



REPUBBLICA DI SAN MARINO
UFFICIO INFORMATICA, TECNOLOGIA,
DATI E STATISTICA

BOLLETTINO DI STATISTICA

IV TRIMESTRE 2021



UPECEDS

AVVERTENZE

Nelle tavole statistiche sono state utilizzate le seguenti convenzioni:

- Un puntino (.)** Quando il fenomeno esiste, ma i dati non si conoscono per qualsiasi ragione.
- Arrotondamenti** Per effetto degli arrotondamenti operati direttamente dall'elaboratore, i dati delle tavole possono non coincidere tra loro per qualche unità in più o in meno. Per lo stesso motivo, non sempre è stato possibile realizzare la quadratura verticale o orizzontale nell'ambito della stessa tavola.
- Dati rettificati** I dati contenuti in precedenti pubblicazioni che non concordano con quelli della presente edizione si intendono rettificati.

Bollettino di Statistica IV trimestre 2021

Dirigente: *Avv. Roberta Mularoni*
Esperto Tecnico: *Dott.sa Laura Cervellini*
Esperto Tecnico: *Dott. Mauro Sammaritani*
Collaboratore: *Simona Tamagnini*

Costo di una copia: 10 Euro
Costo dell'abbonamento annuale: 30 Euro

Ufficio Informatica, Tecnologia Dati e Statistica

Via 28 Luglio, 192 - 47893 Borgo Maggiore (Repubblica di San Marino)
Tel. 0549 885150 - Fax 0549 885154 - International area code (+) 378
Sito web: <http://www.statistica.sm>
E- mail: statistica@pa.sm

Stampa:



Si autorizza la riproduzione a fini non commerciali e con citazione della fonte.

INDICE

Capitolo	pagina
1 – Popolazione	05
1.1 Bilancio demografico (movimento della popolazione residente)	05
1.2 Matrimoni per rito	05
1.3 Movimento naturale della popolazione residente	06
1.4 Nuclei famigliari per numero di componenti	06
1.5 Movimento migratorio - iscritti (immigrazione)	07
1.6 Movimento migratorio - cancellati (emigrazione)	08
1.7 Popolazione residente per Castello	09
1.8 Popolazione presente per cittadinanza	10
Glossario	10
2 - Sanità	11
2.1 Morti per causa di morte e sesso	11
2.2 Morti per fascia di età	12
2.3 Morti per causa di morte e sesso—Tumori	13
2.4 Morti per causa di morte e sesso—Malattie del sistema circolatorio	14
2.5 Morti per causa di morte e sesso—Malattie del sistema respiratorio	14
3 - Imprese	15
3.1 Numero di imprese per sezione di attività economica	15
3.2 Media addetti/imprese per sezione	16
3.3 Numero di imprese per forma giuridica	16
3.4 Agricoltura silvicoltura e pesca: imprese per forma giuridica	17
3.5 Agricoltura silvicoltura e pesca: dipendenti per forma giuridica e sesso	17
3.6 Agricoltura silvicoltura e pesca: attività per sezione, divisione e gruppo	17
3.7 Attività Manifatturiere: imprese per forma giuridica	18
3.8 Attività Manifatturiere: dipendenti per forma giuridica e sesso	18
3.9 Attività Manifatturiere: attività per sezione, sottosezione e divisione	18
3.10 Fornitura di Energia Elettrica-Gas-Vapore e Aria Condizionata: imprese per forma giuridica	21
3.11 Fornitura di Energia Elettrica-Gas-Vapore e Aria Condizionata: dipendenti per forma giuridica e sesso	21
3.12 Fornitura di Energia Elettrica-Gas-Vapore e Aria Condizionata: attività per sezione, divisione e gruppo	21
3.13 Fornitura di acqua-reti fognarie-attività di gestione rifiuti e risanamento: imprese per forma giuridica	22
3.14 Fornitura di acqua-reti fognarie-attività di gestione rifiuti e risanamento: dipendenti per forma giuridica e sesso	22
3.15 Fornitura di acqua-reti fognarie-attività di gestione rifiuti e risanamento: attività per sezione, divisione e gruppo	22
3.16 Costruzioni: imprese per forma giuridica	23
3.17 Costruzioni: dipendenti per forma giuridica e sesso	23
3.18 Costruzioni: attività per sezione, divisione e gruppo	23
3.19 Commercio all'ingrosso e al Dettaglio; Riparazione di Autoveicoli e Motocicli: imprese per forma giuridica	24
3.20 Commercio all'ingrosso e al Dettaglio; Riparazione di Autoveicoli e Motocicli: dipendenti per forma giuridica e sesso	24
3.21 Commercio all'ingrosso e al Dettaglio; Riparazione di Autoveicoli e Motocicli: attività per sezione e divisione	24
3.22 Trasporto e Magazzinaggio: imprese per forma giuridica	25
3.23 Trasporto e Magazzinaggio: dipendenti per forma giuridica e sesso	25
3.24 Trasporto e Magazzinaggio: attività per sezione, divisione e gruppo	25
3.25 Attività dei servizi di Alloggio e Ristorazione: imprese per forma giuridica	26
3.26 Attività dei servizi di Alloggio e Ristorazione: dipendenti per forma giuridica e sesso	26
3.27 Attività dei servizi di Alloggio e Ristorazione: attività per sezione, divisione e gruppo	26
3.28 Servizi di Informazione e Comunicazione: imprese per forma giuridica	27
3.29 Servizi di Informazione e Comunicazione: dipendenti per forma giuridica e sesso	27
3.30 Servizi di Informazione e Comunicazione: attività per sezione, divisione e gruppo	27
3.31 Attività Finanziarie e Assicurative: imprese per forma giuridica	28
3.32 Attività Finanziarie e Assicurative: dipendenti per forma giuridica e sesso	28
3.33 Attività Finanziarie e Assicurative: attività per sezione, divisione e gruppo	28
3.34 Attività Immobiliari: imprese per forma giuridica	29
3.35 Attività Immobiliari: dipendenti per forma giuridica e sesso	29
3.36 Attività Immobiliari: attività per sezione, divisione e gruppo	29
3.37 Attività Professionali , Scientifiche e Tecniche: imprese per forma giuridica	30
3.38 Attività Professionali , Scientifiche e Tecniche: dipendenti per forma giuridica e sesso	30
3.39 Attività Professionali , Scientifiche e Tecniche: attività per sezione, divisione e gruppo	30
3.40 Noleggio , Agenzie di Viaggio , Servizi di Supporto alle Imprese: imprese per forma giuridica	31
3.41 Noleggio , Agenzie di Viaggio , Servizi di Supporto alle Imprese: dipendenti per forma giuridica e sesso	31
3.42 Noleggio , Agenzie di Viaggio , Servizi di Supporto alle Imprese: attività per sezione, divisione e gruppo	31

3.43	Amministrazione Pubblica e Difesa , Assicurazione Sociale Obbligatoria: imprese per forma giuridica	32
3.44	Amministrazione Pubblica e Difesa , Assicurazione Sociale Obbligatoria: dipendenti per forma giuridica e sesso	32
3.45	Amministrazione Pubblica e Difesa , Assicurazione Sociale Obbligatoria: attività per sezione, divisione e gruppo	32
3.46	Istruzione: imprese per forma giuridica	33
3.47	Istruzione: dipendenti per forma giuridica e sesso	33
3.48	Istruzione: attività per sezione, divisione e gruppo	33
3.49	Sanità e Assistenza Sociale: imprese per forma giuridica	34
3.50	Sanità e Assistenza Sociale: dipendenti per forma giuridica e sesso	34
3.51	Sanità e Assistenza Sociale: attività per sezione, divisione e gruppo	34
3.52	Attività Artistiche , Sportive , di Intrattenimento e Divertimento: imprese per forma giuridica	35
3.53	Attività Artistiche , Sportive , di Intrattenimento e Divertimento: dipendenti per forma giuridica e sesso	35
3.54	Attività Artistiche , Sportive , di Intrattenimento e Divertimento: attività per sezione, divisione e gruppo	35
3.55	Altre Attività di Servizi: imprese per forma giuridica	36
3.56	Altre Attività di Servizi: dipendenti per forma giuridica e sesso	36
3.57	Altre Attività di Servizi: attività per sezione, divisione e gruppo	36
3.58	Organizzazioni ed Organismi Extraterritoriali: imprese per forma giuridica	37
3.59	Organizzazioni ed Organismi Extraterritoriali: dipendenti per forma giuridica e sesso	37
3.60	Organizzazioni ed Organismi Extraterritoriali: attività per sezione, divisione e gruppo	37
3.61	Imprese per Castello e sezione di attività economica	38
3.62	Imprese per sezione e fasce di dipendenti	39
	Glossario	39
4 - Turismo		40
4.1	Arrivi e presenze negli esercizi alberghieri e negli esercizi complementari	40
4.2	Arrivi nelle strutture ricettive suddivisi per le principali nazioni di provenienza	41
4.3	Afflusso turistico	41
	Glossario	41
5 - Costruzioni		42
5.1	Movimento edilizio (Progetti approvati)	42
	Glossario	42
6 - Trasporti		43
6.1	Movimento veicoli secondo la categoria	43
6.2	Movimento patenti di guida	43
6.3	Immatricolazioni di autoveicoli nuovi - per marca	44
6.4	Immatricolazioni di autoveicoli usati - per marca	45
6.5	Immatricolazioni di autoveicoli - per cilindrata	46
6.6	Veicoli circolanti per categoria ed età dalla prima immatricolazione	46
6.7	Immatricolazioni di autoveicoli per tipo di combustibile	47
	Glossario	47
7 - Prezzi		48
7.1	Numeri indici dei prezzi al consumo a San Marino per le famiglie di operai e impiegati (capitoli)	48
7.2	Numeri indici dei prezzi al consumo a San Marino per le famiglie di operai e impiegati (categorie)	49
7.3	Variazione percentuale tendenziale dell'indice dei prezzi rispetto allo stesso mese dell'anno precedente	50
7.4	Variazione percentuale congiunturale dell'indice dei prezzi rispetto al mese precedente	50
8 - Lavoro		51
8.1	Forze di lavoro	51
8.2	Lavoratori per fascia d'età	51
8.3	Lavoratori indipendenti per ramo di attività economica	52
8.4	Lavoratori indipendenti (che esercitano l'attività in modo prevalente)	52
8.5	Lavoratori dipendenti del settore privato per ramo di attività economica	53
8.6	Lavoratori dipendenti del settore pubblico allargato per Ente di appartenenza	54
8.7	Lavoratori dipendenti Privati per qualifica	55
8.8	Lavoratori dipendenti Privati Totali per qualifica e ramo di attività economica	56
8.9	Lavoratori dipendenti Pubblici per qualifica	57
8.10	Lavoratori dipendenti Pubblici per qualifica ed Ente di appartenenza	58

8.11	Lavoratori dipendenti Privati per qualifica e posizione anagrafica	59
8.12	Lavoratori dipendenti Pubblici per qualifica e posizione anagrafica	60
8.13	Lavoratori dipendenti Privati Totali per grado di istruzione e ramo	61
8.14	Lavoratori dipendenti Pubblici per grado di istruzione ed Ente	62
8.15	Lavoratori dipendenti Frontalieri per settore e ramo di attività economica	63
8.16	Lavoratori dipendenti del settore privato "part-time" per ramo di attività economica	64
8.17	Lavoratori dipendenti del settore privato "part-time" per qualifica	65
	Glossario	65

8/a – Disoccupazione 66

8/a.1	Iscrizioni totali e plurime nelle liste di avviamento al lavoro per classe e categoria professionale	66
8/a.2	Iscrizioni totali e plurime nelle graduatorie per l'insegnamento	68
8/a.3	Riepilogo: iscrizioni totali e plurime nelle liste di avviamento al lavoro e nelle graduatorie scolastiche per l'insegnamento	68
8/a.4	Iscrizioni totali per classe	69
8/a.5	Disoccupati totali per classe	69
8/a.6	Disoccupati totali per classe e categoria professionale	70
8/a.7	Disoccupati totali nelle graduatorie per l'insegnamento	71
8/a.8	Riepilogo: disoccupati totali nelle liste di avviamento al lavoro e nelle graduatorie per l'insegnamento	71
8/a.9	Disoccupati totali per titolo di studio	72
8/a.10	Disoccupati totali per fasce di età	75
8/a.11	Iscrizioni totali per grado di istruzione	76
8/a.12	Iscrizioni totali nelle liste di avviamento al lavoro e nelle graduatorie per l'insegnamento per categoria professionale	77
8/a.13	Iscrizioni totali per gruppi di età	78
8/a.14	Iscrizioni totali per cittadinanza	78
8/a.15	Tassi	79
	Glossario	79

8/b – Cassa Integrazione Guadagni, Indennità Economica Speciale, Conflitti di lavoro 80

8/b.1	Cassa Integrazione Guadagni autorizzata - totali	80
8/b.2	Cassa Integrazione Guadagni autorizzata per causa	80
8/b.3	Cassa Integrazione Guadagni autorizzata per ramo e classe di attività economica	81
8/b.4	Cassa Integrazione Guadagni autorizzata per ramo e causa	83
8/b.5	Cassa Integrazione Guadagni liquidata - totali	84
8/b.6	Cassa Integrazione Guadagni liquidata per causa	84
8/b.7	Cassa Integrazione Guadagni liquidata per ramo e classe di attività economica	85
8/b.8	Cassa Integrazione Guadagni liquidata per ramo e causa	87
8/b.9	Indennità Economica Speciale	88
	Glossario	88

1 - Popolazione

Tavola 1.1 - Bilancio Demografico (movimento della popolazione residente)

		2019	2020	2021													
				2020	2021												
				Dic	Gen	Feb	Mar	Apr	Mag	Giu	Lug	Ago	Set	Ott	Nov	Dic	
Popolazione Residente ad inizio periodo	M	16.474	16.574	16.605	16.587	16.590	16.583	16.586	16.580	16.585	16.600	16.605	16.607	16.619	16.635	16.646	16.587
	F	16.945	17.000	17.048	17.040	17.026	17.017	17.018	17.013	17.014	17.009	17.009	17.010	17.022	17.033	17.039	17.040
	Totale	33.419	33.574	33.653	33.627	33.616	33.600	33.604	33.593	33.599	33.609	33.614	33.617	33.641	33.668	33.685	33.627
Saldo Movimento Naturale	M	-5	-61	-11	3	-7	-11	-1	-7	2	-4	-6	-4	2	-4	-7	-44
	F	-14	-58	-11	-4	-13	-2	-9	1	-1	-5	-5	-6	1	-1	-12	-56
	Totale	-19	-119	-22	-1	-20	-13	-10	-6	1	-9	-11	-10	3	-5	-19	-100
Saldo Movimento Migratorio	M	105	74	-7	0	0	14	-5	12	13	9	8	16	14	15	17	113
	F	69	98	3	-10	4	3	4	0	-4	5	6	18	10	7	15	58
	Totale	174	172	-4	-10	4	17	-1	12	9	14	14	34	24	22	32	171
Incremento / Decremento	M	100	13	-18	3	-7	3	-6	5	15	5	2	12	16	11	10	69
	F	55	40	-8	-14	-9	1	-5	1	-5	0	1	12	11	6	3	2
	Totale	155	53	-26	-11	-16	4	-11	6	10	5	3	24	27	17	13	71
Popolazione Residente a fine periodo *	M	16.574	16.587	16.587	16.590	16.583	16.586	16.580	16.585	16.600	16.605	16.607	16.619	16.635	16.646	16.656	16.656
	F	17.000	17.040	17.040	17.026	17.017	17.018	17.013	17.014	17.009	17.009	17.010	17.022	17.033	17.039	17.042	17.042
	Totale	33.574	33.627	33.627	33.616	33.600	33.604	33.593	33.599	33.609	33.614	33.617	33.641	33.668	33.685	33.698	33.698
* di cui Forensi	M	3.028	2.946	2.946	2.947	2.954	2.962	2.960	2.963	2.953	2.959	2.944	2.947	2.960	2.969	2.982	2.982
	F	2.588	2.549	2.549	2.548	2.556	2.557	2.560	2.556	2.522	2.525	2.503	2.505	2.512	2.518	2.528	2.528
	Totale	5.616	5.495	5.495	5.495	5.510	5.519	5.520	5.519	5.475	5.484	5.447	5.452	5.472	5.487	5.510	5.510

Tavola 1.2 - Matrimoni per Rito

		2019	2020	2021													
				2020	2021												
				Dic	Gen	Feb	Mar	Apr	Mag	Giu	Lug	Ago	Set	Ott	Nov	Dic	
Religioso		36	20	1	2	.	.	1	.	3	6	7	12	3	1	2	37
Civile		109	89	12	2	4	3	6	10	9	7	8	12	3	3	4	71
Non specificato		11	6	1	.	.	.	1	1	1	.	1	5	.	.	1	10
Totale		156	115	14	4	4	3	8	11	13	13	16	29	6	4	7	118

Tavola 1.3 - Movimento Naturale della popolazione residente

		2019		2020		2021											2021
				2020		2021											
				Dic	Gen	Feb	Mar	Apr	Mag	Giu	Lug	Ago	Set	Ott	Nov	Dic	
Nati Vivi	M	117	114	14	13	8	10	11	5	11	6	8	6	16	6	9	109
	F	115	110	9	8	4	13	7	10	10	9	3	7	13	12	7	103
	Totale	232	224	23	21	12	23	18	15	21	15	11	13	29	18	16	212
Nati Morti	M	1	1	2
	F
	Totale	1	1	2
Morti entro il primo anno di vita	M
	F
	Totale
Morti	M	122	175	25	10	15	21	12	12	9	10	14	10	14	10	16	153
	F	129	168	20	12	17	15	16	9	11	14	8	13	12	13	19	159
	Totale	251	343	45	22	32	36	28	21	20	24	22	23	26	23	35	312

Tavola 1.4 - Nuclei famigliari per numero di componenti

	2019		2020		2021											2021	
			2020		2021												
			Dic	Gen	Feb	Mar	Apr	Mag	Giu	Lug	Ago	Set	Ott	Nov	Dic		
ND componente
1 componente	4.604	4.689	4.689	4.686	4.697	4.715	4.707	4.700	4.718	4.724	4.724	4.712	4.718	4.732	4.747	4.747	
2 componenti	4.131	4.151	4.151	4.166	4.164	4.164	4.177	4.188	4.185	4.183	4.167	4.188	4.175	4.177	4.179	4.179	
3 componenti	2.899	2.909	2.909	2.899	2.905	2.898	2.890	2.889	2.894	2.887	2.899	2.898	2.900	2.888	2.887	2.887	
4 componenti	2.244	2.224	2.224	2.222	2.215	2.212	2.212	2.208	2.205	2.210	2.209	2.210	2.230	2.233	2.234	2.234	
5 o più componenti	539	537	537	538	538	542	541	543	541	541	540	539	532	536	535	535	
Media del num. dei componente	2,32	2,31	2,31	2,31	2,30	2,30	2,30	2,30	2,30	2,30	2,30	2,30	2,30	2,30	2,30	2,30	
Num. di nuclei familiari	14.417	14.510	14.510	14.511	14.519	14.531	14.527	14.528	14.543	14.545	14.539	14.547	14.555	14.566	14.582	14.582	

Tavola 1.5 - Movimento Migratorio / Iscritti

			2019	2020	2021												2021			
					2020		2021													
					Dic	Gen	Feb	Mar	Apr	Mag	Giu	Lug	Ago	Set	Ott	Nov	Dic			
Italia	Rimini	M	102	82	3	3	4	7	6	7	9	12	8	10	9	7	11	93		
		F	80	85	4	4	2	4	7	4	5	9	3	13	5	8	10	74		
		Totale	182	167	7	7	6	11	13	11	14	21	11	23	14	15	21	167		
	Forlì	M	14	10	1	1	.	.	.	1	1	2	6	
		F	7	5	.	.	2	1	1	1	.	1	.	.	6	
		Totale	21	15	.	.	2	.	.	.	1	2	1	1	.	2	1	2	12	
	Pesaro Urbino	M	18	16	.	1	2	4	1	1	2	.	3	.	2	2	.	18		
		F	14	14	1	.	1	.	1	.	.	.	1	1	1	2	2	.	9	
		Totale	32	30	1	1	3	4	2	1	2	1	4	1	4	4	.	27		
	Ravenna	M	3	5	1	.	.	.	1	1	.	3		
		F	4	3		
		Totale	7	8	1	.	.	.	1	1	.	3		
	Milano	M	3	2	.	1	.	3	.	1	.	.	.	1	1	.	.	2	9	
		F	3	2	2	
		Totale	6	2	.	1	.	3	.	3	.	.	.	1	1	.	.	2	11	
	Roma	M	1	4	.	.	.	1	2	.	.	3		
		F	2	3	.	.	1	2	.	.	3		
		Totale	3	7	.	.	1	1	4	.	.	6		
	Altri	M	31	29	4	3	3	2	.	3	15	3	.	3	1	6	5	44		
		F	27	30	5	.	4	2	4	2	1	2	6	2	2	.	7	32		
		Totale	58	59	9	3	7	4	4	5	16	5	6	5	3	6	12	76		
Totale	M	172	148	7	8	9	17	7	14	27	15	12	17	14	16	20	176			
	F	137	140	10	4	10	6	12	8	7	13	11	18	10	10	17	126			
	Totale	309	288	17	12	19	23	19	22	34	28	23	35	24	26	37	302			
Unione Europea	Francia	F	2		
		Totale	2		
	Altri	M	6	2	1	.	2	2	2	1	8		
F		5	10	.	.	1	2	1	.	1	.	5			
Totale		11	12	.	.	1	2	.	.	.	1	.	3	2	3	1	13			
Totale	M	6	2	1	.	2	2	2	1	8			
	F	7	10	.	.	1	2	1	.	1	.	5			
	Totale	13	12	.	.	1	2	.	.	.	1	.	3	2	3	1	13			
Extra Unione Europea	Argentina	M	7	8	.	1	.	1	1	5	.	1	9			
		F	5	8	1	4	.	2	7			
		Totale	12	16	.	1	.	.	2	1	9	.	3	16		
Stati Uniti	M	1	2	2			
	F	.	1	.	.	1	.	1	2			
	Totale	1	1	.	.	1	.	1	2	4			
Altri	M	16	6	1	.	3	2	2	3	.	1	.	1	1	1	3	17			
	F	18	18	3	2	2	.	.	3	2	1	.	2	.	2	2	16			
	Totale	34	24	4	2	5	2	2	6	2	2	.	3	1	3	5	33			
Totale	M	24	14	1	1	3	2	3	4	.	1	.	1	6	3	4	28			
	F	23	27	3	2	3	.	2	3	2	1	.	2	4	2	4	25			
	Totale	47	41	4	3	6	2	5	7	2	2	.	3	10	5	8	53			
Totale Generale	M	202	164	8	9	12	19	10	18	27	17	12	20	22	21	25	212			
	F	167	177	13	6	14	8	14	11	9	14	11	21	14	13	21	156			
	Totale	369	341	21	15	26	27	24	29	36	31	23	41	36	34	46	368			

Tavola 1.6 - Movimento Migratorio / Cancellati (Emigrazione)

		2019		2020		2021												
						2020						2021						
						Dic	Gen	Feb	Mar	Apr	Mag	Giu	Lug	Ago	Set	Ott	Nov	Dic
Italia	Rimini	M	45	45	10	4	8	3	3	3	7	2	3	1	3	1	2	40
		F	47	41	5	11	5	2	2	8	3	2	3	2	2	4	1	45
		Totale	92	86	15	15	13	5	5	11	10	4	6	3	5	5	3	85
	Forlì	M	11	3	2	.	1	1	.	4
		F	3	7	.	2	1	.	2	.	1	3	.	.	.	1	.	10
		Totale	14	10	.	2	1	.	4	.	2	3	.	.	.	2	.	14
	Pesaro Urbino	M	3	6	1	1	1	.	.	.	1	2	1	6
		F	4	2	1	1	1
		Totale	7	8	2	1	1	.	1	.	1	2	1	7
	Ravenna	M	.	2	1	.	.	1	1	1	.	.	.	3
		F	.	.	.	1	1	2
		Totale	.	2	.	1	.	.	1	.	.	2	1	5
	Milano	M	2	6	1	1
		F	4	4	.	.	1	.	.	.	1	.	.	.	1	.	.	3
		Totale	6	10	.	.	1	.	.	.	2	.	.	.	1	.	.	4
	Roma	M	2	3
		F	4	4	1	1
		Totale	6	7	1	1
	Altri	M	9	12	4	2	2	.	6	2	.	2	.	1	1	1	5	22
		F	15	13	2	.	2	1	5	2	3	.	1	.	1	.	4	19
		Totale	24	25	6	2	4	1	11	4	3	2	1	1	2	1	9	41
Totale	M	72	77	15	7	10	3	12	5	10	5	10	5	4	2	5	8	76
	F	77	71	8	14	9	3	9	10	9	6	5	2	4	5	5	5	81
	Totale	149	148	23	21	19	6	21	15	19	11	9	4	9	10	13	157	
Unione Europea	Belgio	F	.	1
		Totale	.	1
	Altri	M	8	6	.	.	.	1	.	.	2	3
F		3	1	.	.	.	2	.	.	1	3	
Totale		11	7	.	.	.	3	.	.	3	6	
Totale	M	8	6	.	.	.	1	.	.	2	3	
	F	3	2	.	.	.	2	.	.	1	3	
	Totale	11	8	.	.	.	3	.	.	3	6	
Extra Unione Europea	Argentina	M	2	.	.	1	1	.	2	
		F	.	.	.	1	1	.	.	.	2	
		Totale	2	.	.	1	1	1	1	.	4	
Stati Uniti	M	1	2	.	2	
	Totale	1	2	.	2	
	Altri	M	14	7	.	2	1	1	3	1	2	3	.	2	.	1	.	16
F		18	6	2	1	1	.	1	1	3	3	.	.	.	1	1	12	
Totale		32	13	2	3	2	1	4	2	5	6	.	2	.	2	1	28	
Totale	M	17	7	.	2	2	1	3	1	2	3	.	2	3	1	.	20	
	F	18	6	2	2	1	.	1	1	3	3	.	1	.	1	1	14	
	Totale	35	13	2	4	3	1	4	2	5	6	.	3	3	2	1	34	
Totale Generale	M	97	90	15	9	12	5	15	6	14	8	4	4	8	6	8	99	
	F	98	79	10	16	10	5	10	11	13	9	5	3	4	6	6	98	
	Totale	195	169	25	25	22	10	25	17	27	17	9	7	12	12	14	197	

Tavola 1.7 - Popolazione Residente per Castello

		2019	2020													2021	
				2020	2021												
				Dic	Gen	Feb	Mar	Apr	Mag	Giu	Lug	Ago	Set	Ott	Nov	Dic	
San Marino	M	1.964	1.965	1.965	1.963	1.962	1.969	1.964	1.967	1.960	1.960	1.957	1.960	1.956	1.958	1.960	1.960
	F	2.099	2.083	2.083	2.088	2.091	2.089	2.090	2.089	2.092	2.083	2.088	2.097	2.106	2.108	2.101	2.101
	Totale	4.063	4.048	4.048	4.051	4.053	4.058	4.054	4.056	4.052	4.043	4.045	4.057	4.062	4.066	4.061	4.061
Acquaviva	M	1.084	1.058	1.058	1.059	1.056	1.054	1.054	1.055	1.057	1.061	1.058	1.058	1.062	1.060	1.061	1.061
	F	1.083	1.065	1.065	1.063	1.056	1.057	1.056	1.058	1.054	1.051	1.052	1.054	1.053	1.052	1.052	1.052
	Totale	2.167	2.123	2.123	2.122	2.112	2.111	2.110	2.113	2.111	2.112	2.110	2.112	2.115	2.112	2.113	2.113
Borgo Maggiore	M	3.453	3.459	3.459	3.471	3.469	3.466	3.466	3.463	3.457	3.450	3.453	3.456	3.454	3.460	3.456	3.456
	F	3.493	3.503	3.503	3.506	3.504	3.505	3.505	3.505	3.500	3.503	3.506	3.503	3.497	3.505	3.501	3.501
	Totale	6.946	6.962	6.962	6.977	6.973	6.971	6.971	6.968	6.957	6.953	6.959	6.959	6.951	6.965	6.957	6.957
Chiesanuova	M	588	583	583	581	578	578	577	576	579	580	580	581	587	587	587	587
	F	564	565	565	564	562	562	561	559	561	564	565	569	571	570	569	569
	Totale	1.152	1.148	1.148	1.145	1.140	1.140	1.138	1.135	1.140	1.144	1.145	1.150	1.158	1.157	1.156	1.156
Domagnano	M	1.738	1.707	1.707	1.705	1.710	1.705	1.714	1.709	1.716	1.722	1.723	1.719	1.727	1.723	1.730	1.730
	F	1.846	1.839	1.839	1.842	1.843	1.832	1.831	1.834	1.838	1.838	1.842	1.841	1.844	1.838	1.839	1.839
	Totale	3.584	3.546	3.546	3.547	3.553	3.537	3.545	3.543	3.554	3.560	3.565	3.560	3.571	3.561	3.569	3.569
Faetano	M	581	594	594	592	590	590	594	594	595	592	593	592	588	586	587	587
	F	587	597	597	591	590	589	589	586	585	582	581	582	581	579	582	582
	Totale	1.168	1.191	1.191	1.183	1.180	1.179	1.183	1.180	1.180	1.174	1.174	1.174	1.169	1.165	1.169	1.169
Fiorentino	M	1.264	1.261	1.261	1.257	1.258	1.256	1.254	1.250	1.251	1.256	1.259	1.259	1.262	1.261	1.266	1.266
	F	1.288	1.295	1.295	1.293	1.296	1.296	1.296	1.294	1.292	1.295	1.297	1.298	1.305	1.302	1.307	1.307
	Totale	2.552	2.556	2.556	2.550	2.554	2.552	2.550	2.544	2.543	2.551	2.556	2.557	2.567	2.563	2.573	2.573
Montegiardino	M	476	488	488	492	493	491	492	497	497	499	499	501	500	500	499	499
	F	490	499	499	501	502	505	504	507	504	508	505	505	506	503	504	504
	Totale	966	987	987	993	995	996	996	1.004	1.001	1.007	1.004	1.006	1.006	1.003	1.003	1.003
Serravalle	M	5.426	5.472	5.472	5.470	5.467	5.477	5.465	5.474	5.488	5.485	5.485	5.493	5.499	5.511	5.510	5.510
	F	5.550	5.594	5.594	5.578	5.573	5.582	5.580	5.581	5.583	5.585	5.574	5.573	5.570	5.582	5.587	5.587
	Totale	10.976	11.066	11.066	11.048	11.040	11.059	11.045	11.055	11.071	11.070	11.059	11.066	11.069	11.093	11.097	11.097
Totale Generale	M	16.574	16.587	16.587	16.590	16.583	16.586	16.580	16.585	16.600	16.605	16.607	16.619	16.635	16.646	16.656	16.656
	F	17.000	17.040	17.040	17.026	17.017	17.017	17.012	17.013	17.009	17.009	17.010	17.022	17.033	17.039	17.042	17.042
	Totale	33.574	33.627	33.627	33.616	33.600	33.603	33.592	33.598	33.609	33.614	33.617	33.641	33.668	33.685	33.698	33.698

Tavola 1.8 - Popolazione presente per cittadinanza

		2019	2020	2021													
				Dic													
				2020	2021												
				Dic	Gen	Feb	Mar	Apr	Mag	Giu	Lug	Ago	Set	Ott	Nov	Dic	
Popolazione con Residenza anagrafica	Sammarinesi	M	13.546	13.641	13.641	13.643	13.629	13.624	13.620	13.622	13.647	13.646	13.663	13.672	13.675	13.677	13.674
		F	14.412	14.491	14.491	14.478	14.461	14.461	14.453	14.458	14.487	14.484	14.507	14.517	14.521	14.521	14.514
		Totale	27.958	28.132	28.132	28.121	28.090	28.085	28.073	28.080	28.134	28.130	28.170	28.189	28.196	28.198	28.188
	Italiani	M	2.809	2.745	2.745	2.746	2.748	2.756	2.754	2.758	2.753	2.761	2.745	2.747	2.759	2.767	2.777
		F	1.989	1.965	1.965	1.963	1.968	1.967	1.968	1.967	1.960	1.963	1.939	1.940	1.946	1.949	1.956
		Totale	4.798	4.710	4.710	4.709	4.716	4.723	4.722	4.725	4.713	4.724	4.684	4.687	4.705	4.716	4.733
	Altri	M	219	201	201	201	206	206	206	205	200	198	199	200	201	202	205
		F	599	584	584	585	588	590	592	589	562	562	564	565	566	569	572
		Totale	818	785	785	786	794	796	798	794	762	760	763	765	767	771	777
	Totale	M	16.574	16.587	16.587	16.590	16.583	16.586	16.580	16.585	16.600	16.605	16.607	16.619	16.635	16.646	16.656
		F	17.000	17.040	17.040	17.026	17.017	17.018	17.013	17.014	17.009	17.009	17.010	17.022	17.033	17.039	17.042
		Totale	33.574	33.627	33.627	33.616	33.600	33.604	33.593	33.599	33.609	33.614	33.617	33.641	33.668	33.685	33.698
Popolazione Soggiornante	Italiani	M	287	285	285	284	283	284	293	309	319	325	328	332	326	324	325
		F	231	238	238	238	241	242	249	254	261	262	266	271	278	279	283
		Totale	518	523	523	522	524	526	542	563	580	587	594	603	604	603	608
	Altri	M	108	110	110	107	107	106	110	108	114	115	116	121	123	116	117
		F	535	545	545	536	530	529	519	514	525	519	518	521	530	510	553
		Totale	643	655	655	643	637	635	629	622	639	634	634	642	653	626	670
	Totale	M	395	395	395	391	390	390	403	417	433	440	444	453	449	440	442
		F	766	783	783	774	771	771	768	768	786	781	784	792	808	789	836
		Totale	1.161	1.178	1.178	1.165	1.161	1.161	1.171	1.185	1.219	1.221	1.228	1.245	1.257	1.229	1.278
	Popolazione presente	M	16.969	16.982	16.982	16.981	16.973	16.976	16.983	17.002	17.033	17.045	17.051	17.072	17.084	17.086	17.098
		F	17.766	17.823	17.823	17.800	17.788	17.789	17.781	17.782	17.795	17.790	17.794	17.814	17.841	17.828	17.878
		Totale	34.735	34.805	34.805	34.781	34.761	34.765	34.764	34.784	34.828	34.835	34.845	34.886	34.925	34.914	34.976

Glossario

ANAGRAFE DELLA POPOLAZIONE

Il sistema continuo di registrazione della popolazione residente effettuata dall'Ufficio di Stato Civile. Viene continuamente aggiornata tramite iscrizioni per nascita, cancellazioni per morte e iscrizioni/cancellazioni per trasferimento di residenza.

POPOLAZIONE PRESENTE

La popolazione che risiede anagraficamente nel territorio della Repubblica di San Marino unitamente alle persone che nel territorio dimorano (soggiornanti).

POPOLAZIONE RESIDENTE

La popolazione che risiede anagraficamente nel territorio della Repubblica di San Marino.

SALDO MIGRATORIO

L'eccedenza o il deficit di iscrizioni per immigrazione dall'estero rispetto alle cancellazioni per emigrazione verso l'estero.

SALDO NATURALE

L'eccedenza o il deficit di nascite rispetto ai decessi.

UNIONE EUROPEA (UE)

Comprende: Austria, Belgio, Danimarca, Finlandia, Francia, Germania, Grecia, Irlanda, Italia, Lussemburgo, Olanda, Portogallo, Regno Unito, Spagna e Svezia.

2 - Sanità

Tavola 2.1 - Morti per causa di morte e sesso

		2019		2020		2021																						
		2020												2021														
		Dic	Gen	Feb	Mar	Apr	Mag	Giu	Lug	Ago	Set	Ott	Nov	Dic	Dic	Gen	Feb	Mar	Apr	Mag	Giu	Lug	Ago	Set	Ott	Nov	Dic	
Alcune malattie infettive e parassitarie	M	1	1
	F	1	1
	Totale	1	1	2
Tumori	M	45	43	6	1	5	8	2	1	3	2	2	1	8	5	5	5	43										
	F	37	41	4	3	7	4	2	3	3	4	2	2	4	4	2	40											
	Totale	82	84	10	4	12	12	4	4	6	6	4	3	12	9	7	83											
Malattie del sangue e degli organi ematopoietici ed alcuni disturbi del sistema immunitario	F	1	1										
	Totale	1	1										
Malattie endocrine, nutrizionali e metaboliche	M	3	3	.	.	.	1	1	1	1	4										
	F	5	6	1	.	1	1	2										
	Totale	8	9	1	.	1	1	1	1	2	6										
Disturbi psichici e comportamentali	M	2	3	.	1	1	.	.	.	2											
	F	1	3	1	.	1											
	Totale	3	6	.	1	1	.	1	3											
Malattie del sistema nervoso	M	6	7	.	.	1	1	1	2	1	.	1	7											
	F	9	5	.	3	1	1	.	1	1	7											
	Totale	15	12	.	3	2	1	1	3	1	1	2	14											
Malattie del sistema circolatorio	M	36	42	3	1	2	3	3	3	3	3	3	3	3	4	3	34											
	F	48	61	8	2	3	5	5	4	4	7	5	8	7	5	6	61											
	Totale	84	103	11	3	5	8	8	7	7	10	8	11	10	9	9	95											
Malattie del sistema respiratorio	M	12	21	2	2	1	2	1	5	.	4	5	1	.	1	1	23											
	F	18	11	.	.	1	1	2	1	2	2	.	.	.	1	1	11											
	Totale	30	32	2	2	2	3	3	6	2	6	5	1	.	2	2	34											
Malattie dell'apparato digerente	M	4	2	2	.	1	.	1	.	1	.	1	1	.	.	1	6											
	F	2	9	.	1	2	1	1	1	.	.	1	7											
	Totale	6	11	2	1	1	.	1	.	3	1	2	2	.	.	2	13											
Malattie del sistema osteomuscolare e del tessuto connettivo	F	1											
	Totale	1											
Malattie dell'apparato genitourinario	M	8	5											
	F	3	6	.	.	1	2	3											
	Totale	11	11	.	.	1	2	3											
Malformazioni e deformazioni congenite, anomalie cromosomiche	F	1											
	Totale	1											
Sintomi, segni e risultati anormali di esami clinici e di laboratorio, non classificati altrove	M	3	3	1	.	.	1											
	F	2	2											
	Totale	5	5	1	.	.	1											
Cause esterne di morbosità e mortalità	M	3	5	1	1	.	.	.	1											
	F	2	4	2	.	.	.	1	1											
	Totale	5	9	3	.	.	.	1	1	.	.	.	2											
COVID-19 (codifica di emergenza)	M	.	41	11	5	5	7	4	1	2	.	2	.	1	.	4	31											
	F	.	20	5	3	3	5	6	1	.	.	.	1	.	1	4	24											
	Totale	.	61	16	8	8	12	10	2	2	.	2	1	1	1	8	55											
Totale generale	M	122	175	25	10	15	21	12	12	9	10	14	10	14	10	16	153											
	F	129	168	20	12	17	15	16	9	11	14	8	13	12	13	19	159											
	Totale	251	343	45	22	32	36	28	21	20	24	22	23	26	23	35	312											

Tavola 2.2 - Morti per fascia di età

	2019		2020		2021												
			2020						2021								
			Dic	Gen	Feb	Mar	Apr	Mag	Giu	Lug	Ago	Set	Ott	Nov	Dic		
Da 21 a 25 anni	.	1	1
Da 26 a 30 anni	.	1
Da 36 a 40 anni	2	1	1	1	.
Da 41 a 45 anni	2	1	.	1	1
Da 46 a 50 anni	3	4	1	1	.	1	.	2	.
Da 51 a 55 anni	4	8	1	.	1	.	1	1	1	1	1	.	.	1	2	9	.
Da 56 a 60 anni	9	11	.	.	1	1	2	.	1	.	.	5	.
Da 61 a 65 anni	11	14	.	1	.	2	1	1	1	.	.	2	2	2	1	13	.
Da 66 a 70 anni	17	18	1	.	4	2	2	2	.	1	1	1	.	2	1	16	.
Da 71 a 75 anni	22	26	3	4	5	3	1	1	2	3	1	1	4	2	1	28	.
Da 76 a 80 anni	35	36	8	2	3	5	3	3	5	4	2	1	1	2	4	35	.
Da 81 a 85 anni	28	54	10	7	3	3	6	3	3	5	7	4	8	5	8	62	.
Da 86 a 90 anni	54	79	10	3	8	11	6	2	1	2	2	4	5	4	10	58	.
Da 91 a 95 anni	43	57	7	2	4	8	5	6	4	4	6	5	3	3	4	54	.
Da 96 a 100 anni	20	21	1	2	3	1	3	2	2	3	.	5	1	2	2	26	.
Oltre 100 anni	1	10	2	1	1	2	.
n.d.	.	1
Totale	251	343	45	22	32	36	28	21	20	24	22	23	26	23	35	312	.

Tavola 2.3 - Morti per causa di morte e sesso - Covid-19

	2020		2021													
			2020						2021							
			Dic	Gen	Feb	Mar	Apr	Mag	Giu	Ago	Set	Ott	Nov	Dic		
COVID-19	M	40	10	4	5	6	2	1	.	4	22	.
	F	19	4	3	3	5	4	.	.	.	1	.	1	2	19	.
	Totale	59	14	7	8	11	6	.	.	.	1	1	1	6	41	.
Condizione post COVID-19	M	1	1	1	.	1	2	1	2	2	9	.
	F	1	1	.	.	.	2	1	2	5	.
	Totale	2	2	1	.	1	4	2	2	2	.	.	.	2	14	.
Totale generale	M	41	11	5	5	7	4	1	2	2	.	1	.	4	31	.
	F	20	5	3	3	5	6	1	.	.	1	.	1	4	24	.
	Totale	61	16	8	8	12	10	2	2	2	1	1	1	8	55	.

Tavola 2.4 - Morti per causa di morte e sesso - Tumori

		2019	2020	2021														
														2021				
				2020		2021												
				Dic	Gen	Feb	Mar	Apr	Mag	Giu	Lug	Ago	Set	Ott	Nov	Dic		
Tumori maligni del labbro, della cavità orale e della faringe	M	1	1	1	1	1
	F	1	2	.	.	.	1	1
	Totale	2	3	1	.	.	1	1	2
Tumori maligni degli organi dell'apparato digerente	M	13	16	2	1	.	3	1	1	.	1	1	.	1	2	.	11	
	F	16	10	1	2	2	1	1	1	.	1	1	1	.	2	.	12	
	Totale	29	26	3	3	2	4	2	2	.	2	2	1	1	4	.	23	
Tumori maligni dell'apparato respiratorio e degli organi intratoracici	M	8	8	.	.	2	4	.	.	1	1	1	.	2	1	2	14	
	F	4	7	1	.	1	.	1	1	1	1	.	5	
	Totale	12	15	1	.	3	4	1	.	1	1	1	1	3	2	2	19	
Melanoma ed altri tumori maligni della cute	M	1	1	
	F	1	1	
	Totale	2	2	
Tumori maligni di tessuto mesoteliale e dei tessuti molli	M	1	
	F	.	2	1	1	
	Totale	1	2	1	1	
Tumore maligno della mammella	M	1	.	1	
	F	7	7	.	.	1	.	.	.	3	1	.	.	.	1	1	7	
	Totale	7	7	.	.	1	.	.	.	3	1	.	.	.	2	1	8	
Tumori maligni degli organi genitali femminili	F	.	5	2	.	1	1	.	.	1	.	.	3	
	Totale	.	5	2	.	1	1	.	.	1	.	.	3	
	M	5	6	1	.	1	.	.	.	1	.	.	.	2	1	.	5	
Tumori maligni degli organi genitali maschili	Totale	5	6	1	.	1	.	.	.	1	.	.	.	2	1	.	5	
	M	8	3	1	1	1	
	F	2	3	.	.	.	1	1	
Tumori maligni dell'apparato urinario	Totale	10	6	1	.	.	1	1	2	
	M	.	3	1	1	.	.	1	1	.	.	3	
	F	1	2	1	.	.	1	.	.	2	
Tumori maligni dell'occhio, dell'encefalo e di altre parti del sistema nervoso centrale	Totale	1	5	1	1	1	.	1	2	.	.	5	
	M	2	1	1	
	F	2	2	
Tumori maligni di sedi mal definite, tumori secondari e di sedi non specificate	Totale	2	1	.	2	3	
	M	4	4	.	.	1	.	1	1	.	.	3	
	F	4	1	.	.	2	1	1	.	1	5	
Tumori maligni del tessuto linfatico, ematopoietico e tessuti correlati	Totale	8	5	.	.	3	1	1	2	.	1	8	
	M	1	1	.	.	1	1	.	.	2	
	F	1	
Tumori maligni di sedi indipendenti (primitive) multiple	Totale	2	1	.	.	1	1	.	.	2	
	M	1	1	1	
	F	.	1	.	1	1	
Tumori di comportamento incerto o sconosciuto	Totale	1	1	.	1	1	2	
	M	1	1	1	
	F	.	1	.	1	1	
Totale generale	M	45	43	6	1	5	8	2	1	3	2	2	1	8	5	5	43	
	F	37	41	4	3	7	4	2	3	3	4	2	2	4	4	2	40	
	Totale	82	84	10	4	12	12	4	4	6	6	4	3	12	9	7	83	

Tavola 2.5 - Morti per causa di morte e sesso - Malattie del sistema circolatorio

		2019		2020		2021													
						2020					2021								
		M	F	Totale	M	F	Totale	Dic	Gen	Feb	Mar	Apr	Mag	Giu	Lug	Ago	Set	Ott	Nov
Malattie ipertensive	M	9	8	17	.	1	1	1	.	.	.	2	.	.	5
	F	9	16	25	3	1	1	2	2	1	1	1	2	1	2	1	1	1	13
	Totale	18	24	42	3	1	1	2	2	2	2	2	2	1	2	3	1	1	18
Cardiopatie ischemiche	M	6	7	13	.	.	2	1	1	2	1	7
	F	3	3	6	.	1	3	.	1	1	1	1	1	1	1	1	2	2	11
	Totale	9	10	19	1	5	1	2	2	3	1	1	1	1	1	1	2	1	18
Cuore polmonare e malattie del circolo polmonare	M	.	1	1	1	1
	F	1	4	5	1	1	1	.	.	.	1
	Totale	1	5	6	1	1	1	1	1	.	.	.	2
Altre forme di cardiopatia	M	8	15	23	1	1	.	1	1	.	2	1	3	.	2	2	2	13	
	F	18	19	37	3	.	.	1	1	1	3	.	5	3	3	2	2	15	
	Totale	26	34	60	4	1	.	1	2	1	5	1	8	3	2	4	2	28	
Malattie cerebrovascolari	M	7	10	17	2	1	1	1	1	.	.	1	.	1	2	.	8	8	
	F	17	14	31	1	2	1	1	2	.	1	2	3	.	2	3	2	19	
	Totale	24	24	48	3	2	2	3	1	1	2	4	4	1	3	5	2	27	
Malattie delle arterie, delle arteriole e dei capillari	M	6	1	7	
	F	.	5	5	1	
	Totale	6	6	12	1	
Malattie delle vene, dei vasi linfatici e dei linfonodi non classificate altrove	F	1	1	
	Totale	1	1	
Totale generale	M	36	42	78	3	1	2	3	3	3	3	3	3	3	3	3	4	3	34
	F	48	61	109	8	2	3	5	5	4	4	7	5	8	7	5	6	6	61
	Totale	84	103	187	11	3	5	8	8	7	7	10	8	11	10	9	9	95	

Tavola 2.6 - Morti per causa di morte e sesso - Malattie del sistema respiratorio

		2019		2020		2021												
						2020					2021							
		M	F	Totale	M	F	Totale	Dic	Gen	Feb	Mar	Apr	Mag	Giu	Lug	Ago	Set	Nov
Influenza e polmonite	M	1	5	6	1	4	.	3	1	8
	F	3	8	11	1	1	1
	Totale	4	13	17	1	4	.	3	1	.	1	1	1	9
Malattie croniche delle basse vie respiratorie	M	10	14	24	1	1	1	1	.	1	1	3	1	1	1	1	1	11
	F	14	3	17	.	1	1	2	.	1	2	1	1	8
	Totale	24	17	41	1	1	2	2	1	1	3	3	1	1	1	1	2	19
Malattie polmonari da agenti esterni	M	.	1	1	.	.	1	1
	F	1	1	2
	Totale	.	1	1	.	.	1	.	1	1	3
Altre pneumopatie che interessano prevalentemente l'interstizio	M	1	.	.	.	1	2
	F	1	.	1
	Totale	1	.	1	.	.	.	1	.	.	.	1	2
Altre malattie della pleura	M	1	.	1
	Totale	1	.	1
Altre malattie dell'apparato respiratorio	M	.	1	1	.	1	1
	Totale	.	1	1	.	1	1
Totale generale	M	12	21	33	2	2	1	2	1	5	.	4	5	1	1	1	1	23
	F	18	11	29	8	2	3	5	5	4	4	7	5	8	7	5	6	11
	Totale	30	32	62	10	4	4	7	6	9	4	11	10	9	2	2	2	34

3 - Imprese

Tavola 3.1 - Numero Imprese per Ramo di attività economica

	2019	2020	2021													
			2020		2021											
			Dic	Gen	Feb	Mar	Apr	Mag	Giu	Lug	Ago	Set	Ott	Nov	Dic	
Agricoltura, Silvicoltura e Pesca	58	56	56	56	56	56	57	58	58	58	58	58	58	59	60	60
Attività Manifatturiere	513	495	495	498	498	499	499	501	501	501	502	505	503	503	493	493
Fornitura di Energia Elettrica, Gas, Vapore e Aria Condizionata	1	1	1	1	1	1	1	1	1	1	1
Fornitura di Acqua; Reti Fognarie, Attività di Gestione dei Rifiuti e Risanamento	7	7	7	6	6	6	6	6	6	6	6	6	6	6	6	6
Costruzioni	384	379	379	381	382	387	389	390	391	393	392	393	394	394	390	390
Commercio all'ingrosso e al Dettaglio; Riparazione di Autoveicoli e Motocicli	1.071	1.056	1.056	1.066	1.072	1.079	1.084	1.085	1.111	1.121	1.128	1.138	1.131	1.125	1.109	1.109
Trasporto e Magazzinaggio	109	107	107	108	108	109	110	110	110	110	110	110	112	112	110	110
Attività dei Servizi di Alloggio e di Ristorazione	198	194	194	198	198	196	195	193	197	199	202	200	200	195	194	194
Servizi di Informazione e Comunicazione	187	193	193	195	195	195	197	199	199	196	198	200	202	199	194	194
Attività Finanziarie e Assicurative	70	74	74	74	74	74	73	75	77	77	77	78	77	77	78	78
Attività Immobiliari	280	275	275	279	279	280	282	281	280	284	288	287	287	287	287	287
Attività Professionali, Scientifiche e Tecniche	982	943	943	949	956	967	978	981	983	981	978	984	987	989	963	963
Noleggio, Agenzie di Viaggio, Servizi di Supporto alle Imprese	185	176	176	177	179	180	184	183	184	180	180	181	183	186	184	184
Amministrazione Pubblica e Difesa; Assicurazione Sociale Obbligatoria	2	2	2	2	2	2	2	2	2	2	2	2	2	2	2	2
Istruzione	27	36	36	37	40	44	44	47	46	47	47	48	49	50	50	50
Sanità e Assistenza Sociale	140	134	134	135	136	139	140	140	142	141	141	143	143	145	143	143
Attività Artistiche, Sportive, di Intrattenimento e Divertimento	165	163	163	163	164	162	161	161	161	162	163	162	163	162	162	162
Altre Attività di Servizi	552	543	543	543	542	542	543	543	542	540	540	539	538	536	530	530
Organizzazioni ed Organismi Extraterritoriali	3	2	2	2	2	2	2	2	2	2	2	2	2	2	2	2
Totale	4.934	4.836	4.836	4.870	4.890	4.920	4.947	4.958	4.993	5.001	5.015	5.036	5.037	5.029	4.957	4.957

Tavola 3.2 - Media Addetti Imprese per Ramo

	2019	2020	2021													
			2020													
			Dic	Gen	Feb	Mar	Apr	Mag	Giu	Lug	Ago	Set	Ott	Nov	Dic	
Agricoltura, Silvicoltura e Pesca	1,0	1,0	1,0	0,9	0,9	0,9	1,0	0,9	1,1	1,1	1,1	1,0	1,0	0,9	0,9	0,9
Attività Manifatturiere	12,9	13,3	13,3	13,2	13,3	13,4	13,5	13,6	13,8	13,8	13,7	13,6	13,7	13,8	14,1	14,1
Fornitura di Energia Elettrica, Gas, Vapore e Aria Condizionata	2,0	0,0	0,0	0,0	0,0	0,0	0,0	0,0	0,0	0,0	0,0
Fornitura di Acqua; Reti Fognarie, Attività di Gestione dei Rifiuti e Risanamento	12,1	11,7	11,7	7,2	7,8	8,2	8,2	8,5	9,5	9,7	9,5	9,3	9,5	9,2	9,0	9,0
Costruzioni	2,9	2,9	2,9	2,9	2,9	2,8	2,8	2,8	2,8	2,8	2,8	2,8	2,8	2,8	2,8	2,8
Commercio all'ingrosso e al Dettaglio; Riparazione di Autoveicoli e Motocicli	2,9	2,9	2,9	2,9	2,8	2,8	2,9	2,9	3,0	3,0	3,0	2,9	2,9	2,9	3,0	3,0
Trasporto e Magazzinaggio	4,4	4,6	4,6	4,6	4,7	4,8	4,8	4,8	4,8	4,8	4,7	4,7	4,7	4,6	4,7	4,7
Attività dei Servizi di Alloggio e di Ristorazione	5,4	4,9	4,9	4,8	4,9	4,9	5,1	5,2	5,7	6,2	6,1	5,7	5,9	5,4	5,9	5,9
Servizi di Informazione e Comunicazione	4,6	4,7	4,7	4,6	4,7	4,7	4,6	4,6	4,6	4,7	4,7	4,7	4,6	4,7	4,9	4,9
Attività Finanziarie e Assicurative	9,8	8,6	8,6	8,7	8,6	8,5	8,6	8,3	8,1	8,1	7,8	7,8	7,9	7,8	7,8	7,8
Attività Immobiliari	0,4	0,3	0,3	0,3	0,3	0,3	0,3	0,3	0,3	0,3	0,4	0,4	0,4	0,4	0,4	0,4
Attività Professionali, Scientifiche e Tecniche	1,4	1,5	1,5	1,5	1,5	1,5	1,5	1,5	1,5	1,5	1,5	1,5	1,5	1,5	1,5	1,5
Noleggio, Agenzie di Viaggio, Servizi di Supporto alle Imprese	4,3	4,1	4,1	4,2	4,1	4,1	4,1	4,1	4,2	4,4	4,4	4,3	4,2	4,2	4,3	4,3
Amministrazione Pubblica e Difesa; Assicurazione Sociale Obbligatoria	5,0	4,0	4,0	4,0	4,0	4,0	3,5	4,0	3,5	3,5	3,5	3,5	3,0	3,0	3,0	3,0
Istruzione	1,5	1,3	1,3	1,2	1,2	1,0	1,2	1,2	1,2	1,3	1,3	1,4	1,3	1,3	1,4	1,4
Sanità e Assistenza Sociale	2,6	2,5	2,5	2,5	2,5	2,5	2,4	2,5	2,5	2,5	2,5	2,4	2,4	2,4	2,4	2,4
Attività Artistiche, Sportive, di Intrattenimento e Divertimento	1,5	1,4	1,4	1,3	1,3	1,3	1,3	1,3	1,4	1,4	1,4	1,4	1,4	1,3	1,3	1,3
Altre Attività di Servizi	1,0	1,0	1,0	1,0	1,0	1,0	1,0	1,0	1,0	1,1	1,1	1,0	1,0	1,0	1,0	1,0
Organizzazioni ed Organismi Extraterritoriali	0,7	0,5	0,5	0,5	0,5	0,5	0,5	0,5	0,5	0,5	0,5	0,5	0,5	0,5	0,5	0,5

Tavola 3.3 - Numero di Imprese per Forma Giuridica

	2019	2020	2021													
			2020													
			Dic	Gen	Feb	Mar	Apr	Mag	Giu	Lug	Ago	Set	Ott	Nov	Dic	
Società	2.675	2.651	2.651	2.677	2.690	2.717	2.731	2.745	2.769	2.779	2.794	2.812	2.815	2.804	2.778	2.778
Imprese Individuali Agricole	56	54	54	54	54	54	54	55	55	55	55	55	55	56	56	56
Imprese Individuali Industriali	81	75	75	75	75	75	74	74	74	74	74	73	73	73	72	72
Imprese Individuali Artigianali	395	384	384	380	379	378	381	382	381	383	383	382	381	381	365	365
Imprese Individuali Commerciali	329	309	309	313	313	311	311	310	312	312	313	314	311	307	301	301
Imprese Individuali di Servizi	76	80	80	83	85	87	88	88	89	89	88	90	91	94	93	93
Attività libero professionali	753	719	719	725	732	736	745	742	744	740	736	734	735	737	713	713
Cooperative	68	68	68	68	67	66	66	66	66	66	67	67	67	67	66	66
Consorzi	4	4	4	4	4	4	4	4	4	4	4	4	4	4	4	4
Enti Vari	464	457	457	457	456	456	456	455	454	453	453	453	452	451	451	451
Stabili Organizzazioni	33	35	35	34	35	36	36	36	44	45	47	48	48	50	51	51
Altre	1	1	1	1	1	4	5	5	7	7
Totale	4.934	4.836	4.836	4.870	4.890	4.920	4.947	4.958	4.993	5.001	5.015	5.036	5.037	5.029	4.957	4.957

Tavola 3.4 - Agricoltura silvicoltura e pesca: imprese per forma giuridica

	2019		2020		2021												
			2020						2021								
			Dic	Gen	Feb	Mar	Apr	Mag	Giu	Lug	Ago	Set	Ott	Nov	Dic		
Società	1	1	1	1	1	1	1	1	1	1	1	1	1	1	1	1	1
Imprese Individuali	53	51	51	51	51	51	51	51	52	52	52	52	52	52	53	53	53
Cooperative	3	3	3	3	3	3	3	3	3	3	3	3	3	3	3	3	3
Enti Vari	1	1	1	1	1	1	1	1	1	1	1	1	1	1	1	1	1
Altre	1	1	1	1	1	1	1	1	2	2
Totale	58	56	56	56	56	56	57	58	58	58	58	58	58	58	59	60	60

Tavola 3.5 - Agricoltura silvicoltura e pesca: dipendenti per forma giuridica

	2019		2020		2021												
	media		media		2020						2021						
			Dic	Gen	Feb	Mar	Apr	Mag	Giu	Lug	Ago	Set	Ott	Nov	Dic		
Società	2	2	2	2	2	2	2	2	2	2	2	2	2	2	2	2	2
Imprese Individuali	29	24	20	18	18	19	21	19	27	29	27	22	21	19	19	22	22
Cooperative	5	5	5	5	4	4	5	5	4	4	5	4	5	4	5	5	5
Altre	2	2	2	2	2	2	2	2	2	2
Totale Generale	36	31	27	25	24	25	28	28	35	37	36	30	30	27	28	31	31

Tavola 3.6 - Agricoltura silvicoltura e pesca: attività per sezione, divisione e gruppo (Dicembre 2021)

	Attività Prevalenti	
Coltivazioni Agricole e Produzione di Prodotti Animali, Caccia e Servizi Connessi	Coltivazione di Colture Agricole non Permanenti	70
	Coltivazione di Colture Permanenti	2
	Riproduzione delle Piante	1
	Allevamento di Animali	1
	Coltivazioni Agricole Associate all'allevamento di Animali: Attività Mista	1
	Attività di Supporto all'agricoltura e Attività Successive alla Raccolta	2
	Totale	77
Silvicoltura ed Utilizzo di Aree Forestali	Utilizzo di Aree Forestali	1
	Totale	1
Totale Generale	78	

Tavola 3.7 - Attività Manifatturiere: imprese per forma giuridica

	2019		2020		2021											
			2020				2021									
			Dic	Gen	Feb	Mar	Apr	Mag	Giu	Lug	Ago	Set	Ott			Nov
Società	415	403	403	406	406	407	407	409	408	408	408	410	409	408	404	404
Imprese Individuali	88	83	83	83	83	83	83	83	83	83	84	85	84	85	79	79
Cooperative	4	3	3	3	3	3	3	3	3	3	3	3	3	3	3	3
Stabili Organizzazioni	6	6	6	6	6	6	6	6	7	7	7	7	7	7	7	7
Totale	513	495	495	498	498	499	499	501	501	501	502	505	503	503	493	493

Tavola 3.8 - Attività Manifatturiere: dipendenti per forma giuridica

	2019		2020		2021											
	media	media	2020				2021							media		
			Dic	Gen	Feb	Mar	Apr	Mag	Giu	Lug	Ago	Set	Ott	Nov	Dic	
Società	6.251	6.369	6.288	6.297	6.340	6.426	6.477	6.516	6.612	6.624	6.572	6.571	6.605	6.595	6.688	6.527
Imprese Individuali	117	110	112	104	107	104	105	106	109	111	109	112	112	110	111	108
Cooperative	36	39	42	30	32	31	31	31	30	29	27	27	27	29	31	30
Stabili Organizzazioni	3	4	5	5	3	3	5	5	17	16	18	22	20	19	20	12
Totale Generale	6.407	6.522	6.447	6.436	6.482	6.564	6.618	6.658	6.768	6.780	6.726	6.732	6.764	6.753	6.850	6.677

Tavola 3.9 - Attività Manifatturiere: attività per sezione , divisione e gruppo (Dicembre 2021)

	Attività Prevalenti	
Industrie Alimentari	Lavorazione e Conservazione di Carne e Produzione di Prodotti A Base di	3
	Lavorazione e Conservazione di Pesce, Crostacei e Molluschi	1
	Industria Lattiero-Casearia	1
	Lavorazione delle Granaglie, Produzione di Amidi e di Prodotti Amidacei	3
	Produzione di Prodotti da Forno e Farinacei	17
	Produzione di Altri Prodotti Alimentari	32
	Produzione di Prodotti per L'alimentazione Degli Animali	2
	Totale	59
Industria delle Bevande	Industria delle Bevande	5
	Totale	5
Industrie Tessili	Finissaggio dei Tessili	2
	Altre Industrie Tessili	3
	Totale	5
Confezione di Articoli di Abbigliamento; Confezione di Articoli in Pelle e Pelliccia	Confezione di Articoli di Abbigliamento (Escluso Abbigliamento in Pelliccia)	23
	Confezione di Articoli in Pelliccia	1
	Totale	24
Fabbricazione di Articoli in Pelle e Simili	Preparazione e Concia del Cuoio; Fabbricazione di Articoli da Viaggio, Borse, Fabbricazione di Calzature	2
		5
	Totale	7
Industria del Legno e dei Prodotti in Legno e Sughero (Esclusi I Mobili); Fabbricazione di Articoli in Paglia e Materiali da Intreccio	Fabbricazione di Prodotti in Legno, Sughero, Paglia e Materiali da Intreccio	10
	Totale	10
Fabbricazione di Carta e di Prodotti di Carta	Fabbricazione di Pasta-Carta, Carta e Cartone	2
	Fabbricazione di Articoli di Carta e Cartone	7
	Totale	9

(Continued)

		Attività Prevalenti
Stampa e Riproduzione di Supporti Registrati	Stampa e Servizi Connessi alla Stampa	20
	Totale	20
Fabbricazione di Prodotti Chimici	Fabbricazione di Prodotti Chimici di Base, di Fertilizzanti e Composti Azotati,	2
	Fabbricazione di Agrofarmaci e di Altri Prodotti Chimici per L'agricoltura	4
	Fabbricazione di Pitture, Vernici e Smalti, Inchiostri da Stampa e Adesivi	1
	Fabbricazione di Saponi e Detergenti, di Prodotti per la Pulizia e la	17
	Fabbricazione di Altri Prodotti Chimici	4
	Totale	28
Fabbricazione di Prodotti Farmaceutici di Base e di Preparati Farmaceutici	Fabbricazione di Prodotti Farmaceutici di Base	1
	Fabbricazione di Medicinali e Preparati Farmaceutici	2
	Totale	3
Fabbricazione di Articoli in Gomma e Materie Plastiche	Fabbricazione di Articoli in Gomma	1
	Fabbricazione di Articoli in Materie Plastiche	17
	Totale	18
Fabbricazione di Altri Prodotti della Lavorazione di Minerali non Metalliferi	Fabbricazione di Vetro e di Prodotti in Vetro	1
	Fabbricazione di Materiali da Costruzione in Terracotta	1
	Fabbricazione di Altri Prodotti in Porcellana e in Ceramica	3
	Fabbricazione di Prodotti in Calcestruzzo, Cemento e Gesso	4
	Taglio, Modellatura e Finitura di Pietre	5
	Totale	14
Metallurgia	Fabbricazione di Tubi, Condotti, Profilati Cavi e Relativi Accessori in Acciaio	1
	Fabbricazione di Altri Prodotti della Prima Trasformazione Dell'acciaio	1
	Produzione di Metalli di Base Preziosi e Altri Metalli non Ferrosi, Trattamento	3
	Totale	5
Fabbricazione di Prodotti in Metallo (Esclusi Macchinari e Attrezzature)	Fabbricazione di Elementi da Costruzione in Metallo	21
	Fabbricazione di Cisterne, Serbatoi, Radiatori e Contenitori in Metallo	3
	Trattamento e Rivestimento dei Metalli; Lavori di Meccanica Generale	28
	Fabbricazione di Articoli di Coltelleria, Utensili e Oggetti di Ferramenta	4
	Fabbricazione di Altri Prodotti in Metallo	11
	Totale	67
Fabbricazione di Computer e Prodotti di Elettronica e Ottica; Apparecchi Elettromedicali, Apparecchi di Misurazione e di Orologi	Fabbricazione di Componenti Elettronici e Schede Elettroniche	6
	Fabbricazione di Computer e Unità Periferiche	1
	Fabbricazione di Apparecchiature per Le Telecomunicazioni	1
	Fabbricazione di Prodotti di Elettronica di Consumo Audio e Video	2
	Fabbricazione di Strumenti e Apparecchi di Misurazione, Prova e	1
	Fabbricazione di Strumenti per Irradiazione, Apparecchiature Elettromedicali	3
	Fabbricazione di Supporti Magnetici ed Ottici	1
	Totale	15
Fabbricazione di Apparecchiature Elettriche ed Apparecchiature per Uso Domestico non Elettriche	Fabbricazione di Motori, Generatori e Trasformatori Elettrici e di	12
	Apparecchiature per la Distribuzione e il Controllo Dell'elettricità	1
	Fabbricazione di Batterie di Pile ed Accumulatori Elettrici	1
	Fabbricazione di Apparecchiature per Illuminazione	2
	Fabbricazione di Altre Apparecchiature Elettriche	8
	Totale	23
Fabbricazione di Macchinari ed Apparecchiature Nca	Fabbricazione di Altre Macchine di Impiego Generale	22
	Fabbricazione di Macchine per L'agricoltura e la Silvicoltura	1
	Fabbricazione di Macchine per la Formatura dei Metalli e di Altre Macchine	10
	Fabbricazione di Altre Macchine per Impieghi Speciali	11
	Totale	44
Fabbricazione di Autoveicoli, Rimorchi e Semirimorchi	Fabbricazione di Autoveicoli	2
	Fabbricazione di Carrozzerie per Autoveicoli, Rimorchi e Semirimorchi	1
	Fabbricazione di Parti ed Accessori per Autoveicoli e Loro Motori	3
	Totale	6
Fabbricazione di Altri Mezzi di Trasporto	Costruzione di Navi e Imbarcazioni	1
	Fabbricazione di Mezzi di Trasporto Nca	6
	Totale	7
Fabbricazione di Mobili	Fabbricazione di Mobili	22
	Totale	22

(Continued)

		Attività Prevalenti
Altre Industrie Manifatturiere	Fabbricazione di Gioielleria, Bigiotteria e Articoli Connessi; Lavorazione delle	7
	Fabbricazione di Strumenti Musicali	2
	Fabbricazione di Articoli Sportivi	2
	Fabbricazione di Giochi e Giocattoli	5
	Fabbricazione di Strumenti e Forniture Mediche e Dentistiche	16
	Industrie Manifatturiere Nca	6
	Totale	38
Riparazione, Manutenzione ed Installazione di Macchine ed Apparecchiature	Riparazione e Manutenzione di Prodotti in Metallo, Macchine ed	29
	Installazione di Macchine ed Apparecchiature Industriali	10
	Totale	39
Totale Generale		468

Attività Manifatturiere: riepilogo per sottosezione

	Attività Prevalenti
Industrie Alimentari	59
Industria delle Bevande	5
Industrie Tessili	5
Confezione di Articoli di Abbigliamento; Confezione di Articoli in Pelle e Pelliccia	24
Fabbricazione di Articoli in Pelle e Simili	7
Industria del Legno e dei Prodotti in Legno e Sughero (Esclusi I Mobili); Fabbricazione di Articoli in Paglia e Materiali da Intreccio	10
Fabbricazione di Carta e di Prodotti di Carta	9
Stampa e Riproduzione di Supporti Registrati	20
Fabbricazione di Prodotti Chimici	28
Fabbricazione di Prodotti Farmaceutici di Base e di Preparati Farmaceutici	3
Fabbricazione di Articoli in Gomma e Materie Plastiche	18
Fabbricazione di Altri Prodotti della Lavorazione di Minerali non Metalliferi	14
Metallurgia	5
Fabbricazione di Prodotti in Metallo (Esclusi Macchinari e Attrezzature)	67
Fabbricazione di Computer e Prodotti di Elettronica e Ottica; Apparecchi Elettromedicali, Apparecchi di Misurazione e di Orologi	15
Fabbricazione di Apparecchiature Elettriche ed Apparecchiature per Uso Domestico non Elettriche	23
Fabbricazione di Macchinari ed Apparecchiature Nca	44
Fabbricazione di Autoveicoli, Rimorchi e Semirimorchi	6
Fabbricazione di Altri Mezzi di Trasporto	7
Fabbricazione di Mobili	22
Altre Industrie Manifatturiere	38
Riparazione, Manutenzione ed Installazione di Macchine ed Apparecchiature	39
Totale	468
Totale Generale	468

Tavola 3.10 - Fornitura di Energia Elettrica-Gas-Vapore e Aria Condizionata: imprese per forma giuridica

	2019		2020		2021							
					Dic							
					Gen	Feb	Mar	Apr	Mag	Giu	Lug	Ago
Società	1	1	1	1	1	1	1	1	1	1	1	1
Totale	1	1	1	1	1	1	1	1	1	1	1	1

Tavola 3.11 - Fornitura di Energia Elettrica-Gas-Vapore e Aria Condizionata: dipendenti per forma giuridica

	2019		2020	
	media	media	media	media
Società			3	0
Totale Generale			3	0

Tavola 3.12 - Fornitura di Energia Elettrica-Gas-Vapore e Aria Condizionata: attività per sezione , divisione e gruppo (Dicembre 2021)

Tavola 3.13 - Fornitura di acqua-reti fognarie-attività di gestione rifiuti e risanamento: imprese per forma giuridica

	2019	2020	2021													
			2020						2021							
			Dic	Gen	Feb	Mar	Apr	Mag	Giu	Lug	Ago	Set	Ott	Nov	Dic	
Società	5	5	5	5	5	5	5	5	5	5	5	5	5	5	5	5
Cooperative	2	2	2	1	1	1	1	1	1	1	1	1	1	1	1	1
Totale	7	7	7	6	6	6	6	6	6	6	6	6	6	6	6	6

Tavola 3.14 - Fornitura di acqua-reti fognarie-attività di gestione rifiuti e risanamento: dipendenti per forma giuridica

	2019	2020	2021													
	media	media	2020	2021											media	
			Dic	Gen	Feb	Mar	Apr	Mag	Giu	Lug	Ago	Set	Ott	Nov	Dic	
Società	35	41	40	39	41	43	42	43	49	49	49	48	48	47	46	45
Cooperative	33	32	34	4	4	4	4	5	5	6	5	6	8	7	7	6
Totale Generale	68	73	74	43	45	47	46	48	54	55	54	54	56	54	53	51

Tavola 3.15 - Fornitura di acqua-reti fognarie-attività di gestione rifiuti e risanamento: attività per sezione , divisione e gruppo (Dicembre 2021)

	Attività Prevalenti
Gestione delle Reti Fognarie	Gestione delle Reti Fognarie
	Totale
Attività di Raccolta, Trattamento e Smaltimento dei Rifiuti; Recupero dei Materiali	Raccolta dei Rifiuti
	Trattamento e Smaltimento dei Rifiuti
	Totale
Attività di Risanamento e Altri Servizi di Gestione dei Rifiuti	Attività di Risanamento e Altri Servizi di Gestione dei Rifiuti
	Totale
Totale Generale	6

Tavola 3.16 - Costruzioni: Imprese per Forma Giuridica

	2019		2020														2021	
	media	media	2020		2021												media	media
			Dic	Gen	Feb	Mar	Apr	Mag	Giu	Lug	Ago	Set	Ott	Nov	Dic			
Società	175	177	177	179	180	184	184	184	185	186	185	186	187	185	183	183		
Imprese Individuali	173	165	165	165	166	166	168	169	169	170	170	170	170	172	170	170		
Cooperative	28	28	28	28	27	27	27	27	27	27	27	27	27	27	27	27		
Stabili Organizzazioni	8	9	9	9	9	10	10	10	10	10	10	10	10	10	10	10		
Totale	384	379	379	381	382	387	389	390	391	393	392	393	394	394	390	390		

Tavola 3.17 - Costruzioni e Impianti: Dipendenti per forma giuridica

	2019		2020														2021	
			2020		2021													
			Dic	Gen	Feb	Mar	Apr	Mag	Giu	Lug	Ago	Set	Ott	Nov	Dic			
Società	827	836	833	821	828	828	822	813	823	821	815	808	808	810	814	818		
Imprese Individuali	99	94	91	91	90	94	92	91	98	96	95	95	95	94	94	94		
Stabili Organizzazioni	2	1	1	1	1	1	2	2	2	2	2	2	2	2	2	2		
Totale Generale	928	931	925	913	919	923	916	906	923	919	912	905	905	906	910	914		

Tavola 3.18 - Costruzioni e Impianti: attività per sezione , divisione e gruppo (Dicembre 2021)

		Attività Prevalenti
Costruzione di Edifici	Sviluppo di Progetti Immobiliari	4
	Costruzione di Edifici Residenziali e non Residenziali	84
	Totale	88
Ingegneria Civile	Costruzione di Strade e Ferrovie	2
	Costruzione di Opere di Pubblica Utilità	6
	Costruzione di Altre Opere di Ingegneria Civile	27
Totale	35	
Lavori di Costruzione Specializzati	Demolizione e Preparazione del Cantiere Edile	20
	Installazione di Impianti Elettrici, Idraulici ed Altri Lavori di Costruzione e Installazione	144
	Completamento e Finitura di Edifici	89
	Altri Lavori Specializzati di Costruzione	15
Totale	268	
Totale Generale		391

Tavola 3.19 - Commercio: Imprese per Forma Giuridica

	2019		2020		2021											
			2020		2021											
			Dic	Gen	Feb	Mar	Apr	Mag	Giu	Lug	Ago	Set	Ott	Nov	Dic	
Società	694	691	691	695	700	705	710	712	733	744	749	758	755	752	745	745
Imprese Individuali	300	290	290	293	293	294	293	293	293	293	296	297	294	291	284	284
Attività libero professionali	70	67	67	70	71	72	73	72	72	70	69	69	68	67	64	64
Cooperative	4	5	5	5	5	5	5	5	5	5	5	5	5	5	5	5
Consorzi	2	2	2	2	2	2	2	2	2	2	2	2	2	2	2	2
Stabili Organizzazioni	1	1	1	1	1	1	1	1	6	7	7	7	7	8	9	9
Totale	1.071	1.056	1.056	1.066	1.072	1.079	1.084	1.085	1.111	1.121	1.128	1.138	1.131	1.125	1.109	1.109

Tavola 3.20 - Commercio: Dipendenti per forma giuridica

	2019		2020		2021											
	media		media		media											
			Dic	Gen	Feb	Mar	Apr	Mag	Giu	Lug	Ago	Set	Ott	Nov	Dic	
Società	2.316	2.281	2.309	2.294	2.269	2.285	2.308	2.333	2.440	2.486	2.478	2.457	2.430	2.377	2.447	2.384
Imprese Individuali	293	263	253	235	232	233	245	264	293	310	311	294	281	263	275	270
Attività libero professionali	2	1	.	1	1	1	1	1	1	1	1	1	1	1	1	1
Cooperative	104	105	107	107	102	100	100	101	106	107	105	100	98	99	100	102
Consorzi	12	12	12	12	12	12	12	12	12	12	12	11	11	10	10	12
Stabili Organizzazioni	17	14	13	13	13	14	13	13	39	46	74	67	71	60	82	43
Totale Generale	2.744	2.676	2.694	2.662	2.629	2.645	2.679	2.724	2.891	2.962	2.981	2.930	2.892	2.810	2.915	2.812

Tavola 3.21 - Commercio: attività per sezione, divisione e gruppo (Dicembre 2021)

	Attività Prevalenti
Commercio all'ingrosso e al Dettaglio e Riparazione di Autoveicoli e Motocicli	Commercio di Autoveicoli 32
	Manutenzione e Riparazione di Autoveicoli 76
	Commercio di Parti e Accessori di Autoveicoli 5
	Commercio, Manutenzione e Riparazione di Motocicli e Relative Parti ed Accessori 20
	Totale 133
Commercio all'ingrosso (Escluso Quello di Autoveicoli e di Motocicli)	Intermediari del Commercio 174
	Commercio all'ingrosso di Materie Prime Agricole e di Animali Vivi 1
	Commercio all'ingrosso di Prodotti Alimentari, Bevande e Prodotti del Tabacco 23
	Commercio all'ingrosso di Beni di Consumo Finale 124
	Commercio all'ingrosso di Apparecchiature Ict 12
	Commercio all'ingrosso di Altri Macchinari, Attrezzature e Forniture 22
	Commercio all'ingrosso Specializzato di Altri Prodotti 23
	Commercio all'ingrosso non Specializzato 6
	Totale 385
Commercio al Dettaglio (Escluso Quello di Autoveicoli e di Motocicli)	Commercio al Dettaglio in Esercizi non Specializzati 35
	Commercio al Dettaglio di Prodotti Alimentari, Bevande e Tabacco in Esercizi 56
	Commercio al Dettaglio di Carburante per Autotrazione in Esercizi Specializzati 13
	Commercio al Dettaglio di Apparecchiature Informatiche e per Le Telecomunicazioni 11
	Commercio al Dettaglio di Altri Prodotti per Uso Domestico in Esercizi Specializzati 57
	Commercio al Dettaglio di Articoli Culturali e Ricreativi in Esercizi Specializzati 28
	Commercio al Dettaglio di Altri Prodotti in Esercizi Specializzati 268
	Commercio al Dettaglio Ambulante 7
	Commercio al Dettaglio al di Fuori di Negozi, Banchi e Mercati 99
	Totale 574
Totale Generale	1.092

Tavola 3.22 - Trasporto e Magazzinaggio: Imprese per Forma Giuridica

	2019		2020		2021											
	2019	2020	2020		2021											
			Dic	Gen	Feb	Mar	Apr	Mag	Giu	Lug	Ago	Set	Ott	Nov	Dic	
Società	80	79	79	81	81	82	83	83	83	83	83	82	84	84	83	83
Imprese Individuali	29	28	28	27	27	27	27	27	27	27	27	27	27	27	26	26
Cooperative	1	1	1	1	1
Totale	109	107	107	108	108	109	110	110	110	110	110	110	112	112	110	110

Tavola 3.23 - Trasporto e Magazzinaggio: Dipendenti per forma giuridica

	2019		2020		2021											
	media	media	2020	2021	media											
			Dic	Gen	Feb	Mar	Apr	Mag	Giu	Lug	Ago	Set	Ott	Nov	Dic	
Società	424	435	437	441	453	468	469	470	469	473	463	462	470	463	470	465
Imprese Individuali	23	23	23	23	21	22	22	23	23	22	22	19	20	20	21	22
Totale Generale	447	458	460	464	474	490	491	493	492	495	485	481	490	483	491	487

Tavola 3.24 - Trasporto e Magazzinaggio: attività per sezione , divisione e gruppo (Dicembre 2021)

		Attività Prevalenti
Trasporto Terrestre e Trasporto Mediante Condotte	Altri Trasporti Terrestri di Passeggeri	11
	Trasporto di Merci su Strada e Servizi di Trasloco	41
	Totale	52
Trasporto Aereo	Trasporto Aereo di Passeggeri	29
	Trasporto Aereo di Merci e Trasporto Spaziale	2
	Totale	31
Magazzinaggio e Attività di Supporto Ai Trasporti	Magazzinaggio e Custodia	9
	Attività di Supporto Ai Trasporti	19
	Totale	28
Servizi Postali e Attività di Corriere	Attività Postali con Obbligo di Servizio Universale	1
	Altre Attività Postali e di Corriere	4
	Totale	5
Totale Generale		116

Tavola 3.25 - Attività dei servizi di Alloggio e Ristorazione: Imprese per Forma Giuridica

	2019		2020		2021											
			2020		2021											
			Dic	Gen	Feb	Mar	Apr	Mag	Giu	Lug	Ago	Set	Ott	Nov	Dic	
Società	115	117	117	120	120	120	119	118	121	122	125	123	123	119	119	119
Imprese Individuali	78	71	71	72	72	70	70	69	70	71	69	69	69	68	67	67
Cooperative	3	4	4	4	4	4	4	4	4	4	4	4	4	4	4	4
Enti Vari	1	1	1	1	1	1	1	1	1	1	1	1	1	1	1	1
Stabili Organizzazioni	1	1	1	1	1	1	1	1	1	1	3	3	3	3	3	3
Totale	198	194	194	198	198	196	195	193	197	199	202	200	200	195	194	194

Tavola 3.26 - Attività dei servizi di Alloggio e Ristorazione: Dipendenti per forma giuridica

	2019		2020		2021											
	media		media		media											
			Dic	Gen	Feb	Mar	Apr	Mag	Giu	Lug	Ago	Set	Ott	Nov	Dic	
Società	667	605	589	594	612	605	631	642	739	817	838	772	797	701	792	712
Imprese Individuali	259	223	205	197	194	184	205	199	226	264	244	214	213	190	202	212
Cooperative	5	3	1	1	1	1	1	1	3	4	5	2	4	3	4	2
Stabili Organizzazioni	89	86	81	81	81	80	80	78	78	78	86	85	85	86	86	82
Totale Generale	1.020	917	876	873	888	870	917	920	1.046	1.163	1.173	1.073	1.099	980	1.084	1.008

Tavola 3.27 - Attività dei servizi di Alloggio e Ristorazione: attività per sezione , divisione e gruppo (Dicembre 2021)

	Attività Prevalenti	
Alloggio	Alberghi e Strutture Simili	18
	Alloggi per Vacanze e Altre Strutture per Brevi Soggiorni	11
	Totale	29
Attività dei Servizi di Ristorazione	Ristoranti e Attività di Ristorazione Mobile	90
	Fornitura di Pasti Preparati (Catering) e Altri Servizi di Ristorazione	6
	Bar e Altri Esercizi Simili Senza Cucina	67
	Totale	163
Totale Generale	192	

Tavola 3.28 - Servizi di Informazione e Comunicazione: Imprese per Forma Giuridica

	2019		2020		2021											
			2020		2021											
			Dic	Gen	Feb	Mar	Apr	Mag	Giu	Lug	Ago	Set	Ott	Nov	Dic	
Società	140	147	147	149	150	151	153	155	155	152	154	156	159	156	153	153
Imprese Individuali	21	21	21	21	20	20	20	20	20	20	20	20	20	20	20	20
Attività libero professionali	22	21	21	21	21	20	20	20	20	20	20	20	19	19	17	17
Cooperative	1	1	1	1	1	1	1	1	1	1	1	1	1	1	1	1
Enti Vari	3	3	3	3	3	3	3	3	3	3	3	3	3	3	3	3
Totale	187	193	193	195	195	195	197	199	199	196	198	200	202	199	194	194

Tavola 3.29 - Servizi di Informazione e Comunicazione: Dipendenti per forma giuridica

	2019		2020		2021											
	media		media		media											
			Dic	Gen	Feb	Mar	Apr	Mag	Giu	Lug	Ago	Set	Ott	Nov	Dic	
Società	759	802	819	822	837	836	830	827	834	836	841	847	855	859	867	841
Imprese Individuali	10	1	1	1	1	1	1	1	1	1	2	2	2	2	2	1
Attività libero professionali	.	0	1	1	1	0
Cooperative	30	30	30	29	30	30	30	30	30	30	30	32	30	30	30	30
Enti Vari	1	1	0
Totale Generale	799	833	851	853	868	867	862	859	865	867	873	881	887	891	900	872

Tavola 3.30 - Servizi di Informazione e Comunicazione: attività per sezione , divisione e gruppo (Dicembre 2021)

	Attività Prevalenti
Attività Editoriali	
Edizione di Libri, Periodici ed Altre Attività Editoriali	12
Edizione di Software	8
Totale	20
Attività di Produzione Cinematografica, di Video e di Programmi Televisivi, di RegISTRAZIONI Musicali e Sonore	
Attività di Produzione, Post-Produzione e Distribuzione Cinematografica, di Video e di Programmi Televisivi	5
Attività di Registrazione Sonora e di Editoria Musicale	1
Totale	6
Attività di Programmazione e Trasmissione	
Attività di Programmazione e Trasmissioni Televisive	1
Totale	1
Telecomunicazioni	
Telecomunicazioni Fisse	1
Telecomunicazioni Mobili	1
Altre Attività di Telecomunicazione	3
Totale	5
Produzione di Software, Consulenza Informatica e Attività Connesse	
Produzione di Software, Consulenza Informatica e Attività Connesse	106
Totale	106
Attività dei Servizi D'informazione e Altri Servizi Informatici	
Elaborazione dei Dati, Hosting e Attività Connesse; Portali Web	37
Altre Attività dei Servizi D'informazione	10
Totale	47
Totale Generale	185

Tavola 3.31 - Attività Finanziarie e Assicurative: Imprese per Forma Giuridica

	2019	2020	2021													
			2020						2021							
			Dic	Gen	Feb	Mar	Apr	Mag	Giu	Lug	Ago	Set	Ott	Nov	Dic	
Società	50	53	53	54	54	54	53	55	57	57	57	57	56	56	57	57
Imprese Individuali	3	3	3	3	3	3	3	3	3	3	3	3	3	3	3	3
Attività libero professionali	4	4	4	4	4	4	4	4	4	4	4	4	4	4	4	4
Enti Vari	1	1	1	1	1	1	1	1	1	1	1	1	1	1	1	1
Stabili Organizzazioni	12	13	13	12	12	12	12	12	12	12	12	13	13	13	13	13
Totale	70	74	74	74	74	74	73	75	77	77	77	78	77	77	78	78

Tavola 3.32 - Attività Finanziarie e Assicurative: Dipendenti per forma giuridica

	2019	2020	2021													
	media	media	2020						2021							
			Dic	Gen	Feb	Mar	Apr	Mag	Giu	Lug	Ago	Set	Ott	Nov	Dic	
Società	589	545	525	530	522	514	515	510	509	499	482	483	486	482	486	502
Imprese Individuali	15	15	16	16	16	17	17	17	18	18	18	18	18	17	17	17
Enti Vari	94	93	92	92	92	92	92	92	93	96	97	97	97	97	97	94
Stabili Organizzazioni	1	1	1	1	1	1	1	1	1	1	1	1	1	1	1	1
Totale Generale	699	654	634	639	631	624	625	620	621	614	598	599	602	597	601	614

Tavola 3.33 - Attività Finanziarie e Assicurative: attività per sezione , divisione e gruppo (Dicembre 2021)

	Attività Prevalenti
Attività di Servizi Finanziari (Escluse Le Assicurazioni e I Fondi Pensione)	
Intermediazione Monetaria	6
Attività delle Società di Partecipazione (Holding)	26
Società Fiduciarie, Fondi e Altre Società Simili	1
Altre Attività di Servizi Finanziari (Escluse Le Assicurazioni e I Fondi Pensione)	1
Totale	34
Assicurazioni, Riassicurazioni e Fondi Pensione (Escluse Le Assicurazioni Sociali Obbligatorie)	
Assicurazioni	2
Totale	2
Attività Ausiliarie dei Servizi Finanziari e delle Attività Assicurative	
Attività Ausiliarie dei Servizi Finanziari (Escluse Le Assicurazioni e I Fondi Pensione)	6
Attività Ausiliarie delle Assicurazioni e dei Fondi Pensione	34
Attività di Gestione dei Fondi	3
Totale	43
Totale Generale	79

Tavola 3.34 - Attività Immobiliari: Imprese per Forma Giuridica

	2019		2020		2021											
			2020		2021											
			Dic	Gen	Feb	Mar	Apr	Mag	Giu	Lug	Ago	Set	Ott	Nov	Dic	
Società	266	261	261	265	265	266	268	267	266	270	273	272	272	272	272	272
Imprese Individuali	1	1	1	1	1	1	1	1	1	1	1	1	1	1	1	1
Attività libero professionali	11	11	11	11	11	11	11	11	11	11	12	12	12	12	12	12
Cooperative	1	1	1	1	1	1	1	1	1	1	1	1	1	1	1	1
Consorzi	1	1	1	1	1	1	1	1	1	1	1	1	1	1	1	1
Totale	280	275	275	279	279	280	282	281	280	284	288	287	287	287	287	287

Tavola 3.35 - Attività Immobiliari: Dipendenti per forma giuridica

	2019		2020		2021											
	media		media		media											
			Dic	Gen	Feb	Mar	Apr	Mag	Giu	Lug	Ago	Set	Ott	Nov	Dic	
Società	83	77	99	72	72	69	69	70	70	71	89	85	86	84	85	77
Attività libero professionali	2	1	1	1	1	1	1	1	1	1	1	1	1	1	1	1
Consorzi	5	3	2	2	1	1	1	1	1	1	1	1	1	1	1	1
Totale Generale	90	81	102	75	74	71	71	72	72	73	91	87	88	86	87	79

Tavola 3.36 - Attività Immobiliari: attività per sezione , divisione e gruppo (Dicembre 2021)

	Attività Immobiliari	Attività Prevalenti
	Compravendita di Beni Immobili Effettuata su Beni Propri	83
	Affitto e Gestione di Immobili di Proprietà o in Leasing	165
	Attività Immobiliari per Conto Terzi	37
	Totale	285
Totale Generale		285

Tavola 3.37 - Attività Professionali , Scientifiche e Tecniche: Imprese per Forma Giuridica

	2019		2020		2021											
			2020		2021											
			Dic	Gen	Feb	Mar	Apr	Mag	Giu	Lug	Ago	Set	Ott	Nov	Dic	
Società	440	425	425	429	433	441	445	450	451	449	449	455	454	455	447	447
Imprese Individuali	36	35	35	35	36	36	37	37	37	37	37	37	37	37	36	34
Attività libero professionali	498	476	476	478	480	483	489	487	488	488	485	483	486	488	472	472
Cooperative	3	2	2	2	2	2	2	2	2	2	2	2	2	2	2	2
Consorzi	1	1	1	1	1	1	1	1	1	1	1	1	1	1	1	1
Enti Vari	3	3	3	3	3	3	3	3	3	3	3	3	3	3	3	3
Stabili Organizzazioni	1	1	1	1	1	1	1	1	1	1	1	1	1	1	1	1
Altre	2	3	3	3	3
Totale	982	943	943	949	956	967	978	981	983	981	978	984	987	989	963	963

Tavola 3.38 - Attività Professionali , Scientifiche e Tecniche: Dipendenti per forma giuridica

	2019		2020		2021											
	media		media		media											
			Dic	Gen	Feb	Mar	Apr	Mag	Giu	Lug	Ago	Set	Ott	Nov	Dic	
Società	621	652	669	664	671	674	686	682	693	706	712	707	718	718	724	696
Imprese Individuali	13	6	7	7	8	8	8	9	9	9	8	9	8	8	8	8
Attività libero professionali	206	207	207	201	202	203	207	209	212	213	212	211	211	212	214	209
Cooperative	1	1	1	1	1	1	1	1	1	1	1	1	1	1	2	1
Altre	6	7	6	7	3
Totale Generale	841	866	884	873	882	886	902	901	915	929	933	934	945	945	955	917

Tavola 3.39 - Attività Professionali , Scientifiche e Tecniche: attività per sezione , divisione e gruppo (Dicembre 2021)

	Attività Prevalenti
Attività Legali e Contabilità	Attività Degli Studi Legali
	117
	Contabilità, Controllo e Revisione Contabile, Consulenza in Materia Fiscale e del
	118
	Totale
	235
Attività di Direzione Aziendale e di Consulenza Gestionale	Attività di Direzione Aziendale
	8
	Attività di Consulenza Gestionale
	287
	Totale
	295
Attività Degli Studi di Architettura e D'ingegneria; Collaudi ed Analisi Tecniche	Attività Degli Studi di Architettura, Ingegneria ed Altri Studi Tecnici
	221
	Collaudi ed Analisi Tecniche
	13
	Totale
	234
Ricerca Scientifica e Sviluppo	Ricerca e Sviluppo Sperimentale Nel Campo delle Scienze Naturali e Dell'ingegneria
	9
	Ricerca e Sviluppo Sperimentale Nel Campo delle Scienze Sociali e Umanistiche
	1
	Totale
	10
Pubblicità e Ricerche di Mercato	Pubblicità
	60
	Ricerche di Mercato e Sondaggi di Opinione
	12
	Totale
	72
Altre Attività Professionali, Scientifiche e Tecniche	Attività di Design Specializzate
	47
	Attività Fotografiche
	9
	Traduzione e Interpretariato
	5
	Altre Attività Professionali, Scientifiche e Tecniche Nca
	82
	Totale
	143
Servizi Veterinari	Servizi Veterinari
	7
	Totale
	7
Totale Generale	996

Tavola 3.40 - Noleggio , Agenzie di Viaggio , Servizi di Supporto alle Imprese: Imprese per Forma Giuridica

	2019		2020		2021											
			2020		2021											
			Dic	Gen	Feb	Mar	Apr	Mag	Giu	Lug	Ago	Set	Ott	Nov	Dic	
Società	133	132	132	132	133	135	137	136	134	130	131	132	134	137	136	136
Imprese Individuali	40	36	36	37	37	36	36	36	36	36	35	35	35	34	33	33
Attività libero professionali	10	6	6	5	5	5	7	7	8	8	8	8	8	8	8	8
Cooperative	1	1	1	2	2	2	2	2	2	2	2	2	2	2	2	2
Stabili Organizzazioni	1	1	1	1	2	2	2	2	4	4	4	4	4	5	5	5
Totale	185	176	176	177	179	180	184	183	184	180	180	181	183	186	184	184

Tavola 3.41 - Noleggio , Agenzie di Viaggio , Servizi di Supporto alle Imprese: Dipendenti per forma giuridica

	2019		2020		2021											
	media		media		media											
			Dic	Gen	Feb	Mar	Apr	Mag	Giu	Lug	Ago	Set	Ott	Nov	Dic	
Società	663	660	631	614	609	610	610	607	616	628	620	617	610	611	628	615
Imprese Individuali	54	61	50	47	50	49	52	50	52	53	58	55	52	50	50	50
Cooperative	9	0	.	30	30	30	28	28	29	32	32	33	33	29	30	31
Stabili Organizzazioni	4	8	22	23	21	20	20	20	26	14
Altre	2	3	3	2	3	4	5	4	3	3	3	5	5	6	6	4
Totale Generale	728	724	684	693	692	693	699	697	722	739	734	730	720	716	740	714

Tavola 3.42 - Noleggio , Agenzie di Viaggio , Servizi di Supporto alle Imprese: attività per sezione , divisione e gruppo (Dicembre 2021)

	Attività Prevalenti
Attività di Noleggio e Leasing Operativo	
Noleggio di Autoveicoli	6
Noleggio di Beni per Uso Personale e per la Casa	12
Noleggio di Altre Macchine, Attrezzature e Beni Materiali	25
Concessione dei Diritti di Sfruttamento di Proprietà Intellettuale e Prodotti	9
Totale	52
Attività di Ricerca, Selezione, Fornitura di Personale	
Attività di Agenzie di Collocamento	3
Totale	3
Attività dei Servizi delle Agenzie di Viaggio, dei Tour Operator e Servizi di Prenotazione e Attività Connesse	
Attività delle Agenzie di Viaggio e dei Tour Operator	32
Altri Servizi di Prenotazione e Attività Connesse	6
Totale	38
Servizi di Vigilanza e Investigazione	
Servizi di Vigilanza Privata	2
Servizi Connessi Ai Sistemi di Vigilanza	2
Totale	4
Attività di Servizi per Edifici e Paesaggio	
Servizi Integrati di Gestione Agli Edifici	3
Attività di Pulizia e Disinfestazione	27
Cura e Manutenzione del Paesaggio	16
Totale	46
Attività di Supporto per Le Funzioni D'ufficio e Altri Servizi di Supporto alle Imprese	
Attività di Supporto per Le Funzioni D'ufficio	9
Attività dei Call Center	3
Organizzazione di Convegni e Fiere	25
Servizi di Supporto alle Imprese Nca	20
Totale	57
Totale Generale	200

Tavola 3.43 - Amministrazione Pubblica e Difesa , Assicurazione Sociale Obbligatoria: Imprese per Forma Giuridica

	2019		2020												2021			
					2020					2021								
					Dic	Gen	Feb	Mar	Apr	Mag	Giu	Lug	Ago	Set	Ott	Nov	Dic	
Società	1	1	1	1	1	1	1	1	1	1	1	1	1	1	1	1	1	1
Enti Vari	1	1	1	1	1	1	1	1	1	1	1	1	1	1	1	1	1	1
Totale	2	2	2	2	2	2	2	2	2	2	2	2	2	2	2	2	2	2

Tavola 3.44 - Amministrazione Pubblica e Difesa , Assicurazione Sociale Obbligatoria: Dipendenti per forma giuridica

	2019		2020												2021			
	media		media		2020					2021					media			
					Dic	Gen	Feb	Mar	Apr	Mag	Giu	Lug	Ago	Set	Ott	Nov	Dic	
Società		9	8	8	8	8	8	8	7	8	7	7	7	7	6	6	6	7
Totale Generale		9	8	8	8	8	8	8	7	8	7	7	7	7	6	6	6	7

Tavola 3.45 - Amministrazione Pubblica e Difesa , Assicurazione Sociale Obbligatoria: attività per sezione , divisione e gruppo (Dicembre 2021)

	Attività Prevalenti
Amministrazione Pubblica e Difesa; Assicurazione Sociale Obbligatoria	Amministrazione Pubblica: Amministrazione Generale, Economica e Sociale
	2
Totale Generale	Totale
	2
	2

Tavola 3.46 - Istruzione: Imprese per Forma Giuridica

	2019		2020		2021											
			2020					2021								
			Dic	Gen	Feb	Mar	Apr	Mag	Giu	Lug	Ago	Set	Ott	Nov		Dic
Società	14	15	15	16	16	20	20	23	22	23	23	24	25	25	25	25
Imprese Individuali	5	7	7	7	7	7	7	7	7	7	7	7	7	8	8	8
Attività libero professionali	5	11	11	11	14	14	14	14	14	14	14	14	14	14	14	14
Cooperative	1	1	1	1	1	1	1	1	1	1	1	1	1	1	1	1
Enti Vari	1	1	1	1	1	1	1	1	1	1	1	1	1	1	1	1
Stabili Organizzazioni	1	1	1	1	1	1	1	1	1	1	1	1	1	1	1	1
Totale	27	36	36	37	40	44	44	47	46	47	47	48	49	50	50	50

Tavola 3.47 - Istruzione: Dipendenti per forma giuridica

	2019		2020		2021											
	<i>media</i>		<i>media</i>		<i>media</i>											
			Dic	Gen	Feb	Mar	Apr	Mag	Giu	Lug	Ago	Set	Ott	Nov	Dic	
Società	26	27	24	23	23	22	28	29	28	34	33	40	40	40	40	32
Imprese Individuali	2	2	3	3	3	3	3	4	4	2	4	3	2	2	2	3
Enti Vari	4	1	1	1	1	1	1	1	1	1	1	1	1	1	2	1
Altre	36	36	36	36	36	36	36	36	36	36	36	35	37	36	36	36
Totale Generale	68	66	64	63	63	62	68	70	69	73	74	79	80	79	80	72

Tavola 3.48 - Istruzione: attività per sezione , divisione e gruppo (Dicembre 2021)

		Attività Prevalenti
Istruzione	Istruzione Post-Secondaria Universitaria e non Universitaria	1
	Altri Servizi di Istruzione	48
	Attività di Supporto all'istruzione	2
	Totale	51
Totale Generale		51

Tavola 3.49 - Sanità e Assistenza Sociale: Imprese per Forma Giuridica

	2019		2020		2021											
			2020		2021											
			Dic	Gen	Feb	Mar	Apr	Mag	Giu	Lug	Ago	Set	Ott	Nov	Dic	
Società	47	45	45	43	43	44	45	45	45	45	45	46	45	45	45	45
Imprese Individuali	3	4	4	5	5	6	6	6	7	7	7	8	9	10	10	10
Attività libero professionali	85	80	80	82	83	85	85	85	86	85	85	85	85	86	83	83
Cooperative	5	5	5	5	5	4	4	4	4	4	4	3	3	3	3	3
Altre	1	1	1	2	2
Totale	140	134	134	135	136	139	140	140	142	141	141	143	143	145	143	143

Tavola 3.50 - Sanità e Assistenza Sociale: Dipendenti per forma giuridica

	2019		2020		2021											
	media	media	2020	2021	media											
			Dic	Gen	Feb	Mar	Apr	Mag	Giu	Lug	Ago	Set	Ott	Nov	Dic	
Società	234	211	210	207	209	208	208	211	210	209	207	213	206	205	206	208
Imprese Individuali	12	8	8	8	8	8	9	9	9	9	9	9	8	8	10	9
Attività libero professionali	19	22	19	18	18	18	17	17	17	17	17	18	19	19	19	18
Cooperative	15	14	14	14	14	14	14	15	15	15	15	14	11	11	11	14
Enti Vari	1	2	0
Totale Generale	280	255	251	247	249	248	248	252	251	250	248	254	244	244	248	249

Tavola 3.51 - Sanità e Assistenza Sociale: attività per sezione , divisione e gruppo (Dicembre 2021)

		Attività Prevalenti
Assistenza Sanitaria	Servizi Ospedalieri	1
	Servizi Degli Studi Medici e Odontoiatrici	77
	Altri Servizi di Assistenza Sanitaria	55
	Totale	133
Servizi di Assistenza Sociale Residenziale	Strutture di Assistenza Residenziale per Persone Affette da Ritardi Mentali, Disturbi Mentali o Che Abusano di Sostanze Stupefacenti	2
	Totale	2
Assistenza Sociale non Residenziale	Assistenza Sociale non Residenziale per Anziani e Disabili	1
	Altre Attività di Assistenza Sociale non Residenziale	6
	Totale	7

Tavola 3.52 - Attività Artistiche , Sportive , di Intrattenimento e Divertimento: Imprese per Forma Giuridica

	2019	2020	2021													
			2020		2021										2021	
			Dic	Gen	Feb	Mar	Apr	Mag	Giu	Lug	Ago	Set	Ott	Nov	Dic	
Società	47	48	48	48	49	49	48	48	49	50	51	50	51	50	50	50
Imprese Individuali	3	4	4	4	4	3	3	3	3	4	4	4	4	4	4	4
Attività libero professionali	41	37	37	37	37	36	36	36	35	34	33	33	33	33	33	33
Enti Vari	74	74	74	74	74	74	74	74	74	74	74	74	74	74	74	74
Cooperative	1	1	1	1	1	1
Totale	165	163	163	163	164	162	161	161	161	162	163	162	163	162	162	162

Tavola 3.53 - Attività Artistiche , Sportive , di Intrattenimento e Divertimento: Dipendenti per forma giuridica

	2019	2020	2021													
	media	media	2020	2021	2021										media	
			Dic	Gen	Feb	Mar	Apr	Mag	Giu	Lug	Ago	Set	Ott	Nov	Dic	
Società	171	169	156	150	148	153	147	150	161	162	161	157	155	149	154	154
Imprese Individuali	1	1	1	1	1	1	1	1	1	1	1	1
Attività libero professionali	1	3	3	3	3	3	4	5	3	3	3	3	2	3	3	4
Enti Vari	21	23	21	21	21	21	21	22	20	22	22	20	20	20	20	21
Totale Generale	194	196	181	175	173	177	172	177	184	188	187	181	178	173	178	180

Tavola 3.54 - Attività Artistiche , Sportive , di Intrattenimento e Divertimento: attività per sezione , divisione e gruppo (Dicembre 2021)

		Attività Prevalenti
Attività Creative, Artistiche e di Intrattenimento	Attività Creative, Artistiche e di Intrattenimento	33
	Totale	33
Attività di Biblioteche, Archivi, Musei ed Altre Attività Culturali	Attività di Biblioteche, Archivi, Musei ed Altre Attività Culturali	6
	Totale	6
Attività Riguardanti Le Lotterie, Le Scommesse, Le Case da Gioco	Attività Riguardanti Le Lotterie, Le Scommesse, Le Case da Gioco	4
	Totale	4
Attività Sportive, di Intrattenimento e di Divertimento	Attività Sportive	112
	Attività Ricreative e di Divertimento	15
	Totale	127

Tavola 3.55 - Altre Attività di Servizi: Imprese per Forma Giuridica

	2019		2020		2021												
			2020		2021												
			Dic	Gen	Feb	Mar	Apr	Mag	Giu	Lug	Ago	Set	Ott	Nov	Dic		
Società	51	50	50	52	52	51	51	52	52	52	52	53	54	54	53	52	52
Imprese Individuali	104	103	103	101	101	102	103	103	103	103	102	101	99	99	99	95	95
Attività libero professionali	5	5	5	5	5	5	5	5	5	5	5	5	5	5	5	5	5
Cooperative	12	12	12	12	12	12	12	12	12	12	12	12	12	12	12	11	11
Enti Vari	378	371	371	371	370	370	370	369	368	367	367	367	366	365	365	365	365
Stabili Organizzazioni	2	2	2	2	2	2	2	2	2	2	2	2	2	2	2	2	2
Totale	552	543	543	543	542	542	543	543	542	540	540	539	538	536	530	530	530

Tavola 3.56 - Altre Attività di Servizi: Dipendenti per forma giuridica

	2019		2020		2021											
	media		media		media											
			Dic	Gen	Feb	Mar	Apr	Mag	Giu	Lug	Ago	Set	Ott	Nov	Dic	
Società	243	225	210	212	212	210	207	212	239	252	256	236	223	215	219	225
Imprese Individuali	134	125	120	115	119	120	122	119	125	129	128	127	125	123	132	124
Attività libero professionali	.	1	1	.	3	3	3	2	2	2	3	3	3	3	3	2
Enti Vari	94	90	85	84	83	83	84	85	83	85	84	83	86	82	82	83
Stabili Organizzazioni	3	3	3	3	3	3	3	3	3	3	3	3	3	3	3	3
Altre	1	1	1	1	1	1	1	1
Totale Generale	474	444	419	414	420	419	419	421	453	472	474	453	441	427	440	438

Tavola 3.57 - Altre Attività di Servizi: attività per sezione , divisione e gruppo (Dicembre 2021)

		Attività Prevalenti
Attività di Organizzazioni Associate	Attività di Organizzazioni Economiche, di Datori di Lavoro e Professionali	22
	Attività dei Sindacati di Lavoratori Dipendenti	6
	Attività di Altre Organizzazioni Associate	353
	Totale	381
Riparazione di Computer e di Beni per Uso Personale e per la Casa	Riparazione di Computer e di Apparecchiature per Le Comunicazioni	4
	Riparazione di Beni per Uso Personale e per la Casa	10
	Totale	14
Altre Attività di Servizi per la Persona	Altre Attività di Servizi per la Persona	135
	Totale	135
Totale Generale		530

Tavola 3.58 - Organizzazioni ed Organismi Extraterritoriali: Imprese per Forma Giuridica

	2019		2020		2021												
			2020				2021										
			Dic	Gen	Feb	Mar	Apr	Mag	Giu	Lug	Ago	Set	Ott	Nov	Dic		
Attività libero professionali	2	1	1	1	1	1	1	1	1	1	1	1	1	1	1	1	1
Enti Vari	1	1	1	1	1	1	1	1	1	1	1	1	1	1	1	1	1
Totale	3	2	2	2	2	2	2	2	2	2	2	2	2	2	2	2	2

Tavola 3.59 - Organizzazioni ed Organismi Extraterritoriali: Dipendenti per forma giuridica

2019	
media	
Enti Vari	0
Totale Generale	0

Tavola 3.60 - Organizzazioni ed Organismi Extraterritoriali: attività per sezione , divisione e gruppo (Dicembre 2021)

		Attività Prevalenti
Organizzazioni ed Organismi Extraterritoriali	Organizzazioni ed Organismi Extraterritoriali	4
	Totale	4
Totale Generale		4

Tavola 3.61-Imprese per Castello e sezione di attività economica (Dicembre 2021)

	San Marino	Acquaviva	Borgo Maggiore	Chiesanuova	Domagnano	Faetano	Fiorentino	Montegiardino	Serravalle	Non Specificato	Totale
Agricoltura, Silvicoltura e Pesca	4	4	10	1	6	6	4	7	18	.	60
Attività Manifatturiere	9	82	36	18	26	31	19	1	270	1	493
Fornitura di Acqua; Reti Fognarie, Attività di Gestione dei Rifiuti e Risanamento	.	.	1	.	.	.	1	.	4	.	6
Costruzioni	26	23	73	13	34	12	31	13	165	.	390
Commercio all'ingrosso e al Dettaglio; Riparazione di Autoveicoli e Motocicli	191	47	125	10	93	15	43	9	576	.	1.109
Trasporto e Magazzinaggio	4	7	18	1	3	4	9	1	63	.	110
Attività dei Servizi di Alloggio e di Ristorazione	61	10	33	4	18	4	7	2	55	.	194
Servizi di Informazione e Comunicazione	17	9	28	2	19	2	4	1	112	.	194
Attività Finanziarie e Assicurative	7	2	9	.	7	1	1	1	50	.	78
Attività Immobiliari	14	11	39	4	33	5	7	2	172	.	287
Attività Professionali, Scientifiche e Tecniche	94	51	201	13	114	9	31	1	449	.	963
Noleggio, Agenzie di Viaggio, Servizi di Supporto alle Imprese	16	4	23	4	15	5	9	1	107	.	184
Amministrazione Pubblica e Difesa; Assicurazione Sociale Obbligatoria	2	2
Istruzione	3	3	11	.	7	.	2	.	24	.	50
Sanità e Assistenza Sociale	7	8	36	2	17	2	8	1	62	.	143
Attività Artistiche, Sportive, di Intrattenimento e Divertimento	21	7	26	2	19	2	11	2	72	.	162
Altre Attività di Servizi	93	13	146	9	66	17	24	14	148	.	530
Organizzazioni ed Organismi Extraterritoriali	1	.	.	.	1	2
Totale Generale	568	281	815	83	480	115	211	56	2.347	1	4.957

Tavola 3.62 - Imprese per sezione e fasce di dipendenti (Dicembre 2021)

	0	1-9	10-19	20-49	50-74	75-99	Oltre 100	Totale
<i>Agricoltura, Silvicoltura e Pesca</i>	44	16	60
<i>Attività Manifatturiere</i>	102	255	67	46	8	6	9	493
<i>Fornitura di Acqua; Reti Fognarie, Attività di Gestione dei Rifiuti e Risanamento</i>	.	5	.	1	.	.	.	6
<i>Costruzioni</i>	182	185	20	3	.	.	.	390
<i>Commercio all'ingrosso e al Dettaglio; Riparazione di Autoveicoli e Motocicli</i>	381	682	30	11	3	2	.	1.109
<i>Trasporto e Magazzinaggio</i>	32	66	6	4	1	1	.	110
<i>Attività dei Servizi di Alloggio e di Ristorazione</i>	31	132	24	6	.	1	.	194
<i>Servizi di Informazione e Comunicazione</i>	93	82	11	3	3	1	1	194
<i>Attività Finanziarie e Assicurative</i>	43	26	4	.	1	2	2	78
<i>Attività Immobiliari</i>	238	47	2	287
<i>Attività Professionali, Scientifiche e Tecniche</i>	618	331	10	4	.	.	.	963
<i>Noleggio, Agenzie di Viaggio, Servizi di Supporto alle Imprese</i>	71	97	10	5	.	.	1	184
<i>Amministrazione Pubblica e Difesa; Assicurazione Sociale Obbligatoria</i>	1	1	2
<i>Istruzione</i>	30	20	50
<i>Sanità e Assistenza Sociale</i>	90	48	4	1	.	.	.	143
<i>Attività Artistiche, Sportive, di Intrattenimento e Divertimento</i>	121	38	2	.	1	.	.	162
<i>Altre Attività di Servizi</i>	409	115	5	.	1	.	.	530
<i>Attività di Famiglie e Convivenze Come Datori di Lavoro per Personale Domestico; Produzione di Beni e Servizi Indifferenziati per Uso Proprio da Parte di Famiglie e Convivenze</i>
<i>Organizzazioni ed Organismi Extraterritoriali</i>	2	2
Totale	2.488	2.146	195	84	18	13	13	4.957

Glossario

ADDETTO

La persona dipendente e indipendente occupata (a tempo pieno o a part time) presso le unità economiche ubicate nel territorio della Repubblica di San Marino, anche se temporaneamente assenti per ferie, malattia, aspettativa, cassa integrazione guadagni ecc..

ATTIVITA' ECONOMICA

Il risultato di una combinazione di differenti risorse, quali attrezzature, lavoro, tecniche di lavorazione, prodotti che dà luogo alla produzione di specifici beni o servizi.

ATTIVITA' PREVALENTE

Attività caratteristica svolta in modo prevalente dall'impresa, secondo la dichiarazione effettuata dall'impresa stessa, alla quale viene attribuita la classificazione statistica.

CLASSIFICAZIONE DELLE ATTIVITA' ECONOMICHE

La classificazione statistica ATECO 2002 distingue ed aggrega le attività di produzione secondo l'attività da esse svolte e finalizzate alla elaborazione di statistiche di tipo macroeconomico, aventi per oggetto i fenomeni relativi alla partecipazione di tali unità ai processi economici. La sezione "Commercio" è suddivisa in base alle tabelle di cui alla Legge 25/07/2000 n.65.

CODICE OPERATORE ECONOMICO

Codice identificativo dell'impresa

IMPRESA

L'organizzazione di un'attività economica esercitata con carattere professionale per la produzione di beni o per la prestazione di servizi destinabili alla vendita. L'attività di impresa può essere esercitata da persone fisiche o persone giuridiche. Ad ogni impresa corrisponde un Codice Operatore Economico univoco.

4 - Turismo

Tavola 4.1 - Arrivi e Presenze negli esercizi alberghieri e negli esercizi complementari *
(I dati sono stimati sulla base delle comunicazioni degli operatori economici)

		2020														2021
		2020												2021		
														Dic	Gen	
														Dic	Gen	
		Dic	Gen	Feb	Mar	Apr	Mag	Giu	Lug	Ago	Set	Ott	Nov	Dic		
Arrivi Italiani	Alberghieri	35.311	1.747	1.005	1.827	1.297	1.649	5.172	5.659	7.010	10.842	6.539	6.509	4.287	5.031	56.827
	Extralberghieri	7.171	186	52	99	53	160	542	1.230	1.447	2.992	1.026	948	639	523	9.711
	Totale	42.482	1.933	1.057	1.926	1.350	1.809	5.714	6.889	8.457	13.834	7.565	7.457	4.926	5.554	66.538
Presenze Italiani	Alberghieri	56.126	2.797	1.817	2.920	2.394	2.857	7.688	9.908	12.006	18.501	10.534	10.707	7.193	8.427	94.952
	Extralberghieri	17.370	441	163	174	121	276	984	3.200	4.030	9.891	2.734	1.990	1.126	1.197	25.886
	Totale	73.496	3.238	1.980	3.094	2.515	3.133	8.672	13.108	16.036	28.392	13.268	12.697	8.319	9.624	120.838
Media dei giorni - Italiani	Alberghieri	1,61	1,60	1,81	1,60	1,85	1,73	1,49	1,75	1,71	1,71	1,61	1,64	1,68	1,68	1,69
	Extralberghieri	2,25	2,37	3,13	1,76	2,28	1,73	1,82	2,60	2,79	3,31	2,66	2,10	1,76	2,29	2,35
	Totale	1,72	1,68	1,87	1,61	1,86	1,73	1,52	1,90	1,90	2,05	1,75	1,70	1,69	1,73	1,78
Arrivi Stranieri	Alberghieri	11.330	197	107	174	232	165	955	1.980	3.847	4.217	3.376	2.559	1.390	830	19.832
	Extralberghieri	4.477	20	10	20	27	13	188	631	1.513	2.239	1.692	1.062	215	140	7.750
	Totale	15.807	217	117	194	259	178	1.143	2.611	5.360	6.456	5.068	3.621	1.605	970	27.582
Presenze Stranieri	Alberghieri	16.857	435	365	369	644	426	1.773	4.312	6.628	7.450	5.105	4.313	2.232	1.321	34.938
	Extralberghieri	11.957	117	13	42	37	35	437	1.706	6.403	9.111	4.596	2.529	508	331	25.748
	Totale	28.814	552	378	411	681	461	2.210	6.018	13.031	16.561	9.701	6.842	2.740	1.652	60.686
Media dei giorni - Stranieri	Alberghieri	1,56	2,21	3,41	2,12	2,78	2,58	1,86	2,18	1,72	1,77	1,51	1,69	1,61	1,59	2,07
	Extralberghieri	3,28	5,85	1,30	2,10	1,37	2,69	2,32	2,70	4,23	4,07	2,72	2,38	2,36	2,36	2,55
	Totale	2,12	2,54	3,23	2,12	2,63	2,59	1,93	2,30	2,43	2,57	1,91	1,89	1,71	1,70	2,25
Totale Arrivi	Alberghieri	46.641	1.944	1.112	2.001	1.529	1.814	6.127	7.639	10.857	15.059	9.915	9.068	5.677	5.861	76.659
	Extralberghieri	11.648	206	62	119	80	173	730	1.861	2.960	5.231	2.718	2.010	854	663	17.461
	Totale	58.289	2.150	1.174	2.120	1.609	1.987	6.857	9.500	13.817	20.290	12.633	11.078	6.531	6.524	94.120
Totale Presenze	Alberghieri	72.983	3.232	2.182	3.289	3.038	3.283	9.461	14.220	18.634	25.951	15.639	15.020	9.425	9.748	129.890
	Extralberghieri	29.327	558	176	216	158	311	1.421	4.906	10.433	19.002	7.330	4.519	1.634	1.528	51.634
	Totale	102.310	3.790	2.358	3.505	3.196	3.594	10.882	19.126	29.067	44.953	22.969	19.539	11.059	11.276	181.524
Media dei giorni Totali	Alberghieri	1,59	1,66	1,96	1,64	1,99	1,81	1,54	1,86	1,72	1,72	1,58	1,66	1,66	1,66	1,73
	Extralberghieri	2,40	2,71	2,84	1,82	1,98	1,80	1,95	2,64	3,52	3,63	2,70	2,25	1,91	2,30	2,44
	Totale	1,75	1,76	2,01	1,65	1,99	1,81	1,59	2,01	2,10	2,22	1,82	1,76	1,69	1,73	1,87
Presenze Posto Letto	Alberghieri	4,18	2,21	1,49	2,25	2,08	2,24	6,47	9,72	12,74	17,74	10,69	10,27	6,44	6,66	7,40
	Extralberghieri	3,80	0,81	0,25	0,31	0,22	0,44	2,02	6,98	14,84	27,03	10,43	6,43	2,32	2,17	6,12
	Totale	4,09	1,76	1,09	1,62	1,48	1,66	5,02	8,83	13,42	20,75	10,60	9,02	5,11	5,21	6,98

Tavola 4.2 - Arrivi nelle strutture ricettive suddivisi per le principali nazioni di provenienza

		2020														2021
		2020												2021		
		Dic	Gen	Feb	Mar	Apr	Mag	Giu	Lug	Ago	Set	Ott	Nov	Dic		
Europa	Italia	41.806	1.810	1.009	1.841	1.182	1.719	5.568	6.834	8.364	13.714	7.378	7.398	4.795	5.522	65.324
	Germania	3.887	22	19	26	13	20	236	699	1.019	1.628	1.625	923	157	112	6.477
	Olanda	1.333	1	2	2	8	1	27	76	563	888	539	175	42	11	2.334
	Svizzera	1.072	11	6	6	12	7	54	166	413	272	290	299	68	38	1.631
	Austria	715	1	5	4	8	.	81	192	355	399	346	258	37	15	1.700
	Totale	48.813	1.845	1.041	1.879	1.223	1.747	5.966	7.967	10.714	16.901	10.178	9.053	5.099	5.698	77.466
Extra Europa	U.S.A.	653	7	4	8	10	6	79	100	222	198	286	238	142	120	1.413
	Brasile	247	5	.	6	1	3	11	35	31	54	24	10	8	14	197
	Argentina	71	1	2	1	1	1	9	44	43	25	5	13	5	9	158
	Israele	64	2	1	.	1	.	1	14	13	22	14	24	55	12	157
	Canada	53	.	.	.	2	2	5	24	19	21	38	25	8	13	157
	Totale	1.088	15	7	15	15	12	105	217	328	320	367	310	218	168	2.082
Totale principali nazioni	49.901	1.860	1.048	1.894	1.238	1.759	6.071	8.184	11.042	17.221	10.545	9.363	5.317	5.866	79.548	

Tavola 4.3 - Afflusso Turistico

		2020												2021	
		2020												2021	
		Dic	Gen	Feb	Mar	Apr	Mag	Giu	Lug	Ago	Set	Ott	Nov	Dic	
Numero Auto	312.075	17.111	6.227	10.939	8.253	10.275	27.082	35.866	62.180	115.449	54.100	33.552	24.840	30.824	419.587
Visitatori su Auto	936.225	51.333	18.681	32.817	24.759	30.825	81.246	107.598	186.540	346.347	162.300	100.656	74.520	92.472	1.258.761
Numero Pullman e Corriere	1.744	3	0	0	0	0	28	381	523	545	265	150	63	162	2.117
Visitatori su Pullman e Corriere	78.480	135	0	0	0	0	1.260	17.145	23.535	24.525	11.925	6.750	2.835	7.290	95.265
Totale	1.014.705	51.468	18.681	32.817	24.759	30.825	82.506	124.743	210.075	370.872	174.225	107.406	77.355	99.762	1.354.026

Glossario

AFFLUSSO TURISTICO

Il numero complessivo di visitatori giornalieri e di turisti che trascorrono almeno una notte nella Repubblica di San Marino nel periodo considerato.

ARRIVI NEGLI ESERCIZI ALBERGHIERI

Il numero di clienti, stranieri, ospitati negli esercizi ricettivi (alberghieri o complementari) nel periodo considerati.

ESERCIZI ALBERGHIERI

La categoria comprende tutti gli alberghi da 1 a 4 stelle.

ESERCIZI EXTRA-ALBERGHIERI

La categoria comprende gli affittacamere, i campeggi e gli istituti religiosi.

PRESENZE NEGLI ESERCIZI ALBERGHIERI

Il numero delle notti trascorse dai clienti negli esercizi ricettivi nel periodo considerato.

(*)

La metodologia di rilevazione delle presenze nelle strutture alberghiere ed extraalberghiere è stata progettata ex novo permettendo di ottenere una stima più precisa dei dati, ricalcolata anche per gli anni passati.

5 - Costruzioni

Tavola 5.1 - Movimento Edilizio (Progetti approvati)

		2019	2020	2021													
				2020			2021										
				Dic	Gen	Feb	Mar	Apr	Mag	Giu	Lug	Ago	Set	Ott	Nov	Dic	
Nuove costruzioni	Case d'abitazione urbane	20	4	1	.	0	.	1	.	2	2	0	3	2	.	.	10
	Case d'abitazione rurale
	Altre costruzioni	16	4	2	1	.	2	1	.	.	.	4
	Totale	36	8	3	1	0	2	1	.	2	2	0	4	2	.	.	14
di cui ricostruiti	Case d'abitazione urbane	13	5	.	.	0	.	1	.	.	2	.	0	1	1	.	5
	Case d'abitazione rurale	1
	Altre costruzioni	5	1	.	.	.	1	1	.	.	2
	Totale	19	6	.	.	0	1	1	.	.	2	.	0	2	1	.	7
Ampliamenti e sopraelevazioni	Case d'abitazione urbane	30	17	3	.	0	1	.	2	.	3	.	3	.	.	.	9
	Case d'abitazione rurale	2
	Altre costruzioni	20	3	.	.	.	1	.	.	.	1	.	.	1	.	1	4
	Totale	52	20	3	.	0	2	.	2	.	4	.	3	1	.	1	13
Totale generale	88	28	6	1	0	4	1	2	2	6	0	7	3	.	.	1	27
Appartamenti nei fabbricati residenziali urbani	97	38	11	.	0	4	3	4	3	23	0	10	8	3	.	.	58

Glossario

FABBRICATO

La costruzione coperta, isolata da vie o spazi vuoti, oppure separata da altre costruzioni mediante muri maestri che si elevano, senza soluzione di continuità, dalle fondamenta al tetto, che disponga di uno o più liberi accessi sulla via e abbia, eventualmente, una o più scale autonome.

FABBRICATO RESIDENZIALE

Il fabbricato o quella parte di fabbricato destinato esclusivamente o prevalentemente all'abitare

NUOVO FABBRICATO

Il fabbricato costruito ex novo dalle fondamenta al tetto. Sono da considerare nuovi fabbricati anche quelli interamente ricostruiti.

Tavola 6.3 - Immatricolazioni di autoveicoli nuovi per marca

	2019		2020		2021												2021			
	Gasolio	Totali	Gasolio	Totali	2020												Gasolio	Totali		
					Dic	Gen	Feb	Mar	Apr	Mag	Giu	Lug	Ago	Set	Ott	Nov			Dic	
Abarth	.	4	1	1	.	1	.	3
Alfa Romeo	8	9	6	7	2	1	3	.	2	1	.	2	.	1	.	.	1	.	8	11
Audi	62	130	45	107	9	16	6	5	7	13	16	22	2	7	3	4	18	44	119	
Autobianchi	.	1
Bmw	24	30	26	30	1	3	3	.	7	2	4	3	2	3	1	3	3	12	34	
Citroën	20	32	3	14	.	1	2	.	2	5	.	2	2	.	1	2	.	8	17	
Cupra	1	.	1	.	.	3	.	2	.	2	7	
Dacia	33	41	15	30	1	2	.	.	.	3	4	2	4	.	3	3	1	13	22	
Dr Motor	.	.	.	1	1	2	.	3	
Ds	1	3	.	1	
Ferrari	.	.	1	2	1	1	
Fiat	24	68	17	49	8	.	2	.	6	3	3	5	7	.	6	3	5	16	40	
Ford	22	34	23	32	7	1	5	.	5	5	4	2	1	.	2	.	3	18	28	
Honda	3	11	.	2	1	.	3	.	1	1	.	1	1	1	8	
Hyundai	14	24	.	7	4	1	1	1	.	1	2	2	.	12	
Jaguar	6	9	2	2	2	2	
Jeep	23	23	12	14	1	2	1	.	4	4	1	1	2	1	2	4	11	22		
Kia	6	15	4	12	1	.	1	.	.	.	1	2	.	.	2	.	.	8		
Lamborghini	.	1	.	1	1	.	.	.	1	.	.	2		
Lancia	2	11	.	7	.	.	1	.	.	.	2	.	1	2	2	.	.	8		
Land Rover	12	18	4	16	2	1	.	.	.	1	2	.	1	5		
Lexus	.	5	.	.	.	1	.	.	.	1	2		
Mahindra	.	1	.	2	1	.	1	2		
Maserati	.	2	1	1	2		
Mazda	13	21	2	12	.	.	2	.	.	4	3	1	1	.	2	.	.	5	13	
Mercedes-Benz	36	37	23	25	1	3	2	.	7	.	4	4	2	1	6	1	2	16	32	
Mg	1	.	1	
Mini	11	17	4	12	1	.	3	.	.	2	4	1	.	.	.	7	6	17		
Mitsubishi	1	2	.	1	1	1	.	1	1	3	
Nissan	5	7	7	11	.	.	2	.	.	.	1	1	1	.	.	1	.	6		
Opel	17	36	16	30	4	4	4	1	1	4	5	3	4	2	6	2	4	21	40	
Peugeot	18	29	16	31	2	1	.	.	3	1	4	2	.	1	3	1	2	13	18	
Porsche	2	23	1	22	5	1	.	1	3	2	2	.	2	2	2	2	4	.	21	
Renault	47	53	29	38	3	2	2	.	3	2	6	2	3	.	4	3	.	12	27	
Seat	.	4	4	11	1	.	1	.	1	.	2	.	3	1	2	2	2	3	14	
Skoda	33	45	16	32	2	6	1	.	3	3	2	1	3	3	4	6	1	19	33	
Smart	.	6	.	8	3	1	1	2	1	1	.	.	6	
Ssangyong	1	1	
Subaru	1	5	1	5	.	1	.	1	1	.	1	1	.	.	1	.	.	6		
Suzuki	4	134	.	109	4	5	6	5	7	4	12	7	5	9	8	3	7	.	78	
Tesla	.	9	.	4	1	.	.	.	1	2	.	4		
Toyota	.	47	1	30	2	.	5	3	6	6	10	5	6	.	2	.	2	3	45	
Volkswagen	114	180	54	118	11	10	11	1	16	6	20	15	8	7	9	11	14	62	128	
Volvo	11	14	2	10	2	3	3	.	2	2	5	2	.	.	1	2	1	5	21	
~altre Marche	14	14	11	16	3	2	4	1	2	.	3	4	1	1	.	.	.	17	18	
Totale	588	1.156	345	861	76	66	71	20	92	81	129	94	62	48	76	59	91	319	889	

Tavola 6.5 - Immatricolazioni di autoveicoli per cilindrata

		2019		2020		2021												2021			
						2020		2021													
						Dic	Gen	Feb	Mar	Apr	Mag	Giu	Lug	Ago	Set	Ott	Nov	Dic			
		Gasolio	Totali	Gasolio	Totali															Gasolio	Totali
Nuove	fino a 500 cc	.	12	.	10	.	.	1	.	.	3	1	3	3	3	3	9	.	26		
	da 501 a 900 cc	.	22	.	12	4	.	1	1	1	1	.	.	4		
	da 901 a 1250 cc	10	276	7	255	11	13	14	6	15	18	21	29	16	10	27	19	16	10	204	
	da 1251 a 1650 cc	289	439	138	258	21	17	21	8	29	33	48	26	26	17	24	18	33	106	300	
	Da 1651 a 2000 cc	226	291	166	247	33	29	26	5	36	21	45	28	13	11	14	15	25	165	268	
	Oltre 2000 cc	63	116	34	79	7	7	8	.	11	9	12	10	4	7	8	3	8	38	87	
	Totale	588	1.156	345	861	76	66	71	20	92	81	129	94	62	48	76	59	91	319	889	
Usate	fino a 500 cc	.	10	.	4	1	1	1	.	.	3	1	.	3	4	1	1	4	.	19	
	da 501 a 900 cc	1	57	.	35	4	3	5	.	7	1	4	.	.	1	1	3	.	.	25	
	da 901 a 1250 cc	34	130	9	104	10	10	16	2	15	8	16	12	11	6	9	14	14	22	133	
	da 1251 a 1650 cc	273	371	222	323	27	19	27	12	38	18	30	24	26	27	29	37	18	174	305	
	Da 1651 a 2000 cc	430	517	282	360	29	28	33	21	56	27	41	26	40	32	52	47	50	350	453	
	Oltre 2000 cc	154	224	101	162	18	17	21	6	24	17	19	18	7	8	20	9	30	120	196	
	Totale	892	1.309	614	988	89	78	103	41	140	74	111	80	87	78	112	111	116	666	1.131	
	fino a 500 cc	.	22	.	14	1	1	2	.	.	3	4	1	6	7	4	4	13	.	45	
	da 501 a 900 cc	1	79	.	47	8	3	6	1	8	1	4	.	.	1	1	4	.	.	29	
	da 901 a 1250 cc	44	406	16	359	21	23	30	8	30	26	37	41	27	16	36	33	30	32	337	
Totale Generale	da 1251 a 1650 cc	562	810	360	581	48	36	48	20	67	51	78	50	52	44	53	55	51	280	605	
	Da 1651 a 2000 cc	656	808	448	607	62	57	59	26	92	48	86	54	53	43	66	62	75	515	721	
	Oltre 2000 cc	217	340	135	241	25	24	29	6	35	26	31	28	11	15	28	12	38	158	283	
	Totale	1.480	2.465	959	1.849	165	144	174	61	232	155	240	174	149	126	188	170	207	985	2.020	

Tavola 6.6 - Veicoli circolanti per categoria ed età dalla prima immatricolazione (Dicembre 2021)

		Da 3 a 5 anni	Da 11 a 20 anni	Meno di 1 anno	Da 1 a 2 anni	Da 6 a 10 anni	Oltre 20 anni	Non definito	Totale		
Mezzi di lavoro		1	1	2	
	Autocarri	378	1.777	76	198	458	1.090	.	.	3.977	
	Autobus	11	30	9	4	6	5	.	.	65	
	Motocarri	3	19	1	1	9	77	.	.	110	
	Macchine Agricole	42	297	15	32	122	663	1	.	1.172	
	Rimorchi	78	500	23	69	153	789	4	.	1.616	
	Macchine Operatrici	.	11	.	.	.	3	.	.	14	
	Altri	.	4	.	1	3	1	.	.	9	
	Totale	513	2.639	124	305	751	2.628	5	.	6.965	
Totale	513	2.639	124	305	751	2.628	5	.	6.965		
Mezzi di locomozione	2 ruote	Motoveicoli	699	3.483	305	482	1.152	2.100	1	1	8.223
		Ciclomotori	117	936	29	60	300	1.860	1	.	3.303
	Totale	816	4.419	334	542	1.452	3.960	2	1	11.526	
4 ruote	Autoveicoli	5.771	11.921	1.050	2.971	7.480	5.372	.	.	34.565	
Totale	5.771	11.921	1.050	2.971	7.480	5.372	.	.	34.565		
Totale	6.587	16.340	1.384	3.513	8.932	9.332	2	1	46.091		
Totale Generale		7.100	18.979	1.508	3.818	9.683	11.960	7	1	53.056	

Tavola 6.7 - Immatricolazioni di autoveicoli per tipo di combustibile

	2019	2020	2021												2021	
			2020			2021										
			Dic	Gen	Feb	Mar	Apr	Mag	Giu	Lug	Ago	Set	Ott	Nov		Dic
Benzina	730	569	51	39	69	10	77	43	69	52	27	32	41	50	58	567
Gasolio	1.480	959	89	84	82	37	115	70	108	79	84	53	102	80	91	985
GPL	7	9	1	2	.	.	1	.	2	1	.	1	.	1	.	8
Metano	32	35	1	2	1	2	1	1	2	3	1	1	4	1	1	20
Benzina + Altro combustibile	42	35	5	.	1	.	1	3	3	3	5	.	6	6	5	33
Elettrico o Ibrido	174	242	18	17	21	12	37	38	56	36	32	39	35	32	52	407
Totale	2.465	1.849	165	144	174	61	232	155	240	174	149	126	188	170	207	2.020

Glossario

AUTOBUS

L'autoveicolo stradale destinato al trasporto di persone, con più di 9 posti a sedere (incluso il conducente).

AUTOCARRO MERCI

L'autoveicolo rigido destinato, esclusivamente o prevalentemente, al trasporto di cose.

AUTOVEICOLO

Il veicolo stradale provvisto di un motore che costituisce il suo solo mezzo di propulsione, utilizzato normalmente per il trasporto di persone o merci o per la trazione di veicoli stradali.

CICLOMOTORE

Il veicolo stradale a due o tre ruote, dotato di motore di cilindrata inferiore a 50 cc e velocità massima consentita stabilita dalla normativa vigente.

CONVERSIONE

I titolari di patente in corso di validità, rilasciata da uno Stato estero, che abbiano acquisito la residenza anagrafica nella Repubblica di San Marino, possono ottenere, a richiesta e dietro consegna della patente, una patente delle stesse categorie per le quali è valida la patente senza sostenere l'esame di idoneità.

IMMATRICOLAZIONE

Viene effettuata sul Registro Immatricolazione Veicoli ed è il riepilogo delle informazioni di carattere tecnico e giuridico e costituisce la certificazione tecnica del veicolo e il suo stato giuridico.

MOTOCARRO

Il veicolo a motore a tre ruote destinato al trasporto di cose.

MOTOCICLO

Veicolo stradale a tre ruote, con o senza side-car, incluse le motociclette, oppure l'autoveicolo stradale a tre ruote. Sono inclusi tutti i veicoli di cilindrata uguale o superiore a 50 cc.

RILASCIO DELLA PATENTE DI GUIDA

Per condurre motocicli, tricicli, quadricicli non leggeri, autoveicoli, macchine agricole, macchine operatrici e carrelli, occorre aver conseguito la Patente di Guida rilasciata dall'Ufficio Registro Automezzi. Le Patenti di Guida sono distinte in categorie e consentono di guidare su strada i veicoli delle rispettive categorie (A, B, C, D, E).

RIMORCHIO

Il veicolo stradale destinato ad essere trainato da un autoveicolo stradale.

7 - Prezzi

Tavola 7.1 - Numeri indici dei prezzi al consumo a San Marino per le famiglie di operai ed impiegati
Base Dicembre 2010=100

	2020													2021	
	media	2020	2021												media
		Dic	Gen	Feb	Mar	Apr	Mag	Giu	Lug	Ago	Set	Ott	Nov		
Generale	112,72	112,56	113,44	113,66	113,98	114,29	114,30	114,75	115,11	115,78	115,63	116,22	116,57	114,88	
Prodotti alimentari e bevande analcoliche	142,62	142,00	145,13	145,03	145,69	145,87	145,02	145,73	145,74	148,90	149,10	149,29	151,51	147,00	
Bevande alcoliche e tabacchi	111,01	112,42	111,94	112,34	112,34	112,72	112,74	112,71	112,71	112,71	113,84	113,84	113,62	112,86	
Abbigliamento e calzature	114,32	114,29	114,29	114,28	114,49	114,60	114,79	114,79	114,79	114,79	115,00	114,85	114,85	114,68	
Abitazione, acqua, elettricità e combustibili	110,75	110,79	110,79	110,79	110,79	111,43	111,43	111,43	111,43	111,43	111,43	111,67	111,67	111,29	
Mobili, articoli e servizi per la casa	113,21	113,32	113,34	113,34	114,42	114,60	114,75	114,75	114,75	114,87	114,86	115,53	116,31	114,68	
Servizi sanitari e spese per la salute	110,92	110,78	110,78	110,73	110,73	110,73	110,73	110,74	110,74	110,73	110,85	111,85	111,85	110,95	
Trasporti	100,79	100,65	102,09	103,47	104,42	105,07	105,20	106,41	106,68	106,45	107,07	109,74	109,74	106,03	
Comunicazioni	73,73	73,73	73,73	73,73	73,73	73,73	73,75	73,75	73,75	73,75	73,75	73,75	73,75	73,74	
Ricreazione, spettacoli e cultura	109,28	108,20	109,40	109,89	109,40	109,16	109,16	110,54	111,46	112,99	109,22	109,27	108,57	109,92	
Istruzione	108,00	108,00	108,00	108,00	108,00	108,00	108,00	108,00	108,00	108,00	108,00	108,00	108,00	108,00	
Servizi ricettivi e di ristorazione	110,75	110,67	111,38	111,17	111,17	111,17	111,31	111,72	114,54	115,65	115,32	115,32	115,32	113,10	
Altri beni e servizi	106,15	106,48	106,51	106,54	106,59	107,47	108,19	108,19	108,19	108,11	108,12	107,98	107,98	107,63	

Grafico - Andamento indice dei prezzi per alcune delle principali categorie

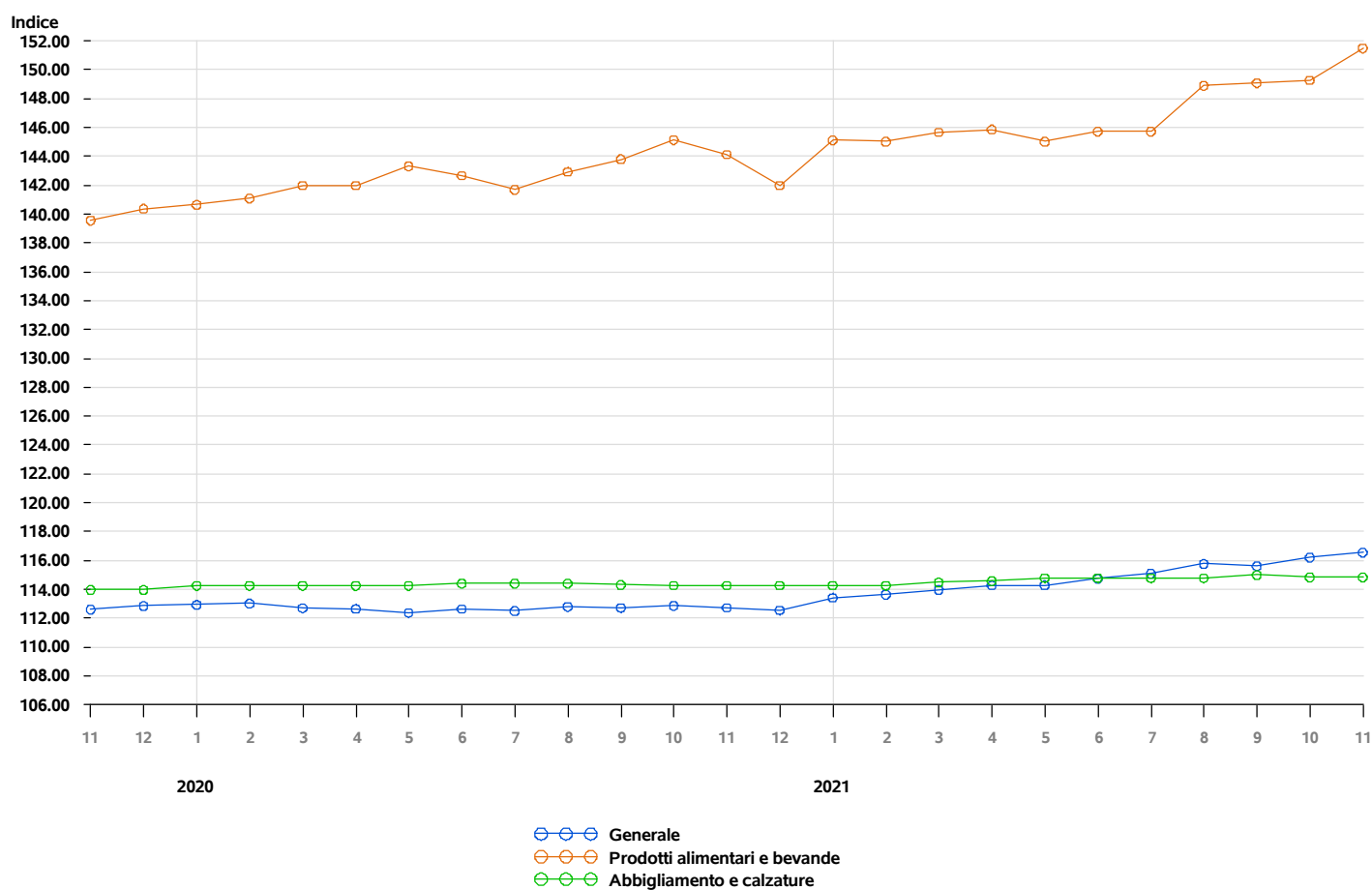

Rilevazione dati effettuata da Ufficio Informatica, Tecnologia, Dati e Statistica presso le attività commerciali della Repubblica di San Marino

Tavola 7.2 - Numeri indici dei prezzi al consumo a San Marino per le famiglie di operai ed impiegati
Base Dicembre 2010=100

	2020												2021	
	media												media	
		Dic	Gen	Feb	Mar	Apr	Mag	Giu	Lug	Ago	Set	Ott	Nov	
Prodotti Alimentari	146,29	145,60	148,95	148,72	149,46	149,78	148,91	149,75	149,75	153,29	153,51	153,59	156,16	151,08
Bevande analcoliche	105,66	105,56	106,79	107,68	107,68	106,83	106,18	105,86	105,86	105,93	105,94	106,95	106,36	106,55
Bevande alcoliche	111,01	112,42	111,94	112,34	112,34	112,72	112,74	112,71	112,71	112,71	113,84	113,84	113,62	112,86
Abbigliamento	114,04	114,08	114,08	114,08	114,30	114,45	114,70	114,70	114,70	114,70	114,96	114,77	114,77	114,57
Calzature	115,76	115,41	115,41	115,36	115,58	115,49	115,41	115,41	115,41	115,41	115,41	115,42	115,43	115,43
Affitti reali per abitazione	104,76	104,76	104,76	104,76	104,76	104,76	104,76	104,76	104,76	104,76	104,76	104,76	104,76	104,76
Riparazione e manutenzione della casa	110,39	111,08	111,08	111,08	111,08	112,17	112,17	112,17	112,17	112,17	112,17	113,12	113,12	112,04
Fornitura acqua e servizi vari connessi all'abitazione	113,01	113,01	113,01	113,01	113,01	115,01	115,01	115,01	115,01	115,01	115,01	115,01	115,01	114,46
Energia elettrica, gas e altri combustibili	113,91	113,81	113,81	113,81	113,81	114,01	114,01	114,01	114,01	114,01	114,01	114,70	114,70	114,08
Mobili e arredi, tappeti e altri rivestimenti per pavimenti	126,72	126,67	126,67	126,67	129,30	129,37	129,37	129,37	129,37	129,37	129,37	129,60	131,51	129,09
Articoli tessili per la casa	112,72	112,72	112,72	112,72	112,72	112,94	112,94	112,94	112,94	112,94	113,28	120,70	120,70	114,32
Elettrodomestici e apparecchi per la casa	102,81	102,81	102,81	102,81	102,81	103,03	103,79	103,79	103,79	103,79	103,79	104,81	104,81	103,64
Cristalleria, stoviglie e utensili domestici	110,60	113,14	113,14	113,14	113,14	114,78	114,78	114,78	114,78	116,01	116,01	116,01	116,01	114,78
Utensili e attrezzature per la casa e il giardino	100,80	100,80	100,80	100,80	100,80	101,05	101,05	101,05	101,05	101,05	101,05	101,05	101,05	100,98
Beni e servizi per la manutenzione ordinaria della casa	99,37	99,17	99,24	99,26	99,38	99,26	99,44	99,43	99,43	99,52	99,42	99,55	99,61	99,41
Medicinali, prodotti farmaceutici, attrezzature e apparecchiature medicali	110,11	110,09	110,07	109,71	109,71	109,71	109,71	109,77	109,77	109,69	110,61	111,01	111,01	110,07
Servizi ambulatoriali	110,71	110,51	110,51	110,51	110,51	110,51	110,51	110,51	110,51	110,51	110,51	112,07	112,07	110,79
Servizi ospedalieri	112,10	112,10	112,10	112,10	112,10	112,10	112,10	112,10	112,10	112,10	112,10	112,10	112,10	112,10
Acquisto mezzi di trasporto	105,26	105,34	105,34	105,34	105,34	105,34	105,29	105,29	105,29	105,29	105,29	104,83	104,83	105,22
Spese di esercizio mezzi di trasporto	98,23	97,98	100,15	102,24	103,66	104,64	104,86	106,69	107,10	106,75	107,69	111,91	111,92	106,15
Servizi di trasporto	117,24	117,24	117,24	117,24	117,24	117,24	117,24	117,24	117,24	117,24	117,24	117,24	117,24	117,24
Servizi postali	127,90	127,90	127,90	127,90	127,90	127,90	127,90	127,90	127,90	127,90	127,90	127,90	127,90	127,90
Apparecchi telefonici e telefax	59,37	59,37	59,37	59,37	59,37	59,37	59,42	59,42	59,42	59,42	59,42	59,42	59,42	59,41
Servizi di telefonia e telefax	76,67	76,67	76,67	76,67	76,67	76,67	76,67	76,67	76,67	76,67	76,67	76,67	76,67	76,67
Apparecchi audiovisivi, fotografici e informatici	96,26	96,32	96,32	96,32	96,32	96,31	96,36	96,36	96,36	96,36	96,36	96,09	96,09	96,29
Altri beni durevoli per ricreazione e cultura	94,44	94,44	94,44	94,44	94,44	94,44	94,44	94,44	94,44	94,44	94,44	94,44	94,44	94,44
Altri articoli e attrezzature per attività ricreative, giardinaggio e animali	99,05	97,96	97,41	97,43	97,43	98,74	98,96	99,02	99,02	99,39	99,71	99,93	99,93	98,82
Servizi ricreativi e culturali	100,49	100,54	100,54	100,54	100,54	99,11	99,11	99,11	99,11	99,15	99,12	98,93	98,93	99,47
Giornali, libri e articoli di cartoleria	105,72	106,93	107,30	107,30	107,45	107,45	107,45	107,45	107,45	109,14	109,62	109,62	109,62	108,17
Pacchetti vacanza	281,79	259,61	292,22	304,26	291,52	288,33	286,56	320,55	343,17	372,89	275,72	278,38	261,08	301,33
Istruzione universitaria	96,78	96,78	96,78	96,78	96,78	96,78	96,78	96,78	96,78	96,78	96,78	96,78	96,78	96,78
Corsi d'istruzione e di formazione	126,13	126,13	126,13	126,13	126,13	126,13	126,13	126,13	126,13	126,13	126,13	126,13	126,13	126,13
Servizi di ristorazione	112,01	112,05	112,88	112,63	112,63	112,63	112,63	112,90	115,91	117,47	117,47	117,47	117,47	114,74
Servizi di alloggio	104,42	103,69	103,69	103,69	103,69	103,69	104,69	106,01	107,66	106,01	103,69	103,69	103,69	104,57
Beni e servizi per la cura della persona	117,01	117,22	117,28	117,43	117,43	119,90	119,95	119,96	119,96	119,66	119,69	119,69	119,77	119,16
Effetti personali n.a.c.	115,39	117,11	117,11	117,11	117,36	118,56	119,67	119,67	119,67	119,67	119,67	118,87	118,87	118,75
Assistenza sociale	102,11	102,11	102,23	102,23	102,23	102,23	102,23	102,23	102,23	102,23	102,23	102,23	101,94	102,20
Assicurazioni	76,03	76,03	76,03	76,03	76,03	76,03	76,03	76,03	76,03	76,03	76,03	76,03	76,03	76,03
Servizi finanziari n.a.c.	100,00	100,00	100,00	100,00	100,00	100,00	100,00	100,00	100,00	100,00	100,00	100,00	100,00	100,00
Altri servizi n.a.c.	114,95	114,95	114,95	114,95	114,95	114,95	118,68	118,68	118,68	118,68	118,68	118,68	118,68	117,32

Tavola 7.3 - Variazione percentuale tendenziale dell ' indice dei prezzi rispetto allo stesso mese dell ' anno precedente
Base Dicembre 2010=100

	2020												2021	
	media	2020											2021	
		Dic	Gen	Feb	Mar	Apr	Mag	Giu	Lug	Ago	Set	Ott	Nov	media
Generale	0,2	-0,3	0,4	0,6	1,1	1,4	1,7	1,9	2,3	2,6	2,6	3,0	3,4	1,9
Prodotti alimentari e bevande analcoliche	3,2	1,2	3,2	2,8	2,6	2,7	1,2	2,1	2,8	4,2	3,7	2,8	5,1	3,0
Bevande alcoliche e tabacchi	-0,4	2,7	3,0	3,4	3,0	3,4	3,2	0,1	0,2	0,2	1,2	1,3	1,1	1,8
Abbigliamento e calzature	0,5	0,3	0,0	0,0	0,2	0,3	0,5	0,3	0,3	0,3	0,6	0,5	0,5	0,3
Abitazione, acqua, elettricità e combustibili	-0,0	-0,0	0,1	0,1	0,1	0,6	0,6	0,6	0,6	0,5	0,6	0,8	0,8	0,5
Mobili, articoli e servizi per la casa	0,2	0,4	0,2	0,2	1,2	1,3	1,3	1,3	1,4	1,5	1,3	1,9	2,6	1,3
Servizi sanitari e spese per la salute	-0,0	-0,2	-0,3	-0,3	-0,3	-0,3	-0,3	-0,2	-0,0	-0,1	0,1	1,0	1,0	0,0
Trasporti	-3,4	-3,7	-2,2	-0,4	2,5	3,5	6,3	6,3	7,4	7,6	7,2	9,9	9,6	5,2
Comunicazioni	-0,6	0,0	0,0	0,0	0,0	0,0	0,0	0,0	0,0	0,0	0,0	0,0	0,0	0,0
Ricreazione, spettacoli e cultura	-0,0	-0,3	0,4	0,0	0,4	0,2	0,6	0,9	1,3	0,3	0,5	0,6	0,3	0,5
Istruzione	-1,0	0,0	0,0	0,0	0,0	0,0	0,0	0,0	0,0	0,0	0,0	0,0	0,0	0,0
Servizi ricettivi e di ristorazione	1,0	0,1	0,7	0,5	0,5	0,5	0,6	1,0	2,9	4,2	3,9	4,2	4,2	2,1
Altri beni e servizi	0,6	0,8	0,8	0,6	0,6	1,4	2,1	1,9	1,9	1,8	1,8	1,4	1,4	1,4

Tavola 7.4 - Variazione percentuale congiunturale dell ' indice dei prezzi rispetto al mese precedente
Base Dicembre 2010=100

	2020												2021	
	media	2020											2021	
		Dic	Gen	Feb	Mar	Apr	Mag	Giu	Lug	Ago	Set	Ott	Nov	media
Generale	-0,0	-0,2	0,8	0,2	0,3	0,3	0,0	0,4	0,3	0,6	-0,1	0,5	0,3	0,3
Prodotti alimentari e bevande analcoliche	0,1	-1,5	2,2	-0,1	0,5	0,1	-0,6	0,5	0,0	2,2	0,1	0,1	1,5	0,6
Bevande alcoliche e tabacchi	0,2	-0,0	-0,4	0,4	0,0	0,3	0,0	-0,0	0,0	0,0	1,0	0,0	-0,2	0,1
Abbigliamento e calzature	0,0	0,0	0,0	-0,0	0,2	0,1	0,2	0,0	0,0	0,0	0,2	-0,1	0,0	0,0
Abitazione, acqua, elettricità e combustibili	-0,0	0,0	0,0	0,0	0,0	0,6	0,0	0,0	0,0	0,0	0,0	0,2	0,0	0,1
Mobili, articoli e servizi per la casa	0,0	0,0	0,0	0,0	1,0	0,1	0,1	-0,0	0,0	0,1	-0,0	0,6	0,7	0,2
Servizi sanitari e spese per la salute	-0,0	0,0	-0,0	-0,0	0,0	0,0	0,0	0,0	0,0	-0,0	0,1	0,9	0,0	0,1
Trasporti	-0,3	0,6	1,4	1,4	0,9	0,6	0,1	1,2	0,3	-0,2	0,6	2,5	0,0	0,8
Comunicazioni	0,0	0,0	0,0	0,0	0,0	0,0	0,0	0,0	0,0	0,0	0,0	0,0	0,0	0,0
Ricreazione, spettacoli e cultura	-0,0	0,0	1,1	0,4	-0,4	-0,2	0,0	1,3	0,8	1,4	-3,3	0,0	-0,6	0,0
Istruzione	0,0	0,0	0,0	0,0	0,0	0,0	0,0	0,0	0,0	0,0	0,0	0,0	0,0	0,0
Servizi ricettivi e di ristorazione	0,0	0,0	0,6	-0,2	0,0	0,0	0,1	0,4	2,5	1,0	-0,3	0,0	0,0	0,4
Altri beni e servizi	0,1	0,0	0,0	0,0	0,0	0,8	0,7	0,0	0,0	-0,1	0,0	-0,1	0,0	0,1

8 - Lavoro

Tavola 8.1 - Forze di Lavoro

		2019	2020													2021	
		media	media	2020	2021											media	
				Dic	Gen	Feb	Mar	Apr	Mag	Giu	Lug	Ago	Set	Ott	Nov	Dic	
Dipendenti	M	11.224	11.250	11.189	11.161	11.215	11.266	11.341	11.377	11.623	11.744	11.649	11.554	11.597	11.518	11.686	11.477
	F	8.745	8.649	8.442	8.514	8.548	8.580	8.665	8.707	8.845	8.900	8.924	8.866	8.896	8.823	8.917	8.765
	Totale	19.969	19.899	19.631	19.675	19.763	19.846	20.006	20.084	20.468	20.644	20.573	20.420	20.493	20.341	20.603	20.242
Indipendenti	M	1.153	1.117	1.079	1.083	1.089	1.093	1.098	1.094	1.096	1.097	1.093	1.096	1.096	1.100	1.063	1.092
	F	559	544	528	531	532	533	537	533	538	536	538	535	533	532	515	533
	Totale	1.712	1.661	1.607	1.614	1.621	1.626	1.635	1.627	1.634	1.633	1.631	1.631	1.629	1.632	1.578	1.625
Disoccupati	M	389	375	347	347	332	285	281	280	274	290	322	291	281	297	251	294
	F	894	841	940	846	843	763	747	741	761	815	777	773	755	730	779	778
	Totale	1.283	1.216	1.287	1.193	1.175	1.048	1.028	1.021	1.035	1.105	1.099	1.064	1.036	1.027	1.030	1.072
Totale Generale	M	12.766	12.742	12.615	12.591	12.636	12.644	12.720	12.751	12.993	13.131	13.064	12.941	12.974	12.915	13.000	12.863
	F	10.198	10.034	9.910	9.891	9.923	9.876	9.949	9.981	10.144	10.251	10.239	10.174	10.184	10.085	10.211	10.076
Totale		22.964	22.776	22.525	22.482	22.559	22.520	22.669	22.732	23.137	23.382	23.303	23.115	23.158	23.000	23.211	22.939

Tavola 8.2 - Lavoratori per fascia di età (Dicembre 2021)

		Dipendenti Privati		Dipendenti Pubblici		Indipendenti		Totale	
		persone	%	persone	%	persone	%	persone	%
Da 16 a 18 anni	M	32	0,19	32	0,14
	F	13	0,08	13	0,06
	Totale	45	0,26	45	0,20
Da 19 a 25 anni	M	785	4,60	21	0,59	23	1,46	829	3,74
	F	392	2,30	56	1,58	10	0,63	458	2,06
	Totale	1.177	6,90	77	2,17	33	2,09	1.287	5,80
Da 26 a 30 anni	M	877	5,14	66	1,86	42	2,66	985	4,44
	F	551	3,23	125	3,52	21	1,33	697	3,14
	Totale	1.428	8,38	191	5,37	63	3,99	1.682	7,58
Da 31 a 40 anni	M	2.229	13,07	206	5,80	174	11,03	2.609	11,76
	F	1.498	8,79	397	11,17	106	6,72	2.001	9,02
	Totale	3.727	21,86	603	16,97	280	17,74	4.610	20,78
Da 41 a 50 anni	M	3.240	19,00	375	10,55	319	20,22	3.934	17,74
	F	2.186	12,82	658	18,51	161	10,20	3.005	13,55
	Totale	5.426	31,83	1.033	29,07	480	30,42	6.939	31,28
Oltre 50 anni	M	3.216	18,86	639	17,98	505	32,00	4.360	19,66
	F	2.030	11,91	1.011	28,45	217	13,75	3.258	14,69
	Totale	5.246	30,77	1.650	46,43	722	45,75	7.618	34,34
Totale Generale	M	10.379	60,88	1.307	36,78	1.063	67,36	12.749	57,48
	F	6.670	39,12	2.247	63,22	515	32,64	9.432	42,52
	Totale	17.049	100,00	3.554	100,00	1.578	100,00	22.181	100,00

Tavola 8.3 - Lavoratori Indipendenti per Ramo di attività economica

		2019		2020												2021	
		media	media	2020	2021											media	
				Dic	Gen	Feb	Mar	Apr	Mag	Giu	Lug	Ago	Set	Ott	Nov	Dic	
Agricoltura, Silvicoltura e Pesca	M	16	17	17	17	17	17	17	17	17	17	17	17	17	17	17	17
	F	9	7	7	7	7	7	7	7	7	7	7	7	7	7	7	7
	Totale	25	24	24	24	24	24	24	24	24	24	24	24	24	24	24	24
Attività Manifatturiere	M	83	77	73	73	73	73	73	73	73	73	73	74	73	75	69	73
	F	17	18	16	16	16	16	16	16	16	16	17	17	17	16	14	16
	Totale	100	95	89	89	89	89	89	89	89	89	89	90	91	90	91	83
Costruzioni	M	180	173	164	164	165	165	167	168	168	169	169	169	169	171	169	168
	F	3	2	2	2	2	2	2	2	2	2	2	2	2	2	2	2
	Totale	183	175	166	166	167	167	169	170	170	171	171	171	171	173	173	171
Commercio all'ingrosso e al Dettaglio; Riparazione di Autoveicoli e Motocicli	M	226	217	210	213	214	214	214	214	213	213	213	215	214	212	203	213
	F	162	155	149	152	151	152	152	152	152	150	151	151	149	148	145	150
	Totale	388	372	359	365	365	366	366	365	365	363	364	366	363	360	348	363
Trasporto e Magazzinaggio	M	30	29	27	26	26	26	27	27	27	27	27	27	27	27	26	27
	F	1	1	1	1	1	1	1	1	1	1	1	1	1	1	1	1
	Totale	31	30	28	27	27	27	28	28	28	28	28	28	28	28	27	28
Attività dei Servizi di Alloggio e di Ristorazione	M	46	44	41	41	42	40	40	39	40	40	37	37	37	37	36	39
	F	34	31	30	31	31	31	31	31	31	33	34	34	33	32	32	32
	Totale	80	75	71	72	73	71	71	70	71	73	71	71	70	69	68	71
Servizi di Informazione e Comunicazione	M	38	36	36	36	35	34	34	34	34	34	34	34	34	34	32	34
	F	5	6	5	5	5	5	5	5	5	5	5	5	5	5	5	5
	Totale	43	42	41	41	40	39	39	39	39	39	39	39	39	39	37	39
Attività Finanziarie e Assicurative	M	6	5	5	5	5	5	5	5	5	5	5	5	5	5	5	5
	F	3	3	3	3	3	3	3	3	3	3	3	3	3	3	3	3
	Totale	9	8	8	8	8	8	8	8	8	8	8	8	8	8	8	8
Attività Immobiliari	M	6	6	6	6	6	6	6	6	6	6	7	7	7	7	7	6
	F	5	7	6	6	6	6	6	6	6	6	6	6	6	6	6	6
	Totale	11	13	12	12	12	12	12	12	12	12	13	13	13	13	13	12
Attività Professionali, Scientifiche e Tecniche	M	392	381	371	370	372	375	380	378	378	377	376	376	378	379	366	375
	F	152	150	149	150	151	152	153	149	153	153	153	151	151	152	145	151
	Totale	544	531	520	520	523	527	533	527	531	530	529	527	529	531	511	526
Noleggio, Agenzie di Viaggio, Servizi di Supporto alle Imprese	M	22	22	20	20	20	20	20	20	20	20	20	20	20	19	20	20
	F	24	21	20	19	19	18	19	19	20	20	19	19	20	20	18	19
	Totale	46	43	40	39	39	38	39	39	40	40	39	39	40	39	38	39
Istruzione	M	7	12	14	14	16	16	16	16	16	16	16	16	16	17	17	16
	F	2	3	3	3	4	4	4	4	4	4	4	4	4	4	4	4
	Totale	9	15	17	17	20	20	20	20	20	20	20	20	20	21	21	20
Sanità e Assistenza Sociale	M	40	40	38	41	41	46	44	44	45	45	45	46	46	47	46	45
	F	43	40	40	41	41	42	43	43	44	43	43	43	43	44	42	43
	Totale	83	80	78	82	82	88	87	87	89	88	88	89	89	91	88	88
Attività Artistiche, Sportive, di Intrattenimento e Divertimento	M	29	26	25	25	25	24	23	22	22	23	23	23	23	23	23	23
	F	17	16	15	15	15	13	13	13	13	13	12	12	12	12	12	13
	Totale	46	42	40	40	40	37	36	35	35	36	35	35	35	35	35	36
Altre Attività di Servizi	M	33	34	32	32	32	32	32	32	32	32	31	30	30	30	27	31
	F	84	83	82	80	80	81	82	82	81	80	81	80	80	80	79	81
	Totale	117	117	114	112	112	113	114	114	113	112	112	110	110	110	106	112
Totale Generale	M	1.154	1.119	1.079	1.083	1.089	1.093	1.098	1.094	1.096	1.097	1.093	1.096	1.096	1.100	1.063	1.092
	F	561	543	528	531	532	533	537	533	538	536	538	535	533	532	515	533
	Totale	1.715	1.662	1.607	1.614	1.621	1.626	1.635	1.627	1.634	1.633	1.631	1.631	1.629	1.632	1.578	1.625

Tavola 8.4 - Lavoratori Indipendenti (che esercitano l'attività in modo prevalente)

	2019		2020												2021	
	media	media	2020	2021											media	
			Dic	Gen	Feb	Mar	Apr	Mag	Giu	Lug	Ago	Set	Ott	Nov	Dic	
Imprenditori Agricoli	24	23	23	23	23	23	23	23	23	23	23	23	23	23	23	23
Industriali	90	85	79	79	79	79	78	78	78	78	78	77	77	77	76	78
Artigiani	417	412	398	394	393	392	395	396	394	396	397	396	395	395	376	393
Commercianti	342	325	309	313	313	310	310	309	311	312	312	314	311	308	302	311
Imprenditori servizi	76	81	78	80	82	84	86	86	87	87	86	88	89	92	90	86
Liberi Professionisti	763	738	720	725	731	738	743	735	741	737	735	733	734	737	711	733
Totale Generale	1.712	1.664	1.607	1.614	1.621	1.626	1.635	1.627	1.634	1.633	1.631	1.631	1.629	1.632	1.578	1.624

Tavola 8.5 - Lavoratori dipendenti del Settore Privato per ramo di attività economica

		2019		2020												2021	
		media	media	2020	2021											media	
				Dic	Gen	Feb	Mar	Apr	Mag	Giu	Lug	Ago	Set	Ott	Nov	Dic	
Agricoltura, Silvicoltura e Pesca	M	22	19	16	15	14	15	18	16	20	20	20	17	18	15	16	17
	F	13	13	11	10	10	10	10	12	15	17	16	13	12	12	12	12
	Totale	35	32	27	25	24	25	28	28	35	37	36	30	30	27	28	29
Attività Manifatturiere	M	4.796	4.873	4.844	4.838	4.869	4.924	4.975	4.999	5.107	5.122	5.061	5.067	5.099	5.090	5.174	5.027
	F	1.610	1.650	1.603	1.598	1.613	1.640	1.643	1.659	1.661	1.658	1.665	1.665	1.665	1.663	1.676	1.651
	Totale	6.406	6.523	6.447	6.436	6.482	6.564	6.618	6.658	6.768	6.780	6.726	6.732	6.764	6.753	6.850	6.678
Fornitura di Energia Elettrica, Gas, Vapore e Aria Condizionata	M	1
	F	2	1
	Totale	3	1
Fornitura di Acqua; Reti Fognarie, Attività di Gestione dei Rifiuti e Risanamento	M	43	48	49	33	35	35	32	34	37	38	37	41	43	41	40	37
	F	25	25	25	10	10	12	14	14	17	17	17	13	13	13	13	14
	Totale	68	73	74	43	45	47	46	48	54	55	54	54	56	54	53	51
Costruzioni	M	821	822	815	807	811	812	803	795	810	805	799	792	793	795	799	802
	F	107	109	110	106	108	111	113	111	113	114	113	113	112	111	111	111
	Totale	928	931	925	913	919	923	916	906	923	919	912	905	905	906	910	913
Commercio all'ingrosso e al Dettaglio; Riparazione di Autoveicoli e Motocicli	M	1.459	1.469	1.472	1.479	1.471	1.474	1.477	1.489	1.540	1.571	1.571	1.534	1.514	1.497	1.529	1.512
	F	1.284	1.207	1.222	1.183	1.158	1.171	1.202	1.235	1.351	1.391	1.410	1.396	1.378	1.313	1.386	1.298
	Totale	2.743	2.676	2.694	2.662	2.629	2.645	2.679	2.724	2.891	2.962	2.981	2.930	2.892	2.810	2.915	2.810
Trasporto e Magazzinaggio	M	344	347	351	356	365	370	373	374	371	377	368	363	369	367	372	369
	F	103	110	109	108	109	120	118	119	121	118	117	118	121	116	119	117
	Totale	447	457	460	464	474	490	491	493	492	495	485	481	490	483	491	486
Attività dei Servizi di Alloggio e di Ristorazione	M	443	409	396	400	411	403	418	431	480	543	534	498	509	451	494	464
	F	575	509	480	473	477	467	499	489	566	620	639	575	590	529	590	543
	Totale	1.018	918	876	873	888	870	917	920	1.046	1.163	1.173	1.073	1.099	980	1.084	1.007
Servizi di Informazione e Comunicazione	M	531	551	564	563	569	571	568	565	572	574	575	583	584	584	586	575
	F	266	283	287	290	299	296	294	294	293	293	298	298	303	307	314	298
	Totale	797	834	851	853	868	867	862	859	865	867	873	881	887	891	900	873
Attività Finanziarie e Assicurative	M	350	329	318	316	313	311	313	312	312	309	301	302	304	305	307	309
	F	348	325	316	323	318	313	312	308	309	305	297	297	298	292	294	306
	Totale	698	654	634	639	631	624	625	620	621	614	598	599	602	597	601	615
Attività Immobiliari	M	32	33	51	27	27	26	26	26	26	26	34	33	33	32	32	29
	F	57	50	51	48	47	45	45	46	46	47	57	54	55	54	55	50
	Totale	89	83	102	75	74	71	71	72	72	73	91	87	88	86	87	79
Attività Professionali, Scientifiche e Tecniche	M	368	392	413	411	412	413	418	417	426	429	431	434	440	441	443	426
	F	474	476	471	462	470	473	484	484	489	500	502	500	505	504	512	490
	Totale	842	868	884	873	882	886	902	901	915	929	933	934	945	945	955	916
Noleggio, Agenzie di Viaggio, Servizi di Supporto alle Imprese	M	249	247	240	245	242	243	246	242	246	253	253	248	248	248	252	247
	F	480	478	444	448	450	450	453	455	476	486	481	482	472	468	488	467
	Totale	729	725	684	693	692	693	699	697	722	739	734	730	720	716	740	714
Amministrazione Pubblica e Difesa; Assicurazione Sociale Obbligatoria	M	5	3	3	3	3	3	3	3	3	3	3	3	3	3	3	3
	F	4	5	5	5	5	5	4	5	4	4	4	4	3	3	3	4
	Totale	9	8	8	8	8	8	7	8	7	7	7	7	6	6	6	7
Istruzione	M	29	26	25	25	25	25	26	27	26	30	31	34	36	36	37	30
	F	40	40	39	38	38	37	42	43	43	43	43	45	44	43	43	42
	Totale	69	66	64	63	63	62	68	70	69	73	74	79	80	79	80	72
Sanità e Assistenza Sociale	M	78	67	63	63	63	63	62	64	65	64	65	65	62	60	62	63
	F	202	189	188	184	186	185	186	188	186	186	183	189	182	184	186	185
	Totale	280	256	251	247	249	248	248	252	251	250	248	254	244	244	248	248
Attività Artistiche, Sportive, di Intrattenimento e Divertimento	M	107	109	101	97	97	98	92	96	98	100	100	96	94	94	96	97
	F	87	88	80	78	76	79	80	81	86	88	87	85	84	79	82	82
	Totale	194	197	181	175	173	177	172	177	184	188	187	181	178	173	178	179
Altre Attività di Servizi	M	131	125	120	118	121	120	120	117	132	132	135	127	122	118	122	124
	F	342	319	299	296	299	299	299	304	321	340	339	326	319	309	318	314
	Totale	473	444	419	414	420	419	419	421	453	472	474	453	441	427	440	438
Attività di Famiglie e Convivenze Come Datori di Lavoro per Personale Domestico; Produzione di Organizzazioni ed Organismi Extraterritoriali	M	11	11	10	11	12	12	13	13	14	13	12	14	15	14	15	13
	F	433	462	476	479	472	468	454	446	447	433	432	430	440	425	468	450
	Totale	444	473	486	490	484	480	467	459	461	446	444	444	455	439	483	463
Totale Generale	M	9.820	9.880	9.851	9.807	9.860	9.918	9.983	10.020	10.285	10.409	10.330	10.251	10.286	10.191	10.379	10.144
	F	6.454	6.339	6.216	6.139	6.145	6.181	6.252	6.293	6.544	6.660	6.700	6.603	6.596	6.425	6.670	6.434
	Totale	16.274	16.219	16.067	15.946	16.005	16.099	16.235	16.313	16.829	17.069	17.030	16.854	16.882	16.616	17.049	16.578

Tavola 8.6 - Lavoratori dipendenti del Settore Pubblico allargato per Ente di appartenenza

		2019	2020													2021		
		media	media	2020	2021													media
				Dic	Gen	Feb	Mar	Apr	Mag	Giu	Lug	Ago	Set	Ott	Nov	Dic		
Pubblica Amministrazione	M	668	646	618	634	632	633	633	631	619	617	599	601	606	617	598	618	
	F	1.440	1.445	1.357	1.458	1.480	1.498	1.497	1.492	1.403	1.403	1.345	1.386	1.409	1.484	1.363	1.435	
	Totale	2.108	2.091	1.975	2.092	2.112	2.131	2.130	2.123	2.022	2.020	1.944	1.987	2.015	2.101	1.961	2.053	
Istituto per la Sicurezza Sociale	M	312	314	316	316	321	313	325	328	326	325	327	321	320	324	329	323	
	F	749	763	773	798	803	782	797	803	804	742	784	779	773	792	787	787	
	Totale	1.061	1.077	1.089	1.114	1.124	1.095	1.122	1.131	1.130	1.067	1.111	1.100	1.093	1.116	1.116	1.110	
Azienda Autonoma di Stato per i lavoratori	M	240	230	224	223	220	217	214	212	210	209	207	203	202	202	200	210	
	F	26	25	26	26	26	25	25	25	25	26	26	27	26	26	26	26	
	Totale	266	255	250	249	246	242	239	237	235	235	233	230	228	228	226	236	
Azienda Autonoma per i Servizi	M	171	169	166	168	169	172	173	173	170	171	172	163	169	170	166	170	
	F	44	48	36	59	60	60	61	60	35	35	35	34	56	59	34	49	
	Totale	215	217	202	227	229	232	234	233	205	206	207	197	225	229	200	219	
Università degli Studi	M	8	8	7	7	7	7	7	7	7	7	8	8	8	8	8	7	
	F	30	29	30	30	30	30	29	30	30	30	30	33	32	33	33	31	
	Totale	38	37	37	37	37	37	36	37	37	37	38	41	40	41	41	38	
Comitato olimpico nazionale sammarinese	M	5	7	7	6	6	6	6	6	6	6	6	7	6	6	6	6	
	F	4	4	4	4	4	4	4	4	4	4	4	4	4	4	4	4	
	Totale	9	11	11	10	10	10	10	10	10	10	10	11	10	10	10	10	
Totale Generale	M	1.404	1.374	1.338	1.354	1.355	1.348	1.358	1.357	1.338	1.335	1.319	1.303	1.311	1.327	1.307	1.334	
	F	2.293	2.314	2.226	2.375	2.403	2.399	2.413	2.414	2.301	2.240	2.224	2.263	2.300	2.398	2.247	2.332	
	Totale	3.697	3.688	3.564	3.729	3.758	3.747	3.771	3.771	3.639	3.575	3.543	3.566	3.611	3.725	3.554	3.666	

Tavola 8.7 - Lavoratori Dipendenti Privati per Qualifica

		2019	2020													2021		
		media	media	2020	2021													media
				Dic	Gen	Feb	Mar	Apr	Mag	Giu	Lug	Ago	Set	Ott	Nov	Dic		
Dirigenti e assimilati	M	230	223	226	226	223	229	230	228	235	238	237	240	241	242	246	235	
	F	43	47	47	48	48	47	46	43	44	45	45	46	46	46	46	46	
	Totale	273	270	273	274	271	276	276	271	279	283	282	286	287	288	292	281	
Responsabili ed esperti di settore	M	615	642	656	653	654	655	655	656	658	656	663	664	661	652	658	657	
	F	256	258	256	255	255	257	262	260	264	265	267	266	268	264	269	263	
	Totale	871	900	912	908	909	912	917	916	922	921	930	930	929	916	927	920	
Impiegati specializzati e tecnici	M	1.837	1.917	1.933	1.942	1.954	1.955	1.971	1.978	2.003	2.026	2.027	2.038	2.057	2.047	2.068	2.006	
	F	1.537	1.586	1.590	1.588	1.590	1.603	1.600	1.597	1.614	1.624	1.625	1.637	1.633	1.630	1.647	1.616	
	Totale	3.374	3.503	3.523	3.530	3.544	3.558	3.571	3.575	3.617	3.650	3.652	3.675	3.690	3.677	3.715	3.622	
Impiegati operativi	M	1.118	1.092	1.073	1.063	1.057	1.062	1.056	1.050	1.070	1.065	1.063	1.061	1.053	1.043	1.052	1.058	
	F	1.676	1.622	1.570	1.544	1.549	1.552	1.575	1.585	1.608	1.632	1.633	1.617	1.617	1.590	1.616	1.593	
	Totale	2.794	2.714	2.643	2.607	2.606	2.614	2.631	2.635	2.678	2.697	2.696	2.678	2.670	2.633	2.668	2.651	
Operai caporeparto	M	75	76	74	76	76	74	74	74	74	74	74	73	74	74	77	75	
	F	5	5	4	4	4	4	5	5	5	5	5	5	5	5	5	5	
	Totale	80	81	78	80	80	78	79	79	79	79	79	78	79	79	82	80	
Operai specializzati e tecnici	M	2.267	2.305	2.310	2.304	2.320	2.325	2.336	2.347	2.365	2.377	2.374	2.382	2.382	2.381	2.401	2.358	
	F	283	275	275	270	270	268	273	275	296	297	305	311	309	315	318	292	
	Totale	2.550	2.580	2.585	2.574	2.590	2.593	2.609	2.622	2.661	2.674	2.679	2.693	2.691	2.696	2.719	2.650	
Operai qualificati	M	1.982	1.995	1.991	1.988	1.984	1.997	1.997	1.999	2.022	2.027	2.027	2.057	2.074	2.065	2.099	2.028	
	F	820	796	785	784	806	808	816	824	849	866	869	864	871	855	881	841	
	Totale	2.802	2.791	2.776	2.772	2.790	2.805	2.813	2.823	2.871	2.893	2.896	2.921	2.945	2.920	2.980	2.869	
Operai generici e commessi	M	1.606	1.531	1.490	1.465	1.492	1.531	1.555	1.588	1.758	1.860	1.784	1.659	1.664	1.613	1.701	1.639	
	F	1.739	1.660	1.611	1.569	1.543	1.563	1.568	1.612	1.763	1.855	1.881	1.790	1.783	1.657	1.819	1.700	
	Totale	3.345	3.191	3.101	3.034	3.035	3.094	3.123	3.200	3.521	3.715	3.665	3.449	3.447	3.270	3.520	3.339	
Altri	M	89	98	98	90	100	90	109	100	100	86	81	77	80	74	77	89	
	F	91	86	78	77	80	79	107	92	101	71	70	67	64	63	69	78	
	Totale	180	184	176	167	180	169	216	192	201	157	151	144	144	137	146	167	
Totale Generale	M	9.819	9.879	9.851	9.807	9.860	9.918	9.983	10.020	10.285	10.409	10.330	10.251	10.286	10.191	10.379	10.145	
	F	6.450	6.335	6.216	6.139	6.145	6.181	6.252	6.293	6.544	6.660	6.700	6.603	6.596	6.425	6.670	6.434	
	Totale	16.269	16.214	16.067	15.946	16.005	16.099	16.235	16.313	16.829	17.069	17.030	16.854	16.882	16.616	17.049	16.579	

Tavola 8.8 - Lavoratori dipendenti Privati per qualifica e ramo di attività economica (Dicembre 2021)

		Dirigenti e assimilati	Responsabili ed esperti di settore	Impiegati specializzati e tecnici	Impiegati operativi	Operai caporeparto	Operai specializzati e tecnici	Operai qualificati	Operai generici e commessi	Altri	Totale
Agricoltura, Silvicoltura e Pesca	M	.	.	1	.	.	1	2	11	1	16
	F	.	.	1	11	.	12
	Totale	.	.	2	.	.	1	2	22	1	28
Attività Manifatturiere	M	93	317	911	280	33	1.537	1.156	824	23	5.174
	F	10	98	530	380	2	132	276	225	23	1.676
	Totale	103	415	1.441	660	35	1.669	1.432	1.049	46	6.850
Fornitura di Acqua; Reti Fognarie, Attività di Gestione dei Rifiuti e Risanamento	M	.	.	.	2	1	9	15	13	.	40
	F	.	1	3	5	.	.	1	3	.	13
	Totale	.	1	3	7	1	9	16	16	.	53
Costruzioni	M	3	18	37	11	18	381	237	92	2	799
	F	1	2	45	55	.	1	3	4	.	111
	Totale	4	20	82	66	18	382	240	96	2	910
Commercio all'ingrosso e al Dettaglio; Riparazione di Autoveicoli e Motocicli	M	36	64	312	174	13	292	391	241	6	1.529
	F	4	36	281	280	2	104	325	343	11	1.386
	Totale	40	100	593	454	15	396	716	584	17	2.915
Trasporto e Magazzinaggio	M	.	13	71	54	.	41	77	114	2	372
	F	1	9	49	37	.	1	11	10	1	119
	Totale	1	22	120	91	.	42	88	124	3	491
Attività dei Servizi di Alloggio e di Ristorazione	M	7	2	12	13	5	78	134	241	2	494
	F	1	3	6	36	.	34	138	369	3	590
	Totale	8	5	18	49	5	112	272	610	5	1.084
Servizi di Informazione e Comunicazione	M	24	112	282	154	.	9	4	1	.	586
	F	1	35	168	106	.	1	.	2	1	314
	Totale	25	147	450	260	.	10	4	3	1	900
Attività Finanziarie e Assicurative	M	50	11	67	142	.	.	.	5	32	307
	F	16	9	77	175	.	.	.	3	14	294
	Totale	66	20	144	317	.	.	.	8	46	601
Attività Immobiliari	M	4	3	13	8	.	1	2	.	1	32
	F	.	4	33	16	.	.	2	.	.	55
	Totale	4	7	46	24	.	1	4	.	1	87
Attività Professionali, Scientifiche e Tecniche	M	16	80	217	93	7	9	12	8	1	443
	F	8	39	229	224	.	.	1	6	5	512
	Totale	24	119	446	317	7	9	13	14	6	955
Noleggio, Agenzie di Viaggio, Servizi di Supporto alle Imprese	M	6	19	44	37	.	19	35	91	1	252
	F	3	16	100	125	.	2	5	236	1	488
	Totale	9	35	144	162	.	21	40	327	2	740
Amministrazione Pubblica e Difesa; Assicurazione Sociale Obbligatoria	M	.	1	2	3
	F	.	1	.	2	3
	Totale	.	2	2	2	6
Istruzione	M	1	.	9	24	.	2	1	.	.	37
	F	.	.	6	37	43
	Totale	1	.	15	61	.	2	1	.	.	80
Sanità e Assistenza Sociale	M	1	7	21	15	.	5	7	6	.	62
	F	1	3	66	70	.	10	14	18	4	186
	Totale	2	10	87	85	.	15	21	24	4	248
Attività Artistiche, Sportive, di Intrattenimento e Divertimento	M	3	2	46	27	.	5	7	4	2	96
	F	.	5	22	39	.	2	5	9	.	82
	Totale	3	7	68	66	.	7	12	13	2	178
Altre Attività di Servizi	M	2	9	23	18	.	12	19	36	3	122
	F	.	8	31	28	1	31	100	113	6	318
	Totale	2	17	54	46	1	43	119	149	9	440
Attività di Famiglie e Convivenze Come Datori di Lavoro per Personale Domestico; Produzione di	M	14	1	15
	F	.	.	.	1	.	.	.	467	.	468
	Totale	.	.	.	1	.	.	.	481	1	483
Totale Generale	M	246	658	2.068	1.052	77	2.401	2.099	1.701	77	10.379
	F	46	269	1.647	1.616	5	318	881	1.819	69	6.670
	Totale	292	927	3.715	2.668	82	2.719	2.980	3.520	146	17.049

Tavola 8.9 - Lavoratori dipendenti Pubblici per qualifica

		2019	2020													2021		
		media	media	2020	2021													media
				Dic	Gen	Feb	Mar	Apr	Mag	Giu	Lug	Ago	Set	Ott	Nov	Dic		
Dirigenti e assimilati	M	39	41	40	40	40	40	38	37	37	37	36	34	33	35	36	37	
	F	31	32	31	30	30	30	30	29	28	28	28	29	28	28	29	29	
	Totale	70	73	71	70	70	70	68	66	65	65	64	63	61	63	65	66	
Responsabili ed esperti di settore	M	334	339	339	337	342	335	341	341	341	338	337	322	330	333	337	336	
	F	708	716	717	720	728	720	724	728	708	687	705	692	720	731	729	716	
	Totale	1.042	1.055	1.056	1.057	1.070	1.055	1.065	1.069	1.049	1.025	1.042	1.014	1.050	1.064	1.066	1.052	
Impiegati specializzati e tecnici	M	357	354	346	346	348	347	354	352	364	360	347	344	343	342	342	349	
	F	770	789	780	790	803	815	823	821	844	823	779	753	768	811	792	802	
	Totale	1.127	1.143	1.126	1.136	1.151	1.162	1.177	1.173	1.208	1.183	1.126	1.097	1.111	1.153	1.134	1.151	
Impiegati operativi	M	180	174	172	175	174	178	176	173	171	172	174	173	173	175	172	174	
	F	394	389	382	415	417	411	415	415	414	395	406	407	388	408	389	407	
	Totale	574	563	554	590	591	589	591	588	585	567	580	580	561	583	561	581	
Operai caporeparto	M	30	28	25	25	26	26	27	27	26	26	26	26	26	26	26	26	
	Totale	30	28	25	25	26	26	27	27	26	26	26	26	26	26	26	26	
Operai specializzati e tecnici	M	247	237	236	237	234	232	234	234	227	228	228	227	224	226	218	229	
	F	60	60	49	60	61	63	60	61	47	47	46	60	60	63	47	56	
	Totale	307	297	285	297	295	295	294	295	274	275	274	287	284	289	265	285	
Operai qualificati	M	111	102	90	101	100	100	100	103	89	88	87	97	98	104	90	96	
	F	240	232	186	249	250	249	249	248	175	185	184	247	241	249	177	225	
	Totale	351	334	276	350	350	349	349	351	264	273	271	344	339	353	267	321	
Operai generici e commessi	M	66	64	61	65	65	64	61	62	56	57	56	55	59	59	56	60	
	F	62	65	50	73	74	72	72	72	46	45	45	46	67	70	46	61	
	Totale	128	129	111	138	139	136	133	134	102	102	101	101	126	129	102	121	
Altri	M	40	34	29	28	26	26	27	28	27	29	28	25	25	27	30	27	
	F	29	31	31	38	40	39	40	40	39	30	31	29	28	38	38	36	
	Totale	69	65	60	66	66	65	67	68	66	59	59	54	53	65	68	63	
Totale Generale	M	1.404	1.373	1.338	1.354	1.355	1.348	1.358	1.357	1.338	1.335	1.319	1.303	1.311	1.327	1.307	1.334	
	F	2.294	2.314	2.226	2.375	2.403	2.399	2.413	2.414	2.301	2.240	2.224	2.263	2.300	2.398	2.247	2.332	
	Totale	3.698	3.687	3.564	3.729	3.758	3.747	3.771	3.771	3.639	3.575	3.543	3.566	3.611	3.725	3.554	3.666	

Tavola 8.10 - Lavoratori dipendenti Pubblici per qualifica ed Ente di appartenenza (Dicembre 2021)

		Dirigenti e assimilati	Responsabili ed esperti di settore	Impiegati specializzati e tecnici	Impiegati operativi	Operai caporeparto	Operai specializzati e tecnici	Operai qualificati	Operai generici e commessi	Altri	Totale
Pubblica Amministrazione	M	33	156	218	78	.	36	53	5	19	598
	F	26	477	456	176	.	31	157	16	24	1.363
	Totale	59	633	674	254	.	67	210	21	43	1.961
Istituto per la Sicurezza Sociale	M	2	159	75	55	.	10	4	14	10	329
	F	1	234	302	193	.	9	13	21	14	787
	Totale	3	393	377	248	.	19	17	35	24	1.116
Azienda Autonoma di Stato per i lavoratori	M	.	8	13	.	26	88	29	35	1	200
	F	.	5	4	7	.	1	2	7	.	26
	Totale	.	13	17	7	26	89	31	42	1	226
Azienda Autonoma per i Servizi	M	1	14	28	36	.	82	3	2	.	166
	F	.	3	16	7	.	6	1	1	.	34
	Totale	1	17	44	43	.	88	4	3	.	200
Università degli Studi	M	.	.	4	2	.	1	1	.	.	8
	F	2	10	11	5	.	.	4	1	.	33
	Totale	2	10	15	7	.	1	5	1	.	41
Comitato olimpico nazionale sammarinese	M	.	.	4	1	.	1	.	.	.	6
	F	.	.	3	1	4
	Totale	.	.	7	2	.	1	.	.	.	10
Totale Generale	M	36	337	342	172	26	218	90	56	30	1.307
	F	29	729	792	389	.	47	177	46	38	2.247
	Totale	65	1.066	1.134	561	26	265	267	102	68	3.554

Tavola 8.11 - Lavoratori dipendenti Privati per qualifica e posizione anagrafica (Dicembre 2021)

		Residenti	Soggiornanti	Frontalieri	Sammarinesi residenti all'estero	Totale
Dirigenti e assimilati	M	143	1	102	.	246
	F	36	1	9	.	46
	Totale	179	2	111	.	292
Responsabili ed esperti di settore	M	358	4	294	2	658
	F	186	2	80	1	269
	Totale	544	6	374	3	927
Impiegati specializzati e tecnici	M	1.043	28	981	16	2.068
	F	1.129	17	476	25	1.647
	Totale	2.172	45	1.457	41	3.715
Impiegati operativi	M	615	17	411	9	1.052
	F	1.185	30	378	23	1.616
	Totale	1.800	47	789	32	2.668
Operai caporeparto	M	49	1	27	.	77
	F	4	.	1	.	5
	Totale	53	1	28	.	82
Operai specializzati e tecnici	M	1.165	29	1.186	21	2.401
	F	200	6	107	5	318
	Totale	1.365	35	1.293	26	2.719
Operai qualificati	M	984	36	1.049	30	2.099
	F	587	22	258	14	881
	Totale	1.571	58	1.307	44	2.980
Operai generici e commessi	M	882	85	717	17	1.701
	F	841	499	462	17	1.819
	Totale	1.723	584	1.179	34	3.520
Altri	M	66	.	11	.	77
	F	67	1	1	.	69
	Totale	133	1	12	.	146
Totale Generale	M	5.305	201	4.778	95	10.379
	F	4.235	578	1.772	85	6.670
	Totale	9.540	779	6.550	180	17.049

Tavola 8.12 - Lavoratori dipendenti Pubblici per qualifica e posizione anagrafica (Dicembre 2021)

		Sanmarinesi e residenti	Soggiornanti	Frontalieri	Totale
Dirigenti e assimilati	M	32	.	4	36
	F	29	.	.	29
	Totale	61	.	4	65
Responsabili ed esperti di settore	M	303	.	34	337
	F	699	2	28	729
	Totale	1.002	2	62	1.066
Impiegati specializzati e tecnici	M	330	3	9	342
	F	776	6	10	792
	Totale	1.106	9	19	1.134
Impiegati operativi	M	171	.	1	172
	F	373	2	14	389
	Totale	544	2	15	561
Operai caporeparto	M	26	.	.	26
	Totale	26	.	.	26
Operai specializzati e tecnici	M	218	.	.	218
	F	47	.	.	47
	Totale	265	.	.	265
Operai qualificati	M	90	.	.	90
	F	177	.	.	177
	Totale	267	.	.	267
Operai generici e commessi	M	56	.	.	56
	F	46	.	.	46
	Totale	102	.	.	102
Altri	M	22	.	8	30
	F	37	.	1	38
	Totale	59	.	9	68
Totale Generale	M	1.248	3	56	1.307
	F	2.184	10	53	2.247
	Totale	3.432	13	109	3.554

Tavola 8.13 - Lavoratori dipendenti Privati Totali per grado di istruzione e ramo

		Licenza elementare	Licenza media inferiore	Diploma di qualifica	Diploma di maturità	Diploma universitario	Laurea	Non Specificato	Totale
Agricoltura, Silvicoltura e Pesca	M	.	6	.	3	.	.	7	16
	F	.	4	.	4	.	1	3	12
	Totale	.	10	.	7	.	1	10	28
Attività Manifatturiere	M	188	1.529	394	1.454	91	228	1.290	5.174
	F	23	420	150	549	85	161	288	1.676
	Totale	211	1.949	544	2.003	176	389	1.578	6.850
Fornitura di Acqua; Reti Fognarie, Attività di Gestione dei Rifiuti e Risanamento	M	3	13	2	8	.	1	13	40
	F	.	2	.	6	.	.	5	13
	Totale	3	15	2	14	.	1	18	53
Costruzioni	M	58	392	52	118	3	8	168	799
	F	1	14	15	61	3	4	13	111
	Totale	59	406	67	179	6	12	181	910
Commercio all'ingrosso e al Dettaglio; Riparazione di Autoveicoli e Motocicli	M	52	473	85	467	30	56	366	1.529
	F	33	342	136	523	50	71	231	1.386
	Totale	85	815	221	990	80	127	597	2.915
Trasporto e Magazzinaggio	M	38	131	22	58	4	4	115	372
	F	5	20	9	59	10	7	9	119
	Totale	43	151	31	117	14	11	124	491
Attività dei Servizi di Alloggio e di Ristorazione	M	20	144	31	86	2	7	204	494
	F	26	212	35	121	10	12	174	590
	Totale	46	356	66	207	12	19	378	1.084
Servizi di Informazione e Comunicazione	M	13	25	17	223	35	101	172	586
	F	7	14	18	133	25	49	68	314
	Totale	20	39	35	356	60	150	240	900
Attività Finanziarie e Assicurative	M	4	11	4	170	23	79	16	307
	F	.	4	7	163	15	99	6	294
	Totale	4	15	11	333	38	178	22	601
Attività Immobiliari	M	.	4	.	18	1	7	2	32
	F	2	6	6	23	4	10	4	55
	Totale	2	10	6	41	5	17	6	87
Attività Professionali, Scientifiche e Tecniche	M	5	21	13	148	20	84	152	443
	F	6	39	33	243	32	71	88	512
	Totale	11	60	46	391	52	155	240	955
Noleggio, Agenzie di Viaggio, Servizi di Supporto alle Imprese	M	7	55	10	68	7	12	93	252
	F	17	104	34	134	28	19	152	488
	Totale	24	159	44	202	35	31	245	740
Amministrazione Pubblica e Difesa; Assicurazione Sociale Obbligatoria	M	.	.	.	1	1	1	.	3
	F	.	.	1	1	.	1	.	3
	Totale	.	.	1	2	1	2	.	6
Istruzione	M	.	2	1	7	8	7	12	37
	F	.	.	1	13	11	10	8	43
	Totale	.	2	2	20	19	17	20	80
Sanità e Assistenza Sociale	M	1	6	3	9	6	14	23	62
	F	4	45	16	63	14	18	26	186
	Totale	5	51	19	72	20	32	49	248
Attività Artistiche, Sportive, di Intrattenimento e Divertimento	M	1	29	7	33	7	3	16	96
	F	6	21	6	30	4	8	7	82
	Totale	7	50	13	63	11	11	23	178
Altre Attività di Servizi	M	1	24	7	26	4	14	46	122
	F	7	115	54	64	9	9	60	318
	Totale	8	139	61	90	13	23	106	440
Attività di Famiglie e Convivenze Come Datori di Lavoro per Personale Domestico; Produzione	M	.	1	.	.	.	1	13	15
	F	7	157	3	25	4	18	254	468
	Totale	7	158	3	25	4	19	267	483
Totale Generale	M	391	2.866	648	2.897	242	627	2.708	10.379
	F	144	1.519	524	2.215	304	568	1.396	6.670
	Totale	535	4.385	1.172	5.112	546	1.195	4.104	17.049

Tavola 8.14 - Lavoratori dipendenti Pubblici per grado di istruzione ed Ente (Dicembre 2021)

		Licenza elementare	Licenza media inferiore	Diploma di qualifica	Diploma di maturità	Diploma universitario	Laurea	Non Specificato	Totale
Pubblica Amministrazione	M	1	107	51	226	34	170	9	598
	F	.	193	128	408	110	521	3	1.363
	Totale	1	300	179	634	144	691	12	1.961
Istituto per la Sicurezza Sociale	M	.	31	24	62	65	74	73	329
	F	2	102	54	205	191	157	76	787
	Totale	2	133	78	267	256	231	149	1.116
Azienda Autonoma di Stato per i lavorato	M	2	132	23	30	1	12	.	200
	F	.	8	3	9	1	5	.	26
	Totale	2	140	26	39	2	17	.	226
Azienda Autonoma per i Servizi	M	1	70	24	50	6	14	1	166
	F	.	4	6	17	2	5	.	34
	Totale	1	74	30	67	8	19	1	200
Università degli Studi	M	.	4	1	.	1	2	.	8
	F	.	5	2	12	1	13	.	33
	Totale	.	9	3	12	2	15	.	41
Comitato olimpico nazionale sammarinese	M	.	1	1	3	.	1	.	6
	F	.	.	2	2	.	.	.	4
	Totale	.	1	3	5	.	1	.	10
Totale Generale	M	4	345	124	371	107	273	83	1.307
	F	2	312	195	653	305	701	79	2.247
	Totale	6	657	319	1.024	412	974	162	3.554

Tavola 8.15 - Lavoratori dipendenti frontalieri per settore e ramo di attività economica

		2020												2021		
		media	2020	2021											media	
			Dic	Gen	Feb	Mar	Apr	Mag	Giu	Lug	Ago	Set	Ott	Nov	Dic	
Settore Privato	Agricoltura, Silvicoltura e Pesca	6	3	2	2	2	3	3	4	5	6	5	6	6	6	5
	Attività Manifatturiere	2.719	2.651	2.645	2.646	2.668	2.701	2.724	2.760	2.762	2.761	2.810	2.848	2.864	2.920	2.760
	Fornitura di Acqua; Reti Fognarie, Attività di Gestione dei Rifiuti e Risanamento	23	23	19	19	20	20	19	21	22	23	24	25	25	24	22
	Costruzioni	504	502	488	494	497	493	485	483	477	481	481	480	485	486	486
	Commercio all'ingrosso e al Dettaglio; Riparazione di Autoveicoli e Motocicli	867	840	823	813	822	832	851	904	921	948	954	942	898	944	887
	Trasporto e Magazzinaggio	235	230	232	240	233	233	234	234	234	229	233	239	239	242	235
	Attività dei Servizi di Alloggio e di Ristorazione	361	354	353	360	357	372	381	410	448	449	460	478	423	466	413
	Servizi di Informazione e Comunicazione	382	383	382	391	388	388	386	385	390	396	404	412	420	420	397
	Attività Finanziarie e Assicurative	37	36	37	36	35	37	38	39	40	40	40	40	40	40	39
	Attività Immobiliari	10	19	8	8	7	7	7	8	8	8	8	8	8	8	8
	Attività Professionali, Scientifiche e Tecniche	283	287	282	284	290	294	298	299	304	305	303	308	313	318	300
	Noleggio, Agenzie di Viaggio, Servizi di Supporto alle Imprese	341	317	308	307	310	315	309	320	325	328	326	324	327	341	320
	Istruzione	13	13	13	12	12	12	14	12	14	15	17	17	17	17	14
	Sanità e Assistenza Sociale	75	72	73	73	72	72	72	70	70	68	68	66	69	72	71
	Attività Artistiche, Sportive, di Intrattenimento e Divertimento	37	32	29	29	30	27	31	36	36	37	39	35	34	34	33
	Altre Attività di Servizi	183	169	165	166	164	161	158	172	183	186	183	173	166	174	171
Attività di Famiglie e Convivenze Come Datori di Lavoro per Personale Domestico; Produzione di Beni e Servizi Indifferenziati per Uso Proprio da Parte di Famiglie e Convivenze	39	41	41	41	41	41	42	40	38	38	34	34	36	38	39	
Settore Pubblico	Settore Pubblico	96	98	95	99	87	102	105	107	94	106	105	104	107	109	102
Totale Generale		6.211	6.070	5.995	6.020	6.035	6.110	6.157	6.304	6.371	6.424	6.494	6.539	6.477	6.659	6.302

Tavola 8.16 - Lavoratori dipendenti del settore privato part time per ramo di attività economica

		2019		2020												2021	
		media	media	2020	2021											media	
				Dic	Gen	Feb	Mar	Apr	Mag	Giu	Lug	Ago	Set	Ott	Nov	Dic	
Agricoltura, Silvicoltura e Pesca	M	3	3	2	2	2	2	4	2	5	4	3	2	2	3	4	3
	F	4	3	3	3	3	3	3	4	4	4	4	4	4	4	4	4
	Totale	7	6	5	5	5	5	7	6	9	8	7	6	6	7	8	7
Attività Manifatturiere	M	87	80	77	77	76	79	82	78	88	99	88	84	81	76	77	82
	F	268	266	275	269	271	274	280	281	282	284	284	282	285	285	286	280
	Totale	355	346	352	346	347	353	362	359	370	383	372	366	366	361	363	362
Fornitura di Energia Elettrica, Gas, Vapore e Aria Condizionata	F	1	1
	Totale	1	1
	M	7	5	6	3	3	5	3	4	4	5	4	4	5	4	4	4
Fornitura di Acqua; Reti Fognarie, Attività di Gestione dei Rifiuti e Risanamento	F	15	13	13	3	3	4	6	6	7	7	8	6	6	6	6	6
	Totale	22	18	19	6	6	9	9	10	11	12	12	10	11	10	10	10
	M	28	25	20	21	19	19	19	19	23	28	25	24	25	23	24	22
Costruzioni	F	62	60	62	60	61	62	63	61	63	64	63	63	62	63	64	62
	Totale	90	85	82	81	80	81	82	80	86	92	88	87	87	86	88	84
	M	155	161	164	166	167	165	162	162	187	201	194	170	158	157	162	171
Commercio all'ingrosso e al Dettaglio; Riparazione di Autoveicoli e Motocicli	F	466	446	454	447	440	450	460	470	506	527	535	528	520	495	526	492
	Totale	621	607	618	613	607	615	622	632	693	728	729	698	678	652	688	663
	M	18	15	17	17	18	28	30	31	25	31	30	26	22	17	18	24
Trasporto e Magazzinaggio	F	25	29	31	31	30	38	38	40	42	40	38	39	42	40	44	39
	Totale	43	44	48	48	48	66	68	71	67	71	68	65	64	57	62	63
	M	65	63	54	59	64	57	67	65	70	85	74	78	93	54	77	70
Attività dei Servizi di Alloggio e di Ristorazione	F	224	196	181	188	192	184	213	194	225	245	241	211	225	172	213	209
	Totale	289	259	235	247	256	241	280	259	295	330	315	289	318	226	290	279
	M	36	33	33	31	32	31	30	29	30	31	30	28	27	26	27	29
Servizi di Informazione e Comunicazione	F	47	56	60	58	59	61	61	63	64	62	66	63	64	65	68	63
	Totale	83	89	93	89	91	92	91	92	94	93	96	91	91	91	95	92
	M	6	4	4	4	4	4	4	4	4	4	5	4	5	5	5	4
Attività Finanziarie e Assicurative	F	18	19	18	18	17	17	17	17	16	14	14	14	14	14	14	16
	Totale	24	23	22	22	21	21	21	21	20	18	19	18	19	19	19	20
	M	6	8	8	5	5	5	5	5	5	5	5	5	5	5	5	5
Attività Immobiliari	F	25	22	24	23	22	21	21	22	22	23	24	24	26	26	26	23
	Totale	31	30	32	28	27	26	26	27	27	28	29	29	31	31	31	28
	M	52	47	47	47	46	45	50	52	55	55	53	57	59	59	61	53
Attività Professionali, Scientifiche e Tecniche	F	207	194	188	185	191	191	195	196	202	205	204	203	211	211	218	201
	Totale	259	241	235	232	237	236	245	248	257	260	257	260	270	270	279	254
	M	36	38	41	42	40	44	45	43	47	47	45	44	43	44	45	44
Noleggio, Agenzie di Viaggio, Servizi di Supporto alle Imprese	F	161	153	145	160	163	161	166	172	186	189	190	191	185	180	196	178
	Totale	197	191	186	202	203	205	211	215	233	236	235	235	228	224	241	222
	M	4	5	4	4	4	4	5	6	5	6	5	6	5	6	6	5
Istruzione	F	17	17	16	15	15	15	20	21	21	19	20	18	17	17	17	18
	Totale	21	22	20	19	19	19	25	27	26	25	26	23	23	23	23	23
	M	17	14	16	15	15	15	15	17	17	16	15	16	15	15	15	16
Sanità e Assistenza Sociale	F	75	77	78	77	78	80	82	84	83	83	82	89	81	82	81	82
	Totale	92	91	94	92	93	95	97	101	100	99	97	105	96	97	96	98
	M	24	25	23	22	22	20	20	24	22	21	21	22	20	19	20	21
Attività Artistiche, Sportive, di Intrattenimento e Divertimento	F	36	36	30	30	30	30	33	33	33	34	32	33	35	29	32	32
	Totale	60	61	53	52	52	50	53	57	55	55	53	55	55	48	52	53
	M	11	11	8	7	9	11	12	11	13	12	14	11	14	13	17	12
Altre Attività di Servizi	F	152	141	132	129	131	130	132	132	136	139	139	136	134	131	137	134
	Totale	163	152	140	136	140	141	144	143	149	151	153	147	148	144	154	146
	M	1	1	1	1	1	1	1	1	1	1	1	1	1	1	1	1
Attività di Famiglie e Convivenze Come Datori di Lavoro per Personale Domestico; Produzione di Organizzazioni ed Organismi Extraterritoriali	F	15	22	22	21	21	20	20	21	21	19	19	17	18	18	21	20
	Totale	16	23	23	22	22	21	21	22	22	20	20	18	19	19	22	21
	F	1
Totale Generale	Totale	1
	M	556	538	525	523	527	535	554	553	601	651	613	581	581	527	568	566
	F	1.819	1.751	1.732	1.717	1.727	1.741	1.810	1.817	1.913	1.958	1.963	1.921	1.929	1.838	1.953	1.859
Totale	2.375	2.289	2.257	2.240	2.254	2.276	2.364	2.370	2.514	2.609	2.576	2.502	2.510	2.365	2.521	2.425	

Tavola 8.17 - Lavoratori dipendenti part time del settore Privato per qualifica

		2019		2020		2021											2021 media
		media	media	2020	2021												
				Dic	Gen	Feb	Mar	Apr	Mag	Giu	Lug	Ago	Set	Ott	Nov	Dic	
Dirigenti e assimilati	M	6	6	5	5	5	5	6	6	6	6	6	6	6	6	6	6
	F	1	1	1	1	1	1	1
	Totale	7	7	5	5	5	5	6	6	6	6	6	7	7	7	7	7
Responsabili ed esperti di settore	M	21	23	26	26	25	25	26	26	26	27	27	30	30	27	27	27
	F	52	53	49	49	51	51	51	50	50	50	51	51	51	49	49	50
	Totale	73	76	75	75	76	76	77	76	76	76	77	78	81	81	76	76
Impiegati specializzati e tecnici	M	143	136	133	130	126	124	126	128	127	128	123	129	132	127	127	127
	F	423	431	435	435	433	434	440	437	441	442	445	452	450	453	456	443
	Totale	566	567	568	565	559	558	566	565	568	570	568	581	582	580	583	570
Impiegati operativi	M	108	96	90	88	91	91	93	97	111	114	115	109	102	100	101	101
	F	484	464	466	457	463	466	481	494	511	524	524	518	520	513	533	500
	Totale	592	560	556	545	554	557	574	591	622	638	639	627	622	613	634	601
Operai caporeparto	M	3	3	3	3	3	3	3	3	3	3	3	3	3	2	2	3
	Totale	3	3	3	3	3	3	3	3	3	3	3	3	3	2	2	3
Operai specializzati e tecnici	M	53	55	57	58	58	57	57	58	60	60	59	58	59	60	61	59
	F	61	56	55	54	55	55	57	55	59	57	57	58	61	63	64	58
	Totale	114	111	112	112	113	112	114	113	119	117	116	116	120	123	125	117
Operai qualificati	M	61	54	55	60	61	61	59	59	57	57	55	61	60	56	64	59
	F	258	243	232	231	253	258	260	259	267	273	276	266	273	271	275	264
	Totale	319	297	287	291	314	319	319	318	324	330	331	327	333	327	339	323
Operai generici e commessi	M	148	150	149	142	143	162	160	158	194	250	223	180	181	146	176	176
	F	509	477	484	469	446	454	482	495	550	603	602	568	570	485	571	525
	Totale	657	627	633	611	589	616	642	653	744	853	825	748	751	631	747	701
Altri	M	13	15	7	11	15	7	24	18	17	6	2	5	8	3	4	10
	F	29	26	11	22	26	23	39	27	35	9	8	7	3	3	4	17
	Totale	42	41	18	33	41	30	63	45	52	15	10	12	11	6	8	27
Totale Generale	M	556	538	525	523	527	535	554	553	601	651	613	581	581	527	568	568
	F	1.817	1.751	1.732	1.717	1.727	1.741	1.810	1.817	1.913	1.958	1.963	1.921	1.929	1.838	1.953	1.858
	Totale	2.373	2.289	2.257	2.240	2.254	2.276	2.364	2.370	2.514	2.609	2.576	2.502	2.510	2.365	2.521	2.426

Glossario

FORZE DI LAVORO

Totale delle persone occupate e di quelle in cerca di occupazione

LAVORATORE FRONTALIERO

Lavoratore occupato presso un'unità produttiva ubicata nel territorio della Repubblica di San Marino che risiede o ha il domicilio in altro Stato.

OCCUPATI

Numero di persone residenti, soggiornanti e frontalieri in età lavorativa che hanno un'occupazione presso unità produttive ubicate nel territorio della Repubblica di San Marino. Secondo la posizione professionale gli occupati si possono suddividere in: dipendenti, se esercitano un lavoro alle dipendenze altrui e percepiscono una retribuzione sotto forma di salario o stipendio; indipendenti, se svolgono un'attività lavorativa assumendo il rischio economico che ne consegue.

PROFESSIONE

Le professioni sono codificate secondo la metodologia CIPT-88 dell'Organizzazione Internazionale del Lavoro.

QUALIFICA

La posizione nella professione dei lavoratori dipendenti, che sono classificabili in: Dirigenti, Responsabili (Quadri), Impiegati e Operai.

8/a - Disoccupazione

Tavola 8/a.1 - Iscrizioni totali e plurime nelle liste di avviamento al lavoro per classe e categoria (Dicembre 2021)

	Lavoratori disoccupati e inoccupati			Lavoratori in cerca di occupazione a tempo determinato		Lavoratori in cerca di occupazione a tempo parziale			Lavoratori invalidi		Lavoratori occupati in cerca di diversa occupazione	
	Lavoratori in cerca di occupazione	Lista di mobilità	Totale	Avviamento tempo determinato	Totale	Mobilità part time	Part time	Totale	Avviamento lavoratori invalidi	Totale	Lavoratori occupati in cerca di diversa occupaz.	Totale
Laureati e diplomati universitari												
Laurea in medicina e chirurgia	3	.	3	4	4
Laurea in farmacia e chimica farmaceutica	14	1	15	17	17	2	2
Laurea in biologia	14	.	14	13	13	.	1	1
Laurea in medicina veterinaria	1	.	1	2	2	1	.	1
Laurea in psicologia	7	2	9	11	11	.	3	3
Laurea in economia e commercio	31	8	39	32	32	1	4	5	.	.	1	1
Laurea in scienze bancarie	2	.	2	1	1
Laurea in matematica	3	.	3	2	2	.	1	1
Laurea in scienze politiche	14	1	15	17	17	.	1	1
Laurea in giurisprudenza	18	2	20	27	27	.	5	5
Laurea in sociologia	4	.	4	6	6	.	1	1
Laurea in lett.moderne-lettere-pedagogia-filosofia	38	2	40	34	34	.	4	4
Laurea in scienze dell'educazione e della comunica	7	1	8	10	10	.	3	3	.	.	1	1
Laurea in lingue e lettere straniere	15	1	16	19	19	.	7	7	.	.	1	1
Laurea in scienze agrarie	.	1	1	1	1
Laurea in ingegneria	21	.	21	25	25	.	1	1	.	.	1	1
Laurea in architettura e similari	9	.	9	10	10	.	2	2
Laurea in educazione fisica e similari	9	.	9	15	15	.	3	3
Laurea in statistica	1	1	2	3	3	1	1
Laurea in informatica	1	.	1
Laurea in scienze ambientali	1	.	1	.	.	.	1	1
Laurea in scienze naturali	3	.	3	4	4
Laurea in scienze geologiche	4	.	4	6	6	.	2	2
Laurea in fisica	1	.	1	1	1	.	1	1
Laurea in chimica industriale	2	.	2	2	2
Laurea in scienze e tecnologie alimentari	1	.	1	1	1
Educatore asilo nido	1	.	1
Laurea interpreti e traduttori	2	.	2	3	3
Lauree varie	8	.	8	11	11	1	.	1
Lauree brevi varie	195	7	202	224	224	1	41	42	1	1	1	1
Tecnico di laboratorio	4	.	4	6	6
Tecnico di laboratorio biomedico	.	.	.	1	1
Tecnico di radiologia	2	.	2	2	2
Interpreti e traduttori	4	.	4	7	7	.	1	1
Statistica e informatica	.	.	.	1	1
Accademia belle arti	5	1	6	5	5
Terapista della neuro e psicomotricità'	1	.	1	1	1
Laurea in sc.della formazione e dell'educazione	8	.	8	35	35	.	4	4
Totale	454	28	482	559	559	4	86	90	1	1	8	8
Diplomati												
Liceo classico-scientif.-pedagog.-maturità' magist	97	8	105	108	108	2	36	38
Ragionieri - segretari d'amministrazione	135	50	185	193	193	8	60	68	2	2	9	9
Liceo aziendale economico	32	5	37	36	36	1	5	6
Perito turistico - alberghiero - tecnico turismo	48	10	58	55	55	1	15	16	.	.	1	1
Liceo linguistico	34	2	36	48	48	.	16	16
Geometra - disegnatore	18	2	20	24	24	.	2	2	1	1	.	.
Maturità' artistica e arti applicate	41	3	44	37	37	.	16	16	.	.	1	1
Diplomati + corso per programmatori	.	.	.	1	1
Ass. comun. infantile-mat. tecn.serv. sociali-dir.	5	.	5	6	6
.....	.	.	.	1	1
Collaboratore educativo,educatore tecnico atelier,	.	.	.	10	10
Periti informatici	10	.	10	11	11	.	2	2
Perito agrario-agrotecnico	12	.	12	9	9	.	2	2
Periti elettrotecnici	7	2	9	7	7
Periti elettronici	6	.	6	7	7	.	1	1	.	.	1	1
Periti delle telecomunicazioni	2	.	2	2	2
Periti meccanici	10	1	11	11	11	.	.	.	1	1	.	.
Perito chimico	14	.	14	13	13	.	1	1
Periti industriali altre specializzazioni	3	.	3	5	5
Ottico	1	1
Totale	474	83	557	584	584	12	157	169	4	4	12	12
Parasantari												
Odontotecnico	2	.	2	1	1
Ostetrica	.	.	.	1	1
Merceologia alimentare	.	.	.	1	1
Infermiere professionale	13	.	13	38	38	.	1	1
Assistente sociale	5	.	5	16	16	.	1	1
Fisioterapista	1	.	1	3	3	.	1	1
Totale	21	.	21	60	60	.	3	3

(Continued)

		Lavoratori disoccupati e inoccupati			Lavoratori in cerca di occupazione a tempo determinato		Lavoratori in cerca di occupazione a tempo parziale			Lavoratori invalidi		Lavoratori occupati in cerca di diversa occupazione	
		Lavoratori in cerca di occupazione	Lista di mobilità	Totale	Avviamento tempo determinato	Totale	Mobilità part time	Part time	Totale	Avviamento lavoratori invalidi	Totale	Lavoratori occupati in cerca di diversa occupaz.	Totale
Impiegati generici: scuola media inferiore e qualificazione	Segretari d'azienda (3 anni) o similari	29	3	32	27	27	3	17	20	.	.	3	3
	Stenodattilografi (2 anni) o similari	6	3	9	8	8	.	3	3	.	2	.	.
	Impiegato generico	247	74	321	84	84	14	83	97	.	6	7	7
	Addetto postale	.	.	.	10	10
	Maestro d'arte e similari	1	.	1	1	1
	Diploma di qualifica professionale (vari)	4	.	4	.	.	.	3	3
	Totale	287	80	367	130	130	17	106	123	.	8	10	10
Intermedi	Magazzinieri	15	15	30	2	2	4	.	4	.	1	1	.
	Autisti (patente a - b - c - d - e pubblica)	20	4	24	49	49	.	2	2	.	1	2	2
	Totale	35	19	54	51	51	4	2	6	.	2	2	2
Operai specializzati e/o qualificati	Meccanico automotocidi e similari	6	1	7	9	9
	Tornitore - fresatore - saldatore e similari.	1	1	2
	Elettricista - elettromeccanico e similari.	20	.	20	23	23	3	3
	Idraulico - termoidraulico e similari.	1	.	1
	Muratore - carpentiere - imbianchino - scalpellino	.	.	.	1	1
	Tipografo-linotipista-compositore-legatore-litogra	2	1	3
	Macchinista confezioni-sarto-magliaia-tagliatore-p	4	3	7	.	.	.	1	1
	Lavoraz. della terra-coltiv. delle piante-all. ani	1	.	1	1	1
	Parrucchieri - barbieri - estetisti e similari.	20	6	26	.	.	3	5	8	.	1	1	.
	Totale	55	12	67	34	34	3	6	9	.	1	3	3
Albergo e mensa, servizi mensa	Cuochi - aiuto cuochi	18	2	20	33	33	1	1	2
	Commessi - addetti alla vendita	77	13	90	2	2	9	29	38	.	.	1	1
	Baristi - camerieri	25	8	33	.	.	5	5	10
	Totale	120	23	143	35	35	15	35	50	.	.	1	1
Manodopera Generica	Operai generici	662	40	702	482	482	12	229	241	14	13	27	15
	Bidelli-cuochi	.	.	.	69	69	.	17	17
	Addetti asilo nido	3	.	3	10	10
	O.t.a	18	.	18	38	38	.	1	1
	Addetti di pulizia	6	2	8	1	1	3	3	6	.	.	1	1
	Facchini	4	.	4	.	.	.	1	1
	Totale	693	42	735	600	600	15	251	266	14	13	27	16
Asili-nido	Educatore	.	.	.	109	109
	Addetto	.	.	.	27	27
	Totale	.	.	.	136	136
Scuole dell'infanzia	Educatore-insegnante	.	.	.	135	135
	Totale	.	.	.	135	135
Scuole elementari	Insegnante	.	.	.	153	153
	Lingua inglese	.	.	.	51	51
	Religione	.	.	.	3	3
	Totale	.	.	.	207	207
Scuole medie inferiori	Lingua inglese	.	.	.	56	56
	Religione	.	.	.	7	7
	Italiano, storia e geografia	.	.	.	63	63
	Lingua francese	.	.	.	9	9
	Scienze matematiche, chimiche, fisiche e naturali	.	.	.	41	41
	Educazione artistica	.	.	.	29	29
	Educazione tecnica	.	.	.	37	37
	Educazione musicale	.	.	.	18	18
	Educazione fisica	.	.	.	33	33
	Maestri laureati - materie letterarie	.	.	.	1	1
	Totale	.	.	.	294	294
Scuole medie superiori	Lingua inglese	.	.	.	61	61
	Italiano, storia e geografia	.	.	.	59	59
	Lingua francese	.	.	.	12	12
	Italiano trienni indirizzo economica aziendale	.	.	.	55	55
	Matematica	.	.	.	18	18
	Scienze naturali, chimica, geografia	.	.	.	28	28
	Chimica e laboratorio	.	.	.	8	8
	Fisica e laboratorio	.	.	.	33	33
	Tecnologia e disegno	.	.	.	26	26
	Lingua tedesca	.	.	.	23	23
	Latino e greco	.	.	.	11	11
	Italiano e latino	.	.	.	35	35
	Italiano e storia dell'arte	.	.	.	35	35
	Diritto sammarinese, diritto ed economia, finanze	.	.	.	14	14
	Economia aziendale	.	.	.	16	16
	Q23	.	.	.	8	8
	Totale	.	.	.	442	442
Licei	Storia e filosofia	.	.	.	26	26
	Disegno e storia dell'arte	.	.	.	25	25
	Totale	.	.	.	51	51
Totale Generale		2.139	287	2.426	3.318	3.318	70	646	716	14	29	43	52

Tavola 8/a.2 - Iscrizioni totali e plurime nelle graduatorie per l'insegnamento (Dicembre 2021)

		Lavoratori in cerca di occupazione a tempo determinato	
		Avviamento a tempo determinato	Totale
Asili-nido	Educatore	109	109
	Addetto	27	27
	Totale	136	136
Scuole dell'infanzia	Educatore-insegnante	135	135
	Totale	135	135
Scuole elementari	Insegnante	153	153
	Lingua inglese	51	51
	Religione	3	3
	Totale	207	207
Scuole medie inferiori	Lingua inglese	56	56
	Religione	7	7
	Italiano, storia e geografia	63	63
	Lingua francese	9	9
	Scienze matematiche, chimiche, fisiche e naturali	41	41
	Educazione artistica	29	29
	Educazione tecnica	37	37
	Educazione musicale	18	18
	Educazione fisica	33	33
	Maestri laureati - materie letterarie	1	1
	Totale	294	294
Scuole medie superiori	Lingua inglese	61	61
	Italiano, storia e geografia	59	59
	Lingua francese	12	12
	Italiano trienni indirizzo economica aziendale	55	55
	Matematica	18	18
	Scienze naturali, chimica, geografia	28	28
	Chimica e laboratorio	8	8
	Fisica e laboratorio	33	33
	Tecnologia e disegno	26	26
	Lingua tedesca	23	23
	Latino e greco	11	11
	Italiano e latino	35	35
	Italiano e storia dell'arte	35	35
	Diritto sammarinese, diritto ed economia, finanze	14	14
	Economia aziendale	16	16
	O23	8	8
	Totale	442	442
Licei	Storia e filosofia	26	26
	Disegno e storia dell'arte	25	25
	Totale	51	51
Totale generale		1.265	1.265

Tavola 8/a.3-Riepilogo: Iscrizioni totali e plurime nelle liste di Avviamento Lavoro e nelle graduatorie per l'insegnamento (Dicembre 2021)

	Lavoratori disoccupati e inoccupati			Lavoratori in cerca di occupazione a tempo determinato		Lavoratori in cerca di occupazione a tempo parziale			Lavoratori invalidi		Lavoratori occupati in cerca di diversa occupazione		
	Lavoratori in cerca di occupazione	Lista di mobilità	Totale	Avviamento a tempo determinato	Totale	Mobilità part time	Part time	Totale	Avviamento lavoratori invalidi	Totale	Lavoratori occupati in cerca di diversa occupaz.	Totale	
Laureati e diplomati	454	28	482	559	559	4	86	90	.	1	1	8	8
Diplomati	474	83	557	584	584	12	157	169	.	4	4	12	12
Parasancionari	21	.	21	60	60	.	3	3
Impiegati generici: scuola	287	80	367	130	130	17	106	123	.	8	8	10	10
Intermedi	35	19	54	51	51	4	2	6	.	2	2	2	2
Operai specializzati e/o	55	12	67	34	34	3	6	9	.	1	1	3	3
Albergo e mensa, servizi	120	23	143	35	35	15	35	50	.	.	.	1	1
Manodopera Generica	693	42	735	600	600	15	251	266	14	13	27	16	16
Asili-nido	.	.	.	136	136
Scuole dell'infanzia	.	.	.	135	135
Scuole elementari	.	.	.	207	207
Scuole medie inferiori	.	.	.	294	294
Scuole medie superiori	.	.	.	442	442
Licei	.	.	.	51	51
Totale Generale	2.139	287	2.426	3.318	3.318	70	646	716	14	29	43	52	52

Tavola 8/a.4 - Iscrizioni totali per classe

		2019	2020													2021		
		media	media	2020	2021													media
				Dic	Gen	Feb	Mar	Apr	Mag	Giu	Lug	Ago	Set	Ott	Nov	Dic		
Lavoratori disoccupati e inoccupati	M	788	781	798	819	838	808	812	827	823	814	822	770	761	747	680	793	
	F	1.244	1.249	1.273	1.298	1.334	1.245	1.267	1.285	1.248	1.256	1.244	1.192	1.196	1.182	1.137	1.240	
	Totale	2.032	2.030	2.071	2.117	2.172	2.053	2.079	2.112	2.071	2.070	2.066	1.962	1.957	1.929	1.817	2.033	
Lavoratori in cerca di occupazione a tempo determinato	M	105	107	106	108	112	106	112	116	120	130	130	144	149	154	159	128	
	F	466	463	469	480	483	447	461	467	459	466	478	529	542	557	563	494	
	Totale	571	570	575	588	595	553	573	583	579	596	608	673	691	711	722	622	
Lavoratori in cerca di occupazione a tempo parziale	M	23	23	27	28	29	27	28	30	28	35	35	31	30	27	24	29	
	F	125	112	111	122	125	116	117	121	117	121	124	128	123	130	121	122	
	Totale	148	135	138	150	154	143	145	151	145	156	159	159	153	157	145	151	
Lavoratori invalidi	M	25	18	17	17	17	15	14	14	14	14	14	14	14	13	11	14	
	F	31	30	31	32	31	28	28	28	25	26	25	25	23	22	18	26	
	Totale	56	48	48	49	48	43	42	42	39	40	39	39	37	35	29	40	
Lavoratori occupati in cerca di diversa occupazione	M	11	8	16	19	23	19	19	22	16	19	19	14	15	18	14	18	
	F	29	22	21	20	23	18	17	21	24	26	27	29	28	34	20	24	
	Totale	40	30	37	39	46	37	36	43	40	45	46	43	43	52	34	42	
Totale Generale	M	952	937	964	991	1.019	975	985	1.009	1.001	1.012	1.020	973	969	959	888	982	
	F	1.895	1.876	1.905	1.952	1.996	1.854	1.890	1.922	1.873	1.895	1.898	1.903	1.912	1.925	1.859	1.906	
	Totale	2.847	2.813	2.869	2.943	3.015	2.829	2.875	2.931	2.874	2.907	2.918	2.876	2.881	2.884	2.747	2.888	

Tavola 8/a.5 - Disoccupati totali per classe

		2019	2020													2021		
		media	media	2020	2021													media
				Dic	Gen	Feb	Mar	Apr	Mag	Giu	Lug	Ago	Set	Ott	Nov	Dic		
Lavoratori disoccupati e inoccupati	M	328	319	281	289	272	225	221	221	204	211	233	201	202	221	172	223	
	F	645	619	686	625	623	557	542	526	517	552	530	467	491	479	499	534	
	Totale	973	938	967	914	895	782	763	747	721	763	763	668	693	700	671	757	
Lavoratori in cerca di occupazione a tempo determinato	M	34	34	39	31	31	36	38	36	46	50	59	67	58	58	63	48	
	F	150	132	158	123	119	114	113	117	159	167	154	209	177	159	201	151	
	Totale	184	166	197	154	150	150	151	153	205	217	213	276	235	217	264	199	
Lavoratori in cerca di occupazione a tempo parziale	M	17	15	20	18	20	16	15	18	18	24	24	17	15	13	11	17	
	F	80	71	75	82	86	79	79	86	71	79	77	83	75	84	70	79	
	Totale	97	86	95	100	106	95	94	104	89	103	101	100	90	97	81	96	
Lavoratori invalidi	M	10	7	7	9	9	8	7	5	6	5	6	6	6	5	5	6	
	F	19	19	21	16	15	13	13	12	14	17	16	14	12	8	9	13	
	Totale	29	26	28	25	24	21	20	17	20	22	22	20	18	13	14	19	
Totale Generale	M	389	375	347	347	332	285	281	280	274	290	322	291	281	297	251	294	
	F	894	841	940	846	843	763	747	741	761	815	777	773	755	730	779	777	
	Totale	1.283	1.216	1.287	1.193	1.175	1.048	1.028	1.021	1.035	1.105	1.099	1.064	1.036	1.027	1.030	1.071	

Tavola 8/a.6 - Disoccupati totali per classe e categoria professionale (Dicembre 2021)

	Lavoratori disoccupati e inoccupati			Lavoratori in cerca di occupazione a tempo determinato		Lavoratori in cerca di occupazione a tempo parziale			Lavoratori invalidi			
	Lista di mobilità	Lavoratori in cerca di occupazione	Totale	Avviamento a tempo determinato	Totale	Mobilità part time	Part time indeterminato	Totale	Avviamento lavoratori invalidi	Avv. lavoratori invalidi art.5	Totale	
Laureati e diplomati universitari	Laurea in medicina e chirurgia	3	3	
	Laurea in farmacia e chimica farmaceutica	2	2	
	Laurea in biologia	5	5	
	Laurea in medicina veterinaria	.	.	.	1	1	
	Laurea in psicologia	1	5	6	2	2	
	Laurea in economia e commercio	4	9	13	1	1	
	Laurea in scienze politiche	1	3	4	1	1	
	Laurea in giurisprudenza	.	7	7	3	3	.	1	1	.	.	
	Laurea in sociologia	.	3	3	1	1	
	Laurea in lett.moderne-lettere-pedagogia-filosofia	1	11	12	4	4	
	Laurea in scienze dell'educazione e della comunica	.	3	3	1	1	
	Laurea in lingue e lettere straniere	.	7	7	4	4	
	Laurea in ingegneria	.	3	3	
	Laurea in architettura e similari	.	2	2	1	1	
	Laurea in educazione fisica e similari	.	2	2	2	2	
	Laurea in scienze ambientali	.	1	1	
	Laurea in scienze naturali	.	.	.	1	1	
	Laurea in scienze geologiche	.	1	1	1	1	
	Laurea in fisica	.	.	.	1	1	
	Laurea in chimica industriale	.	1	1	
	Educatore asilo nido	.	1	1	
	Laurea interpreti e traduttori	.	1	1	
	Lauree varie	.	6	6	1	1	
	Lauree brevi varie	3	64	67	16	16	.	5	5	.	.	
	Tecnico di laboratorio	.	3	3	
	Interpreti e traduttori	.	1	1	2	2	
	Statistica e informatica	.	.	.	1	1	
	Accademia belle arti	1	1	2	
	Laurea in sc.della formazione e dell'educazione	.	5	5	3	3	
	Totale	11	150	161	47	47	.	6	6	.	.	
	Diplomati	Liceo classico-scientif.-pedagog.-maturita' magist	4	30	34	10	10	1	8	9	.	.
		Ragionieri - segretari d'amministrazione	18	49	67	22	22	1	12	13	.	.
		Liceo aziendale economico	3	7	10	1	1	.	1	1	.	.
Perito turistico - alberghiero - tecnico turismo		4	17	21	5	5	.	2	2	.	.	
Liceo linguistico		2	12	14	4	4	.	1	1	.	.	
Geometra - disegnatore		1	6	7	1	1	.	1	1	1	1	
Maturita' artistica e arti applicate		.	17	17	3	3	
Ass. comun. infantile-mat. tecn.serv. sociali-dir.		.	2	2	
Periti informatici		.	3	3	2	2	
Perito agrario-agrotecnico		.	3	3	.	.	.	1	1	.	.	
Periti elettronici		.	.	.	1	1	
Periti meccanici		.	2	2	1	1	
Perito chimico		.	8	8	1	1	
Totale		32	156	188	50	50	2	26	28	2	2	
Parasantari		Odontotecnico	.	1	1
	Infermiere professionale	.	1	1	3	3	
	Assistente sociale	.	1	1	1	1	
	Fisioterapista	.	1	1	1	1	
	Totale	.	4	4	5	5	
Impiegati generici: scuola media inferiore e qualificazione	Segretari d'azienda (3 anni) o similari	3	16	19	2	2	1	3	4	.	.	
	Stenodattilografi (2 anni) o similari	2	3	5	1	.	1	
	Impiegato generico	23	77	100	3	3	1	15	16	1	1	
	Diploma di qualifica professionale (vari)	.	1	1	
Totale	28	97	125	5	5	2	18	20	2	2		
Intermedi	Magazzinieri	1	.	1	
	Autisti (patente a - b - c - d - e pubblica)	2	5	7	5	5	
	Totale	3	5	8	5	5	
Operai specializzati e/o qualificati	Meccanico automotocicli e similari	.	.	.	1	1	
	Elettricista - elettromeccanico e similari.	.	1	1	
	Macchinista confezioni-sarto-magliaia-tagliatore-p	1	2	3	
	Lavoraz. della terra-coltiv. delle piante-all. ani	.	.	.	1	1	
	Parrucchieri - barbieri - estetisti e similari.	4	9	13	.	.	.	1	1	.	.	
Totale	5	12	17	2	2	.	1	1	.	.		
Albergo e mensa, servizi mensa	Cuochi - aiuto cuochi	.	2	2	3	3	
	Commessi - addetti alla vendita	5	17	22	.	.	1	5	6	.	.	
	Baristi - camerieri	1	6	7	.	.	1	.	1	.	.	
	Totale	6	25	31	3	3	2	5	7	.	.	
Manodopera Generica	Operai generici	8	123	131	44	44	.	19	19	4	6	
	Bidelli-cuochi	.	.	.	7	7	
	Addetti asilo nido	.	1	1	
	O.t.a	.	3	3	1	1	
	Addetti di pulizia	1	1	2	
Totale	9	128	137	52	52	.	19	19	4	6		
Totale Generale	94	577	671	169	169	6	75	81	8	6	10	

Tavola 8/a.7 - Disoccupati nelle graduatorie per l'insegnamento (Dicembre 2021)

		Lavoratori in cerca di occupazione a tempo determinato	
		Avviamento a tempo determinato	Totale
Asili-nido	Educatore	25	25
	Addetto	2	2
	Totale	27	27
Scuole dell'infanzia	Educatore-insegnante	25	25
	Totale	25	25
Scuole elementari	Insegnante	4	4
	Lingua inglese	6	6
	Totale	10	10
Scuole medie inferiori	Italiano, storia e geografia	7	7
	Scienze matematiche, chimiche, fisiche e naturali	3	3
	Educazione artistica	6	6
	Educazione tecnica	4	4
	Educazione musicale	1	1
	Educazione fisica	7	7
	Religione	1	1
	Totale	29	29
	Scuole medie superiori	Diritto sammarinese, diritto ed economia, finanze	2
Economia aziendale		1	1
Totale		3	3
Licei	Storia e filosofia	1	1
	Totale	1	1
Totale generale		95	95

Tavola 8/a.8 - Riepilogo: Disoccupati totali nelle liste di avviamento al lavoro e nelle graduatorie per l'insegnamento (Dicembre 2021)

	Disoccupati in senso stretto						Altri disoccupati				
	Lavoratori disoccupati e inoccupati			Lavoratori invalidi			Lavoratori in cerca di occupazione a tempo determinato		Lavoratori in cerca di occupazione a tempo parziale		
	Lista di mobilità	Lavoratori in cerca di occupazione	Totale	Avviamento lavoratori invalidi	Avv. lavoratori invalidi art.5	Totale	Avviamento a tempo determinato	Totale	Mobilità part time	Part time indeterminato	Totale
Laureati e diplomati universitari	11	150	161	.	.	.	47	47	.	6	6
Diplomati	32	156	188	2	.	2	50	50	2	26	28
Parasanitari	.	4	4	.	.	.	5	5	.	.	.
Impiegati generici: scuola media inferiore e qualificazione	28	97	125	2	.	2	5	5	2	18	20
Intermedi	3	5	8	.	.	.	5	5	.	.	.
Operai specializzati e/o qualificati	5	12	17	.	.	.	2	2	.	1	1
Albergo e mensa, servizi mensa	6	25	31	.	.	.	3	3	2	5	7
Manodopera Generica	9	128	137	4	6	10	52	52	.	19	19
Asili-nido	27	27	.	.	.
Scuole dell'infanzia	25	25	.	.	.
Scuole elementari	10	10	.	.	.
Scuole medie inferiori	29	29	.	.	.
Scuole medie superiori	3	3	.	.	.
Licei	1	1	.	.	.
Totale Generale	94	577	671	8	6	14	264	264	6	75	81

Tavola 8/a.9 - Disoccupati totali per titolo di Studio (dati degli ultimi tre anni relativi al mese di dicembre)

		2019	2020	2021
		Dic	Dic	Dic
Licenza elementare	Altri	12	9	6
	Totale	12	9	6
Licenza media inferiore	Scuola media inferiore	.	1	.
	Totale	297	306	203
Diploma di qualifica	Scuola Superiore non specificata	.	32	60
	Totale	1	1	1
	Meccanici agrari	1	.	.
	Montatori e riparatori radio-tv	1	.	.
	Congegnatori meccanici	1	1	.
	Odontotecnici	1	.	.
	Elettricisti installatori ed elettromeccanici	6	4	3
	Tipografi	1	.	.
	Ceramisti	1	.	.
	Operatore elettrico	4	.	1
	Operatore grafico	1	1	1
	Modellisti e sviluppatori di taglie	1	.	.
	Operatore chimico	.	1	1
	Meccanici	1	.	.
	Operatori macchine utensili	2	.	.
	Litografi, serigrafisti	.	1	1
	Addetto manutenzione elaboratori elettronici	1	.	.
	Operatore telecomunicazioni	1	.	.
	Operatore elettromeccanico	.	1	.
	Installatore apparecchiature elettriche ed elettroniche	1	1	.
	Elettrico e fotovoltaico	1	.	.
	Operatore dei veicoli a motore	2	1	.
	Biennio addetti alla segreteria e contabilità d'azienda	1	2	2
	Addetti alla segreteria d'azienda	16	20	16
	Stenodattilografi	11	8	6
	Addetti alla contabilità d'azienda	16	16	7
	Applicati servizi amministrativi	1	1	.
	Operatore elaborazione dati	.	2	.
	Operatore della gestione aziendale e informatica	6	7	8
	Operatore d'ufficio	1	1	.
	Addetto alle vendite	.	.	1
	Biennio servizi alberghieri-ristorazione	1	2	.
	Addetti ai servizi di sala bar	1	.	2
	Addetti ai servizi cucina-mensa-ristorante	1	1	.
	Addetti alla segreteria e amministrazione	2	1	1
	Operatore dei servizi di ristorazione	3	1	2
	Cucina	2	1	1
	Assistenti per l'infanzia	1	.	.
	Addetto agenzie turistiche	.	1	.
	Acconciatori unisex	3	2	2
	Estetista-truccatrici	9	14	10
	Insegnanti scuole infantili	1	.	1
	Insegnanti scuole elementari	4	3	3
	Istituti d'arte	1	3	1
	Arti grafiche	.	1	.
	Arte grafica pubblicitaria	2	3	.
	Disegno animato	3	2	.
	Arte della fotografia artistica	1	1	.
	Legatoria	.	2	.
	Grafica pubblicitaria e fotografia	4	.	.
	Tecn. incisione e illustrazione libro	1	2	.
	Totale	119	141	131
Diploma di maturità	Agrotecnico	2	1	1
	Totale	2	1	1
	Tecnico per lo sviluppo rurale	.	1	.
	Tecnico industrie chimiche	.	1	1
	Tecnico industrie elettriche ed elettroniche	4	3	.
	Tecnico industrie meccaniche	1	1	.
	Abilitazione all'esercizio delle arti ausiliarie (odontotecnico)	1	1	2
	Tecnico industrie elettroniche	1	.	.
	Tecnico industrie elettriche	2	.	.
	Manutenzione e assistenza tecnica (settore meccanico e/o elettrico)	2	1	.
	Manutenzione e assistenza tecnica opz mezzi di trasporto	1	.	.
	Produzioni industriali e artigianali articolazione industria	1	.	.
	Arte applicata sezione arte delle pietre dure e gemme	1	1	1
	Segretario d'amministrazione	8	8	5
	Analista contabile	28	23	26
	Tecnico gestione aziendale informatico	7	4	5
	Tecnico economico aziendale turistico	16	13	9
	Operatore commerciale	1	.	1
	Servizi commerciali	14	15	4
	Cucina	.	1	.
	Tecnico dei servizi di ristorazione	5	3	1
	Tecnico delle attività alberghiere	5	1	3
	Operatore turistico	1	2	.
	Tecnico dei servizi turistici	7	4	2
	Tecnico dei servizi di enogastronomia	5	3	1
	Accoglienza turistica	4	.	2
	Servizi sala-vendita	2	1	.
	Assistente di comunità infantili	10	10	7
	Tecnico dei servizi sociali	2	2	1
	Dirigente di comunità	12	9	8
	Infermieri professionali	2	1	1
	Ottico (maturità professionale)	1	.	.
	Servizi socio-sanitari	1	1	.
	Agraria	5	4	1
	Perito industriale	1	1	.
	Elettrotecnica	3	2	.
	Elettronica industriale	2	3	.
	Meccanica	5	6	.
	Industrie metalmeccaniche	.	1	1
	Chimica	5	4	4
	Informatica	7	3	3
	Elettronica e telecomunicazioni	2	.	.
	Elettrotecnica e automazione	1	1	1
	Informatica e telecomunicazioni	2	.	.
	Biotecnologie, tecnologie chimiche, materiali e biotecnologie sanitarie	1	3	5

(Continued)

		2019	2020	2021	
		Dic	Dic	Dic	
Diploma di maturità	Meccanica, meccatronica	2	.	.	
	Elettronica ed elettrotecnica	79	78	60	
	Perito aziendale e corrispondente in lingue estere	3	5	3	
	Ragioneria	41	40	27	
	Ragionieri-programmatori	2	7	3	
	Tecnico commerciale ad indirizzo amministrativo	1	1	.	
	Amministrazione, Finanza e Marketing	8	6	1	
	Sistemi informativi aziendali	1	.	.	
	Relazioni internazionali e marketing	1	2	1	
	Geometri	9	8	5	
	Costruzione, ambiente e territorio	3	2	2	
	Turismo	10	10	7	
	Istituto tecnico aeronautico	1	1	1	
	Diploma magistero	2	2	2	
	Liceo della comunicazione	3	4	4	
	Diploma pedagogico-linguistico	1	.	.	
	Liceo scienze sociali	2	1	1	
	liceo pedagogico	10	10	10	
	Liceo delle scienze della formazione	1	2	1	
	Liceo psico-pedagogico	2	2	1	
	Liceo scientifico	41	35	29	
	Liceo linguistico	23	25	28	
	Liceo artistico	34	36	27	
	Liceo classico	18	19	8	
	Scuola media superiore	4	4	3	
	Scuola media superiore estero	7	3	1	
	Liceo economico	17	19	12	
	Liceo delle scienze umane	17	16	7	
	Audiovisivo-multimedia	1	.	1	
	Conservatori di musica	4	2	1	
	Violino	1	.	.	
	Totale	530	479	342	
	Diploma universitario	Accademia di belle arti - indirizzo non specificato	3	1	3
Pittura		1	1	1	
Industrie artistiche		1	.	.	
Tecnici sanitari di laboratorio biomedico		2	2	2	
Ortottista-assistente in oftalmologia		1	.	.	
Massofisioterapista		1	.	.	
Diploma universitario per infermiere		1	.	.	
Servizio sociale		2	.	.	
Studi turistici		8	9	6	
Statistica		1	.	1	
Grafologia		1	1	.	
Marketing e comunicazione d'azienda		.	1	.	
Economia e amministrazione delle imprese		3	6	7	
Economia e gestione dei servizi turistici		.	1	.	
Traduttori e interpreti		2	2	1	
Educazione fisica		1	1	2	
Design		1	.	.	
Lettere		1	1	.	
Scienze dei beni culturali		2	2	1	
Scienze della comunicazione		6	5	2	
Scienze e tecnologie delle arti figurative, musica, spettacolo e moda		4	2	1	
Filosofia		2	1	1	
Scienze storiche		1	1	.	
Scienze della mediazione linguistica		.	2	4	
Lingue e culture moderne		6	8	5	
Scienze dell'educazione e della formazione		32	28	24	
Scienze e tecniche psicologiche		1	1	2	
Scienze dell'economia e della gestione aziendale		4	8	5	
Scienze economiche		4	5	3	
Scienze statistiche		1	1	1	
Scienze dei servizi giuridici		.	1	1	
Scienze politiche e delle relazioni internazionali		3	3	1	
Scienze giuridiche		1	1	.	
Scienze sociologiche		1	1	.	
Scienze dell'architettura e dell'ingegneria edile		.	.	1	
Ingegneria civile e ambientale		2	.	.	
Ingegneria dell'informazione		1	.	1	
Ingegneria industriale		.	.	1	
Disegno industriale		7	6	4	
Professioni sanitarie infermieristiche e professione sanitaria osterica		5	1	1	
Professioni sanitarie della riabilitazione		3	3	1	
Professioni sanitarie tecniche		2	2	.	
Professioni sanitarie della prevenzione		.	1	1	
Scienze delle attività motorie e sportive		2	2	2	
Scienze biologiche		3	.	.	
Scienze e tecnologie agrarie, agroalimentari e forestali		1	1	1	
Scienze e tecnologie informatiche		.	1	.	
Scienze e tecnologie per l'ambiente e la natura		.	1	.	
Grafica		2	1	1	
Totale		126	115	88	
Laurea		Chimica	1	1	.
		Informatica	.	.	1
		Servizio sociale	4	2	3
	Educatore professionale	1	.	.	
	Giornalismo	1	1	.	
	Economia e amministrazione delle imprese	.	1	.	
	Statistica ed informatica gestione imprese	1	.	1	
	Lettere	4	4	5	
	Scienze della comunicazione	.	1	2	
	Scienze e tecnologie delle arti figurative, musica, spettacolo e moda	1	.	.	
	Filosofia	1	.	2	
	Scienze e tecniche psicologiche	1	.	1	
	Scienze biologiche	.	1	3	
	Matematica	.	1	1	
	Fisica	1	.	1	
	Scienze geologiche	1	2	1	
	Scienze naturali	.	1	.	
	Ingegneria civile	.	1	.	
	Ingegneria meccanica	.	.	1	
	Ingegneria elettronica	.	1	.	
	Chimica industriale	.	1	.	
	Ingegneria ambiente e territorio	1	1	.	
	Medicina e chirurgia	3	1	2	

(Continued)

Laurea	2019	2020	2021
	Dic	Dic	Dic
Farmacia	3	3	.
Chimica e tecnologie farmaceutiche	2	1	.
Scienze e tecnologie alimentari	2	.	.
Medicina veterinaria	1	.	1
Economia e commercio	7	9	7
Economia aziendale	4	3	2
Economia politica	1	.	.
Scienze economiche bancarie	.	.	1
Scienze politiche	7	7	6
Sociologia	4	3	3
Psicologia	7	6	4
Economia del turismo	1	2	.
Scienze internazionali e diplomatiche	3	2	1
Giurisprudenza	9	9	8
Relazioni pubbliche	1	1	1
Scienze della formazione	2	2	.
Scienze strategiche	1	.	.
Teologia	1	.	.
Storia	1	4	2
Lingue e letterature straniere	4	5	6
Lingue e letterature orientali	.	1	.
Conservazione dei beni culturali	1	1	1
Traduttore ed interprete	.	1	1
Pedagogia	1	1	.
Scienze dell'educazione	5	2	8
Scienze motorie	4	5	5
Scienze della formazione primaria	3	2	2
Architettura	3	1	1
Dams	3	1	3
Lauree	1	2	2
Lauree estere	1	1	1
Filosofia teoretica, morale, politica ed estetica	1	2	2
Storia dell'arte	1	1	1
Antropologia culturale e etnologia	1	1	1
Lingue e letterature afroasiatiche	1	.	.
Lingue e letterature moderne euroamericane	2	1	1
Lingue straniere per la comunicazione internazionale	2	2	1
Programmazione e gestione dei servizi educativi e formativi	1	1	.
Scienze dell'economia	1	.	.
Scienze economico-aziendali	1	2	1
Architettura ed ingegneria edile	.	1	1
Ingegneria per l'ambiente e per il territorio	1	1	1
Scienze e tecniche dello sport	2	1	.
Biotecnologie mediche, veterinarie e farmaceutiche	.	2	.
Farmacia e farmacia industriale	5	2	1
Scienze della nutrizione umana	.	1	.
Giurisprudenza (laurea magistrale)	7	5	3
Laurea Magistrale in Relazioni internazionali	1	.	.
Laurea Magistrale in Storia dell'arte	6	5	2
Laurea Magistrale in Programmazione e gestione dei servizi educativi	1	1	.
Laurea Magistrale in Matematica	3	3	1
Laurea Magistrale in Scienze storiche	1	1	3
Laurea Magistrale in Scienze statistiche attuariali e finanziarie	2	3	.
	6	2	.
Laurea Magistrale in Psicologia	6	4	2
Laurea Magistrale in Lingue Moderne per la comunicaz e la cooperaz intern.le	.	1	2
Laurea Magistrale in Biotecnologie Mediche, Veterinarie e Farmaceutiche	1	1	1
Laurea Magistrale in Architettura e Ingegneria Edile-Architettura (ciclo unico)	2	2	1
Laurea Magistrale in Scienze Pedagogiche	2	2	3
Laurea Magistrale in Scienze Filosofiche	2	1	2
Laurea Magistrale in Scienze e Tecniche dello Sport	.	1	1
Laurea Magistrale in Medicina e Chirurgia	2	1	4
Laurea Magistrale in Farmacia e Farmacia Industriale	2	1	1
Laurea Magistrale in Scienze e Tecnologie agrarie	.	1	.
Laurea Magistrale in Ingegneria Gestionale	2	2	.
Laurea Magistrale in Ingegneria per l'ambiente e il territorio	2	2	.
Laurea Magistrale in Design	1	1	2
Laurea Magistrale in Scienze della Politica	1	1	.
Laurea Magistrale in Progettazione e gestione dei servizi turistici	1	.	.
Laurea Magistrale in Conservazione e restauro dei beni culturali	1	.	.
Laurea magistrale in Scienze della formazione primaria (ciclo unico)	8	7	28
Laurea Magistrale in Organizzazione e Gestione servizi per lo sport e attività	.	.	2
Laurea Magistrale in Fisica	1	1	1
Laurea Magistrale in Scienze e tecnologie geologiche	.	1	1
Laurea Magistrale in Ingegneria Energetica	.	.	1
Laurea Magistrale in Scienze dello spettacolo e produzione multimediale	2	1	2
Laurea Magistrale in Lingue e letterature dell'Africa e dell'Asia	.	.	1
Discipline musicali a indirizzo tecnologico (utilizzo multimediale)	1	1	.
Altri	14	12	23
Totale	201	177	187
Non Specificato	48	59	73
Totale	48	59	73
Totale Generale	1.333	1.287	1.030

Riepilogo: disoccupati totali per titolo di studio

	2019	2020													2021		
	media	media	2020	2021													media
			Dic	Gen	Feb	Mar	Apr	Mag	Giu	Lug	Ago	Set	Ott	Nov	Dic		
Licenza elementare	11	11	9	12	11	10	9	9	8	9	9	5	5	7	6	8	
Licenza media inferiore	272	269	307	280	260	213	215	214	214	233	236	188	202	205	203	222	
Diploma di qualifica	118	108	141	125	131	116	113	112	114	129	131	125	118	125	131	123	
Diploma di maturità	508	466	479	426	437	401	390	378	370	388	392	315	326	333	342	378	
Diploma universitario	123	123	115	112	107	92	93	90	88	99	89	98	98	89	88	97	
Laurea	223	185	177	173	164	148	140	143	176	182	177	270	220	184	187	179	
Non Specificato	.	.	59	65	65	68	68	75	65	65	65	63	67	84	73	.	
Totale Generale	1.255	1.162	1.287	1.193	1.175	1.048	1.028	1.021	1.035	1.105	1.099	1.064	1.036	1.027	1.030	1.007	

Riepilogo: disoccupati in senso stretto per titolo di Studio

	2019	2020													2021		
	media	media	2020	2021													media
			Dic	Gen	Feb	Mar	Apr	Mag	Giu	Lug	Ago	Set	Ott	Nov	Dic		
Licenza elementare	8	10	9	11	10	8	7	7	7	8	8	4	5	7	5	7	
Licenza media inferiore	239	243	266	248	224	182	182	179	178	187	191	156	168	169	155	185	
Diploma di qualifica	99	91	106	101	107	92	91	90	90	98	102	94	95	99	99	97	
Diploma di maturità	382	361	365	325	334	305	288	272	261	273	275	207	219	227	229	270	
Diploma universitario	92	89	85	82	75	67	70	66	60	68	60	59	62	59	59	67	
Laurea	148	126	119	120	118	97	91	92	97	105	103	122	110	88	87	98	
Non Specificato	.	.	45	52	51	52	54	58	48	46	46	46	52	64	51	.	
Totale Generale	968	920	995	939	919	803	783	764	741	785	785	688	711	713	685	724	

Tavola 8/a.10 - Disoccupati totali per fasce di eta

	2019	2020													2021		
	media	media	2020	2021													media
			Dic	Gen	Feb	Mar	Apr	Mag	Giu	Lug	Ago	Set	Ott	Nov	Dic		
Fino a 19 anni	48	38	39	43	39	27	28	27	25	38	38	36	36	40	26	33	
Da 20 a 24 anni	201	171	161	154	154	140	132	129	104	121	133	142	149	141	116	134	
Da 25 a 29 anni	193	186	181	181	181	171	177	174	161	171	162	179	170	173	153	171	
Da 30 a 34 anni	126	130	137	135	130	115	105	106	111	124	128	144	140	142	127	126	
Da 35 a 39 anni	141	127	125	120	110	98	104	100	110	119	116	115	107	100	98	109	
Da 40 a 44 anni	149	132	146	134	133	113	104	109	104	107	108	109	107	108	115	112	
Da 45 a 49 anni	151	145	155	130	124	120	120	129	140	143	132	106	102	100	130	123	
Da 50 a 54 anni	146	147	174	145	143	127	122	107	134	130	125	97	100	96	115	121	
Da 55 a 59 anni	95	104	123	110	120	97	96	95	97	104	112	92	85	87	105	100	
Da 60 a 64 anni	30	33	43	38	38	38	38	43	47	45	42	42	37	37	40	40	
Oltre 64 anni	4	3	3	3	3	2	2	2	2	3	3	2	3	3	5	3	
Totale	1.284	1.216	1.287	1.193	1.175	1.048	1.028	1.021	1.035	1.105	1.099	1.064	1.036	1.027	1.030	1.072	

di cui Disoccupati in senso stretto

	2019	2020													2021	
	media	media	2020	2021											media	
			Dic	Gen	Feb	Mar	Apr	Mag	Giu	Lug	Ago	Set	Ott	Nov	Dic	
Fino a 19 anni	42	36	36	41	38	25	26	26	23	36	36	33	30	34	19	30
Da 20 a 24 anni	150	133	127	124	124	109	99	96	77	82	96	87	96	92	70	96
Da 25 a 29 anni	149	137	132	131	128	125	131	128	114	121	119	109	107	115	97	119
Da 30 a 34 anni	94	99	101	103	102	86	76	72	71	83	86	86	99	97	87	88
Da 35 a 39 anni	110	101	93	93	84	77	80	74	78	85	83	74	75	74	67	79
Da 40 a 44 anni	106	96	100	93	91	73	71	74	62	61	65	55	62	65	63	70
Da 45 a 49 anni	119	111	109	95	90	85	84	89	87	89	80	63	64	64	86	81
Da 50 a 54 anni	119	127	151	128	125	109	104	89	108	106	95	71	79	73	84	98
Da 55 a 59 anni	85	96	109	99	106	85	82	81	83	87	93	77	69	70	79	84
Da 60 a 64 anni	25	28	35	30	29	28	29	34	37	33	30	31	28	27	29	30
Oltre 64 anni	2	2	2	2	2	1	1	1	1	2	2	2	2	2	4	2
Totale	1.001	966	995	939	919	803	783	764	741	785	785	688	711	713	685	777

Tavola 8/a.11 - Iscrizioni totali per grado di istruzione (Dicembre 2021)

		Disoccupati totali			Occupati in ricerca		
		Disoccupati in senso stretto	Altri in cerca di occupazione	Totale	Diversa occupazione	Temporaneamente indisponibili	Totale
Licenza elementare	M	.		1	.	4	4
	F	5			.	9	9
	Totale	5		1	6	13	13
Licenza media inferiore	M	42		17	7	152	159
	F	113		31	9	142	151
	Totale	155		48	16	294	310
Diploma di qualifica	M	26		7	3	79	82
	F	73		25	3	98	101
	Totale	99		32	6	177	183
Diploma di maturità	M	61		20	7	187	194
	F	168		93	10	280	290
	Totale	229		113	17	467	484
Diploma universitario	M	14		3	.	35	35
	F	45		26	2	129	131
	Totale	59		29	2	164	166
Laurea	M	22		20	2	115	117
	F	65		80	2	336	338
	Totale	87		100	4	451	455
Non Specificato	M	12		6	1	45	46
	F	39		16	3	57	60
	Totale	51		22	4	102	106
Totale Generale	M	177		74	20	617	637
	F	508		271	29	1.051	1.080
	Totale	685		345	49	1.668	1.717

Tavola 8/a.12 - Iscrizioni totali nelle liste di avviamento al lavoro e nelle graduatorie per l'insegnamento per categoria professionale

		Disoccupati totali			Occupati in ricerca		
		Disoccupati in senso stretto	Altri in cerca di occupazione	Totale	Diversa occupazione	Temporanea mente indisponibili	Totale
Laureati e diplomati universitari	M	46	7	53	2	114	116
	F	115	46	161	1	205	206
	Totale	161	53	214	3	319	322
Diplomati	M	49	18	67	3	151	154
	F	141	60	201	8	192	200
	Totale	190	78	268	11	343	354
Parasanitari	M	.	1	1	.	4	4
	F	4	4	8	.	31	31
	Totale	4	5	9	.	35	35
Impiegati generici: scuola media inferiore e qualificazione	M	33	3	36	.	35	35
	F	94	22	116	10	125	135
	Totale	127	25	152	10	160	170
Intermedi	M	8	5	13	1	44	45
	F	4	4
	Totale	8	5	13	1	48	49
Operai specializzati e/o qualificati	M	2	2	4	3	28	31
	F	15	1	16	.	14	14
	Totale	17	3	20	3	42	45
Albergo e mensa, servizi mensa	M	8	1	9	.	25	25
	F	23	9	32	1	68	69
	Totale	31	10	41	1	93	94
Manodopera Generica	M	31	17	48	11	171	182
	F	116	54	170	9	165	174
	Totale	147	71	218	20	336	356
Asili-nido	M	.	2	2	.	2	2
	F	.	25	25	.	39	39
	Totale	.	27	27	.	41	41
Scuole dell'infanzia	M	.	3	3	.	.	.
	F	.	22	22	.	56	56
	Totale	.	25	25	.	56	56
Scuole elementari	M	4	4
	F	.	10	10	.	50	50
	Totale	.	10	10	.	54	54
Scuole medie inferiori	M	.	14	14	.	28	28
	F	.	15	15	.	63	63
	Totale	.	29	29	.	91	91
Scuole medie superiori	M	10	10
	F	.	3	3	.	34	34
	Totale	.	3	3	.	44	44
Licei	M	.	1	1	.	1	1
	F	5	5
	Totale	.	1	1	.	6	6
Totale Generale	M	177	74	251	20	617	637
	F	508	271	779	29	1.051	1.080
	Totale	685	345	1.030	49	1.668	1.717

Tavola 8/a.13 - Iscrizioni totali per gruppi di età (Dicembre 2021)

		Disoccupati totali		Occupati in ricerca	
		persone	%	persone	%
Da 16 a 18 anni	M	1	0,10	6	0,35
	F	3	0,29	4	0,23
	Totale	4	0,39	10	0,58
Da 19 a 25 anni	M	59	5,73	177	10,31
	F	108	10,49	157	9,14
	Totale	167	16,21	334	19,45
Da 26 a 30 anni	M	43	4,17	92	5,36
	F	113	10,97	169	9,84
	Totale	156	15,15	261	15,20
Da 31 a 40 anni	M	49	4,76	144	8,39
	F	167	16,21	306	17,82
	Totale	216	20,97	450	26,21
Da 41 a 50 anni	M	41	3,98	135	7,86
	F	206	20,00	263	15,32
	Totale	247	23,98	398	23,18
Oltre 50 anni	M	58	5,63	83	4,83
	F	182	17,67	181	10,54
	Totale	240	23,30	264	15,38
Totale Generale	M	251	24,37	637	37,10
	F	779	75,63	1.080	62,90
Totale	Totale	1.030	100,00	1.717	100,00

Tavola 8/a.14 - Iscrizioni totali per cittadinanza (Dicembre 2021)

		Disoccupati totali			Occupati in ricerca		
		Disoccupati in senso stretto	Altri in cerca di occupazione	Totale	Diversa occupazione	Temporaneamente indisponibili	Totale
Sammarinese	M	128	61	189	16	497	513
	F	348	190	538	19	788	807
	Totale	476	251	727	35	1.285	1.320
Italiana	M	39	11	50	3	102	105
	F	103	63	166	7	195	202
	Totale	142	74	216	10	297	307
Altra cittadinanza	M	10	2	12	1	18	19
	F	57	18	75	3	68	71
	Totale	67	20	87	4	86	90
Totale Generale	M	177	74	251	20	617	637
	F	508	271	779	29	1.051	1.080
	Totale	685	345	1.030	49	1.668	1.717

Tavola 8/a.15 - Tassi

		2019		2020		2021										2021	
		media		media		media										media	
				Dic	Gen	Feb	Mar	Apr	Mag	Giu	Lug	Ago	Set	Ott	Nov	Dic	
Tasso di disoccupazione totale	M	4.70%	4.57%	4.25%	4.25%	4.05%	3.48%	3.42%	3.41%	3.26%	3.41%	3.82%	3.53%	3.41%	3.63%	3.07%	3.56%
	F	10.56%	10.07%	11.33%	10.17%	10.10%	9.20%	8.96%	8.87%	9.02%	9.58%	9.19%	9.23%	9.00%	8.76%	9.29%	9.28%
	T	7.66%	7.34%	7.82%	7.24%	7.10%	6.36%	6.21%	6.16%	6.15%	6.50%	6.51%	6.40%	6.23%	6.22%	6.22%	6.44%
Tasso di disoccupazione in senso stretto	M	4.08%	3.97%	3.53%	3.65%	3.43%	2.84%	2.77%	2.75%	2.50%	2.54%	2.84%	2.51%	2.53%	2.76%	2.17%	2.77%
	F	7.84%	7.64%	8.52%	7.71%	7.64%	6.87%	6.65%	6.44%	6.29%	6.69%	6.46%	5.74%	6.00%	5.84%	6.06%	6.53%
	T	5.98%	5.82%	6.05%	5.70%	5.56%	4.87%	4.73%	4.61%	4.40%	4.61%	4.65%	4.14%	4.28%	4.32%	4.14%	4.67%
Tasso di occupazione totale	M	110.70%	110.34%	109.20%	109.14%	109.80%	110.15%	110.84%	110.95%	112.80%	113.75%	112.72%	111.73%	112.24%	111.48%	112.44%	111.51%
	F	80.25%	79.17%	77.01%	77.81%	78.18%	78.41%	79.23%	79.64%	80.81%	81.36%	81.58%	80.94%	81.08%	80.58%	80.91%	80.04%
	T	95.20%	94.48%	92.82%	93.19%	93.71%	94.00%	94.77%	95.05%	96.57%	97.33%	96.95%	96.14%	96.44%	95.83%	96.46%	95.54%
Tasso di occupazione interno	M	70.55%	69.95%	69.52%	69.74%	70.12%	70.45%	70.73%	70.65%	72.01%	72.76%	71.65%	70.26%	70.28%	69.70%	69.81%	70.68%
	F	65.27%	64.69%	63.17%	64.26%	64.63%	64.81%	65.39%	65.62%	66.13%	66.32%	66.23%	65.45%	65.65%	65.52%	65.25%	65.44%
	T	67.86%	67.27%	66.29%	66.95%	67.33%	67.58%	68.01%	68.09%	69.03%	69.50%	68.90%	67.82%	67.94%	67.58%	67.50%	68.02%
Tasso di partecipazione	M	113.73%	113.25%	111.77%	111.79%	112.31%	112.23%	112.88%	112.96%	114.66%	115.66%	114.84%	113.56%	114.08%	113.47%	114.01%	113.54%
	F	85.97%	84.67%	83.08%	83.32%	83.67%	83.32%	84.01%	84.28%	85.38%	86.26%	86.29%	85.08%	85.41%	84.77%	85.26%	84.75%
	T	99.60%	98.70%	97.16%	97.30%	97.73%	97.52%	98.20%	98.39%	99.81%	100.76%	100.38%	99.14%	99.54%	98.94%	99.43%	98.93%
Tasso di partecipazione interno	M	73.57%	72.86%	72.08%	72.40%	72.63%	72.53%	72.76%	72.66%	73.87%	74.67%	73.76%	72.09%	72.12%	71.69%	71.37%	72.71%
	F	71.00%	70.18%	69.24%	69.77%	70.12%	69.71%	70.17%	70.26%	70.70%	71.23%	70.93%	69.59%	69.98%	69.72%	69.61%	70.15%
	T	72.26%	71.50%	70.64%	71.06%	71.35%	71.10%	71.44%	71.44%	72.26%	72.93%	72.33%	70.82%	71.03%	70.69%	70.48%	71.41%

Glossario

GRADUATORIE (LISTE DI AVVIAMENTO AL LAVORO)

Le liste di avviamento al lavoro sono quelle previste dalla legge 19/09/1989 n.95. Le graduatorie del personale docente sono quelle previste dalla legge 17/07/1979 n.41. Le liste di avviamento al lavoro sono così articolate:

- Classe 1 Lavoratori disoccupati e inoccupati;
- Classe 2 Lavoratori invalidi;
- Classe 3 Lavoratori in cerca di occupazione a tempo determinato;
- Classe 4 Lavoratori occupati in cerca di diversa occupazione;
- Classe 5 Lavoratori in cerca di occupazione a tempo parziale;

PERSONE IN RICERCA DI OCCUPAZIONE (DISOCCUPATI)

Le persone in età lavorativa (16 anni e oltre) iscritte nelle pubbliche graduatorie di collocamento. Disoccupati in senso stretto: le persone immediatamente disponibili al lavoro. Disoccupati totali: sono comprese anche le persone che si dichiarano in ricerca di occupazione ma che frappongono qualche vincolo all'ingresso nel mondo del lavoro (altri in cerca di occupazione).

TASSO DI ATTIVITA' O DI PARTECIPAZIONE

Il rapporto tra il totale delle persone appartenenti alle forze di lavoro e la popolazione presente in età lavorativa (16/64 anni).

TASSO DI ATTIVITA' O DI PARTECIPAZIONE INTERNO

Il rapporto tra il totale delle persone appartenenti alle forze di lavoro (residenti e soggiornanti) e la popolazione presente in età lavorativa (16/64 anni).

TASSO DI DISOCCUPAZIONE

Il rapporto tra le persone in cerca di occupazione e le Forze di lavoro interne (residenti e soggiornanti, senza frontalieri)

TASSO DI DISOCCUPAZIONE IN SENSO STRETTO

Il rapporto tra le persone in cerca di occupazione (solo disoccupati in senso stretto) e le Forze di lavoro interne

TASSO DI OCCUPAZIONE

Il rapporto tra il numero degli occupati e la popolazione presente in età lavorativa (16/64 anni).

TASSO DI OCCUPAZIONE INTERNO

Il rapporto tra il numero degli occupati (solo residenti e soggiornanti) e la popolazione presente in età lavorativa (16/64 anni).

8/b - Cassa Integrazione Guadagni e Indennità Economica Speciale

Tavola 8/b.1 - Cassa Integrazione Guadagni autorizzata - totali

		2019	2020	2021										
				2020	2021									
				Dic	Gen	Feb	Mar	Apr	Mag	Giu	Lug	Ago	Set	
dato complessivo	Totale Aziende	194	1.736	419	385	266	331	292	194	129	111	80	88	543
	Ore Richieste	531.629	2.898.041	135.734	117.011	96.233	112.623	97.324	59.068	37.780	44.601	102.367	20.842	687.849
	Lavoratori Coinvolti	11.697	39.539	2.649	2.270	1.760	2.077	1.946	759	558	1.152	2.444	314	13.280
di cui Attività Manifatturiere	Totale Aziende	80	324	92	58	50	58	49	49	39	36	25	33	107
	Ore Richieste	416.461	1.166.551	53.413	29.042	36.853	31.044	28.965	18.046	15.074	32.543	84.440	12.454	288.459
	Lavoratori Coinvolti	9.466	18.216	1.428	1.047	957	1.006	954	216	244	947	2.001	176	7.548

Tavola 8/b.2 - Cassa Integrazione Guadagni autorizzata per causa

		2019	2020	2021										
				2020	2021									
				Dic	Gen	Feb	Mar	Apr	Mag	Giu	Lug	Ago	Set	
Situazioni temporanee di mercato	Totale Aziende	711	462	.	3	115	145	119	81	53	43	30	38	627
	Ore Richieste	529.341	189.559	.	120	42.873	41.843	33.705	18.705	8.480	27.558	75.836	8.191	257.310
	Lavoratori Coinvolti	11.671	4.191	.	7	1.091	1.201	1.103	261	217	944	1.953	150	6.927
Crisi economica, ristrutturazioni riconversioni aziendali	Totale Aziende	14	4
	Ore Richieste	2.288	297
	Lavoratori Coinvolti	26	7
Riduzione di attività per COVID-19	Totale Aziende	.	7.565	419	384	154	198	182	113	78	69	52	52	1.282
	Ore Richieste	.	2.708.186	135.734	116.891	53.360	70.779	63.620	40.363	29.300	17.043	26.532	12.651	430.539
	Lavoratori Coinvolti	.	35.341	2.649	2.263	669	876	843	498	341	208	491	164	6.353
Totale	Totale Aziende	725	7.726	419	385	266	331	292	194	129	111	80	88	1.876
	Ore Richieste	531.629	2.898.041	135.734	117.011	96.233	112.623	97.324	59.068	37.780	44.601	102.367	20.842	687.849
	Lavoratori Coinvolti	11.697	39.539	2.649	2.270	1.760	2.077	1.946	759	558	1.152	2.444	314	13.280

Tavola 8/b.3 - Cassa Integrazione Guadagni autorizzata per divisione di attività economica del settore manifatturiero

		2019		2020		2021								2021
				2020				2021						
				Dic	Gen	Feb	Mar	Apr	Mag	Giu	Lug	Ago	Set	
	Aziende	1	1
	Richieste	120	120
	Lavoratori	1	1
Industrie Alimentari	Aziende	22	135	7	3	3	6	4	5	3	4	3	4	35
	Richieste	15.289	72.008	3.081	1.077	1.511	1.891	1.764	2.320	1.019	2.608	4.380	1.682	18.249
	Lavoratori	194	828	34	14	15	22	18	22	10	21	45	21	188
Industria delle Bevande	Aziende	2	10	1	1	1	1	1	1	5
	Richieste	405	1.345	75	195	225	270	225	120	1.035
	Lavoratori	4	18	2	2	2	2	2	2	10
Industrie Tessili	Aziende	2	49	5	3	2	1	1	1	.	.	.	1	9
	Richieste	173	12.812	840	468	319	332	306	316	.	.	.	60	1.801
	Lavoratori	2	211	16	10	4	3	3	3	.	.	.	1	24
Confezione di Articoli di Abbigliamento; Confezione di Articoli in Pelle e Pelliccia	Aziende	16	102	6	4	2	2	4	4	3	3	2	2	26
	Richieste	4.809	45.144	1.541	686	529	840	1.563	887	1.325	1.315	1.088	507	8.739
	Lavoratori	48	549	27	20	11	22	49	41	42	33	39	15	272
Fabbricazione di Articoli in Pelle e Simili	Aziende	10	29	2	2	1	2	2	2	2	2	2	2	17
	Richieste	15.915	40.044	2.086	1.647	3.053	4.613	4.589	4.568	4.500	4.403	5.333	4.512	37.215
	Lavoratori	140	340	23	27	25	30	30	29	29	28	87	31	316
Industria del Legno e dei Prodotti in Legno e Sughero (Esclusi i Mobili); Fabbricazione di Articoli in Paglia e Materiali da Intreccio	Aziende	5	35	1	1	.	.	.	1	1	1	2	1	7
	Richieste	13.110	41.892	825	285	.	.	.	120	158	150	360	143	1.215
	Lavoratori	93	554	22	19	.	.	.	1	1	1	6	1	29
Fabbricazione di Carta e di Prodotti di Carta	Aziende	14	44	2	2	2	2	2	2	2	2	.	2	16
	Richieste	6.277	9.916	596	470	554	732	533	657	540	629	.	661	4.775
	Lavoratori	48	138	6	6	6	6	5	6	5	6	.	6	46
Stampa e Riproduzione di Supporti Registrati	Aziende	29	116	6	5	6	8	7	6	4	3	2	3	44
	Richieste	11.874	27.684	1.005	770	1.155	1.757	1.553	1.250	387	203	516	251	7.839
	Lavoratori	101	362	17	11	21	29	23	17	9	5	9	8	132
Fabbricazione di Prodotti Chimici	Aziende	24	83	7	3	4	4	5	6	6	6	4	5	43
	Richieste	10.841	44.491	1.395	344	684	1.028	1.514	1.770	1.641	4.048	7.281	1.641	19.950
	Lavoratori	324	813	57	7	45	46	14	21	62	66	159	52	472
Fabbricazione di Prodotti Farmaceutici di Base e di Preparati Farmaceutici	Aziende	.	9	1
	Richieste	.	919	20
	Lavoratori	.	21	1
Fabbricazione di Articoli in Gomma e Materie Plastiche	Aziende	17	63	3	2	2	3	2	1	1	.	.	.	11
	Richieste	4.030	26.365	1.199	1.166	788	967	621	630	630	.	.	.	4.801
	Lavoratori	110	366	14	11	7	8	5	4	4	.	.	.	39
Fabbricazione di Altri Prodotti della Lavorazione di Minerali non Metalliferi	Aziende	4	47	2	3	2	2	2	2	2	1	.	1	15
	Richieste	3.389	34.282	1.005	2.506	649	461	402	281	370	242	.	45	4.955
	Lavoratori	78	344	14	40	12	12	13	14	14	2	.	2	109
Metallurgia	Aziende	.	20	2	.	1	1	2
	Richieste	.	59.551	1.012	.	114	42	156
	Lavoratori	.	1.156	43	.	1	1	2
Fabbricazione di Prodotti in Metallo (Esclusi Macchinari e Attrezzature)	Aziende	52	248	15	8	5	8	7	5	8	7	2	4	54
	Richieste	12.060	95.728	4.341	1.616	1.260	879	807	800	1.169	1.857	321	344	9.052
	Lavoratori	269	1.545	105	37	16	24	14	10	42	37	9	8	197

(Continued)

		2019	2020	2021										
				2020	2021									
				Dic	Gen	Feb	Mar	Apr	Mag	Giu	Lug	Ago	Set	
Fabbricazione di Computer e Prodotti di Elettronica e Ottica; Apparecchi Elettromedicali, Apparecchi di Misurazione e di Orologi	Aziende	9	56	3	2	1	1	2	1	1	1	1	1	11
	Richieste	1.136	39.296	3.851	259	76	88	147	84	84	80	84	80	982
	Lavoratori	31	417	35	8	1	1	2	1	1	1	3	1	19
Fabbricazione di Apparecchiature Elettriche ed Apparecchiature per Uso Domestico non Elettriche	Aziende	33	107	3	3	3
	Richieste	11.903	115.296	8.814	1.674	1.674
	Lavoratori	148	1.754	183	77	77
Fabbricazione di Macchinari ed Apparecchiature Nca	Aziende	24	163	9	4	4	4	2	4	1	.	.	2	21
	Richieste	15.548	61.169	2.011	731	1.007	2.085	600	1.298	473	.	.	193	6.385
	Lavoratori	240	1.079	62	8	17	27	13	17	3	.	.	9	94
Fabbricazione di Autoveicoli, Rimorchi e Semirimorchi	Aziende	2	25	2	1	1	1	1	1	1	1	1	.	8
	Richieste	750	9.959	305	120	143	116	23	14	77	56	53	.	601
	Lavoratori	7	129	8	3	3	4	1	1	1	1	3	.	17
Fabbricazione di Altri Mezzi di Trasporto	Aziende	2	14
	Richieste	73	2.536
	Lavoratori	3	36
Fabbricazione di Mobili	Aziende	35	89	4	3	4	2	2	1	.	1	3	.	16
	Richieste	287.613	354.086	16.310	11.180	22.263	11.203	11.218	435	.	14.499	57.675	.	128.472
	Lavoratori	7.582	6.620	709	710	740	721	726	4	.	727	1.563	.	5.191
Altre Industrie Manifatturiere	Aziende	2	136	5	5	6	6	4	3	3	2	1	1	31
	Richieste	86	45.483	1.912	3.289	1.864	2.994	2.710	1.918	1.760	1.672	2.808	1.272	20.285
	Lavoratori	2	575	25	29	23	35	32	14	13	12	33	10	201
Riparazione, Manutenzione ed Installazione di Macchine ed Apparecchiature	Aziende	8	90	6	3	3	5	2	3	2	2	3	4	27
	Richieste	1.183	26.544	1.194	562	664	749	393	581	944	784	4.542	1.065	10.282
	Lavoratori	42	361	25	8	8	13	4	9	8	7	45	11	113

Tavola 8/b.4 - Cassa Integrazione Guadagni autorizzata per sezione e causa (dati cumulati da Gennaio a settembre 2021)

		Situazioni temporanee di mercato	Riduzione di attività per COVID-19	Totale
	Lavoratori Coinvolti	.	1	1
	Ore Richieste	.	120	120
	Totale Aziende	.	1	1
Attività Manifatturiere	Lavoratori Coinvolti	5.601	1.947	7.548
	Ore Richieste	174.080	114.380	288.459
	Totale Aziende	60	68	128
Costruzioni	Lavoratori Coinvolti	194	186	380
	Ore Richieste	19.979	16.539	36.517
	Totale Aziende	19	18	37
Commercio all'ingrosso e al Dettaglio; Riparazione di Autoveicoli e Motocicli	Lavoratori Coinvolti	564	1.229	1.793
	Ore Richieste	30.862	63.854	94.716
	Totale Aziende	61	157	218
Trasporto e Magazzinaggio	Lavoratori Coinvolti	23	47	70
	Ore Richieste	1.888	3.122	5.010
	Totale Aziende	6	7	13
Attività dei Servizi di Alloggio e di Ristorazione	Lavoratori Coinvolti	208	1.342	1.550
	Ore Richieste	14.770	85.454	100.224
	Totale Aziende	27	95	122
Servizi di Informazione e Comunicazione	Lavoratori Coinvolti	20	131	151
	Ore Richieste	890	5.104	5.994
	Totale Aziende	2	6	8
Attività Finanziarie e Assicurative	Lavoratori Coinvolti	10	18	28
	Ore Richieste	530	810	1.340
	Totale Aziende	1	1	2
Attività Immobiliari	Lavoratori Coinvolti	7	3	10
	Ore Richieste	246	89	335
	Totale Aziende	4	2	6
Attività Professionali, Scientifiche e Tecniche	Lavoratori Coinvolti	54	195	249
	Ore Richieste	3.119	12.025	15.144
	Totale Aziende	8	22	30
Noleggio, Agenzie di Viaggio, Servizi di Supporto alle Imprese	Lavoratori Coinvolti	82	274	356
	Ore Richieste	4.644	29.132	33.776
	Totale Aziende	9	32	41
Istruzione	Lavoratori Coinvolti	.	7	7
	Ore Richieste	.	368	368
	Totale Aziende	.	2	2
Sanità e Assistenza Sociale	Lavoratori Coinvolti	36	26	62
	Ore Richieste	1.370	1.826	3.195
	Totale Aziende	3	6	9
Attività Artistiche, Sportive, di Intrattenimento e Divertimento	Lavoratori Coinvolti	10	567	577
	Ore Richieste	278	64.764	65.042
	Totale Aziende	1	17	18
Altre Attività di Servizi	Lavoratori Coinvolti	118	380	498
	Ore Richieste	4.655	32.955	37.610
	Totale Aziende	14	18	32
	Lavoratori Coinvolti	6.927	6.353	13.280
Totale Generale	Ore Richieste	257.310	430.539	687.849
	Totale Aziende	215	452	667

Tavola 8/b.5 - Cassa Integrazione Guadagni liquidata - totali (importi in euro)

		2019	2020	2021										
				2020	2021									
				Dic	Gen	Feb	Mar	Apr	Mag	Giu	Lug	Ago	Set	
dato complessivo	Totale Aziende	291	1.740	486	453	337	392	368	260	141	163	126	127	624
	Ore Richieste	275.936	2.194.459	86.416	92.697	66.378	83.518	74.653	37.540	21.447	22.575	47.565	13.441	459.815
	Importo	2.666.620	13175586	527.900	601.673	516.844	617.867	580.494	308.756	175.226	177.729	428.780	115.075	3.522.445
di cui Attività Manifatturiere	Totale Aziende	83	324	96	60	54	60	53	52	39	39	27	35	110
	Ore Richieste	147.128	690.515	20.847	9.808	10.231	13.416	12.582	10.211	9.685	11.759	26.862	6.424	110.977
	Importo Totale	1.451.148	4.337.138	124.777	68.998	82.615	103.672	99.096	85.669	79.108	90.992	253.661	56.816	921.667

Tavola 8/b.6 - Cassa Integrazione Guadagni liquidata per causa (importi in euro)

		2019	2020	2021										
				2020	2021									
				Dic	Gen	Feb	Mar	Apr	Mag	Giu	Lug	Ago	Set	
Causa di forza maggiore	Totale Aziende	743	638	63	72	63	58	77	67	11	47	43	37	475
	Ore Richieste	66.312	34.796	3.465	7.265	5.194	2.507	8.367	2.952	214	1.274	3.470	759	32.000
	Importo Liquidato	662.045	285.006	25.118	53.647	38.580	18.728	61.829	21.344	1.494	9.352	30.324	6.298	241.593
Situazioni temporanee di mercato	Totale Aziende	705	312	1	1	118	145	122	79	54	50	37	41	647
	Ore Richieste	208.112	55.408	0	6	15.292	19.552	15.305	8.213	5.612	9.832	24.353	5.183	103.347
	Importo Liquidato	2.003.226	516.099	-343	58	99.067	122.752	99.728	55.525	38.865	70.245	226.466	45.583	758.287
Crisi economica, ristrutturazioni e riconversioni aziendali	Totale Aziende	14	4
	Ore Richieste	1.513	220
	Importo Liquidato	12.767	1.753
Riduzione di attività per COVID-19	Totale Aziende	.	7.678	432	389	166	209	184	119	80	71	53	53	1.324
	Ore Richieste	.	2.104.035	82.951	85.426	45.892	61.459	50.981	26.376	15.622	11.470	19.742	7.499	324.468
	Importo Liquidato	.	12420334	506.037	547.656	379.197	477.012	419.045	232.468	134.868	98.133	171.362	65.735	2.525.476
Arretrati	Totale Aziende
	Ore Richieste
	Importo Liquidato	-11.419	-47.604	-2.911	312	0	-624	-108	-581	0	0	629	-2.540	-2.911
Totale	Totale Aziende	1.422	8.241	486	453	337	392	368	260	141	163	126	127	2.367
	Ore Richieste	275.936	2.194.459	86.416	92.697	66.378	83.518	74.653	37.540	21.447	22.575	47.565	13.441	459.815
	Importo Liquidato	2.666.620	13175586	527.900	601.673	516.844	617.867	580.494	308.756	175.226	177.729	428.780	115.075	3.522.445

Tavola 8/b.7 - Cassa Integrazione Guadagni liquidata per divisione di attività economica del settore manifatturiero (importi in euro)

		2019	2020	2020			2021						2021	
				Dic	Gen	Feb	Mar	Apr	Mag	Giu	Lug	Ago	Set	
	Aziende	1	.	.	.	1	.	2
	Ore	120	.	.	.	148	.	268
	Importo	853	.	.	.	1.233	.	2.087
Industrie Alimentari	Aziende	22	137	8	3	3	7	4	5	4	5	3	4	38
	Ore	5.782	54.718	1.780	562	706	835	650	1.096	1.019	1.307	1.926	454	8.554
	Importo	51.630	330.294	11.211	3.591	5.305	5.796	4.292	7.780	7.364	9.801	17.990	4.851	66.771
Industria delle Bevande	Aziende	2	9	1	1	1	1	1	1	5
	Ore	405	1.245	75	195	225	270	225	120	1.035
	Importo	4.295	10.232	585	1.528	2.057	2.469	2.130	1.223	9.407
Industrie Tessili	Aziende	2	46	5	3	4	2	1	1	.	1	.	1	13
	Ore	165	10.367	659	429	506	435	261	113	.	38	.	30	1.811
	Importo	1.549	62.309	4.167	2.879	3.970	3.209	2.065	944	.	260	.	208	13.535
Confezione di Articoli di Abbigliamento; Confezione di Articoli in Pelle e Pelliccia	Aziende	16	103	6	5	3	2	5	5	3	3	2	3	31
	Ore	2.933	39.224	1.077	515	518	832	1.691	1.029	1.215	1.210	1.073	687	8.769
	Importo	26.761	250.303	7.107	3.504	4.025	5.850	12.472	7.745	9.046	8.797	9.025	4.437	64.900
Fabbricazione di Articoli in Pelle e Simili	Aziende	10	30	2	2	1	2	2	2	2	2	2	2	17
	Ore	4.297	25.695	925	1.114	2.022	3.462	2.934	2.968	1.997	1.024	1.206	844	17.569
	Importo	41.032	172.152	6.298	7.942	17.370	29.198	25.621	27.328	18.774	9.269	11.051	8.265	154.818
Industria del Legno e dei Prodotti in Legno e Sughero (Esclusi i Mobili); Fabbricazione di Articoli in Paglia e Materiali da Intreccio	Aziende	6	35	1	1	.	.	.	1	1	1	2	1	7
	Ore	1.418	18.407	408	239	.	.	.	90	158	150	435	143	1.214
	Importo	14.511	106.472	2.207	1.805	.	.	.	593	1.229	1.171	3.893	1.298	9.988
Fabbricazione di Carta e di Prodotti di Carta	Aziende	14	44	2	2	2	2	2	2	2	2	.	2	16
	Ore	1.145	4.680	275	203	193	294	169	244	171	220	.	197	1.689
	Importo	11.666	33.628	2.182	1.608	1.736	2.698	1.452	2.170	1.444	1.997	.	2.029	15.134
Stampa e Riproduzione di Supporti Registrati	Aziende	29	118	6	5	6	8	7	6	4	4	2	3	45
	Ore	1.660	17.772	830	625	555	950	827	604	348	206	462	202	4.777
	Importo	16.745	111.838	5.370	4.557	4.344	7.538	6.634	5.090	2.903	1.585	4.440	1.947	39.038
Fabbricazione di Prodotti Chimici	Aziende	24	85	7	3	4	4	5	6	7	7	5	5	46
	Ore	8.462	30.934	1.168	299	580	560	1.065	767	1.593	3.543	6.302	1.447	16.155
	Importo	86.840	196.910	7.131	2.066	4.295	3.868	7.215	5.794	11.782	25.930	65.548	14.810	141.308
Fabbricazione di Prodotti Farmaceutici di Base e di Preparati Farmaceutici	Aziende	.	9	1
	Ore	.	750	20
	Importo	.	4.138	81
Fabbricazione di Articoli in Gomma e Materie Plastiche	Aziende	18	63	3	2	2	3	2	1	1	.	.	.	11
	Ore	2.517	15.220	226	267	255	270	288	270	210	.	.	.	1.559
	Importo	23.518	94.870	1.638	1.941	2.155	2.236	2.427	2.287	1.779	.	.	.	12.824

(Continued)

		2019	2020	2021										
				2020	2021									
				Dic	Gen	Feb	Mar	Apr	Mag	Giu	Lug	Ago	Set	
Fabbricazione di Altri Prodotti della Lavorazione di Minerali non Metalliferi	Aziende	12	52	4	4	3	3	3	3	2	2	1	1	22
	Ore	3.074	20.519	352	1.072	456	410	407	301	304	242	24	45	3.259
	Importo	32.048	143.826	2.440	8.126	3.928	3.361	3.536	2.668	2.796	1.967	259	309	26.951
Metallurgia	Aziende	.	21	3	.	1	1	2
	Ore	.	20.816	981	.	114	42	156
	Importo	.	117.444	4.346	.	867	320	1.187
Fabbricazione di Prodotti in Metallo (Esclusi Macchinari e Attrezzature)	Aziende	52	247	15	8	5	8	8	6	7	7	2	5	56
	Ore	9.027	79.899	3.424	794	616	666	810	719	998	971	294	332	6.199
	Importo	88.640	495.067	22.691	5.541	4.983	5.034	6.207	5.616	7.510	7.004	2.372	2.713	46.980
Fabbricazione di Computer e Prodotti di Elettronica e Ottica; Apparecchi Elettromedicali, Apparecchi di Misurazione e di Orologi	Aziende	9	56	3	2	1	1	2	1	1	1	1	1	11
	Ore	1.102	17.849	520	129	68	52	54	48	40	48	60	36	534
	Importo	9.759	104.976	3.431	878	581	444	350	410	293	351	439	214	3.960
Fabbricazione di Apparecchiature Elettriche ed Apparecchiature per Uso Domestico non Elettriche	Aziende	33	109	3	3	3
	Ore	5.202	67.145	3.655	636	636
	Importo	51.291	438.627	25.486	4.725	4.725
Fabbricazione di Macchinari ed Apparecchiature Nca	Aziende	24	161	9	4	4	4	2	4	1	.	.	2	21
	Ore	5.718	47.537	1.040	133	591	985	270	270	23	.	.	151	2.421
	Importo	52.024	281.718	6.432	813	3.962	6.810	2.008	1.824	171	.	.	1.338	16.927
Fabbricazione di Autoveicoli, Rimorchi e Semirimorchi	Aziende	2	25	2	1	1	1	1	1	1	1	1	.	8
	Ore	345	8.320	300	120	83	113	23	14	74	56	53	.	534
	Importo	3.057	47.989	1.749	771	531	700	140	96	483	368	345	.	3.434
Fabbricazione di Altri Mezzi di Trasporto	Aziende	2	14
	Ore	65	2.254
	Importo	606	13.126
Fabbricazione di Mobili	Aziende	37	90	5	3	5	2	2	1	.	1	3	1	18
	Ore	92.730	146.786	929	335	1.024	472	925	128	.	1.372	10.253	360	14.868
	Importo	919.681	939.424	-5.362	2.204	7.573	3.603	6.809	1.069	.	9.963	97.235	206	128.660
Altre Industrie Manifatturiere	Aziende	2	139	5	5	6	6	4	3	3	2	2	1	32
	Ore	74	39.013	1.352	1.810	1.286	2.296	1.844	1.156	967	776	1.724	862	12.720
	Importo	679	236.433	9.746	12.153	11.149	16.812	14.505	10.672	9.242	7.749	14.374	8.742	105.398
Riparazione, Manutenzione ed Installazione di Macchine ed Apparecchiature	Aziende	8	90	6	3	3	5	2	3	2	2	3	4	27
	Ore	1.008	21.368	855	335	436	475	141	277	571	599	3.053	637	6.523
	Importo	9.631	135.849	5.841	2.365	3.784	3.730	1.233	2.359	4.290	4.779	26.691	5.450	54.681
Totale Generale	Aziende	324	1.683	97	60	55	62	54	52	41	41	30	36	431
	Ore	147.128	690.515	20.847	9.808	10.231	13.416	12.702	10.211	9.685	11.759	27.010	6.424	111.245
	Importo	1.445.962	4.327.625	124.777	68.998	82.615	103.672	99.949	85.669	79.108	90.992	254.894	56.816	922.713

Tavola 8/b.8 - Cassa Integrazione Guadagni liquidata per sezione e causa (importi cumulati da Gennaio a settembre 2021)

	Causa di forza maggiore	Situazioni temporanee di mercato	Riqualificazioni e del personale	Crisi economica, ristrutturazioni e riconversioni aziendali	Stato di ristrutturazione	Riduzione di attività per COVID-19	Arretrati	Totale
Totale Aziende	.	1	.	.	.	1	.	2
Ore liquidate	.	148	.	.	.	120	.	268
Importo liquidato	.	1.233	.	.	.	853	.	2.087
Attività Manifatturiere	3	59	.	.	.	74	.	136
Ore liquidate	375	50.756	.	.	.	59.847	.	110.977
Importo liquidato	3.017	415.247	.	.	.	503.404	-1.041	920.627
Costruzioni	74	24	.	.	.	17	.	115
Ore liquidate	26.032	6.905	.	.	.	12.037	.	44.974
Importo liquidato	199.574	48.480	.	.	.	106.996	102	355.152
Commercio all'ingrosso e al Dettaglio; Riparazione di Autoveicoli e Motocicli	3	62	.	.	.	158	.	223
Ore liquidate	261	22.722	.	.	.	57.744	.	80.727
Importo liquidato	1.964	150.727	.	.	.	436.180	-75	588.796
Trasporto e Magazzinaggio	3	6	.	.	.	7	.	16
Ore liquidate	1.159	988	.	.	.	3.076	.	5.222
Importo liquidato	9.453	7.019	.	.	.	24.551	.	41.022
Attività dei Servizi di Alloggio e di Ristorazione	3	28	.	.	.	95	.	126
Ore liquidate	988	9.253	.	.	.	76.126	.	86.367
Importo liquidato	6.181	51.847	.	.	.	476.853	-162	534.720
Servizi di Informazione e Comunicazione	.	2	.	.	.	5	.	7
Ore liquidate	.	866	.	.	.	4.939	.	5.805
Importo liquidato	.	6.187	.	.	.	40.002	.	46.188
Attività Finanziarie e Assicurative	.	1	.	.	.	1	.	2
Ore liquidate	.	432	.	.	.	771	.	1.203
Importo liquidato	.	2.261	.	.	.	6.802	.	9.063
Attività Immobiliari	.	3	.	.	.	2	.	5
Ore liquidate	.	187	.	.	.	124	.	311
Importo liquidato	.	1.174	.	.	.	489	.	1.663
Attività Professionali, Scientifiche e Tecniche	.	9	.	.	.	26	.	35
Ore liquidate	.	2.458	.	.	.	9.666	.	12.124
Importo liquidato	.	18.524	.	.	.	74.422	-1.285	91.661
Noleggio, Agenzie di Viaggio, Servizi di Supporto alle Imprese	7	9	.	.	.	33	.	49
Ore liquidate	3.017	4.023	.	.	.	26.634	.	33.673
Importo liquidato	20.342	26.099	.	.	.	191.423	-451	237.413
Istruzione	2	.	2
Ore liquidate	368	.	368
Importo liquidato	3.010	.	3.010

(Continued)

		Causa di forza maggiore	Situazioni temporanee di mercato	Riqualificazioni e del personale	Crisi economica, ristrutturazioni e riconversioni aziendali	Stato di ristrutturazione	Riduzione di attività per COVID-19	Arretrati	Totale
Sanita' e Assistenza Sociale	Totale Aziende	.	3	.	.	.	6	.	9
	Ore liquidate	.	1.266	.	.	.	1.583	.	2.850
	Importo liquidato	.	8.844	.	.	.	12.814	.	21.658
Attività Artistiche, Sportive, di Intrattenimento e Divertimento	Totale Aziende	.	1	.	.	.	17	.	18
	Ore liquidate	.	98	.	.	.	46.859	.	46.957
	Importo liquidato	.	484	.	.	.	467.881	.	468.365
Altre Attività di Servizi	Totale Aziende	2	14	.	.	.	17	.	33
	Ore liquidate	169	3.248	.	.	.	24.576	.	27.992
	Importo liquidato	1.062	20.161	.	.	.	179.796	.	201.019
Totale Generale	Totale Aziende	95	222	.	.	.	461	.	778
	Ore liquidate	32.000	103.347	.	.	.	324.468	.	459.815
	Importo liquidato	241.593	758.287	.	.	.	2.525.476	-2.911	3.522.445

Tavola 8/b.9 - Indennità Economica Speciale (importi in euro)

	2020												2021		
		2020											2021		
		Dic	Gen	Feb	Mar	Apr	Mag	Giu	Lug	Ago	Set	Ott		Nov	Dic
Casi	2.795	143	121	93	80	72	45	31	25	17	14	12	10	6	526
Giorni	48.869	2.367	2.000	1.492	1.449	1.186	686	494	307	231	190	189	126	91	8.441
Ore	332.863	16.145	13.407	10.121	9.835	8.053	4.779	3.506	2.037	1.551	1.355	1.321	847	593	57.405
Ore effettiv. lavorabili	1.860	158	143	143	165	150	158	158	158	165	158	150	150	165	1.860
Importo	2.893.284	130.781	106.810	80.258	74.898	61.221	37.203	27.495	16.102	11.357	10.501	10.330	6.063	3.625	445.864

Glossario

CASSA INTEGRAZIONE GUADAGNI

Lo strumento attraverso il quale lo stato interviene a sostegno delle imprese che, per causa di forza maggiore o per situazioni temporanee di mercato o per crisi economiche/ristrutturazioni/riconversioni aziendali, sono costrette a contrarre o sospendere momentaneamente l'attività produttiva. Legge 28 ottobre 1975 n. 37 e successive integrazioni o modifiche.

LAVORATORI COINVOLTI

Lavoratori che hanno usufruito almeno di 1 ora o superiori di Cassa Integrazione Guadagni.

INDENNITA' ECONOMICA SPECIALE

Strumento a favore dei lavoratori interessati da processi di riduzione del personale o cessazione dell'attività aziendale posti in stato di mobilità, disciplinato dalla Legge 31 marzo 2010 n. 73.