



REPUBBLICA DI SAN MARINO  
UFFICIO INFORMATICA, TECNOLOGIA,  
DATI E STATISTICA

# BOLLETTINO DI STATISTICA

IV TRIMESTRE 2016



UPECEDS

## AVVERTENZE

Nelle tavole statistiche sono state utilizzate le seguenti convenzioni:

- Un puntino ( . )** Quando il fenomeno esiste, ma i dati non si conoscono per qualsiasi ragione.
- Arrotondamenti** Per effetto degli arrotondamenti operati direttamente dall'elaboratore, i dati delle tavole possono non coincidere tra loro per qualche unità in più o in meno. Per lo stesso motivo, non sempre è stato possibile realizzare la quadratura verticale o orizzontale nell'ambito della stessa tavola.
- Dati rettificati** I dati contenuti in precedenti pubblicazioni che non concordano con quelli della presente edizione si intendono rettificati.

<b>Impaginazione</b>	Ci scusiamo per alcune imprecisioni nell'impaginazione, dovute al nuovo software di pubblicazione dei dati.
----------------------	---

### Bollettino di Statistica

#### IV trimestre 2016

**Dirigente:** *Avv. Roberta Mularoni*  
**Esperto Statistico:** *Dott. Mauro Sammaritani*  
**Collaboratore:** *Simona Tamagnini*

**Costo di una copia: 10 Euro**

**Costo dell'abbonamento annuale: 30 Euro**

#### Ufficio Informatica, Tecnologia Dati e Statistica

Via 28 Luglio, 192 - 47893 Borgo Maggiore (Repubblica di San Marino)  
Tel. 0549 885150 - Fax 0549 885154 - International area code (+) 378  
Sito web: <http://www.statistica.sm>  
E- mail: [statistica@pa.sm](mailto:statistica@pa.sm)

Stampa:



RIPRODUZIONI EDITORIALI DELLO STATO

DIPARTIMENTO AFFARI INTERNI VIA DELLA CAPANNACCIA 13 SAN MARINO - 0549/882285

<b>Si autorizza la riproduzione a fini non commerciali e con citazione della fonte.</b>
---

# INDICE

Capitolo	pagina
<b>1 – Popolazione</b>	<b>05</b>
1.1 Bilancio demografico (movimento della popolazione residente)	05
1.2 Matrimoni per rito	05
1.3 Movimento naturale della popolazione residente	06
1.4 Nuclei famigliari per numero di componenti	06
1.5 Movimento migratorio - iscritti (immigrazione)	07
1.6 Movimento migratorio - cancellati (emigrazione)	08
1.7 Popolazione residente per Castello	09
1.8 Popolazione presente per cittadinanza	10
Glossario	10
<b>2 - Sanità</b>	<b>11</b>
2.1 Morti per causa di morte e sesso	11
2.2 Morti per fascia di età	12
2.3 Morti per causa di morte e sesso—Tumori	13
2.4 Morti per causa di morte e sesso—Malattie del sistema circolatorio	14
2.5 Morti per causa di morte e sesso—Malattie del sistema respiratorio	14
<b>3 - Giustizia</b>	<b>15</b>
3.1 Protesti per titoli e attività del Protestato	15
3.2 Protesti dei titoli di credito per taglio	16
<b>4 - Imprese</b>	<b>17</b>
4.1 Numero di imprese per sezione di attività economica	17
4.2 Media addetti/imprese per sezione	18
4.3 Numero di imprese per forma giuridica	18
4.4 Agricoltura silvicoltura e pesca: imprese per forma giuridica	19
4.5 Agricoltura silvicoltura e pesca: dipendenti per forma giuridica e sesso	19
4.6 Agricoltura silvicoltura e pesca: attività per sezione, divisione e gruppo	19
4.7 Attività Manifatturiere: imprese per forma giuridica	20
4.8 Attività Manifatturiere: dipendenti per forma giuridica e sesso	20
4.9 Attività Manifatturiere: attività per sezione, sottosezione e divisione	20
4.10 Fornitura di acqua-reti fognarie-attività di gestione rifiuti e risanamento: imprese per forma giuridica	23
4.11 Fornitura di acqua-reti fognarie-attività di gestione rifiuti e risanamento: dipendenti per forma giuridica e sesso	23
4.12 Fornitura di acqua-reti fognarie-attività di gestione rifiuti e risanamento: attività per sezione, divisione e gruppo	23
4.13 Costruzioni: imprese per forma giuridica	24
4.14 Costruzioni: dipendenti per forma giuridica e sesso	24
4.15 Costruzioni: attività per sezione, divisione e gruppo	24
4.16 Commercio all'ingrosso e al Dettaglio; Riparazione di Autoveicoli e Motocicli: imprese per forma giuridica	25
4.17 Commercio all'ingrosso e al Dettaglio; Riparazione di Autoveicoli e Motocicli: dipendenti per forma giuridica e sesso	25
4.18 Commercio all'ingrosso e al Dettaglio; Riparazione di Autoveicoli e Motocicli: attività per sezione e divisione	25
4.19 Trasporto e Magazzinaggio: imprese per forma giuridica	26
4.20 Trasporto e Magazzinaggio: dipendenti per forma giuridica e sesso	26
4.21 Trasporto e Magazzinaggio: attività per sezione, divisione e gruppo	26
4.22 Attività dei servizi di Alloggio e Ristorazione: imprese per forma giuridica	27
4.23 Attività dei servizi di Alloggio e Ristorazione: dipendenti per forma giuridica e sesso	27
4.24 Attività dei servizi di Alloggio e Ristorazione: attività per sezione, divisione e gruppo	27
4.25 Servizi di Informazione e Comunicazione: imprese per forma giuridica	28
4.26 Servizi di Informazione e Comunicazione: dipendenti per forma giuridica e sesso	28
4.27 Servizi di Informazione e Comunicazione: attività per sezione, divisione e gruppo	28
4.28 Attività Finanziarie e Assicurative: imprese per forma giuridica	29
4.29 Attività Finanziarie e Assicurative: dipendenti per forma giuridica e sesso	29
4.30 Attività Finanziarie e Assicurative: attività per sezione, divisione e gruppo	29
4.31 Attività Immobiliari: imprese per forma giuridica	30
4.32 Attività Immobiliari: dipendenti per forma giuridica e sesso	30
4.33 Attività Immobiliari: attività per sezione, divisione e gruppo	30
4.34 Attività Professionali , Scientifiche e Tecniche: imprese per forma giuridica	31
4.35 Attività Professionali , Scientifiche e Tecniche: dipendenti per forma giuridica e sesso	31
4.36 Attività Professionali , Scientifiche e Tecniche: attività per sezione, divisione e gruppo	31

4.37	Noleggio , Agenzie di Viaggio , Servizi di Supporto alle Imprese: imprese per forma giuridica	32
4.38	Noleggio , Agenzie di Viaggio , Servizi di Supporto alle Imprese: dipendenti per forma giuridica e sesso	32
4.39	Noleggio , Agenzie di Viaggio , Servizi di Supporto alle Imprese: attività per sezione, divisione e gruppo	32
4.40	Amministrazione Pubblica e Difesa , Assicurazione Sociale Obbligatoria: imprese per forma giuridica	33
4.41	Amministrazione Pubblica e Difesa , Assicurazione Sociale Obbligatoria: dipendenti per forma giuridica e sesso	33
4.42	Amministrazione Pubblica e Difesa , Assicurazione Sociale Obbligatoria: attività per sezione, divisione e gruppo	33
4.43	Istruzione: imprese per forma giuridica	34
4.44	Istruzione: dipendenti per forma giuridica e sesso	34
4.45	Istruzione: attività per sezione, divisione e gruppo	34
4.46	Sanità e Assistenza Sociale: imprese per forma giuridica	35
4.47	Sanità e Assistenza Sociale: dipendenti per forma giuridica e sesso	35
4.48	Sanità e Assistenza Sociale: attività per sezione, divisione e gruppo	35
4.49	Attività Artistiche , Sportive , di Intrattenimento e Divertimento: imprese per forma giuridica	36
4.50	Attività Artistiche , Sportive , di Intrattenimento e Divertimento: dipendenti per forma giuridica e sesso	36
4.51	Attività Artistiche , Sportive , di Intrattenimento e Divertimento: attività per sezione, divisione e gruppo	36
4.52	Altre Attività di Servizi: imprese per forma giuridica	37
4.53	Altre Attività di Servizi: dipendenti per forma giuridica e sesso	37
4.54	Altre Attività di Servizi: attività per sezione, divisione e gruppo	37
4.55	Organizzazioni ed Organismi Extraterritoriali: imprese per forma giuridica	38
4.56	Organizzazioni ed Organismi Extraterritoriali: dipendenti per forma giuridica e sesso	38
4.57	Organizzazioni ed Organismi Extraterritoriali: attività per sezione, divisione e gruppo	38
4.58	Imprese per Castello e sezione di attività economica	39
4.59	Imprese per sezione e fasce di dipendenti	40
	Glossario	40
<b>5 - Turismo</b>		<b>41</b>
5.1	Arrivi e presenze negli esercizi alberghieri e negli esercizi complementari	41
5.2	Arrivi nelle strutture ricettive suddivisi per le principali nazioni di provenienza	42
5.3	Afflusso turistico	42
	Glossario	42
<b>6 - Costruzioni</b>		<b>43</b>
6.1	Movimento edilizio (Progetti approvati)	43
	Glossario	43
<b>7 - Trasporti</b>		<b>44</b>
7.1	Movimento veicoli secondo la categoria	44
7.2	Movimento patenti di guida	44
7.3	Immatricolazioni di autoveicoli nuovi - per marca	45
7.4	Immatricolazioni di autoveicoli usati - per marca	46
7.5	Immatricolazioni di autoveicoli - per cilindrata	47
7.6	Veicoli circolanti per categoria ed età dalla prima immatricolazione	47
7.7	Immatricolazioni di autoveicoli per tipo di combustibile	48
	Glossario	48
<b>8 - Prezzi</b>		<b>49</b>
8.1	Numeri indici dei prezzi al consumo a San Marino per le famiglie di operai e impiegati (capitoli)	49
8.2	Numeri indici dei prezzi al consumo a San Marino per le famiglie di operai e impiegati (categorie)	50
8.3	Variazione percentuale tendenziale dell'indice dei prezzi rispetto allo stesso mese dell'anno precedente	51
8.4	Variazione percentuale congiunturale dell'indice dei prezzi rispetto al mese precedente	51
<b>9 - Lavoro</b>		<b>52</b>
9.1	Forze di lavoro	52
9.2	Lavoratori per fascia d'età	52
9.3	Lavoratori indipendenti per ramo di attività economica	53
9.4	Lavoratori indipendenti (che esercitano l'attività in modo prevalente)	53
9.5	Lavoratori dipendenti del settore privato per ramo di attività economica	54
9.6	Lavoratori dipendenti del settore pubblico allargato per Ente di appartenenza	55
9.7	Lavoratori dipendenti Privati per qualifica	56
9.8	Lavoratori dipendenti Privati Totali per qualifica e ramo di attività economica	57
9.9	Lavoratori dipendenti Pubblici per qualifica	58
9.10	Lavoratori dipendenti Pubblici per qualifica ed Ente di appartenenza	59
9.11	Lavoratori dipendenti Privati per qualifica e posizione anagrafica	60
9.12	Lavoratori dipendenti Pubblici per qualifica e posizione anagrafica	61
9.13	Lavoratori dipendenti Privati Totali per grado di istruzione e ramo	62

9.14	Lavoratori dipendenti Pubblici per grado di istruzione ed Ente	63
9.15	Lavoratori dipendenti Frontalieri per settore e ramo di attività economica	64
9.16	Lavoratori dipendenti del settore privato “part-time” per ramo di attività economica	65
9.17	Lavoratori dipendenti del settore privato “part-time” per qualifica	66
	Glossario	66
<b>9/a – Disoccupazione</b>		<b>67</b>
9/a.1	Iscrizioni totali e plurime nelle liste di avviamento al lavoro per classe e categoria professionale	67
9/a.2	Iscrizioni totali e plurime nelle graduatorie per l'insegnamento	69
9/a.3	Riepilogo: iscrizioni totali e plurime nelle liste di avviamento al lavoro e nelle graduatorie scolastiche per l'insegnamento	69
9/a.4	Iscrizioni totali per classe	70
9/a.5	Disoccupati totali per classe	70
9/a.6	Disoccupati totali per classe e categoria professionale	71
9/a.7	Disoccupati totali nelle graduatorie per l'insegnamento	72
9/a.8	Riepilogo: disoccupati totali nelle liste di avviamento al lavoro e nelle graduatorie per l'insegnamento	72
9/a.9	Disoccupati totali per titolo di studio	73
9/a.10	Disoccupati totali per fasce di età	76
9/a.11	Iscrizioni totali per grado di istruzione	77
9/a.12	Iscrizioni totali nelle liste di avviamento al lavoro e nelle graduatorie per l'insegnamento per categoria professionale	78
9/a.13	Iscrizioni totali per gruppi di età	79
9/a.14	Iscrizioni totali per cittadinanza	79
9/a.15	Tassi	80
	Glossario	80
<b>9/b – Cassa Integrazione Guadagni, Indennità Economica Speciale, Conflitti di lavoro</b>		<b>81</b>
9/b.1	Cassa Integrazione Guadagni autorizzata - totali	81
9/b.2	Cassa Integrazione Guadagni autorizzata per causa	81
9/b.3	Cassa Integrazione Guadagni autorizzata per ramo e classe di attività economica	82
9/b.4	Cassa Integrazione Guadagni autorizzata per ramo e causa	84
9/b.5	Cassa Integrazione Guadagni liquidata - totali	85
9/b.6	Cassa Integrazione Guadagni liquidata per causa	85
9/b.7	Cassa Integrazione Guadagni liquidata per ramo e classe di attività economica	86
9/b.8	Cassa Integrazione Guadagni liquidata per ramo e causa	88
9/b.9	Indennità Economica Speciale	89
	Glossario	89

# 1 - Popolazione

**Tavola 1.1 - Bilancio Demografico (movimento della popolazione residente)**

		2014	2015	2016													
				2015		2016										2016	
				Dic	Gen	Feb	Mar	Apr	Mag	Giu	Lug	Ago	Set	Ott	Nov	Dic	
Popolazione Residente ad inizio periodo	M	16.022	16.133	16.229	16.252	16.263	16.263	16.261	16.261	16.278	16.290	16.306	16.309	16.321	16.334	16.343	16.252
	F	16.550	16.656	16.739	16.753	16.766	16.771	16.767	16.770	16.785	16.796	16.804	16.812	16.837	16.850	16.848	16.753
	<b>Totale</b>	<b>32.572</b>	<b>32.789</b>	<b>32.968</b>	<b>33.005</b>	<b>33.029</b>	<b>33.034</b>	<b>33.028</b>	<b>33.031</b>	<b>33.063</b>	<b>33.086</b>	<b>33.110</b>	<b>33.121</b>	<b>33.158</b>	<b>33.184</b>	<b>33.191</b>	<b>33.005</b>
Saldo Movimento Naturale	M	18	19	3	7	-8	2	-6	3	5	3	-2	4	4	1	-2	11
	F	26	15	-2	2	-3	-3	2	2	-5	-2	1	12	4	-8	-4	-2
	<b>Totale</b>	<b>44</b>	<b>34</b>	<b>1</b>	<b>9</b>	<b>-11</b>	<b>-1</b>	<b>-4</b>	<b>5</b>	<b>0</b>	<b>1</b>	<b>-1</b>	<b>16</b>	<b>8</b>	<b>-7</b>	<b>-6</b>	<b>9</b>
Saldo Movimento Migratorio	M	93	100	20	4	8	-4	6	14	7	13	5	8	9	8	0	78
	F	80	82	16	11	8	-1	1	13	16	10	7	13	9	6	11	104
	<b>Totale</b>	<b>173</b>	<b>182</b>	<b>36</b>	<b>15</b>	<b>16</b>	<b>-5</b>	<b>7</b>	<b>27</b>	<b>23</b>	<b>23</b>	<b>12</b>	<b>21</b>	<b>18</b>	<b>14</b>	<b>11</b>	<b>182</b>
Incremento / Decremento	M	111	119	23	11	0	-2	0	17	12	16	3	12	13	9	-2	89
	F	106	97	14	13	5	-4	3	15	11	8	8	25	13	-2	7	102
	<b>Totale</b>	<b>217</b>	<b>216</b>	<b>37</b>	<b>24</b>	<b>5</b>	<b>-6</b>	<b>3</b>	<b>32</b>	<b>23</b>	<b>24</b>	<b>11</b>	<b>37</b>	<b>26</b>	<b>7</b>	<b>5</b>	<b>191</b>
Popolazione Residente a fine periodo *	M	16.133	16.252	16.252	16.263	16.263	16.261	16.261	16.278	16.290	16.306	16.309	16.321	16.334	16.343	16.341	16.341
	F	16.656	16.753	16.753	16.766	16.771	16.767	16.770	16.785	16.796	16.804	16.812	16.837	16.850	16.848	16.855	16.855
	<b>Totale</b>	<b>32.789</b>	<b>33.005</b>	<b>33.005</b>	<b>33.029</b>	<b>33.034</b>	<b>33.028</b>	<b>33.031</b>	<b>33.063</b>	<b>33.086</b>	<b>33.110</b>	<b>33.121</b>	<b>33.158</b>	<b>33.184</b>	<b>33.191</b>	<b>33.196</b>	<b>33.196</b>
* di cui Forensi	M	2.774	2.867	2.867	2.865	2.867	2.862	2.867	2.880	2.889	2.898	2.898	2.874	2.880	2.880	2.885	2.885
	F	2.243	2.328	2.328	2.339	2.341	2.342	2.347	2.363	2.372	2.383	2.382	2.383	2.383	2.390	2.403	2.403
	<b>Totale</b>	<b>5.017</b>	<b>5.195</b>	<b>5.195</b>	<b>5.204</b>	<b>5.208</b>	<b>5.204</b>	<b>5.214</b>	<b>5.243</b>	<b>5.261</b>	<b>5.281</b>	<b>5.280</b>	<b>5.257</b>	<b>5.263</b>	<b>5.270</b>	<b>5.288</b>	<b>5.288</b>

**Tavola 1.2 - Matrimoni per Rito**

		2014	2015	2016													
				2015		2016										2016	
				Dic	Gen	Feb	Mar	Apr	Mag	Giu	Lug	Ago	Set	Ott	Nov	Dic	
Religioso		60	50	.	1	.	.	.	3	7	12	10	17	9	.	2	61
Civile		118	123	10	5	4	8	8	12	12	12	6	13	14	6	9	109
Non specificato		9	9	.	1	3	2	.	.	1	1	2	.	1	.	.	11
<b>Totale</b>		<b>187</b>	<b>182</b>	<b>10</b>	<b>7</b>	<b>7</b>	<b>10</b>	<b>8</b>	<b>15</b>	<b>20</b>	<b>25</b>	<b>18</b>	<b>30</b>	<b>24</b>	<b>6</b>	<b>11</b>	<b>181</b>

**Tavola 1.3 - Movimento Naturale della popolazione residente**

		2014	2015	2016												2016	
					2016												
			Dic	Gen	Feb	Mar	Apr	Mag	Giu	Lug	Ago	Set	Ott	Nov	Dic		
Nati Vivi	M	146	139	13	13	5	9	10	9	12	11	9	13	17	9	13	130
	F	150	130	6	12	11	9	11	11	9	8	10	17	14	7	13	132
	<b>Totale</b>	<b>296</b>	<b>269</b>	<b>19</b>	<b>25</b>	<b>16</b>	<b>18</b>	<b>21</b>	<b>20</b>	<b>21</b>	<b>19</b>	<b>19</b>	<b>30</b>	<b>31</b>	<b>16</b>	<b>26</b>	<b>262</b>
Nati Morti	M	.	.	.	.	.	.	.	.	.	.	.	.	.	.	.	.
	F	.	.	.	.	1	.	.	.	.	.	.	.	.	1	2	
	<b>Totale</b>	<b>.</b>	<b>.</b>	<b>.</b>	<b>.</b>	<b>1</b>	<b>.</b>	<b>.</b>	<b>.</b>	<b>.</b>	<b>.</b>	<b>.</b>	<b>.</b>	<b>.</b>	<b>1</b>	<b>2</b>	
Morti entro il primo anno di vita	M	1	.	.	.	.	.	.	.	.	.	.	.	.	.	.	.
	F	.	.	.	.	.	.	1	.	.	.	.	.	.	.	1	
	<b>Totale</b>	<b>1</b>	<b>.</b>	<b>.</b>	<b>.</b>	<b>.</b>	<b>.</b>	<b>1</b>	<b>.</b>	<b>.</b>	<b>.</b>	<b>.</b>	<b>.</b>	<b>.</b>	<b>.</b>	<b>1</b>	
Morti	M	128	120	10	6	13	7	16	6	7	8	11	9	13	8	15	119
	F	124	115	8	10	14	12	9	9	14	10	9	5	10	15	17	134
	<b>Totale</b>	<b>252</b>	<b>235</b>	<b>18</b>	<b>16</b>	<b>27</b>	<b>19</b>	<b>25</b>	<b>15</b>	<b>21</b>	<b>18</b>	<b>20</b>	<b>14</b>	<b>23</b>	<b>23</b>	<b>32</b>	<b>253</b>

**Tavola 1.4 - Nuclei famigliari per numero di componenti**

	2014	2015	2016												2016	
			2016													
		Dic	Gen	Feb	Mar	Apr	Mag	Giu	Lug	Ago	Set	Ott	Nov	Dic		
ND componente	10	.	.	.	.	.	.	.	.	.	.	.	.	.	.	.
1 componente	4.389	4.350	4.350	4.336	4.339	4.339	4.350	4.365	4.367	4.370	4.376	4.389	4.399	4.407	4.417	4.417
2 componenti	3.954	4.022	4.022	4.032	4.035	4.040	4.049	4.045	4.051	4.065	4.067	4.071	4.072	4.081	4.105	4.105
3 componenti	2.766	2.793	2.793	2.793	2.787	2.777	2.773	2.790	2.791	2.781	2.784	2.790	2.799	2.793	2.784	2.784
4 componenti	2.237	2.241	2.241	2.247	2.249	2.257	2.263	2.255	2.257	2.269	2.272	2.270	2.270	2.273	2.269	2.269
5 o più componenti	583	589	589	588	589	586	579	579	579	575	570	571	569	566	565	565
Media del num. dei componente	2,34	2,35	2,35	2,35	2,35	2,35	2,35	2,34	2,34	2,34	2,34	2,34	2,34	2,34	2,34	2,34
<b>Num. di nuclei familiari</b>	<b>13.939</b>	<b>13.995</b>	<b>13.995</b>	<b>13.996</b>	<b>13.999</b>	<b>13.999</b>	<b>14.014</b>	<b>14.034</b>	<b>14.045</b>	<b>14.060</b>	<b>14.069</b>	<b>14.091</b>	<b>14.109</b>	<b>14.120</b>	<b>14.140</b>	<b>14.140</b>

Tavola 1.5 - Movimento Migratorio / Iscritti

			2014	2015	2016												2016	
					2015		2016											
					Dic	Gen	Feb	Mar	Apr	Mag	Giu	Lug	Ago	Set	Ott	Nov	Dic	
Italia	Rimini	M	81	96	12	7	6	5	6	9	8	4	3	8	10	5	5	76
		F	79	84	11	10	4	2	2	13	16	10	4	11	4	5	6	87
		Totale	160	180	23	17	10	7	8	22	24	14	7	19	14	10	11	163
	Forlì	M	10	9	1	1	1	.	.	1	1	1	2	.	.	2	1	10
		F	6	5	1	1	.	1	2	1	.	.	.	1	.	1	.	7
		Totale	16	14	2	2	1	1	2	2	1	1	2	1	.	3	1	17
	Pesaro Urbino	M	19	17	1	1	.	1	1	1	1	2	.	1	1	1	1	11
		F	14	16	.	.	.	2	.	4	3	2	2	.	1	.	4	18
		Totale	33	33	1	1	.	3	1	5	4	4	2	1	2	1	5	29
	Ravenna	M	5	7	1	.	2	1	2	.	1	1	.	.	.	.	1	8
		F	2	2	.	.	.	.	.	.	.	.	.	.	.	.	.	.
		Totale	7	9	1	.	2	1	2	.	1	1	.	.	.	.	1	8
	Milano	M	6	1	.	1	.	.	.	1	2	.	.	.	.	2	.	6
		F	2	1	.	.	1	.	.	1	1	.	.	.	.	.	.	3
		Totale	8	2	.	1	1	.	.	2	3	.	.	.	.	2	.	9
	Roma	M	6	5	3	.	.	.	.	.	.	1	.	.	.	.	.	1
		F	2	6	3	.	.	.	.	.	.	.	.	.	.	.	.	.
		Totale	8	11	6	.	.	.	.	.	.	1	.	.	.	.	.	1
	Altri	M	39	23	2	1	2	.	.	3	3	1	4	1	2	1	2	20
		F	19	31	2	1	3	.	.	2	.	1	1	2	4	.	1	15
		Totale	58	54	4	2	5	.	.	5	3	2	5	3	6	1	3	35
<b>Totale</b>	M	166	158	20	11	11	7	9	15	16	10	9	10	15	9	10	132	
	F	124	145	17	12	8	5	4	21	20	13	7	14	9	6	11	130	
	Totale	290	303	37	23	19	12	13	36	36	23	16	24	24	15	21	262	
Unione Europea	Belgio	M	1	1	.	.	.	.	.	.	.	.	.	.	.	.	.	
	Totale	1	1	.	.	.	.	.	.	.	.	.	.	.	.	.	.	
	Altri	M	1	2	.	.	.	.	2	.	.	1	.	.	1	.	4	
<b>Totale</b>	F	7	6	.	3	1	.	.	2	.	.	1	.	.	2	.	9	
	Totale	8	8	.	3	1	.	.	4	.	.	2	.	.	3	.	13	
	M	2	3	.	.	.	.	.	2	.	.	1	.	.	1	.	4	
Extra Unione Europea	Argentina	M	2	3	.	.	.	1	1	.	.	.	.	.	.	.	2	
	F	3	3	.	1	.	.	.	1	.	.	.	.	1	.	.	3	
	Totale	5	6	.	1	.	.	1	2	.	.	.	.	1	.	.	5	
Stati Uniti	M	.	2	1	.	.	.	.	.	.	.	.	.	.	.	.	.	
	F	1	.	.	.	.	.	.	.	.	.	.	.	1	.	.	1	
	Totale	1	2	1	.	.	.	.	.	.	.	.	.	1	.	.	1	
Altri	M	16	42	3	2	2	1	.	6	.	7	1	2	1	3	.	25	
	F	19	27	2	5	3	1	.	1	.	.	3	4	1	4	3	25	
	Totale	35	69	5	7	5	2	.	7	.	7	4	6	2	7	3	50	
<b>Totale</b>	M	18	47	4	2	2	1	1	7	.	7	1	2	1	3	.	27	
	F	23	30	2	6	3	1	.	2	.	.	3	4	3	4	3	29	
	Totale	41	77	6	8	5	2	1	9	.	7	4	6	4	7	3	56	
Rettifiche Censuarie	Rettifiche censuarie	M	23	1	.	.	.	.	.	.	.	.	.	.	.	.	.	
	F	9	1	.	.	.	.	.	.	.	.	.	.	.	.	.	.	
	Totale	32	2	.	.	.	.	.	.	.	.	.	.	.	.	.	.	
<b>Totale</b>	M	23	1	.	.	.	.	.	.	.	.	.	.	.	.	.	.	
	F	9	1	.	.	.	.	.	.	.	.	.	.	.	.	.	.	
	Totale	32	2	.	.	.	.	.	.	.	.	.	.	.	.	.	.	
<b>Totale Generale</b>	M	209	209	24	13	13	8	10	24	16	17	11	12	16	13	10	163	
	F	163	182	19	21	12	6	4	25	20	13	11	18	12	12	14	168	
	<b>Totale</b>	<b>372</b>	<b>391</b>	<b>43</b>	<b>34</b>	<b>25</b>	<b>14</b>	<b>14</b>	<b>49</b>	<b>36</b>	<b>30</b>	<b>22</b>	<b>30</b>	<b>28</b>	<b>25</b>	<b>24</b>	<b>331</b>	



**Tavola 1.6 - Movimento Migratorio / Cancellati (Emigrazione)**

		2014		2015		2016												
				2015												2016		
				Dic	Gen	Feb	Mar	Apr	Mag	Giu	Lug	Ago	Set	Ott	Nov	Dic		
Italia	Rimini	M	33	26	1	4	2	4	3	4	5	1	.	1	6	3	1	34
		F	26	17	.	2	4	3	1	7	3	1	.	1	1	3	.	26
		Totale	59	43	1	6	6	7	4	11	8	2	.	2	7	6	1	60
	Forlì	M	2	4	.	.	1	.	.	.	.	.	1	.	.	.	.	2
		F	.	3	.	.	.	.	.	.	.	.	.	.	.	.	.	.
		Totale	2	7	.	.	1	.	.	.	.	.	1	.	.	.	.	2
	Pesaro Urbino	M	2	4	.	.	.	.	.	1	.	.	.	1	.	.	1	3
		F	1	2	.	.	.	.	.	.	.	.	.	2	.	.	.	2
		Totale	3	6	.	.	.	.	.	1	.	.	.	3	.	.	1	5
	Ravenna	M	2	1	.	1	.	.	.	.	.	.	.	1	.	.	.	2
		F	.	3	.	2	.	.	.	.	.	.	.	1	.	.	.	3
		Totale	2	4	.	3	.	.	.	.	.	.	.	2	.	.	.	5
	Milano	M	4	3	.	.	.	.	.	.	.	.	1	.	.	.	.	1
		F	3	2	.	.	.	.	1	.	.	.	.	1	.	.	.	2
		Totale	7	5	.	.	.	.	1	.	.	.	1	1	.	.	.	3
	Roma	M	.	1	.	.	.	.	.	.	.	.	.	.	.	.	1	1
		F	2	.	.	.	.	.	.	.	.	1	1	.	.	.	.	2
		Totale	2	1	.	.	.	.	.	.	.	1	1	.	.	.	1	3
	Altri	M	8	11	1	.	1	1	.	.	.	.	.	.	.	.	.	2
		F	12	14	1	2	.	.	.	.	.	.	1	.	1	1	.	5
		Totale	20	25	2	2	1	1	.	.	.	.	1	.	1	1	.	7
<b>Totale</b>	M	51	50	2	5	4	5	3	5	5	1	2	3	6	3	3	45	
	F	44	41	1	6	4	3	2	7	3	2	2	5	2	4	.	40	
	Totale	95	91	3	11	8	8	5	12	8	3	4	8	8	7	3	85	
Unione Europea	Belgio	F	.	1	.	.	.	.	.	.	.	.	.	.	.	.	.	
		Totale	.	1	.	.	.	.	.	.	.	.	.	.	.	.	.	
	Altri	M	1	.	.	2	.	1	.	.	.	.	.	.	.	.	1	4
F		1	6	.	2	.	.	1	1	.	.	.	.	.	.	.	4	
Totale		2	6	.	4	.	1	1	1	.	.	.	.	.	.	1	8	
<b>Totale</b>	M	1	.	.	2	.	1	.	.	.	.	.	.	.	.	1	4	
	F	1	7	.	2	.	.	1	1	.	.	.	.	.	.	.	4	
	Totale	2	7	.	4	.	1	1	1	.	.	.	.	.	.	1	8	
Extra Unione Europea	Argentina	M	2	1	.	1	.	.	.	1	.	.	.	.	.	.	2	
		F	2	.	.	1	.	.	.	.	.	.	.	.	.	.	1	
	Totale	4	1	.	2	.	.	.	.	1	.	.	.	.	.	.	3	
Stati Uniti	M	.	.	.	.	.	.	.	.	.	1	.	.	.	.	.	1	
	F	.	1	.	.	.	.	.	.	.	1	.	.	.	.	.	1	
	Totale	.	1	.	.	.	.	.	.	.	2	.	.	.	.	.	2	
Altri	M	40	40	2	1	1	6	1	5	3	2	4	1	1	2	6	33	
	F	21	35	2	1	.	4	.	4	1	.	2	.	1	2	3	18	
	Totale	61	75	4	2	1	10	1	9	4	2	6	1	2	4	9	51	
<b>Totale</b>	M	42	41	2	2	1	6	1	5	4	3	4	1	1	2	6	36	
	F	23	36	2	2	.	4	.	4	1	1	2	.	1	2	3	20	
	Totale	65	77	4	4	1	10	1	9	5	4	6	1	2	4	9	56	
Rettifiche Censuarie	Irrep. Censimento	M	22	18	.	.	.	.	.	.	.	.	.	.	.	.	.	
		F	15	16	.	.	.	.	.	.	.	.	.	.	.	.	.	
	Totale	37	34	.	.	.	.	.	.	.	.	.	.	.	.	.	.	
<b>Totale</b>	M	22	18	.	.	.	.	.	.	.	.	.	.	.	.	.	.	
	F	15	16	.	.	.	.	.	.	.	.	.	.	.	.	.	.	
	Totale	37	34	.	.	.	.	.	.	.	.	.	.	.	.	.	.	
<b>Totale Generale</b>	M	116	109	4	9	5	12	4	10	9	4	6	4	7	5	10	85	
	F	83	100	3	10	4	7	3	12	4	3	4	5	3	6	3	64	
	<b>Totale</b>	<b>199</b>	<b>209</b>	<b>7</b>	<b>19</b>	<b>9</b>	<b>19</b>	<b>7</b>	<b>22</b>	<b>13</b>	<b>7</b>	<b>10</b>	<b>9</b>	<b>10</b>	<b>11</b>	<b>13</b>	<b>149</b>	

Tavola 1.7 - Popolazione Residente per Castello

		2014	2015													2016			
				2015	2016														
				Dic	Gen	Feb	Mar	Apr	Mag	Giu	Lug	Ago	Set	Ott	Nov	Dic			
San Marino	M	2.001	1.962	1.962	1.957	1.958	1.964	1.962	1.965	1.970	1.970	1.965	1.969	1.975	1.977	1.976	1.976		
	F	2.096	2.079	2.079	2.080	2.078	2.080	2.078	2.081	2.077	2.083	2.084	2.088	2.089	2.088	2.087	2.087		
	<b>Totale</b>	<b>4.097</b>	<b>4.041</b>	<b>4.041</b>	<b>4.037</b>	<b>4.036</b>	<b>4.044</b>	<b>4.040</b>	<b>4.046</b>	<b>4.047</b>	<b>4.053</b>	<b>4.049</b>	<b>4.057</b>	<b>4.064</b>	<b>4.065</b>	<b>4.063</b>	<b>4.063</b>		
Acquaviva	M	1.033	1.050	1.050	1.056	1.055	1.051	1.053	1.055	1.060	1.065	1.067	1.070	1.063	1.062	1.061	1.061		
	F	1.090	1.076	1.076	1.078	1.077	1.077	1.082	1.087	1.085	1.083	1.083	1.084	1.081	1.082	1.081	1.081		
	<b>Totale</b>	<b>2.123</b>	<b>2.126</b>	<b>2.126</b>	<b>2.134</b>	<b>2.132</b>	<b>2.128</b>	<b>2.135</b>	<b>2.142</b>	<b>2.145</b>	<b>2.148</b>	<b>2.150</b>	<b>2.154</b>	<b>2.144</b>	<b>2.144</b>	<b>2.142</b>	<b>2.142</b>		
Borgo Maggiore	M	3.317	3.370	3.370	3.373	3.370	3.374	3.374	3.376	3.375	3.381	3.391	3.385	3.391	3.392	3.390	3.390		
	F	3.421	3.456	3.456	3.464	3.467	3.468	3.477	3.475	3.473	3.477	3.487	3.496	3.509	3.498	3.499	3.499		
	<b>Totale</b>	<b>6.738</b>	<b>6.826</b>	<b>6.826</b>	<b>6.837</b>	<b>6.837</b>	<b>6.842</b>	<b>6.851</b>	<b>6.851</b>	<b>6.848</b>	<b>6.858</b>	<b>6.878</b>	<b>6.881</b>	<b>6.900</b>	<b>6.890</b>	<b>6.889</b>	<b>6.889</b>		
Chiesanuova	M	564	565	565	568	568	570	570	574	576	577	575	580	579	577	576	576		
	F	549	550	550	549	545	545	548	549	546	547	548	553	554	554	555	555		
	<b>Totale</b>	<b>1.113</b>	<b>1.115</b>	<b>1.115</b>	<b>1.117</b>	<b>1.113</b>	<b>1.115</b>	<b>1.118</b>	<b>1.123</b>	<b>1.122</b>	<b>1.124</b>	<b>1.123</b>	<b>1.133</b>	<b>1.133</b>	<b>1.131</b>	<b>1.131</b>	<b>1.131</b>		
Domagnano	M	1.650	1.669	1.669	1.683	1.683	1.678	1.679	1.685	1.685	1.684	1.688	1.686	1.689	1.687	1.691	1.691		
	F	1.733	1.763	1.763	1.767	1.769	1.763	1.763	1.762	1.764	1.758	1.754	1.752	1.749	1.749	1.750	1.750		
	<b>Totale</b>	<b>3.383</b>	<b>3.432</b>	<b>3.432</b>	<b>3.450</b>	<b>3.452</b>	<b>3.441</b>	<b>3.442</b>	<b>3.447</b>	<b>3.449</b>	<b>3.442</b>	<b>3.442</b>	<b>3.438</b>	<b>3.438</b>	<b>3.436</b>	<b>3.441</b>	<b>3.441</b>		
Faetano	M	581	598	598	597	592	592	590	588	587	585	584	586	583	585	581	581		
	F	591	596	596	595	593	592	594	595	599	599	598	601	602	600	596	596		
	<b>Totale</b>	<b>1.172</b>	<b>1.194</b>	<b>1.194</b>	<b>1.192</b>	<b>1.185</b>	<b>1.184</b>	<b>1.184</b>	<b>1.183</b>	<b>1.186</b>	<b>1.184</b>	<b>1.182</b>	<b>1.187</b>	<b>1.185</b>	<b>1.185</b>	<b>1.177</b>	<b>1.177</b>		
Fiorentino	M	1.259	1.276	1.276	1.276	1.268	1.267	1.268	1.268	1.270	1.269	1.272	1.274	1.276	1.275	1.274	1.274		
	F	1.263	1.277	1.277	1.277	1.278	1.278	1.275	1.275	1.281	1.282	1.283	1.280	1.278	1.278	1.281	1.281		
	<b>Totale</b>	<b>2.522</b>	<b>2.553</b>	<b>2.553</b>	<b>2.553</b>	<b>2.546</b>	<b>2.545</b>	<b>2.543</b>	<b>2.543</b>	<b>2.551</b>	<b>2.551</b>	<b>2.555</b>	<b>2.554</b>	<b>2.554</b>	<b>2.553</b>	<b>2.555</b>	<b>2.555</b>		
Montegiardino	M	463	469	469	468	472	473	474	472	472	472	472	474	474	477	477	477		
	F	454	471	471	468	472	473	469	470	470	470	469	468	469	469	470	470		
	<b>Totale</b>	<b>917</b>	<b>940</b>	<b>940</b>	<b>936</b>	<b>944</b>	<b>946</b>	<b>943</b>	<b>942</b>	<b>942</b>	<b>942</b>	<b>941</b>	<b>942</b>	<b>943</b>	<b>946</b>	<b>947</b>	<b>947</b>		
Serravalle	M	5.265	5.293	5.293	5.285	5.297	5.292	5.291	5.295	5.295	5.303	5.295	5.297	5.304	5.311	5.315	5.315		
	F	5.459	5.485	5.485	5.488	5.492	5.491	5.484	5.491	5.501	5.505	5.506	5.515	5.519	5.530	5.536	5.536		
	<b>Totale</b>	<b>10.724</b>	<b>10.778</b>	<b>10.778</b>	<b>10.773</b>	<b>10.789</b>	<b>10.783</b>	<b>10.775</b>	<b>10.786</b>	<b>10.796</b>	<b>10.808</b>	<b>10.801</b>	<b>10.812</b>	<b>10.823</b>	<b>10.841</b>	<b>10.851</b>	<b>10.851</b>		
<b>Totale Generale</b>	M	16.133	16.252	16.252	16.263	16.263	16.261	16.261	16.278	16.290	16.306	16.309	16.321	16.334	16.343	16.341	16.341		
	F	16.656	16.753	16.753	16.766	16.771	16.767	16.770	16.785	16.796	16.804	16.812	16.837	16.850	16.848	16.855	16.855		
	<b>Totale</b>	<b>32.789</b>	<b>33.005</b>	<b>33.005</b>	<b>33.029</b>	<b>33.034</b>	<b>33.028</b>	<b>33.031</b>	<b>33.063</b>	<b>33.086</b>	<b>33.110</b>	<b>33.121</b>	<b>33.158</b>	<b>33.184</b>	<b>33.191</b>	<b>33.196</b>	<b>33.196</b>		

Tavola 1.8 - Popolazione presente per cittadinanza

		2014	2015	2016															
				2015						2016									
				Dic	Gen	Feb	Mar	Apr	Mag	Giu	Lug	Ago	Set	Ott	Nov	Dic			
Popolazione con Residenza anagrafica	Sammarinesi	M	13.359	13.385	13.385	13.398	13.396	13.399	13.394	13.398	13.401	13.408	13.411	13.447	13.454	13.463	13.456	13.456	
		F	14.413	14.425	14.425	14.427	14.430	14.425	14.423	14.422	14.424	14.421	14.430	14.454	14.467	14.458	14.452	14.452	14.452
		<b>Totale</b>	<b>27.772</b>	<b>27.810</b>	<b>27.810</b>	<b>27.825</b>	<b>27.826</b>	<b>27.824</b>	<b>27.817</b>	<b>27.820</b>	<b>27.825</b>	<b>27.829</b>	<b>27.841</b>	<b>27.901</b>	<b>27.921</b>	<b>27.921</b>	<b>27.908</b>	<b>27.908</b>	<b>27.908</b>
	Italiani	M	2.577	2.663	2.663	2.663	2.665	2.662	2.667	2.675	2.687	2.696	2.694	2.674	2.679	2.679	2.684	2.684	2.684
		F	1.736	1.797	1.797	1.802	1.801	1.801	1.806	1.822	1.830	1.839	1.835	1.834	1.833	1.838	1.848	1.848	1.848
		<b>Totale</b>	<b>4.313</b>	<b>4.460</b>	<b>4.460</b>	<b>4.465</b>	<b>4.466</b>	<b>4.463</b>	<b>4.473</b>	<b>4.497</b>	<b>4.517</b>	<b>4.535</b>	<b>4.529</b>	<b>4.508</b>	<b>4.512</b>	<b>4.517</b>	<b>4.532</b>	<b>4.532</b>	<b>4.532</b>
	Altri	M	197	204	204	202	202	200	200	205	202	202	204	200	201	201	201	201	201
		F	507	531	531	537	540	541	541	541	542	544	547	549	550	552	555	555	555
		<b>Totale</b>	<b>704</b>	<b>735</b>	<b>735</b>	<b>739</b>	<b>742</b>	<b>741</b>	<b>741</b>	<b>746</b>	<b>744</b>	<b>746</b>	<b>751</b>	<b>749</b>	<b>751</b>	<b>753</b>	<b>756</b>	<b>756</b>	<b>756</b>
	<b>Totale</b>	M	16.133	16.252	16.252	16.263	16.263	16.261	16.261	16.278	16.290	16.306	16.309	16.321	16.334	16.343	16.341	16.341	16.341
		F	16.656	16.753	16.753	16.766	16.771	16.767	16.770	16.785	16.796	16.804	16.812	16.837	16.850	16.848	16.855	16.855	16.855
		<b>Totale</b>	<b>32.789</b>	<b>33.005</b>	<b>33.005</b>	<b>33.029</b>	<b>33.034</b>	<b>33.028</b>	<b>33.031</b>	<b>33.063</b>	<b>33.086</b>	<b>33.110</b>	<b>33.121</b>	<b>33.158</b>	<b>33.184</b>	<b>33.191</b>	<b>33.196</b>	<b>33.196</b>	<b>33.196</b>
Popolazione Soggiornante	Italiani	M	217	230	230	225	227	236	240	236	237	245	257	254	249	246	249	249	
		F	201	221	221	217	219	227	236	232	231	234	242	243	238	240	238	238	
		<b>Totale</b>	<b>418</b>	<b>451</b>	<b>451</b>	<b>442</b>	<b>446</b>	<b>463</b>	<b>476</b>	<b>468</b>	<b>468</b>	<b>479</b>	<b>499</b>	<b>497</b>	<b>487</b>	<b>486</b>	<b>487</b>	<b>487</b>	<b>487</b>
	Altri	M	75	78	78	61	66	88	91	93	100	100	102	103	96	85	87	87	
		F	456	472	472	453	466	501	495	507	510	501	508	505	504	506	497	497	
		<b>Totale</b>	<b>531</b>	<b>550</b>	<b>550</b>	<b>514</b>	<b>532</b>	<b>589</b>	<b>586</b>	<b>600</b>	<b>610</b>	<b>601</b>	<b>610</b>	<b>608</b>	<b>600</b>	<b>591</b>	<b>584</b>	<b>584</b>	
<b>Totale</b>	M	292	308	308	286	293	324	331	329	337	345	359	357	345	331	336	336		
	F	657	693	693	670	685	728	731	739	741	735	750	748	742	746	735	735		
	<b>Totale</b>	<b>949</b>	<b>1.001</b>	<b>1.001</b>	<b>956</b>	<b>978</b>	<b>1.052</b>	<b>1.062</b>	<b>1.068</b>	<b>1.078</b>	<b>1.080</b>	<b>1.109</b>	<b>1.105</b>	<b>1.087</b>	<b>1.077</b>	<b>1.071</b>	<b>1.071</b>		
<b>Popolazione presente</b>	M	16.425	16.560	16.560	16.549	16.556	16.585	16.592	16.607	16.627	16.651	16.668	16.678	16.679	16.674	16.677	16.677		
	F	17.313	17.446	17.446	17.436	17.456	17.495	17.501	17.524	17.537	17.539	17.562	17.585	17.592	17.594	17.590	17.590		
	<b>Totale</b>	<b>33.738</b>	<b>34.006</b>	<b>34.006</b>	<b>33.985</b>	<b>34.012</b>	<b>34.080</b>	<b>34.093</b>	<b>34.131</b>	<b>34.164</b>	<b>34.190</b>	<b>34.230</b>	<b>34.263</b>	<b>34.271</b>	<b>34.268</b>	<b>34.267</b>	<b>34.267</b>		

## Glossario

### ANAGRAFE DELLA POPOLAZIONE

Il sistema continuo di registrazione della popolazione residente effettuata dall'Ufficio di Stato Civile. Viene continuamente aggiornata tramite iscrizioni per nascita, cancellazioni per morte e iscrizioni/cancellazioni per trasferimento di residenza.

### POPOLAZIONE PRESENTE

La popolazione che risiede anagraficamente nel territorio della Repubblica di San Marino unitamente alle persone che nel territorio dimorano (soggiornanti).

### POPOLAZIONE RESIDENTE

La popolazione che risiede anagraficamente nel territorio della Repubblica di San Marino.

### SALDO MIGRATORIO

L'eccedenza o il deficit di iscrizioni per immigrazione dall'estero rispetto alle cancellazioni per emigrazione verso l'estero.

### SALDO NATURALE

L'eccedenza o il deficit di nascite rispetto ai decessi.

### UNIONE EUROPEA (UE)

# 2 - Sanità

**Tavola 2.1 - Morti per causa di morte e sesso**

		2014	2015	2016												2016	
				2015					2016								
				Dic	Gen	Feb	Mar	Apr	Mag	Giu	Lug	Ago	Set	Ott	Nov	Dic	
Tumori	M	47	43	6	2	3	2	5	1	2	3	4	1	3	2	4	32
	F	29	27	1	1	6	2	3	5	7	1	2	2	3	4	5	41
	<b>Totale</b>	<b>76</b>	<b>70</b>	<b>7</b>	<b>3</b>	<b>9</b>	<b>4</b>	<b>8</b>	<b>6</b>	<b>9</b>	<b>4</b>	<b>6</b>	<b>3</b>	<b>6</b>	<b>6</b>	<b>9</b>	<b>73</b>
Malattie endocrine, nutrizionali e metaboliche	M	4	6	1	1	1	1	.	2	1	.	.	1	1	2	.	10
	F	3	5	.	.	.	1	.	.	1	.	.	.	.	.	1	3
	<b>Totale</b>	<b>7</b>	<b>11</b>	<b>1</b>	<b>1</b>	<b>1</b>	<b>2</b>	.	<b>2</b>	<b>2</b>	.	.	<b>1</b>	<b>1</b>	<b>2</b>	<b>1</b>	<b>13</b>
Disturbi psichici e comportamentali	M	3	2	.	.	1	.	.	.	1	.	1	.	.	.	1	4
	F	6	8	.	.	1	1	.	.	.	3	1	.	.	2	1	9
	<b>Totale</b>	<b>9</b>	<b>10</b>	.	.	<b>2</b>	<b>1</b>	.	.	<b>1</b>	<b>3</b>	<b>2</b>	.	.	<b>2</b>	<b>2</b>	<b>13</b>
Malattie del sistema nervoso	M	7	6	1	.	1	1	1	2	1	.	1	2	2	.	.	11
	F	6	11	2	.	.	1	1	1	1	.	.	1	2	.	1	8
	<b>Totale</b>	<b>13</b>	<b>17</b>	<b>3</b>	.	<b>1</b>	<b>2</b>	<b>2</b>	<b>3</b>	<b>2</b>	.	<b>1</b>	<b>3</b>	<b>4</b>	.	<b>1</b>	<b>19</b>
Malattie del sistema circolatorio	M	42	35	1	1	3	2	7	1	1	.	4	3	3	4	4	33
	F	58	36	3	6	6	3	2	2	3	5	4	1	4	5	8	49
	<b>Totale</b>	<b>100</b>	<b>71</b>	<b>4</b>	<b>7</b>	<b>9</b>	<b>5</b>	<b>9</b>	<b>3</b>	<b>4</b>	<b>5</b>	<b>8</b>	<b>4</b>	<b>7</b>	<b>9</b>	<b>12</b>	<b>82</b>
Malattie del sistema respiratorio	M	12	12	.	.	2	1	1	.	1	2	.	2	2	.	3	14
	F	9	14	2	2	1	2	1	.	1	1	1	.	1	1	1	12
	<b>Totale</b>	<b>21</b>	<b>26</b>	<b>2</b>	<b>2</b>	<b>3</b>	<b>3</b>	<b>2</b>	.	<b>2</b>	<b>3</b>	<b>1</b>	<b>2</b>	<b>3</b>	<b>1</b>	<b>4</b>	<b>26</b>
Malattie dell'apparato digerente	M	3	2	1	1	.	.	.	.	.	.	.	.	1	.	1	3
	F	3	6	.	.	.	1	2	.	1	.	1	1	.	1	.	7
	<b>Totale</b>	<b>6</b>	<b>8</b>	<b>1</b>	<b>1</b>	.	<b>1</b>	<b>2</b>	.	<b>1</b>	.	<b>1</b>	<b>1</b>	<b>1</b>	<b>1</b>	<b>1</b>	<b>10</b>
Malattie dell'apparato genitourinario	M	3	1	.	.	1	.	1	.	.	1	.	.	.	.	1	4
	F	1	2	.	.	.	.	.	.	.	.	.	.	.	1	.	1
	<b>Totale</b>	<b>4</b>	<b>3</b>	.	.	<b>1</b>	.	<b>1</b>	.	.	<b>1</b>	.	.	.	<b>1</b>	<b>1</b>	<b>5</b>
Alcune condizioni morbose che hanno origine nel periodo perinatale	M	1	.	.	.	.	.	.	.	.	.	.	.	.	.	.	.
	<b>Totale</b>	<b>1</b>	.	.	.	.	.	.	.	.	.	.	.	.	.	.	.
	Sintomi, segni e risultati anormali di esami clinici e di laboratorio, non classificati altrove	M	1	1	.	.	.	.	.	.	.	.	.	.	.	.	.
Traumatismi, avvelenamenti ed alcune altre conseguenze di cause esterne	F	3	2	.	1	.	.	.	1	.	.	.	.	.	1	.	3
	<b>Totale</b>	<b>4</b>	<b>3</b>	.	<b>1</b>	.	.	.	<b>1</b>	.	.	.	.	.	<b>1</b>	.	<b>3</b>
	M	1	.	.	.	.	.	.	.	.	.	.	.	.	.	.	.
Cause esterne di morbosità e mortalità	F	3	2	.	.	.	.	.	.	.	.	.	.	.	.	.	.
	<b>Totale</b>	<b>4</b>	<b>2</b>	.	.	.	.	.	.	.	.	.	.	.	.	.	.
	M	4	12	.	1	1	.	1	.	.	2	1	.	1	.	1	8
<b>Totale generale</b>	F	3	2	.	.	.	1	.	.	.	.	.	.	.	.	.	1
	<b>Totale</b>	<b>7</b>	<b>14</b>	.	<b>1</b>	<b>1</b>	<b>1</b>	<b>1</b>	.	.	<b>2</b>	<b>1</b>	.	<b>1</b>	.	<b>1</b>	<b>9</b>
	M	128	120	10	6	13	7	16	6	7	8	11	9	13	8	15	119
<b>Totale generale</b>	F	124	115	8	10	14	12	9	9	14	10	9	5	10	15	17	134
	<b>Totale</b>	<b>252</b>	<b>235</b>	<b>18</b>	<b>16</b>	<b>27</b>	<b>19</b>	<b>25</b>	<b>15</b>	<b>21</b>	<b>18</b>	<b>20</b>	<b>14</b>	<b>23</b>	<b>23</b>	<b>32</b>	<b>253</b>

**Tavola 2.2 - Morti per fascia di età**

	2014	2015	2016														
			2015						2016								
			Dic	Gen	Feb	Mar	Apr	Mag	Giu	Lug	Ago	Set	Ott	Nov	Dic		
Da 0 a 5 anni	1	.	.	.	.	.	.	1	.	.	.	.	.	.	.	.	1
Da 16 a 20 anni	1	.	.	.	.	.	.	.	.	.	.	.	.	1	.	.	1
Da 21 a 25 anni	1	2	.	.	.	.	.	.	.	.	.	.	.	.	.	.	.
Da 26 a 30 anni	.	.	.	1	.	.	.	.	.	.	.	.	.	.	.	.	1
Da 41 a 45 anni	1	1	.	.	.	.	.	.	1	.	.	.	.	.	.	.	1
Da 46 a 50 anni	2	2	.	.	.	.	1	.	1	1	.	.	2	.	.	.	5
Da 51 a 55 anni	5	9	1	.	.	.	2	.	.	1	1	.	.	.	.	.	4
Da 56 a 60 anni	5	6	.	.	1	.	.	.	1	.	1	1	1	.	.	.	5
Da 61 a 65 anni	12	6	1	.	1	.	.	.	1	.	1	1	1	1	1	3	9
Da 66 a 70 anni	15	12	2	.	1	2	1	.	4	2	4	2	.	2	1	4	19
Da 71 a 75 anni	17	16	.	2	3	1	2	3	.	1	1	1	2	1	4	4	21
Da 76 a 80 anni	23	26	4	3	3	1	3	3	2	1	1	1	3	1	2	2	24
Da 81 a 85 anni	49	53	3	3	8	3	6	4	4	2	5	3	8	2	3	3	51
Da 86 a 90 anni	65	36	1	3	7	5	6	1	2	3	2	2	3	6	7	7	47
Da 91 a 95 anni	40	49	4	2	3	4	3	2	5	3	2	1	2	7	8	8	42
Da 96 a 100 anni	11	14	2	2	.	3	1	1	.	3	1	2	.	2	4	4	19
Oltre 100 anni	4	2	.	.	.	.	.	.	.	1	1	.	.	1	.	.	3
n.d.	.	1	.	.	.	.	.	.	.	.	.	.	.	.	.	.	.
<b>Totale</b>	<b>252</b>	<b>235</b>	<b>18</b>	<b>16</b>	<b>27</b>	<b>19</b>	<b>25</b>	<b>15</b>	<b>21</b>	<b>18</b>	<b>20</b>	<b>14</b>	<b>23</b>	<b>23</b>	<b>32</b>	<b>253</b>	

Tavola 2.3 - Morti per causa di morte e sesso - Tumori

		2014	2015	2016													
														2016			
				2015						2016							
				Dic	Gen	Feb	Mar	Apr	Mag	Giu	Lug	Ago	Set	Ott	Nov	Dic	
Tumori maligni del labbro, della cavità orale e della faringe	M	4	.	.	.	.	.	.	.	.	.	.	.	.	.	.	.
	F	.	.	.	1	.	.	.	.	.	.	.	.	.	.	.	1
	<b>Totale</b>	<b>4</b>	<b>.</b>	<b>.</b>	<b>1</b>	<b>.</b>	<b>.</b>	<b>.</b>	<b>.</b>	<b>.</b>	<b>.</b>	<b>.</b>	<b>.</b>	<b>.</b>	<b>.</b>	<b>.</b>	<b>.</b>
Tumori maligni degli organi dell'apparato digerente	M	13	13	2	1	1	1	2	.	1	2	.	1	1	.	.	10
	F	9	11	1	.	1	1	.	1	3	.	1	.	3	.	2	12
	<b>Totale</b>	<b>22</b>	<b>24</b>	<b>3</b>	<b>1</b>	<b>2</b>	<b>2</b>	<b>2</b>	<b>1</b>	<b>4</b>	<b>2</b>	<b>1</b>	<b>1</b>	<b>4</b>	<b>.</b>	<b>2</b>	<b>22</b>
Tumori maligni dell'apparato respiratorio e degli organi intratoracici	M	15	11	.	1	1	1	1	.	1	.	2	.	.	1	2	10
	F	4	4	.	.	1	1	1	.	2	1	.	1	.	.	.	7
	<b>Totale</b>	<b>19</b>	<b>15</b>	<b>.</b>	<b>1</b>	<b>2</b>	<b>2</b>	<b>2</b>	<b>.</b>	<b>3</b>	<b>1</b>	<b>2</b>	<b>1</b>	<b>.</b>	<b>1</b>	<b>2</b>	<b>17</b>
Melanoma ed altri tumori maligni della cute	M	1	1	.	.	.	.	.	.	.	.	.	.	.	.	.	.
	<b>Totale</b>	<b>1</b>	<b>1</b>	<b>.</b>	<b>.</b>	<b>.</b>	<b>.</b>	<b>.</b>	<b>.</b>	<b>.</b>	<b>.</b>	<b>.</b>	<b>.</b>	<b>.</b>	<b>.</b>	<b>.</b>	<b>.</b>
Tumori maligni di tessuto mesoteliale e dei tessuti molli	M	.	1	.	.	.	.	.	.	.	.	.	.	.	.	.	.
	F	.	.	.	.	.	.	1	.	.	.	.	.	.	.	.	1
	<b>Totale</b>	<b>.</b>	<b>1</b>	<b>.</b>	<b>.</b>	<b>.</b>	<b>.</b>	<b>1</b>	<b>.</b>	<b>.</b>	<b>.</b>	<b>.</b>	<b>.</b>	<b>.</b>	<b>.</b>	<b>.</b>	<b>1</b>
Tumore maligno della mammella	M	.	.	.	.	.	.	.	1	.	.	.	.	.	.	.	1
	F	5	3	.	.	1	.	.	.	2	.	1	.	.	1	1	6
	<b>Totale</b>	<b>5</b>	<b>3</b>	<b>.</b>	<b>.</b>	<b>1</b>	<b>.</b>	<b>.</b>	<b>1</b>	<b>2</b>	<b>.</b>	<b>1</b>	<b>.</b>	<b>.</b>	<b>1</b>	<b>1</b>	<b>7</b>
Tumori maligni degli organi genitali femminili	F	2	3	.	.	2	.	.	2	.	.	.	.	.	.	.	4
	<b>Totale</b>	<b>2</b>	<b>3</b>	<b>.</b>	<b>.</b>	<b>2</b>	<b>.</b>	<b>.</b>	<b>2</b>	<b>.</b>	<b>.</b>	<b>.</b>	<b>.</b>	<b>.</b>	<b>.</b>	<b>.</b>	<b>4</b>
	M	5	2	1	.	.	.	1	.	.	.	.	.	.	.	.	1
Tumori maligni degli organi genitali maschili	<b>Totale</b>	<b>5</b>	<b>2</b>	<b>1</b>	<b>.</b>	<b>.</b>	<b>.</b>	<b>1</b>	<b>.</b>	<b>.</b>	<b>.</b>	<b>.</b>	<b>.</b>	<b>.</b>	<b>.</b>	<b>.</b>	<b>1</b>
	M	3	4	1	.	1	.	.	.	.	1	.	.	1	.	1	4
	F	2	1	.	.	.	.	.	1	.	.	.	.	.	1	.	2
Tumori maligni dell'apparato urinario	<b>Totale</b>	<b>5</b>	<b>5</b>	<b>1</b>	<b>.</b>	<b>1</b>	<b>.</b>	<b>.</b>	<b>1</b>	<b>.</b>	<b>1</b>	<b>.</b>	<b>.</b>	<b>1</b>	<b>1</b>	<b>1</b>	<b>6</b>
	M	1	1	.	.	.	.	1	.	.	.	.	.	.	1	.	2
	F	2	.	.	.	.	.	.	.	.	.	.	.	.	.	1	1
Tumori maligni dell'occhio, dell'encefalo e di altre parti del sistema nervoso centrale	<b>Totale</b>	<b>3</b>	<b>1</b>	<b>.</b>	<b>.</b>	<b>.</b>	<b>.</b>	<b>1</b>	<b>.</b>	<b>.</b>	<b>.</b>	<b>.</b>	<b>.</b>	<b>.</b>	<b>1</b>	<b>1</b>	<b>3</b>
	M	.	.	.	.	.	.	.	.	.	.	.	.	.	.	1	1
	F	1	.	.	.	.	.	.	.	.	.	.	.	.	.	.	.
Tumori maligni della tiroide e delle altre ghiandole endocrine	<b>Totale</b>	<b>1</b>	<b>.</b>	<b>.</b>	<b>.</b>	<b>.</b>	<b>.</b>	<b>.</b>	<b>.</b>	<b>.</b>	<b>.</b>	<b>.</b>	<b>.</b>	<b>.</b>	<b>.</b>	<b>1</b>	<b>1</b>
	M	.	1	1	.	.	.	.	.	.	.	1	.	.	.	.	1
	F	1	2	.	.	.	.	1	.	.	.	.	.	.	.	.	1
Tumori maligni di sedi mal definite, tumori secondari e di sedi non specificate	<b>Totale</b>	<b>1</b>	<b>3</b>	<b>1</b>	<b>.</b>	<b>.</b>	<b>.</b>	<b>1</b>	<b>.</b>	<b>.</b>	<b>.</b>	<b>1</b>	<b>.</b>	<b>.</b>	<b>.</b>	<b>.</b>	<b>2</b>
	M	3	8	1	.	.	.	.	.	.	.	.	.	.	.	.	.
	F	3	1	.	.	.	.	.	1	.	.	.	1	.	2	1	5
Tumori benigni	<b>Totale</b>	<b>6</b>	<b>9</b>	<b>1</b>	<b>.</b>	<b>.</b>	<b>.</b>	<b>.</b>	<b>1</b>	<b>.</b>	<b>.</b>	<b>1</b>	<b>.</b>	<b>2</b>	<b>1</b>	<b>5</b>	
	M	.	.	.	.	.	.	.	.	.	.	.	.	1	.	.	1
	F	.	1	.	.	1	.	.	.	.	.	.	.	.	.	.	1
Tumori di comportamento incerto o sconosciuto	<b>Totale</b>	<b>.</b>	<b>1</b>	<b>.</b>	<b>.</b>	<b>1</b>	<b>.</b>	<b>.</b>	<b>.</b>	<b>.</b>	<b>.</b>	<b>.</b>	<b>.</b>	<b>1</b>	<b>.</b>	<b>.</b>	<b>2</b>
	M	2	1	.	.	.	.	.	.	.	.	1	.	.	.	.	1
	F	.	1	.	.	.	.	.	.	.	.	.	.	.	.	.	.
<b>Totale generale</b>	<b>Totale</b>	<b>2</b>	<b>2</b>	<b>.</b>	<b>.</b>	<b>.</b>	<b>.</b>	<b>.</b>	<b>.</b>	<b>.</b>	<b>.</b>	<b>1</b>	<b>.</b>	<b>.</b>	<b>.</b>	<b>.</b>	<b>1</b>
	M	47	43	6	2	3	2	5	1	2	3	4	1	3	2	4	32
	F	29	27	1	1	6	2	3	5	7	1	2	2	3	4	5	41
<b>Totale</b>	<b>76</b>	<b>70</b>	<b>7</b>	<b>3</b>	<b>9</b>	<b>4</b>	<b>8</b>	<b>6</b>	<b>9</b>	<b>4</b>	<b>6</b>	<b>3</b>	<b>6</b>	<b>6</b>	<b>9</b>	<b>73</b>	

Tavola 2.4 - Morti per causa di morte e sesso - Malattie del sistema circolatorio

		2014		2015		2016																			
		2015												2016											
		Dic	Gen	Feb	Mar	Apr	Mag	Giu	Lug	Ago	Set	Ott	Nov	Dic											
Malattie ipertensive	M	.	1	.	.	.	1	1	.	.	.	.	.	.	.	.	.	2							
	F	11	2	.	1	.	.	.	.	.	1	.	.	1	.	.	1	4							
	<b>Totale</b>	<b>11</b>	<b>3</b>	.	<b>1</b>	.	<b>1</b>	<b>1</b>	.	.	<b>1</b>	.	.	<b>1</b>	.	.	<b>1</b>	<b>6</b>							
Cardiopatie ischemiche	M	13	6	.	.	1	.	.	1	1	.	1	1	.	.	.	1	6							
	F	6	5	1	1	1	.	1	1	2	.	1	.	.	.	.	2	9							
	<b>Totale</b>	<b>19</b>	<b>11</b>	<b>1</b>	<b>1</b>	<b>2</b>	.	<b>1</b>	<b>2</b>	<b>3</b>	.	<b>2</b>	<b>1</b>	.	.	.	<b>3</b>	<b>15</b>							
Cuore polmonare e malattie del circolo polmonare	M	2	4	.	.	.	.	.	.	.	.	.	.	.	.	.	.	.							
	F	1	1	.	.	.	.	.	.	.	.	.	.	.	.	.	.	.							
	<b>Totale</b>	<b>3</b>	<b>5</b>	.	.	.	.	.	.	.	.	.	.	.	.	.	.	.							
Altre forme di cardiopatia	M	17	17	.	.	2	1	4	.	.	.	3	1	3	2	2	2	18							
	F	22	11	1	.	4	1	.	.	.	2	2	1	2	4	4	4	20							
	<b>Totale</b>	<b>39</b>	<b>28</b>	<b>1</b>	.	<b>6</b>	<b>2</b>	<b>4</b>	.	.	<b>2</b>	<b>5</b>	<b>2</b>	<b>5</b>	<b>6</b>	<b>6</b>	<b>38</b>								
Malattie cerebrovascolari	M	5	7	1	1	.	.	2	.	.	.	.	1	.	2	.	6								
	F	14	12	1	4	1	2	1	1	.	1	.	.	1	1	1	1	13							
	<b>Totale</b>	<b>19</b>	<b>19</b>	<b>2</b>	<b>5</b>	<b>1</b>	<b>2</b>	<b>3</b>	<b>1</b>	.	<b>1</b>	.	<b>1</b>	<b>1</b>	<b>3</b>	<b>1</b>	<b>19</b>								
Malattie delle arterie, delle arteriole e dei capillari	M	5	.	.	.	.	.	.	.	.	.	.	.	.	.	.	1	1							
	F	4	5	.	.	.	.	.	.	1	1	1	.	.	.	.	.	3							
	<b>Totale</b>	<b>9</b>	<b>5</b>	.	.	.	.	.	.	<b>1</b>	<b>1</b>	<b>1</b>	.	.	.	.	<b>1</b>	<b>4</b>							
<b>Totale generale</b>	M	42	35	1	1	3	2	7	1	1	.	4	3	3	4	4	4	33							
	F	58	36	3	6	6	3	2	2	3	5	4	1	4	5	8	8	49							
	<b>Totale</b>	<b>100</b>	<b>71</b>	<b>4</b>	<b>7</b>	<b>9</b>	<b>5</b>	<b>9</b>	<b>3</b>	<b>4</b>	<b>5</b>	<b>8</b>	<b>4</b>	<b>7</b>	<b>9</b>	<b>12</b>	<b>82</b>								

Tavola 2.5 - Morti per causa di morte e sesso - Malattie del sistema respiratorio

		2014		2015		2016																			
		2015												2016											
		Dic	Gen	Feb	Mar	Apr	Giu	Lug	Ago	Set	Ott	Nov	Dic												
Influenza e polmonite	M	1	.	.	.	.	.	1	1	.	.	.	.	.	.	.	.	2							
	F	1	1	.	.	.	.	.	.	1	.	.	.	.	1	1	1	3							
	<b>Totale</b>	<b>2</b>	<b>1</b>	.	.	.	.	<b>1</b>	<b>1</b>	<b>1</b>	.	.	.	.	<b>1</b>	<b>1</b>	<b>1</b>	<b>5</b>							
Malattie croniche delle basse vie respiratorie	M	9	10	.	.	2	1	.	.	2	.	2	1	.	.	3	11								
	F	6	13	2	2	1	2	1	1	.	.	.	.	.	.	.	7								
	<b>Totale</b>	<b>15</b>	<b>23</b>	<b>2</b>	<b>2</b>	<b>3</b>	<b>3</b>	<b>1</b>	<b>1</b>	<b>2</b>	.	<b>2</b>	<b>1</b>	.	.	<b>3</b>	<b>18</b>								
Malattie polmonari da agenti esterni	M	.	1	.	.	.	.	.	.	.	.	.	.	1	.	.	1								
	<b>Totale</b>	.	<b>1</b>	.	.	.	.	.	.	.	.	.	.	<b>1</b>	.	.	<b>1</b>								
	Altre pneumopatie che interessano prevalentemente l'interstizio	F	2	.	.	.	.	.	.	.	.	.	.	.	.	.	.	.							
<b>Totale</b>	<b>2</b>	.	.	.	.	.	.	.	.	.	.	.	.	.	.	.	.								
Condizioni morbose suppurative e necrotiche delle basse vie respiratorie	M	.	1	.	.	.	.	.	.	.	.	.	.	.	.	.	.								
	<b>Totale</b>	.	<b>1</b>	.	.	.	.	.	.	.	.	.	.	.	.	.	.								
	Altre malattie dell'apparato respiratorio	M	2	.	.	.	.	.	.	.	.	.	.	.	.	.	.	.							
<b>Totale</b>	<b>2</b>	.	.	.	.	.	.	.	.	.	.	.	.	.	.	.	.								
<b>Totale generale</b>	M	12	12	.	.	2	1	1	1	2	.	2	2	.	3	4	14								
	F	9	14	2	2	1	2	1	1	1	1	.	1	1	1	1	12								
	<b>Totale</b>	<b>21</b>	<b>26</b>	<b>2</b>	<b>2</b>	<b>3</b>	<b>3</b>	<b>2</b>	<b>2</b>	<b>3</b>	<b>1</b>	<b>2</b>	<b>3</b>	<b>1</b>	<b>4</b>	<b>4</b>	<b>26</b>								

# 3 - Giustizia

**Tavola 3.1 - Protesti per titoli residenza e attività del protestato (Importi in Euro)**

			2015													2016	
			2015		2016											2016	
			Dic	Gen	Feb	Mar	Apr	Mag	Giu	Lug	Ago	Set	Ott	Nov	Dic		
<b>Residenza</b>	Residenti	n°	314	45	19	27	17	15	17	9	8	9	10	8	7	10	156
		Imp.	958.769	128.309	58.084	68.278	26.121	44.233	38.332	53.181	17.397	14.572	14.687	19.348	10.051	78.055	442.337
	Non Residenti	n°	95	10	8	2	7	1	.	6	2	2	3	5	5	1	42
		Imp.	1.261.764	77.816	10.769	1.716	46.148	4.000	.	177.997	15.000	9.000	19.000	16.995	149.200	1.000	450.826
	<b>Totale</b>	n°	409	55	27	29	24	16	17	15	10	13	13	12	11	198	
		Imp.	2.220.533	206.125	68.853	69.994	72.270	48.233	38.332	231.178	32.397	23.572	33.687	36.343	159.251	79.055	893.163
<b>Titoli</b>																	
Cambiali	n°	165	5	6	6	5	2	8	3	3	4	8	.	6	2	53	
	Imp.	346.514	3.800	4.900	4.348	2.800	800	3.581	4.360	1.101	1.701	4.020	.	4.900	1.000	33.511	
Assegni bancari	n°	149	40	13	21	12	13	9	6	5	5	2	8	1	8	103	
	Imp.	612.255	124.509	53.184	63.930	23.321	43.433	34.751	48.821	16.296	12.871	10.667	19.348	5.151	77.055	408.826	
	<b>Totale</b>	n°	314	45	19	27	17	15	17	9	8	9	10	8	7	10	156
		Imp.	958.769	128.309	58.084	68.278	26.121	44.233	38.332	53.181	17.397	14.572	14.687	19.348	10.051	78.055	442.337
<b>Attività</b>																	
Persone fisiche	n°	42	3	3	5	3	4	5	1	3	4	2	6	1	.	37	
	Imp.	143.142	22.049	2.200	10.678	3.665	6.642	7.258	1.871	2.072	2.672	9.120	13.348	5.151	.	64.675	
Industrie manifatturiere	n°	16	1	2	.	.	.	.	.	.	.	.	.	.	.	2	
	Imp.	241.530	9.418	16.418	.	.	.	.	.	.	.	.	.	.	.	16.418	
Costruzioni e impianti	n°	4	.	.	.	.	.	.	.	.	.	.	.	.	1	1	
	Imp.	82.185	.	.	.	.	.	.	.	.	.	.	.	.	9.200	9.200	
Commercio	n°	51	9	7	5	6	3	3	3	4	3	3	.	2	2	41	
	Imp.	433.830	85.410	39.467	51.600	21.457	35.591	21.074	27.560	10.325	6.900	5.567	.	2.250	51.649	273.439	
Alberghi e ristoranti	n°	1	.	.	.	.	.	.	.	.	.	.	.	.	.	.	
	Imp.	3.000	.	.	.	.	.	.	.	.	.	.	.	.	.	.	
Trasporti e comunicazioni	n°	.	.	.	.	.	.	.	.	.	.	.	.	.	1	1	
	Imp.	.	.	.	.	.	.	.	.	.	.	.	.	.	2.000	2.000	
Attività immobiliari, informatica, servizi alle imprese	n°	4	1	.	1	1	.	1	.	1	1	.	1	1	1	8	
	Imp.	25.082	11.432	.	6.000	1.000	.	10.000	.	5.000	5.000	.	3.000	2.650	15.206	47.856	
Istruzione	n°	3	.	.	.	.	.	.	.	.	.	.	.	.	.	.	
	Imp.	30.000	.	.	.	.	.	.	.	.	.	.	.	.	.	.	
Altri servizi	n°	.	.	.	.	.	1	.	1	.	.	.	.	.	.	2	
	Imp.	.	.	.	.	.	2.000	.	23.750	.	.	.	.	.	.	25.750	
	<b>Totale</b>	n°	121	14	12	11	10	8	9	5	8	8	5	7	4	5	92
		Imp.	958.769	128.309	58.084	68.278	26.121	44.233	38.332	53.181	17.397	14.572	14.687	16.348	10.051	78.055	439.337



Tavola 3.2 - Protesti dei titoli di credito per taglio (Importi in Euro)

			2015												2016		
			2015		2016												
			Dic	Gen	Feb	Mar	Apr	Mag	Giu	Lug	Ago	Set	Ott	Nov	Dic		
<b>Assegni Bancari</b>	da 101 a 200	n°	3	1	.	.	.	.	1	.	.	.	.	.	1		
		Imp.	430	105	.	.	.	.	200	.	.	.	.	.	200		
	da 201 a 300	n°	3	1	1	.	.	.	.	.	.	.	.	.	.	1	
		Imp.	708	260	300	.	.	.	.	.	.	.	.	.	300		
	da 301 a 500	n°	6	.	.	.	.	1	.	.	.	.	.	.	.	1	
		Imp.	2.503	.	.	.	477	.	.	.	.	.	.	.	477		
	da 501 a 1000	n°	26	6	2	7	5	2	1	1	1	3	.	1	.	23	
		Imp.	19.750	4.732	1.808	5.286	4.406	1.766	1.000	1.000	1.000	2.871	.	1.000	.	20.137	
	da 1001 a 2500	n°	39	11	2	8	5	3	1	1	2	.	1	.	.	4	27
		Imp.	66.762	19.596	2.415	13.297	8.125	5.880	1.645	1.871	4.226	.	1.667	.	.	7.956	47.081
da 2501 a 5000	n°	36	15	3	3	1	6	5	.	1	2	.	3	.	1	25	
	Imp.	127.384	54.878	12.914	10.100	3.500	20.310	16.081	.	5.000	10.000	.	8.674	.	3.000	89.579	
oltre 5000	n°	36	6	5	3	1	1	2	3	1	.	1	.	1	3	21	
	Imp.	394.719	44.939	35.747	35.247	7.290	15.000	16.025	45.750	6.070	.	9.000	.	5.151	66.099	241.379	
<b>Cambiali e Tratte accettate</b>	fino a 100	n°	.	.	.	.	.	1	.	1	1	.	.	.	.	3	
		Imp.	.	.	.	.	.	81	.	81	81	.	.	.	.	243	
	da 101 a 200	n°	3	.	.	.	.	.	.	1	1	1	.	.	.	.	3
		Imp.	520	.	.	.	.	.	.	120	120	120	.	.	.	.	360
	da 201 a 300	n°	.	.	.	.	.	.	.	.	.	.	.	.	1	.	1
		Imp.	.	.	.	.	.	.	.	.	.	.	.	.	250	.	250
	da 301 a 500	n°	66	4	4	4	4	2	6	2	.	.	6	.	4	2	34
		Imp.	30.445	1.800	1.800	1.800	1.800	800	2.800	1.000	.	.	3.000	.	2.000	1.000	16.000
	da 501 a 1000	n°	9	.	.	.	1	.	1	.	1	2	1	.	.	.	6
		Imp.	8.339	.	.	.	1.000	.	700	.	900	1.500	900	.	.	.	5.000
da 1001 a 2500	n°	45	1	2	2	.	.	.	.	.	.	.	.	.	.	4	
	Imp.	88.123	2.000	3.100	2.548	.	.	.	.	.	.	.	.	.	.	5.648	
da 2501 a 5000	n°	36	.	.	.	.	.	.	1	.	.	.	.	1	.	2	
	Imp.	164.003	.	.	.	.	.	.	3.360	.	.	.	.	2.650	.	6.010	
oltre 5000	n°	6	.	.	.	.	.	.	.	.	.	.	.	.	.	.	
	Imp.	55.084	.	.	.	.	.	.	.	.	.	.	.	.	.	.	
<b>Totale</b>	fino a 100	n°	.	.	.	.	.	1	.	1	1	.	.	.	.	3	
		Imp.	.	.	.	.	.	81	.	81	81	.	.	.	.	243	
	da 101 a 200	n°	6	1	.	.	.	.	.	1	1	1	1	.	.	.	4
		Imp.	950	105	.	.	.	.	.	200	120	120	120	.	.	.	560
	da 201 a 300	n°	3	1	1	.	.	.	.	.	.	.	.	.	1	.	2
		Imp.	708	260	300	.	.	.	.	.	.	.	.	.	250	.	550
	da 301 a 500	n°	72	4	4	4	4	3	6	2	.	.	6	.	4	2	35
		Imp.	32.948	1.800	1.800	1.800	1.800	1.277	2.800	1.000	.	.	3.000	.	2.000	1.000	16.477
	da 501 a 1000	n°	35	6	2	7	6	2	2	1	2	5	1	1	.	.	29
		Imp.	28.088	4.732	1.808	5.286	5.406	1.766	1.700	1.000	1.900	4.371	900	1.000	.	.	25.137
da 1001 a 2500	n°	84	12	4	10	5	3	1	1	2	.	1	.	.	4	31	
	Imp.	154.885	21.596	5.515	15.846	8.125	5.880	1.645	1.871	4.226	.	1.667	.	.	7.956	52.729	
da 2501 a 5000	n°	72	15	3	3	1	6	5	1	1	2	.	3	1	1	27	
	Imp.	291.387	54.878	12.914	10.100	3.500	20.310	16.081	3.360	5.000	10.000	.	8.674	2.650	3.000	95.589	
oltre 5000	n°	42	6	5	3	1	1	2	3	1	.	1	.	1	3	21	
	Imp.	449.803	44.939	35.747	35.247	7.290	15.000	16.025	45.750	6.070	.	9.000	.	5.151	66.099	241.379	
<b>Totale</b>	n°	628	90	38	54	34	30	34	18	16	18	20	8	14	20	304	
	Imp.	1.917.539	256.617	116.169	136.556	52.243	88.465	76.663	106.361	34.793	29.143	29.373	19.348	20.102	156.109	865.327	

# 4 - Imprese

**Tavola 4.1 - Numero Imprese per Ramo di attività economica**

	2014	2015	2016													
			2015		2016											
			Dic	Gen	Feb	Mar	Apr	Mag	Giu	Lug	Ago	Set	Ott	Nov	Dic	
Agricoltura, Silvicoltura e Pesca	73	77	77	74	73	73	72	73	73	73	72	71	71	71	71	71
Attività Manifatturiere	445	485	485	492	495	500	499	498	499	498	498	498	504	506	495	495
Fornitura di Acqua; Reti Fognarie, Attività di Gestione dei Rifiuti e Risanamento	7	6	6	6	6	7	7	7	8	8	8	8	9	9	9	9
Costruzioni	415	414	414	417	417	409	411	412	412	403	404	403	402	400	386	386
Commercio all'ingrosso e al Dettaglio; Riparazione di Autoveicoli e Motocicli	1.188	1.169	1.169	1.165	1.173	1.178	1.172	1.177	1.179	1.165	1.169	1.167	1.167	1.155	1.120	1.120
Trasporto e Magazzinaggio	93	100	100	99	99	100	100	100	100	98	99	100	97	97	97	97
Attività dei Servizi di Alloggio e di Ristorazione	178	178	178	178	179	181	182	182	181	179	181	181	183	181	180	180
Servizi di Informazione e Comunicazione	208	222	222	223	223	226	224	222	221	212	214	213	216	218	213	213
Attività Finanziarie e Assicuratrici	72	66	66	68	68	68	68	70	69	64	64	65	62	61	61	61
Attività Immobiliari	263	258	258	259	262	258	259	262	260	255	255	254	255	253	252	252
Attività Professionali, Scientifiche e Tecniche	1.071	1.056	1.056	1.055	1.079	1.084	1.085	1.075	1.077	1.067	1.071	1.067	1.066	1.074	1.056	1.056
Noleggio, Agenzie di Viaggio, Servizi di Supporto alle Imprese	187	188	188	188	189	192	194	192	190	187	185	185	186	188	175	175
Amministrazione Pubblica e Difesa; Assicurazione Sociale Obbligatoria	2	2	2	2	2	2	2	2	2	2	2	2	2	2	2	2
Istruzione	13	20	20	21	23	23	23	23	23	24	24	24	25	25	25	25
Sanità e Assistenza Sociale	130	127	127	129	124	123	123	123	121	122	125	125	124	124	121	121
Attività Artistiche, Sportive, di Intrattenimento e Divertimento	167	182	182	186	189	190	191	189	191	189	190	192	192	192	193	193
Altre Attività di Servizi	564	586	586	590	596	598	600	604	607	609	610	613	615	615	618	618
Organizzazioni ed Organismi Extraterritoriali	4	5	5	5	5	5	6	6	6	6	6	6	6	6	5	5
<b>Totale</b>	<b>5.080</b>	<b>5.141</b>	<b>5.141</b>	<b>5.157</b>	<b>5.202</b>	<b>5.217</b>	<b>5.218</b>	<b>5.217</b>	<b>5.219</b>	<b>5.161</b>	<b>5.177</b>	<b>5.174</b>	<b>5.182</b>	<b>5.177</b>	<b>5.079</b>	<b>5.079</b>

**Tavola 4.2 - Media Addetti Imprese per Ramo**

	2014		2015		2016												
					2016												
					Dic	Gen	Feb	Mar	Apr	Mag	Giu	Lug	Ago	Set	Ott	Nov	Dic
Agricoltura, Silvicoltura e Pesca	1,0	0,9	0,9	0,9	1,0	1,1	1,1	1,1	1,1	1,1	1,2	1,1	1,2	1,1	1,0	1,0	1,0
Attività Manifatturiere																	
Fornitura di Acqua; Reti Fognarie, Attività di Gestione dei Rifiuti e Risanamento	2,6	3,7	3,7	3,0	2,8	2,4	2,6	2,9	2,8	2,8	2,8	2,8	2,8	4,1	4,1	3,9	3,9
Costruzioni	2,9	2,6	2,6	2,5	2,5	2,6	2,7	2,7	2,7	2,7	2,7	2,7	2,7	2,7	2,7	2,7	2,7
Commercio all'ingrosso e al Dettaglio; Riparazione di Autoveicoli e Motocicli	2,5	2,5	2,5	2,6	2,5	2,6	2,7	2,7	2,7	2,7	2,8	2,8	2,7	2,7	2,7	2,8	2,8
Trasporto e Magazzinaggio	4,0	3,4	3,4	3,4	3,5	3,5	3,5	3,5	3,5	3,5	3,6	3,7	3,6	3,5	3,5	3,5	3,5
Attività dei Servizi di Alloggio e di Ristorazione	4,2	4,6	4,6	4,3	4,4	4,8	5,1	5,0	5,3	5,6	5,6	5,3	5,0	4,8	4,7	4,7	4,7
Servizi di Informazione e Comunicazione	3,5	3,3	3,3	3,2	3,3	3,3	3,3	3,3	3,3	3,3	3,5	3,5	3,5	3,4	3,5	3,7	3,7
Attività Finanziarie e Assicurative																	
Attività Immobiliari	0,4	0,3	0,3	0,3	0,3	0,3	0,3	0,3	0,3	0,3	0,3	0,3	0,3	0,3	0,3	0,3	0,3
Attività Professionali, Scientifiche e Tecniche	1,6	1,6	1,6	1,6	1,6	1,6	1,6	1,6	1,6	1,6	1,6	1,6	1,6	1,6	1,6	1,6	1,6
Noleggio, Agenzie di Viaggio, Servizi di Supporto alle Imprese	3,1	3,4	3,4	3,5	3,4	3,5	3,5	3,5	3,5	3,6	3,9	3,8	3,9	3,8	3,8	4,0	4,0
Amministrazione Pubblica e Difesa; Assicurazione Sociale Obbligatoria	4,0	4,0	4,0	4,0	4,0	4,0	4,0	4,0	4,0	4,0	4,0	4,0	4,0	4,0	4,0	4,0	4,0
Istruzione	4,3	2,9	2,9	3,0	2,9	2,9	2,8	3,0	2,9	2,7	2,8	2,8	2,7	2,8	2,6	2,6	2,6
Sanità e Assistenza Sociale	2,6	2,7	2,7	2,7	2,8	2,8	2,9	2,9	2,9	2,9	2,9	2,9	2,9	2,9	2,9	3,0	3,0
Attività Artistiche, Sportive, di Intrattenimento e Divertimento	1,8	1,5	1,5	1,5	1,5	1,5	1,5	1,5	1,5	1,5	1,5	1,5	1,4	1,5	1,5	1,5	1,5
Altre Attività di Servizi	0,8	0,9	0,9	0,9	0,9	0,9	0,9	0,9	0,9	0,9	0,9	0,9	0,9	0,9	0,9	0,9	0,9
Organizzazioni ed Organismi Extraterritoriali	0,8	0,8	0,8	0,8	0,8	0,8	0,8	0,8	0,8	0,8	0,8	0,8	0,8	0,8	0,8	0,8	0,8

**Tavola 4.3 - Numero di Imprese per Forma Giuridica**

	2014		2015		2016											
					2016											
					Dic	Gen	Feb	Mar	Apr	Mag	Giu	Lug	Ago	Set	Ott	Nov
Società	2.642	2.685	2.685	2.690	2.731	2.737	2.735	2.734	2.731	2.680	2.695	2.696	2.708	2.705	2.643	2.643
Imprese Individuali Agricole	58	64	64	61	60	60	60	60	60	60	59	59	59	59	59	59
Imprese Individuali Industriali	151	135	135	136	131	130	128	125	125	123	124	122	121	120	115	115
Imprese Individuali Artigianali	466	456	456	458	458	457	459	455	453	449	452	451	448	446	430	430
Imprese Individuali Commerciali	398	378	378	375	375	380	380	381	382	380	379	380	377	379	373	373
Imprese Individuali di Servizi	7	29	29	32	33	34	35	35	36	37	37	36	38	41	41	41
Attività libero professionali	761	771	771	774	774	779	780	781	784	779	778	776	774	772	759	759
Cooperative	82	78	78	79	80	80	80	80	80	80	80	80	82	82	81	81
Consorzi	6	6	6	6	6	6	6	6	3	3	3	3	3	3	3	3
Enti Vari	496	528	528	535	542	542	543	546	550	553	553	554	555	555	558	558
Altre	13	11	11	11	12	12	12	14	15	17	17	17	17	15	17	17
<b>Totale</b>	<b>5.080</b>	<b>5.141</b>	<b>5.141</b>	<b>5.157</b>	<b>5.202</b>	<b>5.217</b>	<b>5.218</b>	<b>5.217</b>	<b>5.219</b>	<b>5.161</b>	<b>5.177</b>	<b>5.174</b>	<b>5.182</b>	<b>5.177</b>	<b>5.079</b>	<b>5.079</b>

**Tavola 4.4 - Agricoltura silvicoltura e pesca: imprese per forma giuridica**

	2014	2015	2016													
			2015						2016							
			Dic	Gen	Feb	Mar	Apr	Mag	Giu	Lug	Ago	Set	Ott	Nov	Dic	
Società	3	3	3	3	3	3	2	3	3	3	3	3	3	3	3	3
Imprese Individuali	60	65	65	62	61	61	61	61	61	61	60	59	59	59	59	59
Cooperative	9	4	4	4	4	4	4	4	4	4	4	4	4	4	4	4
Enti Vari	1	5	5	5	5	5	5	5	5	5	5	5	5	5	5	5
<b>Totale</b>	<b>73</b>	<b>77</b>	<b>77</b>	<b>74</b>	<b>73</b>	<b>73</b>	<b>72</b>	<b>73</b>	<b>73</b>	<b>73</b>	<b>72</b>	<b>71</b>	<b>71</b>	<b>71</b>	<b>71</b>	<b>71</b>

**Tavola 4.5 - Agricoltura silvicoltura e pesca: dipendenti per forma giuridica**

	2014	2015	2016												
	media	media	2015						2016						
			Dic	Gen	Feb	Mar	Apr	Mag	Giu	Lug	Ago	Set	Ott	Nov	Dic
Società	3	3	3	3	3	3	1	.	.	.	.	.	.	.	.
Imprese Individuali	25	27	22	22	32	34	36	38	42	44	42	44	41	31	32
Cooperative	5	6	8	7	7	7	8	8	8	8	7	7	7	7	8
Enti Vari	.	1	.	.	.	.	.	.	.	.	.	.	.	.	.
<b>Totale Generale</b>	<b>33</b>	<b>37</b>	<b>33</b>	<b>32</b>	<b>42</b>	<b>44</b>	<b>45</b>	<b>46</b>	<b>50</b>	<b>52</b>	<b>49</b>	<b>51</b>	<b>48</b>	<b>38</b>	<b>39</b>

**Tavola 4.6 - Agricoltura silvicoltura e pesca: attività per sezione , divisione e gruppo (Dicembre 2016)**

		Attività Prevalenti
<b>Coltivazioni Agricole e Produzione di Prodotti Animali, Caccia e Servizi Connessi</b>	Coltivazione di Colture Agricole non Permanenti	65
	Coltivazione di Colture Permanenti	1
	Allevamento di Animali	3
	Attività di Supporto all'agricoltura e Attività Successive alla Raccolta	2
	<b>Totale</b>	<b>71</b>
<b>Totale Generale</b>		<b>71</b>

**Tavola 4.7 - Attività Manifatturiere: imprese per forma giuridica**

	2014		2015		2016											
			2015						2016							
			Dic	Gen	Feb	Mar	Apr	Mag	Giu	Lug	Ago	Set	Ott	Nov		Dic
Società	324	362	362	367	369	375	375	377	378	375	374	375	381	383	378	378
Imprese Individuali	115	116	116	118	118	117	116	113	113	114	115	114	114	114	110	110
Cooperative	3	3	3	3	4	4	4	4	4	4	4	4	4	4	4	4
Altre	3	3	3	3	3	3	3	3	3	4	4	4	4	4	3	3
Enti Vari	.	1	1	1	1	1	1	1	1	1	1	1	1	1	.	.
<b>Totale</b>	<b>445</b>	<b>485</b>	<b>485</b>	<b>492</b>	<b>495</b>	<b>500</b>	<b>499</b>	<b>498</b>	<b>499</b>	<b>498</b>	<b>498</b>	<b>498</b>	<b>504</b>	<b>506</b>	<b>495</b>	<b>495</b>

**Tavola 4.8 - Attività Manifatturiere: dipendenti per forma giuridica**

	2014		2015		2016											
	<i>media</i>		<i>media</i>		<i>media</i>											
			2015	2016	Dic	Gen	Feb	Mar	Apr	Mag	Giu	Lug	Ago	Set	Ott	Nov
Società	5.003	5.120	5.187	5.095	5.106	5.137	5.130	5.176	5.145	5.212	5.221	5.220	5.241	5.260	5.285	5.186
Imprese Individuali	209	178	175	164	163	165	168	165	168	176	175	168	169	173	167	168
Attività libero professionali	.	.	.	.	.	.	.	.	.	.	.	.	.	.	2	0
Cooperative	9	9	9	9	9	9	10	9	9	9	9	10	10	10	9	9
Consorzi	3	.	.	.	.	.	.	.	.	.	.	.	.	.	.	.
Altre	.	1	1	1	1	1	1	1	1	1	1	1	1	1	1	1
<b>Totale Generale</b>	<b>5.224</b>	<b>5.308</b>	<b>5.372</b>	<b>5.269</b>	<b>5.279</b>	<b>5.312</b>	<b>5.309</b>	<b>5.351</b>	<b>5.323</b>	<b>5.398</b>	<b>5.406</b>	<b>5.399</b>	<b>5.421</b>	<b>5.444</b>	<b>5.464</b>	<b>5.364</b>

**Tavola 4.9 - Attività Manifatturiere: attività per sezione , divisione e gruppo (Dicembre 2016)**

	Attività Prevalenti	
<b>Industrie Alimentari</b>	Lavorazione e Conservazione di Carne e Produzione di Prodotti A Base di	1
	Lavorazione e Conservazione di Frutta e Ortaggi	1
	Industria Lattiero-Casearia	2
	Lavorazione delle Granaglie, Produzione di Amidi e di Prodotti Amidacei	2
	Produzione di Prodotti da Forno e Farinacei	26
	Produzione di Altri Prodotti Alimentari	17
	<b>Totale</b>	<b>49</b>
<b>Industria delle Bevande</b>	Industria delle Bevande	7
	<b>Totale</b>	<b>7</b>
<b>Industrie Tessili</b>	Tessitura	1
	Finissaggio dei Tessili	3
	Altre Industrie Tessili	6
	<b>Totale</b>	<b>10</b>
<b>Confezione di Articoli di Abbigliamento; Confezione di Articoli in Pelle e Pelliccia</b>	Confezione di Articoli di Abbigliamento (Escluso Abbigliamento in Pelliccia)	30
	Confezione di Articoli in Pelliccia	1
	Fabbricazione di Articoli di Maglieria	1
	<b>Totale</b>	<b>32</b>
<b>Fabbricazione di Articoli in Pelle e Simili</b>	Preparazione e Concia del Cuoio; Fabbricazione di Articoli da Viaggio,	3
	Fabbricazione di Calzature	4
	<b>Totale</b>	<b>7</b>

(Continued)

		<b>Attività Prevalenti</b>
<b>Industria del Legno e dei Prodotti in Legno e Sughero (Esclusi I Mobili); Fabbricazione di Articoli in Paglia e Materiali da Intreccio</b>	Fabbricazione di Prodotti in Legno, Sughero, Paglia e Materiali da Intreccio	19
	<b>Totale</b>	<b>19</b>
<b>Fabbricazione di Carta e di Prodotti di Carta</b>	Fabbricazione di Pasta-Carta, Carta e Cartone	1
	Fabbricazione di Articoli di Carta e Cartone	6
	<b>Totale</b>	<b>7</b>
<b>Stampa e Riproduzione di Supporti Registrati</b>	Stampa e Servizi Connessi alla Stampa	26
	Riproduzione di Supporti Registrati	.
	<b>Totale</b>	<b>26</b>
<b>Fabbricazione di Prodotti Chimici</b>	Fabbricazione di Prodotti Chimici di Base, di Fertilizzanti e Composti	1
	Fabbricazione di Agrofarmaci e di Altri Prodotti Chimici per L'agricoltura	.
	Fabbricazione di Pitture, Vernici e Smalti, Inchiostri da Stampa e Adesivi	2
	Fabbricazione di Saponi e Detergenti, di Prodotti per la Pulizia e la	21
	Fabbricazione di Altri Prodotti Chimici	4
	<b>Totale</b>	<b>28</b>
<b>Fabbricazione di Prodotti Farmaceutici di Base e di Preparati Farmaceutici</b>	Fabbricazione di Prodotti Farmaceutici di Base	1
	Fabbricazione di Medicinali e Preparati Farmaceutici	5
	<b>Totale</b>	<b>6</b>
<b>Fabbricazione di Articoli in Gomma e Materie Plastiche</b>	Fabbricazione di Articoli in Gomma	5
	Fabbricazione di Articoli in Materie Plastiche	20
	<b>Totale</b>	<b>25</b>
<b>Fabbricazione di Altri Prodotti della Lavorazione di Minerali non Metalliferi</b>	Fabbricazione di Vetro e di Prodotti in Vetro	1
	Fabbricazione di Materiali da Costruzione in Terracotta	1
	Fabbricazione di Altri Prodotti in Porcellana e in Ceramica	4
	Produzione di Cemento, Calce e Gesso	1
	Fabbricazione di Prodotti in Calcestruzzo, Cemento e Gesso	1
	Taglio, Modellatura e Finitura di Pietre	8
	Fabbricazione di Prodotti Abrasivi e di Prodotti in Minerali non Metalliferi	1
	<b>Totale</b>	<b>17</b>
<b>Metallurgia</b>	Produzione di Metalli di Base Preziosi e Altri Metalli non Ferrosi,	3
	<b>Totale</b>	<b>3</b>
<b>Fabbricazione di Prodotti in Metallo (Esclusi Macchinari e Attrezzature)</b>	Fabbricazione di Elementi da Costruzione in Metallo	32
	Fabbricazione di Cisterne, Serbatoi, Radiatori e Contenitori in Metallo	1
	Trattamento e Rivestimento dei Metalli; Lavori di Meccanica Generale	13
	Fabbricazione di Articoli di Coltelleria, Utensili e Oggetti di Ferramenta	2
	Fabbricazione di Altri Prodotti in Metallo	15
	<b>Totale</b>	<b>63</b>
<b>Fabbricazione di Computer e Prodotti di Elettronica e Ottica; Apparecchi Elettromedicali, Apparecchi di Misurazione e di Orologi</b>	Fabbricazione di Componenti Elettronici e Schede Elettroniche	3
	Fabbricazione di Computer e Unità Periferiche	4
	Fabbricazione di Apparecchiature per Le Telecomunicazioni	3
	Fabbricazione di Prodotti di Elettronica di Consumo Audio e Video	2
	Fabbricazione di Strumenti e Apparecchi di Misurazione, Prova e	1
	Fabbricazione di Strumenti per Irradiazione, Apparecchiature	.
	Fabbricazione di Strumenti Ottici e Attrezzature Fotografiche	1
	Fabbricazione di Supporti Magnetici ed Ottici	1
	<b>Totale</b>	<b>15</b>
<b>Fabbricazione di Apparecchiature Elettriche ed Apparecchiature per Uso Domestico non Elettriche</b>	Fabbricazione di Motori, Generatori e Trasformatori Elettrici e di Apparecchiature per la Distribuzione e il Controllo Dell'elettricità	22
	Fabbricazione di Cablaggi e Apparecchiature di Cablaggio	.
	Fabbricazione di Apparecchiature per Illuminazione	3
	Fabbricazione di Apparecchi per Uso Domestico	1
	Fabbricazione di Altre Apparecchiature Elettriche	5
	<b>Totale</b>	<b>31</b>
<b>Fabbricazione di Macchinari ed Apparecchiature Nca</b>	Fabbricazione di Macchine di Impiego Generale	2
	Fabbricazione di Altre Macchine di Impiego Generale	27
	Fabbricazione di Macchine per la Formatura dei Metalli e di Altre Macchine	13
	Fabbricazione di Altre Macchine per Impieghi Speciali	7
	<b>Totale</b>	<b>49</b>

(Continued)

		<b>Attività Prevalenti</b>
<b>Fabbricazione di Autoveicoli, Rimorchi e Semirimorchi</b>	Fabbricazione di Autoveicoli	2
	Fabbricazione di Carrozzerie per Autoveicoli, Rimorchi e Semirimorchi	1
	Fabbricazione di Parti ed Accessori per Autoveicoli e Loro Motori	2
	<b>Totale</b>	<b>5</b>
<b>Fabbricazione di Altri Mezzi di Trasporto</b>	Costruzione di Navi e Imbarcazioni	2
	Fabbricazione di Mezzi di Trasporto Nca	7
	<b>Totale</b>	<b>9</b>
<b>Fabbricazione di Mobili</b>	Fabbricazione di Mobili	23
	<b>Totale</b>	<b>23</b>
<b>Altre Industrie Manifatturiere</b>	Fabbricazione di Gioielleria, Bigiotteria e Articoli Connessi; Lavorazione	12
	Fabbricazione di Strumenti Musicali	2
	Fabbricazione di Articoli Sportivi	3
	Fabbricazione di Strumenti e Forniture Mediche e Dentistiche	15
	Industrie Manifatturiere Nca	10
	<b>Totale</b>	<b>42</b>
<b>Riparazione, Manutenzione ed Installazione di Macchine ed Apparecchiature</b>	Riparazione e Manutenzione di Prodotti in Metallo, Macchine ed	13
	Installazione di Macchine ed Apparecchiature Industriali	12
	<b>Totale</b>	<b>25</b>
<b>Totale Generale</b>		<b>498</b>

### Attività Manifatturiere: riepilogo per sottosezione

	<b>Attività Prevalenti</b>
Industrie Alimentari	49
Industria delle Bevande	7
Industrie Tessili	10
Confezione di Articoli di Abbigliamento; Confezione di Articoli in Pelle e Pelliccia	32
Fabbricazione di Articoli in Pelle e Simili	7
Industria del Legno e dei Prodotti in Legno e Sughero (Esclusi I Mobili); Fabbricazione di Articoli in Paglia e Materiali da Intreccio	19
Fabbricazione di Carta e di Prodotti di Carta	7
Stampa e Riproduzione di Supporti Registrati	26
Fabbricazione di Prodotti Chimici	28
Fabbricazione di Prodotti Farmaceutici di Base e di Preparati Farmaceutici	6
Fabbricazione di Articoli in Gomma e Materie Plastiche	25
Fabbricazione di Altri Prodotti della Lavorazione di Minerali non Metalliferi	17
Metallurgia	3
Fabbricazione di Prodotti in Metallo (Esclusi Macchinari e Attrezzature)	63
Fabbricazione di Computer e Prodotti di Elettronica e Ottica; Apparecchi Elettromedicali, Apparecchi di Misurazione e di Orologi	15
Fabbricazione di Apparecchiature Elettriche ed Apparecchiature per Uso Domestico non Elettriche	31
Fabbricazione di Macchinari ed Apparecchiature Nca	49
Fabbricazione di Autoveicoli, Rimorchi e Semirimorchi	5
Fabbricazione di Altri Mezzi di Trasporto	9
Fabbricazione di Mobili	23
Altre Industrie Manifatturiere	42
Riparazione, Manutenzione ed Installazione di Macchine ed Apparecchiature	25
<b>Totale</b>	<b>498</b>
<b>Totale Generale</b>	<b>498</b>

**Tavola 4.10 - Fornitura di acqua-reti fognarie-attività di gestione rifiuti e risanamento: imprese per forma giuridica**

	2014	2015	2016														
			2015						2016								
			Dic	Gen	Feb	Mar	Apr	Mag	Giu	Lug	Ago	Set	Ott	Nov	Dic		
Società	4	3	3	3	3	4	4	4	4	5	5	5	5	6	6	6	6
Imprese Individuali	1	1	1	1	1	1	1	1	1	1	1	1	1	1	1	1	1
Cooperative	1	1	1	1	1	1	1	1	1	1	1	1	1	1	1	1	1
Altre	1	1	1	1	1	1	1	1	1	1	1	1	1	1	1	1	1
<b>Totale</b>	<b>7</b>	<b>6</b>	<b>6</b>	<b>6</b>	<b>6</b>	<b>7</b>	<b>7</b>	<b>7</b>	<b>7</b>	<b>8</b>	<b>8</b>	<b>8</b>	<b>8</b>	<b>9</b>	<b>9</b>	<b>9</b>	<b>9</b>

**Tavola 4.11 - Fornitura di acqua-reti fognarie-attività di gestione rifiuti e risanamento: dipendenti per forma giuridica**

	2014	2015	2016													
	media	media	2015						2016							
			Dic	Gen	Feb	Mar	Apr	Mag	Giu	Lug	Ago	Set	Ott	Nov	Dic	
Società	9	9	10	11	10	10	10	10	12	12	12	11	26	26	23	15
Cooperative	4	4	4	4	4	4	5	7	7	6	6	6	6	5	6	6
Altre	.	0	1	1	1	1	1	1	1	1	1	1	1	1	1	1
<b>Totale Generale</b>	<b>13</b>	<b>13</b>	<b>15</b>	<b>16</b>	<b>15</b>	<b>15</b>	<b>16</b>	<b>18</b>	<b>20</b>	<b>19</b>	<b>19</b>	<b>18</b>	<b>33</b>	<b>32</b>	<b>30</b>	<b>22</b>

**Tavola 4.12 - Fornitura di acqua-reti fognarie-attività di gestione rifiuti e risanamento: attività per sezione , divisione e gruppo (Dicembre 2016)**

	Attività Prevalenti
Gestione delle Reti Fognarie	Gestione delle Reti Fognarie 4
	<b>Totale 4</b>
Attività di Raccolta, Trattamento e Smaltimento dei Rifiuti; Recupero dei Materiali	Raccolta dei Rifiuti 5
	Trattamento e Smaltimento dei Rifiuti .
	Recupero dei Materiali .
	<b>Totale 5</b>
Attività di Risanamento e Altri Servizi di Gestione dei Rifiuti	Attività di Risanamento e Altri Servizi di Gestione dei Rifiuti .
	<b>Totale .</b>
<b>Totale Generale</b>	<b>9</b>



**Tavola 4.13 - Costruzioni: Imprese per Forma Giuridica**

	2014		2015												2016	
	media	media	media												media	
			Dic	Gen	Feb	Mar	Apr	Mag	Giu	Lug	Ago	Set	Ott	Nov	Dic	
Società	167	165	165	167	167	163	163	162	162	156	156	157	157	158	153	153
Imprese Individuali	202	202	202	203	203	199	201	203	202	198	199	198	197	196	188	188
Cooperative	39	40	40	40	40	40	40	40	40	40	40	40	40	38	37	37
Enti Vari	4	4	4	4	4	4	4	4	4	4	4	3	3	3	3	3
Altre	3	3	3	3	3	3	3	3	4	5	5	5	5	5	5	5
<b>Totale</b>	<b>415</b>	<b>414</b>	<b>414</b>	<b>417</b>	<b>417</b>	<b>409</b>	<b>411</b>	<b>412</b>	<b>412</b>	<b>403</b>	<b>404</b>	<b>403</b>	<b>402</b>	<b>400</b>	<b>386</b>	<b>386</b>

**Tavola 4.14 - Costruzioni e Impianti: Dipendenti per forma giuridica**

	2014		2015												2016	
			media													
			Dic	Gen	Feb	Mar	Apr	Mag	Giu	Lug	Ago	Set	Ott	Nov	Dic	
Società	888	821	755	751	759	759	802	806	808	803	801	785	783	782	760	783
Imprese Individuali	139	109	102	95	91	89	89	91	92	95	92	94	93	95	93	92
<b>Totale Generale</b>	<b>1.027</b>	<b>930</b>	<b>857</b>	<b>846</b>	<b>850</b>	<b>848</b>	<b>891</b>	<b>897</b>	<b>900</b>	<b>898</b>	<b>893</b>	<b>879</b>	<b>876</b>	<b>877</b>	<b>853</b>	<b>875</b>

**Tavola 4.15 - Costruzioni e Impianti: attività per sezione , divisione e gruppo (Dicembre 2016)**

		Attività Prevalenti
<b>Costruzione di Edifici</b>	Sviluppo di Progetti Immobiliari	.
	Costruzione di Edifici Residenziali e non Residenziali	94
	<b>Totale</b>	<b>94</b>
<b>Ingegneria Civile</b>	Costruzione di Strade e Ferrovie	3
	Costruzione di Opere di Pubblica Utilità	4
	Costruzione di Altre Opere di Ingegneria Civile	40
<b>Totale</b>	<b>47</b>	
<b>Lavori di Costruzione Specializzati</b>	Demolizione e Preparazione del Cantiere Edile	23
	Installazione di Impianti Elettrici, Idraulici ed Altri Lavori di Costruzione e Installazione	137
	Completamento e Finitura di Edifici	78
	Altri Lavori Specializzati di Costruzione	6
<b>Totale</b>	<b>244</b>	
<b>Totale Generale</b>		<b>385</b>

**Tavola 4.16 - Commercio: Imprese per Forma Giuridica**

	2014		2015		2016											
			2015		2016											
			Dic	Gen	Feb	Mar	Apr	Mag	Giu	Lug	Ago	Set	Ott	Nov	Dic	
Società	725	736	736	733	739	739	738	739	739	726	731	727	732	718	694	694
Imprese Individuali	368	346	346	344	343	347	343	344	346	346	345	347	343	346	336	336
Attività libero professionali	89	81	81	81	83	84	83	86	86	85	85	85	84	83	82	82
Cooperative	5	4	4	5	5	5	5	5	5	5	5	5	5	5	5	5
Consorzi	1	1	1	1	1	1	1	1	1	1	1	1	1	1	1	1
Enti Vari	.	1	1	1	1	1	1	1	1	1	1	1	1	1	1	1
Altre	.	.	.	.	1	1	1	1	1	1	1	1	1	1	1	1
<b>Totale</b>	<b>1.188</b>	<b>1.169</b>	<b>1.169</b>	<b>1.165</b>	<b>1.173</b>	<b>1.178</b>	<b>1.172</b>	<b>1.177</b>	<b>1.179</b>	<b>1.165</b>	<b>1.169</b>	<b>1.167</b>	<b>1.167</b>	<b>1.155</b>	<b>1.120</b>	<b>1.120</b>

**Tavola 4.17 - Commercio: Dipendenti per forma giuridica**

	2014		2015		2016											
	media		media		media											
			2015	2016	Dic	Gen	Feb	Mar	Apr	Mag	Giu	Lug	Ago	Set	Ott	Nov
Società	2.088	2.069	2.045	2.087	2.098	2.160	2.188	2.209	2.225	2.254	2.243	2.218	2.218	2.217	2.194	2.193
Imprese Individuali	427	404	377	329	328	367	391	396	417	430	435	409	379	353	353	383
Attività libero professionali	3	4	4	4	2	2	2	2	3	3	3	3	2	2	2	3
Cooperative	75	83	86	91	90	90	91	92	94	97	99	97	93	95	92	93
Consorzi	10	10	10	10	10	10	10	10	10	10	10	10	10	10	10	10
Altre	.	.	.	.	.	25	24	24	22	22	22	23	27	26	26	20
<b>Totale Generale</b>	<b>2.603</b>	<b>2.570</b>	<b>2.522</b>	<b>2.521</b>	<b>2.528</b>	<b>2.654</b>	<b>2.706</b>	<b>2.733</b>	<b>2.771</b>	<b>2.816</b>	<b>2.812</b>	<b>2.760</b>	<b>2.729</b>	<b>2.703</b>	<b>2.677</b>	<b>2.702</b>

**Tavola 4.18 - Commercio: attività per sezione, divisione e gruppo (Dicembre 2016)**

	Attività Prevalenti
<b>Commercio all'ingrosso e al Dettaglio e Riparazione di Autoveicoli e Motocicli</b>	<b>Commercio di Autoveicoli</b> 25
	Manutenzione e Riparazione di Autoveicoli 67
	Commercio, Manutenzione e Riparazione di Motocicli e Relative Parti ed Accessori 8
	<b>Totale</b> <b>100</b>
<b>Commercio all'ingrosso (Escluso Quello di Autoveicoli e di Motocicli)</b>	<b>Intermediari del Commercio</b> 278
	Commercio all'ingrosso di Materie Prime Agricole e di Animali Vivi 1
	Commercio all'ingrosso di Prodotti Alimentari, Bevande e Prodotti del Tabacco 25
	Commercio all'ingrosso di Beni di Consumo Finale 85
	Commercio all'ingrosso di Apparecchiature Ict 2
	Commercio all'ingrosso di Altri Macchinari, Attrezzature e Forniture 3
	Commercio all'ingrosso Specializzato di Altri Prodotti 41
	Commercio all'ingrosso non Specializzato 3
	<b>Totale</b> <b>438</b>
<b>Commercio al Dettaglio (Escluso Quello di Autoveicoli e di Motocicli)</b>	<b>Commercio al Dettaglio in Esercizi non Specializzati</b> 16
	Commercio al Dettaglio di Prodotti Alimentari, Bevande e Tabacco in Esercizi 84
	Commercio al Dettaglio di Carburante per Autotrazione in Esercizi Specializzati 15
	Commercio al Dettaglio di Apparecchiature Informatiche e per Le Telecomunicazioni 4
	Commercio al Dettaglio di Altri Prodotti per Uso Domestico in Esercizi Specializzati 75
	Commercio al Dettaglio di Articoli Culturali e Ricreativi in Esercizi Specializzati 32
	Commercio al Dettaglio di Altri Prodotti in Esercizi Specializzati 308
	Commercio al Dettaglio Ambulante 9
	Commercio al Dettaglio al di Fuori di Negozi, Banchi e Mercati 38
	<b>Totale</b> <b>581</b>
<b>Totale Generale</b>	<b>1.119</b>

**Tavola 4.19 - Trasporto e Magazzinaggio: Imprese per Forma Giuridica**

	2014	2015													2016	
			2015					2016								
			Dic	Gen	Feb	Mar	Apr	Mag	Giu	Lug	Ago	Set	Ott	Nov	Dic	
Società	51	61	61	60	61	61	61	61	61	61	61	62	59	59	60	60
Imprese Individuali	40	38	38	38	37	38	38	38	38	36	37	37	37	37	35	35
Cooperative	2	1	1	1	1	1	1	1	1	1	1	1	1	1	1	1
Altre	.	.	.	.	.	.	.	.	.	.	.	.	.	.	1	1
<b>Totale</b>	<b>93</b>	<b>100</b>	<b>100</b>	<b>99</b>	<b>99</b>	<b>100</b>	<b>100</b>	<b>100</b>	<b>100</b>	<b>98</b>	<b>99</b>	<b>100</b>	<b>97</b>	<b>97</b>	<b>97</b>	<b>97</b>

**Tavola 4.20 - Trasporto e Magazzinaggio: Dipendenti per forma giuridica**

	2014	2015													2016	
	media	media	2015					2016					media			
			Dic	Gen	Feb	Mar	Apr	Mag	Giu	Lug	Ago	Set	Ott	Nov	Dic	
Società	258	282	286	283	290	299	295	297	299	305	312	308	294	289	291	297
Imprese Individuali	20	18	15	15	15	15	15	15	13	14	14	15	15	17	17	15
Cooperative	2	1	.	.	.	.	.	.	.	.	.	.	.	.	.	.
<b>Totale Generale</b>	<b>280</b>	<b>301</b>	<b>301</b>	<b>298</b>	<b>305</b>	<b>314</b>	<b>310</b>	<b>312</b>	<b>312</b>	<b>319</b>	<b>326</b>	<b>323</b>	<b>309</b>	<b>306</b>	<b>308</b>	<b>312</b>

**Tavola 4.21 - Trasporto e Magazzinaggio: attività per sezione , divisione e gruppo (Dicembre 2016)**

		Attività Prevalenti
<b>Trasporto Terrestre e Trasporto Mediante Condotte</b>	Altri Trasporti Terrestri di Passeggeri	15
	Trasporto di Merci su Strada e Servizi di Trasloco	50
	<b>Totale</b>	<b>65</b>
	<b>Trasporto Aereo</b>	
	Trasporto Aereo di Passeggeri	7
	<b>Totale</b>	<b>7</b>
<b>Magazzinaggio e Attività di Supporto Ai Trasporti</b>	Magazzinaggio e Custodia	3
	Attività di Supporto Ai Trasporti	21
	<b>Totale</b>	<b>24</b>
<b>Servizi Postali e Attività di Corriere</b>	Attività Postali con Obbligo di Servizio Universale	1
	<b>Totale</b>	<b>1</b>
<b>Totale Generale</b>		<b>97</b>

**Tavola 4.22 - Attività dei servizi di Alloggio e Ristorazione: Imprese per Forma Giuridica**

	2014	2015	2016													
			2015						2016							
			Dic	Gen	Feb	Mar	Apr	Mag	Giu	Lug	Ago	Set	Ott	Nov	Dic	
Società	90	91	91	92	92	93	92	93	93	92	94	95	95	94	91	91
Imprese Individuali	81	80	80	79	80	81	83	82	81	80	80	79	80	79	81	81
Cooperative	4	4	4	4	4	4	4	4	4	4	4	4	5	5	5	5
Enti Vari	3	3	3	3	3	3	3	3	3	3	3	3	3	3	3	3
<b>Totale</b>	<b>178</b>	<b>178</b>	<b>178</b>	<b>178</b>	<b>179</b>	<b>181</b>	<b>182</b>	<b>182</b>	<b>181</b>	<b>179</b>	<b>181</b>	<b>181</b>	<b>183</b>	<b>181</b>	<b>180</b>	<b>180</b>

**Tavola 4.23 - Attività dei servizi di Alloggio e Ristorazione: Dipendenti per forma giuridica**

	2014	2015	2016													
	media	media	2015						2016							
			Dic	Gen	Feb	Mar	Apr	Mag	Giu	Lug	Ago	Set	Ott	Nov	Dic	
Società	388	520	495	451	473	539	587	572	605	649	640	613	576	537	521	564
Imprese Individuali	355	263	244	225	216	239	242	248	261	279	292	255	244	231	238	247
Cooperative	2	1	1	2	2	2	2	2	2	2	2	2	2	3	2	2
Enti Vari	17	2	1	1	1	1	.	.	.	.	.	.	.	.	.	0
<b>Totale Generale</b>	<b>762</b>	<b>786</b>	<b>741</b>	<b>679</b>	<b>692</b>	<b>781</b>	<b>831</b>	<b>822</b>	<b>868</b>	<b>930</b>	<b>934</b>	<b>870</b>	<b>822</b>	<b>771</b>	<b>761</b>	<b>813</b>

**Tavola 4.24 - Attività dei servizi di Alloggio e Ristorazione: attività per sezione , divisione e gruppo (Dicembre 2016)**

	Attività Prevalenti
<b>Alloggio</b>	
	Alberghi e Strutture Simili
	16
	Alloggi per Vacanze e Altre Strutture per Brevi Soggiorni
	1
	Aree di Campeggio e Aree Attrezzate per Camper e Roulotte
	1
	<b>Totale</b>
	<b>18</b>
<b>Attività dei Servizi di Ristorazione</b>	
	Ristoranti e Attività di Ristorazione Mobile
	96
	Fornitura di Pasti Preparati (Catering) e Altri Servizi di Ristorazione
	2
	Bar e Altri Esercizi Simili Senza Cucina
	65
	<b>Totale</b>
	<b>163</b>
<b>Totale Generale</b>	<b>181</b>

**Tavola 4.25 - Servizi di Informazione e Comunicazione: Imprese per Forma Giuridica**

	2014		2015		2016											
			2015		2016											
			Dic	Gen	Feb	Mar	Apr	Mag	Giu	Lug	Ago	Set	Ott	Nov	Dic	
Società	163	168	168	167	168	171	169	169	166	158	160	161	164	165	162	162
Imprese Individuali	15	22	22	24	24	24	24	22	22	22	22	20	20	21	21	21
Attività libero professionali	22	24	24	24	23	23	23	23	25	24	24	24	24	24	22	22
Cooperative	1	1	1	1	1	1	1	1	1	1	1	1	1	1	1	1
Enti Vari	7	7	7	7	7	7	7	7	7	7	7	7	7	7	7	7
<b>Totale</b>	<b>208</b>	<b>222</b>	<b>222</b>	<b>223</b>	<b>223</b>	<b>226</b>	<b>224</b>	<b>222</b>	<b>221</b>	<b>212</b>	<b>214</b>	<b>213</b>	<b>216</b>	<b>218</b>	<b>213</b>	<b>213</b>

**Tavola 4.26 - Servizi di Informazione e Comunicazione: Dipendenti per forma giuridica**

	2014		2015		2016											
	media		media		media											
			2015	2016	Dic	Gen	Feb	Mar	Apr	Mag	Giu	Lug	Ago	Set	Ott	Nov
Società	660	642	638	631	635	644	646	652	644	644	646	648	652	667	711	651
Imprese Individuali	18	12	12	11	11	11	11	11	11	11	11	11	12	12	11	11
Attività libero professionali	1	1	1	1	1	1	1	1	1	1	1	1	1	2	2	1
Cooperative	27	28	27	27	28	28	28	28	28	28	28	27	27	27	27	28
<b>Totale Generale</b>	<b>706</b>	<b>683</b>	<b>678</b>	<b>670</b>	<b>675</b>	<b>684</b>	<b>686</b>	<b>692</b>	<b>684</b>	<b>684</b>	<b>686</b>	<b>687</b>	<b>692</b>	<b>708</b>	<b>751</b>	<b>691</b>

**Tavola 4.27 - Servizi di Informazione e Comunicazione: attività per sezione , divisione e gruppo (Dicembre 2016)**

	Attività Prevalenti
<b>Attività Editoriali</b>	
Edizione di Libri, Periodici ed Altre Attività Editoriali	14
Edizione di Software	9
<b>Totale</b>	<b>23</b>
<b>Attività di Produzione Cinematografica, di Video e di Programmi Televisivi, di RegISTRAZIONI Musicali e Sonore</b>	
Attività di Produzione, Post-Produzione e Distribuzione Cinematografica, di Video e di Programmi Televisivi	8
Attività di Registrazione Sonora e di Editoria Musicale	·
<b>Totale</b>	<b>8</b>
<b>Attività di Programmazione e Trasmissione</b>	
Trasmissioni Radiofoniche	1
<b>Totale</b>	<b>1</b>
<b>Telecomunicazioni</b>	
Telecomunicazioni Fisse	·
Telecomunicazioni Mobili	2
Telecomunicazioni Satellitari	·
Altre Attività di Telecomunicazione	2
<b>Totale</b>	<b>4</b>
<b>Produzione di Software, Consulenza Informatica e Attività Connesse</b>	
Produzione di Software, Consulenza Informatica e Attività Connesse	106
<b>Totale</b>	<b>106</b>
<b>Attività dei Servizi D'informazione e Altri Servizi Informatici</b>	
Elaborazione dei Dati, Hosting e Attività Connesse; Portali Web	20
Altre Attività dei Servizi D'informazione	50
<b>Totale</b>	<b>70</b>
<b>Totale Generale</b>	<b>212</b>

**Tavola 4.28 - Attività Finanziarie e Assicurative: Imprese per Forma Giuridica**

	2014	2015	2016														
			2015						2016						2016		
			Dic	Gen	Feb	Mar	Apr	Mag	Giu	Lug	Ago	Set	Ott	Nov		Dic	
Società	58	53	53	54	54	54	54	54	54	53	49	49	50	47	48	47	47
Imprese Individuali	5	5	5	5	5	5	5	5	5	5	4	4	4	4	4	4	4
Attività libero professionali	7	6	6	7	7	7	7	7	7	7	7	7	7	7	7	7	7
Enti Vari	1	1	1	1	1	1	1	1	1	1	1	1	1	1	1	1	1
Altre	1	1	1	1	1	1	1	3	3	3	3	3	3	3	1	2	2
<b>Totale</b>	<b>72</b>	<b>66</b>	<b>66</b>	<b>68</b>	<b>68</b>	<b>68</b>	<b>68</b>	<b>70</b>	<b>69</b>	<b>64</b>	<b>64</b>	<b>65</b>	<b>62</b>	<b>61</b>	<b>61</b>	<b>61</b>	<b>61</b>

**Tavola 4.29 - Attività Finanziarie e Assicurative: Dipendenti per forma giuridica**

	2014	2015	2016														
	media	media	2015						2016						media		
			Dic	Gen	Feb	Mar	Apr	Mag	Giu	Lug	Ago	Set	Ott	Nov	Dic		
Società	762	754	744	739	736	734	733	733	733	733	725	722	707	704	700	696	722
Imprese Individuali	19	18	18	17	17	17	17	17	17	17	17	17	16	16	16	16	17
Attività libero professionali	1	1	1	1	1	1	1	1	1	1	1	1	1	1	1	1	1
Enti Vari	94	93	94	95	96	96	96	96	99	98	97	96	95	94	94	94	97
<b>Totale Generale</b>	<b>876</b>	<b>866</b>	<b>857</b>	<b>852</b>	<b>850</b>	<b>848</b>	<b>847</b>	<b>847</b>	<b>850</b>	<b>841</b>	<b>837</b>	<b>820</b>	<b>816</b>	<b>811</b>	<b>807</b>	<b>837</b>	<b>837</b>

**Tavola 4.30 - Attività Finanziarie e Assicurative: attività per sezione , divisione e gruppo (Dicembre 2016)**

	Attività Prevalenti
<b>Attività di Servizi Finanziari (Escluse Le Assicurazioni e I Fondi Pensione)</b>	
Intermediazione Monetaria	10
Attività delle Società di Partecipazione (Holding)	2
Altre Attività di Servizi Finanziari (Escluse Le Assicurazioni e I Fondi Pensione)	10
<b>Totale</b>	<b>22</b>
<b>Assicurazioni, Riassicurazioni e Fondi Pensione (Escluse Le Assicurazioni Sociali Obbligatorie)</b>	
Assicurazioni	14
<b>Totale</b>	<b>14</b>
<b>Attività Ausiliarie dei Servizi Finanziari e delle Attività Assicurative</b>	
Attività Ausiliarie dei Servizi Finanziari (Escluse Le Assicurazioni e I Fondi Pensione)	1
Attività Ausiliarie delle Assicurazioni e dei Fondi Pensione	23
Attività di Gestione dei Fondi	1
<b>Totale</b>	<b>25</b>
<b>Totale Generale</b>	<b>61</b>

**Tavola 4.31 - Attività Immobiliari: Imprese per Forma Giuridica**

	2014		2015		2016											
			2015					2016						Dic		
			Dic	Gen	Feb	Mar	Apr	Mag	Giu	Lug	Ago	Set	Ott		Nov	
Società	241	236	236	237	240	236	237	240	242	238	238	237	238	236	236	236
Imprese Individuali	1	2	2	2	2	2	2	2	2	2	2	2	2	2	2	2
Attività libero professionali	16	15	15	15	15	15	15	15	14	13	13	13	13	13	12	12
Cooperative	1	1	1	1	1	1	1	1	1	1	1	1	1	1	1	1
Consorzi	4	4	4	4	4	4	4	4	1	1	1	1	1	1	1	1
<b>Totale</b>	<b>263</b>	<b>258</b>	<b>258</b>	<b>259</b>	<b>262</b>	<b>258</b>	<b>259</b>	<b>262</b>	<b>260</b>	<b>255</b>	<b>255</b>	<b>254</b>	<b>255</b>	<b>253</b>	<b>252</b>	<b>252</b>

**Tavola 4.32 - Attività Immobiliari: Dipendenti per forma giuridica**

	2014		2015		2016												
	<i>media</i>		<i>media</i>		2015					2016						<i>media</i>	
			Dic	Gen	Feb	Mar	Apr	Mag	Giu	Lug	Ago	Set	Ott	Nov	Dic		
Società		61	59	59	61	62	60	61	62	59	60	57	59	61	61	62	60
Attività libero professionali		3	4	4	4	4	4	4	4	4	4	4	3	3	3	3	4
Consorzi		4	3	4	4	4	4	4	4	4	4	4	4	4	3	3	4
Enti Vari		.	1	.	.	.	.	.	.	.	.	.	.	.	.	.	.
<b>Totale Generale</b>		<b>68</b>	<b>67</b>	<b>67</b>	<b>69</b>	<b>70</b>	<b>68</b>	<b>69</b>	<b>70</b>	<b>67</b>	<b>68</b>	<b>65</b>	<b>66</b>	<b>68</b>	<b>67</b>	<b>68</b>	<b>68</b>

**Tavola 4.33 - Attività Immobiliari: attività per sezione , divisione e gruppo (Dicembre 2016)**

		Attività Prevalenti
<b>Attività Immobiliari</b>	Compravendita di Beni Immobili Effettuata su Beni Propri	182
	Affitto e Gestione di Immobili di Proprietà o in Leasing	24
	Attività Immobiliari per Conto Terzi	46
	<b>Totale</b>	<b>252</b>
<b>Totale Generale</b>		<b>252</b>

**Tavola 4.34 - Attività Professionali , Scientifiche e Tecniche: Imprese per Forma Giuridica**

	2014		2015		2016											
			2015		2016											
			Dic	Gen	Feb	Mar	Apr	Mag	Giu	Lug	Ago	Set	Ott	Nov	Dic	
Società	526	514	514	517	536	536	537	530	529	521	524	523	521	530	517	517
Imprese Individuali	31	32	32	31	32	33	34	33	33	33	35	35	36	36	36	36
Attività libero professionali	504	500	500	497	500	504	503	501	504	502	501	498	498	496	490	490
Cooperative	1	1	1	1	1	1	1	1	1	1	1	1	1	2	2	2
Consorzi	1	1	1	1	1	1	1	1	1	1	1	1	1	1	1	1
Enti Vari	8	8	8	8	9	9	9	9	9	9	9	9	9	9	9	9
Altre	.	.	.	.	.	.	.	.	.	.	.	.	.	.	1	1
<b>Totale</b>	<b>1.071</b>	<b>1.056</b>	<b>1.056</b>	<b>1.055</b>	<b>1.079</b>	<b>1.084</b>	<b>1.085</b>	<b>1.075</b>	<b>1.077</b>	<b>1.067</b>	<b>1.071</b>	<b>1.067</b>	<b>1.066</b>	<b>1.074</b>	<b>1.056</b>	<b>1.056</b>

**Tavola 4.35 - Attività Professionali , Scientifiche e Tecniche: Dipendenti per forma giuridica**

	2014		2015		2016											
	media		media		media											
			2015	2016	Dic	Gen	Feb	Mar	Apr	Mag	Giu	Lug	Ago	Set	Ott	Nov
Società	906	906	899	896	899	886	889	868	897	898	904	903	902	913	875	894
Imprese Individuali	12	14	13	14	13	13	14	14	15	14	13	13	13	15	15	14
Attività libero professionali	218	217	220	222	224	226	225	225	225	228	219	219	223	218	215	222
Consorzi	2	2	2	2	2	2	2	2	2	2	2	2	2	2	2	2
<b>Totale Generale</b>	<b>1.138</b>	<b>1.139</b>	<b>1.134</b>	<b>1.134</b>	<b>1.138</b>	<b>1.127</b>	<b>1.130</b>	<b>1.109</b>	<b>1.139</b>	<b>1.142</b>	<b>1.138</b>	<b>1.137</b>	<b>1.140</b>	<b>1.148</b>	<b>1.107</b>	<b>1.132</b>

**Tavola 4.36 - Attività Professionali , Scientifiche e Tecniche: attività per sezione , divisione e gruppo (Dicembre 2016)**

	Attività Prevalenti
<b>Attività Legali e Contabilità</b>	Attività Degli Studi Legali
	117
	Contabilità, Controllo e Revisione Contabile, Consulenza in Materia Fiscale e del
	124
	<b>Totale</b>
	<b>241</b>
<b>Attività di Direzione Aziendale e di Consulenza Gestionale</b>	Attività di Direzione Aziendale
	1
	Attività di Consulenza Gestionale
	247
	<b>Totale</b>
	<b>248</b>
<b>Attività Degli Studi di Architettura e D'ingegneria; Collaudi ed Analisi Tecniche</b>	Attività Degli Studi di Architettura, Ingegneria ed Altri Studi Tecnici
	248
	Collaudi ed Analisi Tecniche
	14
	<b>Totale</b>
	<b>262</b>
<b>Ricerca Scientifica e Sviluppo</b>	Ricerca e Sviluppo Sperimentale Nel Campo delle Scienze Naturali e
	6
	Ricerca e Sviluppo Sperimentale Nel Campo delle Scienze Sociali e Umanistiche
	1
	<b>Totale</b>
	<b>7</b>
<b>Pubblicità e Ricerche di Mercato</b>	Pubblicità
	95
	Ricerche di Mercato e Sondaggi di Opinione
	44
	<b>Totale</b>
	<b>139</b>
<b>Altre Attività Professionali, Scientifiche e Tecniche</b>	Attività di Design Specializzate
	42
	Attività Fotografiche
	6
	Traduzione e Interpretariato
	5
	Altre Attività Professionali, Scientifiche e Tecniche Nca
	96
	<b>Totale</b>
	<b>149</b>
<b>Servizi Veterinari</b>	Servizi Veterinari
	8
	<b>Totale</b>
	<b>8</b>
<b>Totale Generale</b>	<b>1.054</b>



**Tavola 4.37 - Noleggio , Agenzie di Viaggio , Servizi di Supporto alle Imprese: Imprese per Forma Giuridica**

	2014		2015		2016											
			2015					2016								
			Dic	Gen	Feb	Mar	Apr	Mag	Giu	Lug	Ago	Set	Ott			Nov
Società	137	135	135	133	137	138	140	141	139	136	137	137	139	139	131	131
Imprese Individuali	37	37	37	39	36	38	38	35	35	35	33	33	32	33	28	28
Attività libero professionali	11	12	12	12	12	12	12	12	12	12	11	11	11	11	11	11
Cooperative	2	3	3	3	3	3	3	3	3	3	3	3	4	4	4	4
Altre	.	1	1	1	1	1	1	1	1	1	1	1	1	1	1	1
<b>Totale</b>	<b>187</b>	<b>188</b>	<b>188</b>	<b>188</b>	<b>189</b>	<b>192</b>	<b>194</b>	<b>192</b>	<b>190</b>	<b>187</b>	<b>185</b>	<b>185</b>	<b>186</b>	<b>188</b>	<b>175</b>	<b>175</b>

**Tavola 4.38 - Noleggio , Agenzie di Viaggio , Servizi di Supporto alle Imprese: Dipendenti per forma giuridica**

	2014		2015		2016											
	<i>media</i>		<i>media</i>		2015					2016						<i>media</i>
			Dic	Gen	Feb	Mar	Apr	Mag	Giu	Lug	Ago	Set	Ott	Nov	Dic	
Società	462	500	517	531	531	548	545	554	567	586	580	583	582	584	588	565
Imprese Individuali	70	68	70	57	51	54	52	52	55	52	47	50	50	50	43	51
Attività libero professionali	1	0	.	.	.	.	.	.	.	.	.	.	.	.	.	.
Cooperative	.	6	6	5	6	6	9	10	12	20	23	21	21	20	22	14
<b>Totale Generale</b>	<b>533</b>	<b>574</b>	<b>593</b>	<b>593</b>	<b>588</b>	<b>608</b>	<b>606</b>	<b>616</b>	<b>634</b>	<b>658</b>	<b>650</b>	<b>654</b>	<b>653</b>	<b>654</b>	<b>653</b>	<b>630</b>

**Tavola 4.39 - Noleggio , Agenzie di Viaggio , Servizi di Supporto alle Imprese: attività per sezione , divisione e gruppo (Dicembre 2016)**

	Attività Prevalenti
<b>Attività di Noleggio e Leasing Operativo</b>	Noleggio di Autoveicoli 5
	Noleggio di Beni per Uso Personale e per la Casa 2
	Noleggio di Altre Macchine, Attrezzature e Beni Materiali 18
	Concessione dei Diritti di Sfruttamento di Proprietà Intellettuale e Prodotti 1
	<b>Totale</b> 26
<b>Attività di Ricerca, Selezione, Fornitura di Personale</b>	Attività di Agenzie di Collocamento 1
	<b>Totale</b> 1
<b>Attività dei Servizi delle Agenzie di Viaggio, dei Tour Operator e Servizi di Prenotazione e Attività Connesse</b>	Attività delle Agenzie di Viaggio e dei Tour Operator 33
	Altri Servizi di Prenotazione e Attività Connesse 10
	<b>Totale</b> 43
<b>Servizi di Vigilanza e Investigazione</b>	Servizi di Vigilanza Privata 2
	Servizi Connessi Ai Sistemi di Vigilanza 1
	<b>Totale</b> 3
<b>Attività di Servizi per Edifici e Paesaggio</b>	Attività di Pulizia e Disinfestazione 27
	Cura e Manutenzione del Paesaggio 15
	<b>Totale</b> 42
<b>Attività di Supporto per Le Funzioni D'ufficio e Altri Servizi di Supporto alle Imprese</b>	Attività di Supporto per Le Funzioni D'ufficio 3
	Attività dei Call Center 2
	Organizzazione di Convegni e Fiere 26
	Servizi di Supporto alle Imprese Nca 28
	<b>Totale</b> 59
<b>Totale Generale</b>	<b>174</b>

**Tavola 4.40 - Amministrazione Pubblica e Difesa , Assicurazione Sociale Obbligatoria: Imprese per Forma Giuridica**

	2014		2015		2016													
			2015					2016										
			Dic	Gen	Feb	Mar	Apr	Mag	Giu	Lug	Ago	Set	Ott	Nov		Dic		
Società	1	1	1	1	1	1	1	1	1	1	1	1	1	1	1	1	1	1
Enti Vari	1	1	1	1	1	1	1	1	1	1	1	1	1	1	1	1	1	1
<b>Totale</b>	<b>2</b>	<b>2</b>	<b>2</b>	<b>2</b>	<b>2</b>	<b>2</b>	<b>2</b>	<b>2</b>	<b>2</b>	<b>2</b>	<b>2</b>	<b>2</b>	<b>2</b>	<b>2</b>	<b>2</b>	<b>2</b>	<b>2</b>	<b>2</b>

**Tavola 4.41 - Amministrazione Pubblica e Difesa , Assicurazione Sociale Obbligatoria: Dipendenti per forma giuridica**

	2014		2015		2016													
	<i>media</i>		<i>media</i>		2015					2016							<i>media</i>	
			Dic	Gen	Feb	Mar	Apr	Mag	Giu	Lug	Ago	Set	Ott	Nov	Dic			
Società		8	8	8	8	8	8	8	8	8	8	8	8	8	8	8	8	8
<b>Totale Generale</b>	<b>8</b>	<b>8</b>	<b>8</b>	<b>8</b>	<b>8</b>	<b>8</b>	<b>8</b>	<b>8</b>	<b>8</b>	<b>8</b>	<b>8</b>	<b>8</b>	<b>8</b>	<b>8</b>	<b>8</b>	<b>8</b>	<b>8</b>	<b>8</b>

**Tavola 4.42 - Amministrazione Pubblica e Difesa , Assicurazione Sociale Obbligatoria: attività per sezione , divisione e gruppo (Dicembre 2016)**

	Attività Prevalenti
<b>Amministrazione Pubblica e Difesa; Assicurazione Sociale Obbligatoria</b>	Amministrazione Pubblica: Amministrazione Generale, Economica e Sociale
	2
<b>Totale Generale</b>	<b>Totale</b>
	2
	2

**Tavola 4.43 - Istruzione: Imprese per Forma Giuridica**

	2014		2015		2016												
			2015					2016									
			Dic	Gen	Feb	Mar	Apr	Mag	Giu	Lug	Ago	Set	Ott	Nov			Dic
Società	4	8	8	7	9	10	10	10	10	10	11	11	11	11	11	11	11
Imprese Individuali	3	4	4	4	4	3	3	3	3	3	3	3	3	3	3	3	3
Attività libero professionali	4	6	6	8	8	8	8	8	8	8	8	8	8	8	8	8	8
Enti Vari	1	2	2	2	2	2	2	2	2	2	2	2	2	2	2	2	2
Altre	1	.	.	.	.	.	.	.	.	.	.	.	.	.	.	.	.
Cooperative	.	.	.	.	.	.	.	.	.	.	.	.	.	1	1	1	1
<b>Totale</b>	<b>13</b>	<b>20</b>	<b>20</b>	<b>21</b>	<b>23</b>	<b>23</b>	<b>23</b>	<b>23</b>	<b>23</b>	<b>23</b>	<b>24</b>	<b>24</b>	<b>24</b>	<b>25</b>	<b>25</b>	<b>25</b>	<b>25</b>

**Tavola 4.44 - Istruzione: Dipendenti per forma giuridica**

	2014		2015		2016											
	media		media		media											
			Dic	Gen	Feb	Mar	Apr	Mag	Giu	Lug	Ago	Set	Ott	Nov	Dic	
Società	8	6	6	6	8	9	6	10	8	7	7	7	7	9	6	7
Imprese Individuali	1	1	2	2	3	3	2	2	2	2	3	3	3	4	3	2
Enti Vari	12	24	38	43	43	44	44	44	44	44	44	45	45	44	44	44
Altre	30	15	.	.	.	.	.	.	.	.	.	.	.	.	.	.
<b>Totale Generale</b>	<b>51</b>	<b>46</b>	<b>46</b>	<b>51</b>	<b>54</b>	<b>56</b>	<b>52</b>	<b>56</b>	<b>54</b>	<b>53</b>	<b>54</b>	<b>55</b>	<b>55</b>	<b>57</b>	<b>53</b>	<b>53</b>

**Tavola 4.45 - Istruzione: attività per sezione, divisione e gruppo (Dicembre 2016)**

		Attività Prevalenti
<b>Istruzione</b>	Istruzione Secondaria	1
	Istruzione Post-Secondaria Universitaria e non Universitaria	1
	Altri Servizi di Istruzione	23
	Attività di Supporto all'istruzione	.
	<b>Totale</b>	<b>25</b>
<b>Totale Generale</b>		<b>25</b>

**Tavola 4.46 - Sanità e Assistenza Sociale: Imprese per Forma Giuridica**

	2014		2015		2016												
			2015						2016								
			Dic	Gen	Feb	Mar	Apr	Mag	Giu	Lug	Ago	Set	Ott	Nov		Dic	
Società	46	43	43	44	43	43	43	43	42	42	42	44	44	44	44	44	44
Imprese Individuali	7	5	5	5	5	5	5	5	5	5	5	5	5	5	5	5	5
Attività libero professionali	75	76	76	77	73	72	72	73	71	72	73	73	72	72	69	69	
Cooperative	1	2	2	2	2	2	2	2	2	2	2	2	2	2	2	2	
Enti Vari	1	1	1	1	1	1	1	1	1	1	1	1	1	1	1	1	
<b>Totale</b>	<b>130</b>	<b>127</b>	<b>127</b>	<b>129</b>	<b>124</b>	<b>123</b>	<b>123</b>	<b>123</b>	<b>121</b>	<b>122</b>	<b>125</b>	<b>125</b>	<b>124</b>	<b>124</b>	<b>121</b>	<b>121</b>	

**Tavola 4.47 - Sanità e Assistenza Sociale: Dipendenti per forma giuridica**

	2014		2015		2016												
	media		media		2015						2016						media
			Dic	Gen	Feb	Mar	Apr	Mag	Giu	Lug	Ago	Set	Ott	Nov	Dic		
Società	206	212	214	209	212	216	224	224	222	222	225	223	224	223	226	221	
Imprese Individuali	17	17	5	5	5	5	5	5	6	7	7	7	8	8	8	7	
Attività libero professionali	24	25	23	25	25	25	25	25	25	26	25	26	26	27	27	26	
Cooperative	2	6	17	17	17	17	17	17	16	17	17	17	17	16	17	17	
Enti Vari	1	1	1	1	1	1	1	1	1	1	1	1	1	1	1	1	
Altre	.	0	.	.	.	.	.	.	.	.	.	.	.	.	.	.	
<b>Totale Generale</b>	<b>250</b>	<b>261</b>	<b>260</b>	<b>257</b>	<b>260</b>	<b>264</b>	<b>272</b>	<b>272</b>	<b>270</b>	<b>273</b>	<b>275</b>	<b>274</b>	<b>276</b>	<b>275</b>	<b>279</b>	<b>272</b>	

**Tavola 4.48 - Sanità e Assistenza Sociale: attività per sezione , divisione e gruppo (Dicembre 2016)**

		Attività Prevalenti
<b>Assistenza Sanitaria</b>	Servizi Ospedalieri	1
	Servizi Degli Studi Medici e Odontoiatrici	59
	Altri Servizi di Assistenza Sanitaria	50
	<b>Totale</b>	<b>110</b>
<b>Servizi di Assistenza Sociale Residenziale</b>	Strutture di Assistenza Residenziale per Persone Affette da Ritardi Mentali, Disturbi Mentali o Che Abusano di Sostanze Stupefacenti	1
	Strutture di Assistenza Residenziale per Anziani e Disabili	.
	Altre Strutture di Assistenza Sociale Residenziale	1
	<b>Totale</b>	<b>2</b>
<b>Assistenza Sociale non Residenziale</b>	Assistenza Sociale non Residenziale per Anziani e Disabili	2
	Altre Attività di Assistenza Sociale non Residenziale	7
	<b>Totale</b>	<b>9</b>

**Tavola 4.49 - Attività Artistiche , Sportive , di Intrattenimento e Divertimento: Imprese per Forma Giuridica**

	2014	2015	2016														
			2015						2016								
			Dic	Gen	Feb	Mar	Apr	Mag	Giu	Lug	Ago	Set	Ott	Nov	Dic		
Società	59	59	59	59	61	62	61	61	61	61	60	61	62	62	62	61	61
Imprese Individuali	6	4	4	4	4	4	3	3	3	3	3	3	3	3	2	2	2
Attività libero professionali	28	43	43	44	43	43	45	44	45	44	44	45	45	46	47	47	
Enti Vari	72	76	76	79	81	81	82	81	82	82	82	82	82	82	83	83	
Altre	2	.	.	.	.	.	.	.	.	.	.	.	.	.	.	.	
<b>Totale</b>	<b>167</b>	<b>182</b>	<b>182</b>	<b>186</b>	<b>189</b>	<b>190</b>	<b>191</b>	<b>189</b>	<b>191</b>	<b>189</b>	<b>190</b>	<b>192</b>	<b>192</b>	<b>192</b>	<b>193</b>	<b>193</b>	

**Tavola 4.50 - Attività Artistiche , Sportive , di Intrattenimento e Divertimento: Dipendenti per forma giuridica**

	2014	2015	2016													
	media	media	2015						2016							
			Dic	Gen	Feb	Mar	Apr	Mag	Giu	Lug	Ago	Set	Ott	Nov	Dic	
Società	236	229	203	212	212	218	217	221	224	227	222	219	210	216	216	218
Imprese Individuali	2	1	1	1	1	1	1	1	1	1	1	1	1	.	.	1
Attività libero professionali	.	1	.	.	.	.	.	.	.	.	.	.	.	1	.	0
Enti Vari	14	13	13	14	14	13	12	12	13	13	13	13	13	13	13	13
<b>Totale Generale</b>	<b>252</b>	<b>244</b>	<b>217</b>	<b>227</b>	<b>227</b>	<b>232</b>	<b>230</b>	<b>234</b>	<b>238</b>	<b>241</b>	<b>236</b>	<b>233</b>	<b>224</b>	<b>230</b>	<b>229</b>	<b>232</b>

**Tavola 4.51 - Attività Artistiche , Sportive , di Intrattenimento e Divertimento: attività per sezione , divisione e gruppo (Dicembre 2016)**

	Attività Prevalenti
<b>Attività Creative, Artistiche e di Intrattenimento</b>	Attività Creative, Artistiche e di Intrattenimento
	36
<b>Totale</b>	<b>36</b>
<b>Attività di Biblioteche, Archivi, Musei ed Altre Attività Culturali</b>	Attività di Biblioteche, Archivi, Musei ed Altre Attività Culturali
	4
<b>Totale</b>	<b>4</b>
<b>Attività Riguardanti Le Lotterie, Le Scommesse, Le Case da Gioco</b>	Attività Riguardanti Le Lotterie, Le Scommesse, Le Case da Gioco
	12
<b>Totale</b>	<b>12</b>
<b>Attività Sportive, di Intrattenimento e di Divertimento</b>	Attività Sportive
	124
	Attività Ricreative e di Divertimento
	18
<b>Totale</b>	<b>142</b>

**Tavola 4.52 - Altre Attività di Servizi: Imprese per Forma Giuridica**

	2014		2015		2016											
			2015					2016								
			Dic	Gen	Feb	Mar	Apr	Mag	Giu	Lug	Ago	Set	Ott			Nov
Società	43	47	47	46	48	48	48	47	47	46	46	46	48	48	48	48
Imprese Individuali	108	103	103	103	102	103	105	106	106	106	107	108	107	107	107	107
Attività libero professionali	4	6	6	7	8	9	9	9	9	9	9	9	9	9	9	9
Cooperative	13	13	13	13	13	13	13	13	13	13	13	13	13	13	13	13
Enti Vari	394	415	415	419	423	423	423	427	430	433	433	435	436	436	439	439
Altre	2	2	2	2	2	2	2	2	2	2	2	2	2	2	2	2
<b>Totale</b>	<b>564</b>	<b>586</b>	<b>586</b>	<b>590</b>	<b>596</b>	<b>598</b>	<b>600</b>	<b>604</b>	<b>607</b>	<b>609</b>	<b>610</b>	<b>613</b>	<b>615</b>	<b>615</b>	<b>618</b>	<b>618</b>

**Tavola 4.53 - Altre Attività di Servizi: Dipendenti per forma giuridica**

	2014		2015		2016											
	media		media		media											
			Dic	Gen	Feb	Mar	Apr	Mag	Giu	Lug	Ago	Set	Ott	Nov	Dic	
Società	137	154	150	149	151	161	163	169	174	181	182	165	169	167	160	166
Imprese Individuali	139	146	149	145	145	145	142	141	148	150	149	144	144	141	144	144
Attività libero professionali	1	.	.	.	.	.	.	.	.	.	1	1	1	1	1	0
Cooperative	4	4	4	4	4	4	4	4	4	4	4	4	3	3	3	4
Enti Vari	89	88	85	81	83	86	90	92	91	93	93	93	91	92	92	90
Altre	3	4	3	3	3	3	3	3	3	3	3	3	3	3	3	3
<b>Totale Generale</b>	<b>373</b>	<b>396</b>	<b>391</b>	<b>382</b>	<b>386</b>	<b>399</b>	<b>402</b>	<b>409</b>	<b>420</b>	<b>431</b>	<b>432</b>	<b>410</b>	<b>411</b>	<b>407</b>	<b>403</b>	<b>407</b>

**Tavola 4.54 - Altre Attività di Servizi: attività per sezione, divisione e gruppo (Dicembre 2016)**

		Attività Prevalenti
<b>Attività di Organizzazioni Associate</b>	Attività di Organizzazioni Economiche, di Datori di Lavoro e Professionali	25
	Attività dei Sindacati di Lavoratori Dipendenti	6
	Attività di Altre Organizzazioni Associate	424
	<b>Totale</b>	<b>455</b>
<b>Riparazione di Computer e di Beni per Uso Personale e per la Casa</b>	Riparazione di Computer e di Apparecchiature per Le Comunicazioni	10
	Riparazione di Beni per Uso Personale e per la Casa	18
	<b>Totale</b>	<b>28</b>
<b>Altre Attività di Servizi per la Persona</b>	Altre Attività di Servizi per la Persona	136
	<b>Totale</b>	<b>136</b>
<b>Totale Generale</b>		<b>619</b>

**Tavola 4.55 - Organizzazioni ed Organismi Extraterritoriali: Imprese per Forma Giuridica**

	2014		2015		2016													
	2014	2015	2015						2016						2016			
			Dic	Gen	Feb	Mar	Apr	Mag	Giu	Lug	Ago	Set	Ott	Nov		Dic		
Attività libero professionali	1	2	2	2	2	2	2	3	3	3	3	3	3	3	3	3	2	2
Enti Vari	3	3	3	3	3	3	3	3	3	3	3	3	3	3	3	3	3	3
<b>Totale</b>	<b>4</b>	<b>5</b>	<b>5</b>	<b>5</b>	<b>5</b>	<b>5</b>	<b>6</b>	<b>6</b>	<b>6</b>	<b>6</b>	<b>6</b>	<b>6</b>	<b>6</b>	<b>6</b>	<b>6</b>	<b>5</b>	<b>5</b>	

**Tavola 4.56 - Organizzazioni ed Organismi Extraterritoriali: Dipendenti per forma giuridica**

	2014		2015		2016													
	2014	2015	2015						2016						2016			
			media	media	Dic	Gen	Feb	Mar	Apr	Mag	Giu	Lug	Ago	Set		Ott	Nov	Dic
Enti Vari	2	2	2	2	2	2	2	2	2	2	2	2	2	2	2	2	2	2
<b>Totale Generale</b>	<b>2</b>	<b>2</b>	<b>2</b>	<b>2</b>	<b>2</b>	<b>2</b>	<b>2</b>	<b>2</b>	<b>2</b>	<b>2</b>	<b>2</b>	<b>2</b>	<b>2</b>	<b>2</b>	<b>2</b>	<b>2</b>	<b>2</b>	

**Tavola 4.57 - Organizzazioni ed Organismi Extraterritoriali: attività per sezione , divisione e gruppo (Dicembre 2016)**

		Attività Prevalenti
Organizzazioni ed Organismi Extraterritoriali	Organizzazioni ed Organismi Extraterritoriali	5
	<b>Totale</b>	<b>5</b>
<b>Totale Generale</b>		<b>5</b>

**Tavola 4.58-Imprese per Castello e sezione di attività economica (Dicembre 2016)**

	San Marino	Acquaviva	Borgo Maggiore	Chiesanuova	Domagnano	Faetano	Fiorentino	Montegiardino	Serravalle	Totale
Agricoltura, Silvicoltura e Pesca	4	7	14	3	4	10	6	6	17	71
Attività Manifatturiere	14	81	37	16	23	29	24	1	270	495
Fornitura di Acqua; Reti Fognarie, Attività di Gestione dei Rifiuti e Risanamento	.	1	1	1	1	1	1	.	3	9
Costruzioni	25	28	75	17	35	17	30	13	146	386
Commercio all'ingrosso e al Dettaglio; Riparazione di Autoveicoli e Motocicli	231	42	142	16	88	15	49	11	526	1.120
Trasporto e Magazzinaggio	6	9	10	4	5	5	9	1	48	97
Attività dei Servizi di Alloggio e di Ristorazione	69	9	36	3	12	5	5	1	40	180
Servizi di Informazione e Comunicazione	14	15	21	2	30	3	7	5	116	213
Attività Finanziarie e Assicurative	8	1	8	.	6	1	3	.	34	61
Attività Immobiliari	14	8	38	4	26	6	4	.	152	252
Attività Professionali, Scientifiche e Tecniche	103	53	218	12	105	10	28	2	525	1.056
Noleggio, Agenzie di Viaggio, Servizi di Supporto alle Imprese	16	11	19	3	10	2	7	.	107	175
Amministrazione Pubblica e Difesa; Assicurazione Sociale Obbligatoria	.	.	.	.	2	.	.	.	.	2
Istruzione	5	1	2	.	5	.	1	.	11	25
Sanità e Assistenza Sociale	6	8	28	2	13	2	2	.	60	121
Attività Artistiche, Sportive, di Intrattenimento e Divertimento	26	12	24	3	28	1	11	1	87	193
Altre Attività di Servizi	111	14	161	6	73	15	33	15	190	618
Organizzazioni ed Organismi Extraterritoriali	3	.	1	.	1	.	.	.	.	5
<b>Totale Generale</b>	<b>655</b>	<b>300</b>	<b>835</b>	<b>92</b>	<b>467</b>	<b>122</b>	<b>220</b>	<b>56</b>	<b>2.332</b>	<b>5.079</b>



**Tavola 4.59 - Imprese per sezione e fasce di dipendenti (Dicembre 2016)**

	0	1 - 9	10 - 19	20 - 49	50 - 74	75 - 99	Oltre 100	Totale
<i>Agricoltura, Silvicoltura e Pesca</i>	51	19	1	.	.	.	.	71
<i>Attività Manifatturiere</i>	128	257	56	36	5	7	6	495
<i>Fornitura di Acqua; Reti Fognarie, Attività di Gestione dei Rifiuti e Risanamento</i>	2	6	1	.	.	.	.	9
<i>Costruzioni</i>	209	158	15	3	1	.	.	386
<i>Commercio all'ingrosso e al Dettaglio; Riparazione di Autoveicoli e Motocicli</i>	458	616	32	8	6	.	.	1.120
<i>Trasporto e Magazzinaggio</i>	38	52	3	3	1	.	.	97
<i>Attività dei Servizi di Alloggio e di Ristorazione</i>	31	135	10	3	.	1	.	180
<i>Servizi di Informazione e Comunicazione</i>	119	78	9	4	1	1	1	213
<i>Attività Finanziarie e Assicurative</i>	23	28	3	1	1	2	3	61
<i>Attività Immobiliari</i>	207	45	.	.	.	.	.	252
<i>Attività Professionali, Scientifiche e Tecniche</i>	699	343	8	5	.	1	.	1.056
<i>Noleggio, Agenzie di Viaggio, Servizi di Supporto alle Imprese</i>	80	80	8	6	.	.	1	175
<i>Amministrazione Pubblica e Difesa; Assicurazione Sociale Obbligatoria</i>	1	1	.	.	.	.	.	2
<i>Istruzione</i>	20	4	.	1	.	.	.	25
<i>Sanità e Assistenza Sociale</i>	71	44	4	2	.	.	.	121
<i>Attività Artistiche, Sportive, di Intrattenimento e Divertimento</i>	151	38	3	.	.	1	.	193
<i>Altre Attività di Servizi</i>	489	126	2	1	.	.	.	618
<i>Attività di Famiglie e Convivenze Come Datori di Lavoro per Personale Domestico; Produzione di Beni e Servizi Indifferenziati per Uso Proprio da Parte di Famiglie e Convivenze</i>	.	.	.	.	.	.	.	.
<i>Organizzazioni ed Organismi Extraterritoriali</i>	4	1	.	.	.	.	.	5
<b>Totale</b>	<b>2.781</b>	<b>2.031</b>	<b>155</b>	<b>73</b>	<b>15</b>	<b>13</b>	<b>11</b>	<b>5.079</b>

## Glossario

### ADDETTO

La persona dipendente e indipendente occupata (a tempo pieno o a part time) presso le unità economiche ubicate nel territorio della Repubblica di San Marino, anche se temporaneamente assenti per ferie, malattia, aspettativa, cassa integrazione guadagni ecc..

### ATTIVITA' ECONOMICA

Il risultato di una combinazione di differenti risorse, quali attrezzature, lavoro, tecniche di lavorazione, prodotti che dà luogo alla produzione di specifici beni o servizi.

### ATTIVITA' PREVALENTE

Attività caratteristica svolta in modo prevalente dall'impresa, secondo la dichiarazione effettuata dall'impresa stessa, alla quale viene attribuita la classificazione statistica.

### CLASSIFICAZIONE DELLE ATTIVITA' ECONOMICHE

La classificazione statistica ATECO 2002 distingue ed aggrega le attività di produzione secondo l'attività da esse svolte e finalizzate alla elaborazione di statistiche di tipo macroeconomico, aventi per oggetto i fenomeni relativi alla partecipazione di tali unità ai processi economici. La sezione "Commercio" è suddivisa in base alle tabelle di cui alla Legge 25/07/2000 n.65.

### CODICE OPERATORE ECONOMICO

Codice identificativo dell'impresa

### IMPRESA

L'organizzazione di un'attività economica esercitata con carattere professionale per la produzione di beni o per la prestazione di servizi destinabili alla vendita. L'attività di impresa può essere esercitata da persone fisiche o persone giuridiche. Ad ogni impresa corrisponde un Codice Operatore Economico univoco.

# 5 - Turismo

**Tavola 5.1 - Arrivi e Presenze negli esercizi alberghieri e negli esercizi complementari \***  
(I dati sono stimati sulla base delle comunicazioni degli operatori economici)

		2015												2016		
			2015		2016											
			Dic	Gen	Feb	Mar	Apr	Mag	Giu	Lug	Ago	Set	Ott	Nov	Dic	
<b>Arrivi Italiani</b>	Alberghieri	26.745	3.114	1.860	1.780	2.164	2.467	2.090	2.061	2.647	3.956	2.364	2.785	2.063	3.343	29.580
	Extralberghieri	7.033	747	212	121	718	441	448	516	732	1.918	584	323	285	599	6.897
	<b>Totale</b>	<b>33.778</b>	<b>3.861</b>	<b>2.072</b>	<b>1.901</b>	<b>2.882</b>	<b>2.908</b>	<b>2.538</b>	<b>2.577</b>	<b>3.379</b>	<b>5.874</b>	<b>2.948</b>	<b>3.108</b>	<b>2.348</b>	<b>3.942</b>	<b>36.477</b>
<b>Presenze Italiani</b>	Alberghieri	37.283	4.962	2.454	2.457	2.893	3.383	2.818	2.894	3.652	5.480	3.073	3.857	2.822	4.776	40.559
	Extralberghieri	18.583	1.699	475	390	1.753	815	1.330	1.251	2.070	6.961	1.640	548	435	1.232	18.900
	<b>Totale</b>	<b>55.866</b>	<b>6.661</b>	<b>2.929</b>	<b>2.847</b>	<b>4.646</b>	<b>4.198</b>	<b>4.148</b>	<b>4.145</b>	<b>5.722</b>	<b>12.441</b>	<b>4.713</b>	<b>4.405</b>	<b>3.257</b>	<b>6.008</b>	<b>59.459</b>
<b>Media dei giorni - Italiani</b>	Alberghieri	1,38	1,59	1,32	1,38	1,34	1,37	1,35	1,40	1,38	1,39	1,30	1,38	1,37	1,43	1,37
	Extralberghieri	2,41	2,27	2,24	3,22	2,44	1,85	2,97	2,42	2,83	3,63	2,81	1,70	1,53	2,06	2,47
	<b>Totale</b>	<b>1,60</b>	<b>1,73</b>	<b>1,41</b>	<b>1,50</b>	<b>1,61</b>	<b>1,44</b>	<b>1,63</b>	<b>1,61</b>	<b>1,69</b>	<b>2,12</b>	<b>1,60</b>	<b>1,42</b>	<b>1,39</b>	<b>1,52</b>	<b>1,58</b>
<b>Arrivi Stranieri</b>	Alberghieri	13.086	510	516	527	994	1.061	1.707	1.428	2.183	2.270	1.920	1.448	989	750	15.793
	Extralberghieri	7.432	133	41	37	248	469	1.080	1.050	1.442	1.812	985	127	148	143	7.582
	<b>Totale</b>	<b>20.518</b>	<b>643</b>	<b>557</b>	<b>564</b>	<b>1.242</b>	<b>1.530</b>	<b>2.787</b>	<b>2.478</b>	<b>3.625</b>	<b>4.082</b>	<b>2.905</b>	<b>1.575</b>	<b>1.137</b>	<b>893</b>	<b>23.375</b>
<b>Presenze Stranieri</b>	Alberghieri	18.385	804	671	735	1.285	1.309	2.291	1.978	2.870	2.986	2.656	1.861	1.377	1.122	21.141
	Extralberghieri	26.080	245	69	94	466	1.030	3.494	2.657	7.411	8.624	2.658	215	281	459	27.458
	<b>Totale</b>	<b>44.465</b>	<b>1.049</b>	<b>740</b>	<b>829</b>	<b>1.751</b>	<b>2.339</b>	<b>5.785</b>	<b>4.635</b>	<b>10.281</b>	<b>11.610</b>	<b>5.314</b>	<b>2.076</b>	<b>1.658</b>	<b>1.581</b>	<b>48.599</b>
<b>Media dei giorni - Stranieri</b>	Alberghieri	1,41	1,58	1,30	1,39	1,29	1,23	1,34	1,39	1,31	1,32	1,38	1,29	1,39	1,50	1,35
	Extralberghieri	2,98	1,84	1,68	2,54	1,88	2,20	3,24	2,53	5,14	4,76	2,70	1,69	1,90	3,21	2,79
	<b>Totale</b>	<b>1,93</b>	<b>1,63</b>	<b>1,33</b>	<b>1,47</b>	<b>1,41</b>	<b>1,53</b>	<b>2,08</b>	<b>1,87</b>	<b>2,84</b>	<b>2,84</b>	<b>1,83</b>	<b>1,32</b>	<b>1,46</b>	<b>1,77</b>	<b>1,81</b>
<b>Totale Arrivi</b>	Alberghieri	39.831	3.624	2.376	2.307	3.158	3.528	3.797	3.489	4.830	6.226	4.284	4.233	3.052	4.093	45.373
	Extralberghieri	14.465	880	253	158	966	910	1.528	1.566	2.174	3.730	1.569	450	433	742	14.479
	<b>Totale</b>	<b>54.296</b>	<b>4.504</b>	<b>2.629</b>	<b>2.465</b>	<b>4.124</b>	<b>4.438</b>	<b>5.325</b>	<b>5.055</b>	<b>7.004</b>	<b>9.956</b>	<b>5.853</b>	<b>4.683</b>	<b>3.485</b>	<b>4.835</b>	<b>59.852</b>
<b>Totale Presenze</b>	Alberghieri	55.668	5.766	3.125	3.192	4.178	4.692	5.109	4.872	6.522	8.466	5.729	5.718	4.199	5.898	61.700
	Extralberghieri	44.663	1.944	544	484	2.219	1.845	4.824	3.908	9.481	15.585	4.298	763	716	1.691	46.358
	<b>Totale</b>	<b>100.331</b>	<b>7.710</b>	<b>3.669</b>	<b>3.676</b>	<b>6.397</b>	<b>6.537</b>	<b>9.933</b>	<b>8.780</b>	<b>16.003</b>	<b>24.051</b>	<b>10.027</b>	<b>6.481</b>	<b>4.915</b>	<b>7.589</b>	<b>108.058</b>
<b>Media dei giorni Totali</b>	Alberghieri	1,39	1,59	1,32	1,38	1,32	1,33	1,35	1,40	1,35	1,36	1,34	1,35	1,38	1,44	1,36
	Extralberghieri	2,68	2,21	2,15	3,06	2,30	2,03	3,16	2,50	4,36	4,18	2,74	1,70	1,65	2,28	2,68
	<b>Totale</b>	<b>1,74</b>	<b>1,71</b>	<b>1,40</b>	<b>1,49</b>	<b>1,55</b>	<b>1,47</b>	<b>1,87</b>	<b>1,74</b>	<b>2,28</b>	<b>2,42</b>	<b>1,71</b>	<b>1,38</b>	<b>1,41</b>	<b>1,57</b>	<b>1,69</b>
<b>Presenze Posto Letto</b>	Alberghieri	3,57	4,44	2,27	2,31	3,02	3,39	3,69	3,52	4,72	6,12	4,14	4,13	3,04	4,26	3,72
	Extralberghieri	15,38	8,03	1,88	1,67	7,68	6,38	16,69	13,52	32,81	53,93	14,87	2,64	2,48	5,85	13,37
	<b>Totale</b>	<b>5,43</b>	<b>5,01</b>	<b>2,21</b>	<b>2,20</b>	<b>3,83</b>	<b>3,91</b>	<b>5,94</b>	<b>5,25</b>	<b>9,57</b>	<b>14,38</b>	<b>6,00</b>	<b>3,88</b>	<b>2,94</b>	<b>4,54</b>	<b>5,39</b>

**Tavola 5.2 - Arrivi nelle strutture ricettive suddivisi per le principali nazioni di provenienza**

		2015												2016		
		2015						2016								
		Dic	Gen	Feb	Mar	Apr	Mag	Giu	Lug	Ago	Set	Ott	Nov	Dic		
<b>Europa</b>	Italia	33.579	3.844	2.060	1.887	2.848	2.891	2.526	2.538	3.370	5.849	2.903	3.095	2.279	3.930	36.176
	Germania	3.132	43	29	45	190	231	766	503	395	708	531	180	335	51	3.964
	Olanda	1.848	12	10	11	20	73	223	257	513	646	192	18	14	14	1.991
	Gran Bretagna	1.388	13	22	41	70	121	129	149	219	203	195	65	52	38	1.304
	Francia	1.228	41	37	24	66	79	138	85	176	320	163	85	39	39	1.251
	<b>Totale</b>	<b>41.175</b>	<b>3.953</b>	<b>2.158</b>	<b>2.008</b>	<b>3.194</b>	<b>3.395</b>	<b>3.782</b>	<b>3.532</b>	<b>4.673</b>	<b>7.726</b>	<b>3.984</b>	<b>3.443</b>	<b>2.719</b>	<b>4.072</b>	<b>44.686</b>
<b>Extra Europa</b>	U.S.A.	1.204	52	24	35	78	98	138	159	154	171	215	212	76	81	1.441
	Cina	601	32	18	17	76	58	39	82	69	152	95	75	49	41	771
	Giappone	341	23	16	18	36	19	73	51	44	77	51	38	22	41	486
	Brasile	326	12	31	32	13	33	40	25	27	21	49	47	30	36	384
	Canada	254	2	8	16	15	32	33	33	39	35	93	28	7	7	346
	<b>Totale</b>	<b>2.726</b>	<b>121</b>	<b>97</b>	<b>118</b>	<b>218</b>	<b>240</b>	<b>323</b>	<b>350</b>	<b>333</b>	<b>456</b>	<b>503</b>	<b>400</b>	<b>184</b>	<b>206</b>	<b>3.428</b>
<b>Totale principali nazioni</b>	<b>43.901</b>	<b>4.074</b>	<b>2.255</b>	<b>2.126</b>	<b>3.412</b>	<b>3.635</b>	<b>4.105</b>	<b>3.882</b>	<b>5.006</b>	<b>8.182</b>	<b>4.487</b>	<b>3.843</b>	<b>2.903</b>	<b>4.278</b>	<b>48.114</b>	

**Tavola 5.3 - Afflusso Turistico**

		2015												2016		
		2015						2016								
		Dic	Gen	Feb	Mar	Apr	Mag	Giu	Lug	Ago	Set	Ott	Nov	Dic		
Numero Auto	471.799	36.884	24.314	17.604	27.634	29.576	32.158	45.106	65.664	116.900	48.792	31.930	20.797	33.251	493.726	
Visitatori su Auto	1.415.397	110.652	72.942	52.812	82.902	88.728	96.474	135.318	196.992	350.700	146.376	95.790	62.391	99.753	1.481.178	
Numero Pullman e Corriere	10.503	391	211	159	437	1.050	1.257	1.426	1.504	1.470	1.260	720	282	424	10.200	
Visitatori su Pullman e Corriere	472.635	17.595	9.495	7.155	19.665	47.250	56.565	64.170	67.680	66.150	56.700	32.400	12.690	19.080	459.000	
<b>Totale</b>	<b>1.888.032</b>	<b>128.247</b>	<b>82.437</b>	<b>59.967</b>	<b>102.567</b>	<b>135.978</b>	<b>153.039</b>	<b>199.488</b>	<b>264.672</b>	<b>416.850</b>	<b>203.076</b>	<b>128.190</b>	<b>75.081</b>	<b>118.833</b>	<b>1.940.178</b>	

**Glossario****AFFLUSSO TURISTICO**

Il numero complessivo di visitatori giornalieri e di turisti che trascorrono almeno una notte nella Repubblica di San Marino nel periodo considerato.

**ARRIVI NEGLI ESERCIZI ALBERGHIERI**

Il numero di clienti, stranieri, ospitati negli esercizi ricettivi (alberghieri o complementari) nel periodo considerati.

**ESERCIZI ALBERGHIERI**

La categoria comprende tutti gli alberghi da 1 a 4 stelle.

**ESERCIZI EXTRA-ALBERGHIERI**

La categoria comprende gli affittacamere, i campeggi e gli istituti religiosi.

**PRESENZE NEGLI ESERCIZI ALBERGHIERI**

Il numero delle notti trascorse dai clienti negli esercizi ricettivi nel periodo considerato.

(\*)

La metodologia di rilevazione delle presenze nelle strutture alberghiere ed extraalberghiere è stata progettata ex novo permettendo di ottenere una stima più precisa dei dati, ricalcolata anche per gli anni passati.

# 6 - Costruzioni

**Tavola 6.1 - Movimento Edilizio (Progetti approvati)**

		2014	2015	2016												2016	
				2015			2016										
				Dic	Gen	Feb	Mar	Apr	Mag	Giu	Lug	Ago	Set	Ott	Nov	Dic	
Nuove costruzioni	Case d'abitazione urbane	21	13	.	.	.	1	.	.	1	1	.	2	3	1	.	9
	Case d'abitazione rurale	1	.	.	.	.	.	.	.	.	.	.	.	.	.	.	.
	Altre costruzioni	43	41	2	6	.	4	5	3	.	3	1	.	7	1	2	32
	<b>Totale</b>	<b>65</b>	<b>54</b>	<b>2</b>	<b>6</b>	<b>.</b>	<b>5</b>	<b>5</b>	<b>3</b>	<b>1</b>	<b>4</b>	<b>1</b>	<b>2</b>	<b>10</b>	<b>2</b>	<b>2</b>	<b>41</b>
di cui ricostruiti	Case d'abitazione urbane	18	10	2	1	2	.	1	.	2	2	1	.	2	2	1	14
	Case d'abitazione rurale	1	2	.	1	.	.	.	.	.	.	.	1	.	.	.	2
	Altre costruzioni	3	6	.	1	1	.	.	1	.	.	.	.	.	.	1	4
	<b>Totale</b>	<b>22</b>	<b>18</b>	<b>2</b>	<b>3</b>	<b>3</b>	<b>.</b>	<b>1</b>	<b>1</b>	<b>2</b>	<b>2</b>	<b>1</b>	<b>1</b>	<b>2</b>	<b>2</b>	<b>2</b>	<b>20</b>
Ampliamenti e sopraelevazioni	Case d'abitazione urbane	36	37	1	4	5	3	5	5	4	5	4	3	2	2	4	46
	Case d'abitazione rurale	2	1	.	1	.	.	.	1	2	.	.	.	.	.	.	4
	Altre costruzioni	38	23	2	3	4	2	3	2	3	2	2	1	2	4	1	29
	<b>Totale</b>	<b>76</b>	<b>61</b>	<b>3</b>	<b>8</b>	<b>9</b>	<b>5</b>	<b>8</b>	<b>8</b>	<b>9</b>	<b>7</b>	<b>6</b>	<b>4</b>	<b>4</b>	<b>6</b>	<b>5</b>	<b>79</b>
<b>Totale generale</b>	<b>141</b>	<b>115</b>	<b>5</b>	<b>14</b>	<b>9</b>	<b>10</b>	<b>13</b>	<b>11</b>	<b>10</b>	<b>11</b>	<b>7</b>	<b>6</b>	<b>14</b>	<b>8</b>	<b>7</b>	<b>120</b>	
<b>Appartamenti nei fabbricati residenziali urbani</b>	<b>70</b>	<b>87</b>	<b>3</b>	<b>3</b>	<b>3</b>	<b>2</b>	<b>4</b>	<b>1</b>	<b>4</b>	<b>10</b>	<b>3</b>	<b>11</b>	<b>10</b>	<b>6</b>	<b>6</b>	<b>63</b>	

## Glossario

### FABBRICATO

La costruzione coperta, isolata da vie o spazi vuoti, oppure separata da altre costruzioni mediante muri maestri che si elevano, senza soluzione di continuità, dalle fondamenta al tetto, che disponga di uno o più liberi accessi sulla via e abbia, eventualmente, una o più scale autonome.

### FABBRICATO RESIDENZIALE

Il fabbricato o quella parte di fabbricato destinato esclusivamente o prevalentemente all'abitare

### NUOVO FABBRICATO

Il fabbricato costruito ex novo dalle fondamenta al tetto. Sono da considerare nuovi fabbricati anche quelli interamente ricostruiti.

# 7 - Trasporti

**Tavola 7.1 - Movimento veicoli secondo la categoria**

			2015		2016												2016					
					2015						2016											
					Dic	Gen	Feb	Mar	Apr	Mag	Giu	Lug	Ago	Set	Ott	Nov	Dic	A	B			
			A	B																	A	B
Mezzi di locomozione	2 ruote	Ciclomotori	118	4.997	4	4	6	4	11	17	13	14	11	13	10	6	5	114	5.020			
		Motoveicoli	443	7.831	13	17	23	38	47	70	59	34	65	21	24	10	25	433	7.949			
	<b>Totale</b>	<b>561</b>	<b>12.828</b>	<b>17</b>	<b>21</b>	<b>29</b>	<b>42</b>	<b>58</b>	<b>87</b>	<b>72</b>	<b>48</b>	<b>76</b>	<b>34</b>	<b>34</b>	<b>16</b>	<b>30</b>	<b>547</b>	<b>12.969</b>				
4 ruote	Autoveicoli		2.668	34.924	215	219	268	276	213	269	235	149	335	126	338	207	202	2.837	35.157			
		<b>Totale</b>	<b>2.668</b>	<b>34.924</b>	<b>215</b>	<b>219</b>	<b>268</b>	<b>276</b>	<b>213</b>	<b>269</b>	<b>235</b>	<b>149</b>	<b>335</b>	<b>126</b>	<b>338</b>	<b>207</b>	<b>202</b>	<b>2.837</b>	<b>35.157</b>			
	<b>Totale</b>	<b>3.229</b>	<b>47.752</b>	<b>232</b>	<b>240</b>	<b>297</b>	<b>318</b>	<b>271</b>	<b>356</b>	<b>307</b>	<b>197</b>	<b>411</b>	<b>160</b>	<b>372</b>	<b>223</b>	<b>232</b>	<b>3.384</b>	<b>48.126</b>				
Mezzi di lavoro		Autobus	5	75	1	2	1	.	.	.	.	.	.	.	.	.	.	3	76			
		Motocarri	1	138	.	.	1	.	1	.	.	.	1	.	.	.	.	.	3	140		
		Autocarri	184	3.756	12	11	25	25	22	16	21	20	12	15	13	11	20	211	3.797			
		Rimorchi	98	1.648	7	2	7	4	2	7	4	2	2	6	9	8	4	57	1.672			
		Macchine Agricole	26	1.116	3	4	1	4	2	7	2	1	.	5	2	2	3	33	1.120			
		Altri	.	7	.	.	.	.	.	.	.	.	.	.	.	.	1	1	8			
		Macchine Operatrici	.	17	.	.	.	.	.	.	.	.	.	.	.	.	.	.	.	17		
<b>Totale</b>	<b>314</b>	<b>6.757</b>	<b>23</b>	<b>19</b>	<b>35</b>	<b>33</b>	<b>27</b>	<b>30</b>	<b>27</b>	<b>23</b>	<b>15</b>	<b>26</b>	<b>24</b>	<b>21</b>	<b>28</b>	<b>308</b>	<b>6.830</b>					
<b>Totale</b>	<b>314</b>	<b>6.757</b>	<b>23</b>	<b>19</b>	<b>35</b>	<b>33</b>	<b>27</b>	<b>30</b>	<b>27</b>	<b>23</b>	<b>15</b>	<b>26</b>	<b>24</b>	<b>21</b>	<b>28</b>	<b>308</b>	<b>6.830</b>					
<b>Totale Generale</b>	<b>3.543</b>	<b>54.509</b>	<b>255</b>	<b>259</b>	<b>332</b>	<b>351</b>	<b>298</b>	<b>386</b>	<b>334</b>	<b>220</b>	<b>426</b>	<b>186</b>	<b>396</b>	<b>244</b>	<b>260</b>	<b>3.692</b>	<b>54.956</b>					

A= Totale immatricolazioni nell'anno di riferimento

B= Veicoli immatricolati e circolanti al 31/12 dell'anno di riferimento

C= Veicoli immatricolati e circolanti alla fine del mese di riferimento

**Tavola 7.2 Movimento patenti di guida**

		2014	2015	2016												2016	
				2015						2016							
				Dic	Gen	Feb	Mar	Apr	Mag	Giu	Lug	Ago	Set	Ott	Nov	Dic	
Rilascio	M	297	394	90	36	31	26	21	18	26	21	13	18	23	24	16	273
	F	248	291	97	39	31	17	20	16	22	20	20	20	16	15	13	249
	<b>Totale</b>	<b>545</b>	<b>685</b>	<b>187</b>	<b>75</b>	<b>62</b>	<b>43</b>	<b>41</b>	<b>34</b>	<b>48</b>	<b>41</b>	<b>33</b>	<b>38</b>	<b>39</b>	<b>39</b>	<b>29</b>	<b>522</b>
Conversione	M	124	125	8	14	7	14	17	10	10	8	11	6	11	4	8	120
	F	113	110	9	10	6	14	9	3	11	10	7	6	12	7	4	99
	<b>Totale</b>	<b>237</b>	<b>235</b>	<b>17</b>	<b>24</b>	<b>13</b>	<b>28</b>	<b>26</b>	<b>13</b>	<b>21</b>	<b>18</b>	<b>18</b>	<b>12</b>	<b>23</b>	<b>11</b>	<b>12</b>	<b>219</b>

Numero patenti in corso di validità	24.135	24.775	24.775	24.847	24.903	24.940	24.995	25.005	25.061	25.092	25.135	25.164	25.211	25.228	25.237	25.237
-------------------------------------	--------	--------	--------	--------	--------	--------	--------	--------	--------	--------	--------	--------	--------	--------	--------	--------

Tavola 7.3 - Immatricolazioni di autoveicoli nuovi per marca

	2014		2015		2016												2016			
	Gasolio	Totali	Gasolio	Totali	2015												Dic	Totali		
					Dic	Gen	Feb	Mar	Apr	Mag	Giu	Lug	Ago	Set	Ott	Nov				
Alfa Romeo	6	9	.	.	.	.	.	.	.	.	.	.	.	.	.	2	.	1	3	3
Audi	137	159	113	128	15	14	1	20	14	19	14	11	19	6	12	12	5	136	147	
BMW	36	40	33	37	1	2	.	6	3	3	5	4	4	1	5	1	3	36	37	
Chrysler	3	3	2	2	.	.	.	.	.	.	.	.	.	.	.	.	.	.	.	.
Citroen	15	20	14	18	.	1	.	.	1	3	2	1	1	1	2	.	.	8	12	
Dacia	27	31	11	13	.	1	2	1	2	1	5	4	3	1	1	2	.	23	23	
Ferrari	.	2	.	3	1	.	.	.	.	1	1	1	.	.	.	.	.	.	3	
Fiat	51	99	64	102	4	2	1	10	11	18	11	2	9	8	19	7	9	71	107	
Ford	22	28	19	30	2	1	.	2	3	2	1	3	5	2	7	.	3	14	29	
Honda	6	9	5	8	.	.	.	1	.	.	.	.	2	.	.	1	2	3	6	
Hyundai	9	18	10	17	1	.	.	1	.	3	3	2	1	1	2	.	1	10	14	
Jaguar	1	2	.	.	.	.	.	.	.	.	1	.	1	.	1	.	.	3	3	
Jeep	5	6	38	38	6	1	.	1	1	8	3	1	4	1	2	2	2	25	26	
Kia Motors	21	23	9	10	.	.	.	5	1	4	.	1	6	.	3	3	.	15	23	
Lamborghini	.	1	.	.	.	.	.	.	.	.	.	.	.	.	.	.	.	.	.	
Lancia	2	7	3	9	.	.	.	.	.	1	1	.	.	1	1	2	1	3	7	
Land Rover	40	41	43	44	1	6	.	2	3	5	1	3	2	2	1	2	3	30	30	
Lotus	.	1	.	.	.	.	.	.	.	.	.	.	.	.	.	.	.	.	.	
Maserati	3	5	2	3	.	.	.	.	.	1	.	.	.	2	.	2	.	3	5	
Mazda	5	5	5	5	1	1	1	1	.	.	1	.	2	.	.	.	.	5	6	
Mercedes	31	36	22	37	3	4	.	7	4	5	2	1	4	2	5	4	5	39	43	
Mini	1	1	1	1	.	.	.	.	.	.	.	1	.	.	.	1	2	3	4	
Mitsubishi	5	6	5	5	.	1	.	2	.	.	.	.	.	.	2	.	.	5	5	
Nissan	12	13	15	16	.	.	.	.	2	3	.	.	2	2	2	1	5	6	17	
Opel	38	62	45	67	5	3	.	4	4	8	7	3	9	.	8	2	2	33	50	
Peugeot	16	20	16	22	1	1	.	1	.	.	1	3	2	1	3	5	4	15	21	
Porsche	11	16	13	18	.	2	.	3	1	1	2	2	1	.	2	2	.	11	16	
Renault	33	41	39	42	4	3	.	5	2	4	3	3	4	.	10	4	5	40	43	
Seat	31	36	19	28	4	3	.	1	5	6	4	3	8	2	4	1	1	28	38	
Smart	.	.	.	2	.	.	.	.	.	.	1	1	1	.	.	.	.	.	3	
Subaru	3	7	9	11	1	.	.	.	.	.	1	.	1	.	.	.	1	2	3	
Suzuki	16	43	21	57	5	3	.	6	6	9	7	6	4	4	16	6	9	42	76	
Toyota/Lexus	25	56	16	38	1	3	.	3	4	7	5	2	7	.	7	4	4	8	46	
Volkswagen	131	182	119	175	13	3	2	10	23	10	24	4	30	12	19	15	9	117	161	
Volvo	8	8	14	14	2	.	.	1	1	1	.	2	1	.	2	.	1	9	9	
Altre	9	15	8	12	.	1	.	2	.	1	4	.	.	3	1	2	1	11	15	
<b>Totale</b>	<b>759</b>	<b>1.051</b>	<b>733</b>	<b>1.012</b>	<b>71</b>	<b>56</b>	<b>7</b>	<b>95</b>	<b>91</b>	<b>124</b>	<b>110</b>	<b>64</b>	<b>133</b>	<b>52</b>	<b>139</b>	<b>81</b>	<b>79</b>	<b>757</b>	<b>1.031</b>	

**Tavola 7.4 - Immatricolazioni di autoveicoli usati per marca**

	2014		2015		2016												2016		
	Gasolio	Totali	Gasolio	Totali	2015	2016											Gasolio	Totali	
					Dic	Gen	Feb	Mar	Apr	Mag	Giu	Lug	Ago	Set	Ott	Nov			Dic
Alfa Romeo	34	38	28	41	5	3	4	5	7	6	2	.	5	.	2	1	5	33	40
Audi	157	175	199	228	19	19	42	30	19	18	18	18	26	12	27	17	23	235	269
BMW	96	115	131	169	12	15	20	19	16	9	12	7	19	4	19	16	8	145	164
Chrysler	37	48	27	35	6	4	.	2	1	5	1	.	1	2	3	3	2	18	24
Citroen	22	26	27	37	1	2	7	2	2	1	2	.	6	.	4	.	3	25	29
Dacia	6	6	.	1	.	3	1	2	1	.	1	.	.	.	.	.	.	8	8
Daewoo	.	1	.	1	.	1	.	.	.	1	.	.	.	.	.	.	.	.	2
Ferrari	.	6	.	2	.	.	.	.	.	.	.	.	1	.	.	.	.	.	1
Fiat	156	267	205	314	23	26	42	24	23	38	19	10	40	9	36	21	12	204	300
Ford	55	60	40	51	4	2	9	4	5	4	6	6	11	1	11	5	4	54	68
Honda	3	9	5	9	1	.	2	1	.	.	1	.	.	1	.	.	1	4	6
Hyundai	3	3	4	5	.	1	2	1	.	1	.	.	1	.	.	1	2	7	9
Jaguar	5	8	3	6	.	1	.	.	3	1	1	.	3	.	1	1	2	7	13
Jeep	7	9	12	13	3	2	5	3	3	4	.	4	4	2	3	3	1	34	34
Kia Motors	2	3	9	12	1	2	4	1	1	.	.	.	2	.	.	.	1	7	11
Lamborghini	.	.	.	1	1	1	.	.	.	1	.	.	.	.	1	.	.	.	3
Lancia	11	34	19	35	1	1	3	1	2	1	1	2	.	2	3	.	3	8	19
Land Rover	31	33	24	27	4	3	10	3	.	2	2	3	4	1	5	.	1	33	34
Lotus	.	.	.	.	.	.	.	1	.	.	.	.	.	.	.	.	.	.	1
Maserati	1	5	3	6	.	.	1	.	2	1	1	.	3	.	.	1	1	4	10
Mazda	3	8	7	9	2	.	4	.	.	.	.	.	2	.	.	.	.	4	6
Mercedes	69	101	54	85	8	9	14	9	3	8	9	7	13	7	18	11	8	92	116
Mg Rover	.	1	2	4	1	.	.	.	.	.	.	.	1	.	1	.	.	.	2
Mini	20	29	30	38	9	1	4	5	3	3	1	2	1	.	2	1	1	18	24
Mitsubishi	6	7	3	6	1	.	1	.	.	2	.	.	1	.	.	1	1	3	6
Nissan	10	18	21	28	3	2	3	2	.	2	5	.	3	1	4	1	1	19	24
Opel	23	37	21	34	.	8	7	9	2	.	4	2	8	4	7	4	3	43	58
Peugeot	32	50	13	19	1	8	4	6	.	1	4	1	4	5	3	4	3	30	43
Porsche	9	26	10	25	2	.	3	3	5	4	2	1	4	1	3	4	3	16	33
Renault	55	71	44	55	8	11	5	5	3	6	10	7	4	2	6	3	3	56	65
Rolls-Royce	.	.	.	.	.	.	1	.	.	.	.	.	.	.	.	.	.	.	1
Saab	.	.	.	2	.	.	.	.	.	.	.	.	.	.	.	.	.	.	.
Seat	14	22	13	15	.	2	6	2	1	.	1	.	1	.	3	1	.	14	17
Smart	1	18	4	14	1	3	3	1	.	2	1	1	1	1	3	3	1	4	20
Subaru	1	8	4	9	1	2	.	1	2	.	.	.	1	1	2	1	.	1	10
Suzuki	16	30	12	29	4	4	3	3	1	.	2	1	2	3	2	3	2	14	26
Toyota/Lexus	13	31	25	37	2	7	9	1	5	4	3	2	1	1	4	3	2	14	42
Volkswagen	175	194	204	224	18	17	36	32	11	15	13	11	25	11	25	14	21	204	231
Volvo	8	8	5	5	1	3	3	3	.	1	2	.	1	1	.	.	2	15	16
Altre	19	25	15	25	1	.	3	.	1	4	1	.	3	2	1	3	3	10	21
<b>Totale</b>	<b>1.100</b>	<b>1.530</b>	<b>1.223</b>	<b>1.656</b>	<b>144</b>	<b>163</b>	<b>261</b>	<b>181</b>	<b>122</b>	<b>145</b>	<b>125</b>	<b>85</b>	<b>202</b>	<b>74</b>	<b>199</b>	<b>126</b>	<b>123</b>	<b>1.383</b>	<b>1.806</b>





**Tavola 7.7 - Immatricolazioni di autoveicoli per tipo di combustibile**

	2014	2015	2016												2016	
			2015					2016								
			Dic	Gen	Feb	Mar	Apr	Mag	Giu	Lug	Ago	Set	Ott	Nov		Dic
Benzina	583	598	43	38	56	43	42	59	42	31	64	27	67	39	47	555
Gasolio	1.859	1.956	168	167	192	229	158	196	184	114	250	94	255	159	142	2.140
GPL	43	42	2	3	3	2	3	1	.	1	5	1	6	.	1	26
Metano	57	41	1	2	10	.	2	2	.	.	1	1	1	.	1	20
Benzina + Altro combustibile	3	7	1	.	1	.	5	6	4	1	9	1	3	4	5	39
Elettrico o Ibrido	30	23	.	9	6	2	3	5	5	2	6	2	6	5	6	57
Altro combustibile	6	1	.	.	.	.	.	.	.	.	.	.	.	.	.	.
<b>Totale</b>	<b>2.581</b>	<b>2.668</b>	<b>215</b>	<b>219</b>	<b>268</b>	<b>276</b>	<b>213</b>	<b>269</b>	<b>235</b>	<b>149</b>	<b>335</b>	<b>126</b>	<b>338</b>	<b>207</b>	<b>202</b>	<b>2.837</b>

## Glossario

### AUTOBUS

L'autoveicolo stradale destinato al trasporto di persone, con più di 9 posti a sedere (incluso il conducente).

### AUTOCARRO MERCI

L'autoveicolo rigido destinato, esclusivamente o prevalentemente, al trasporto di cose.

### AUTOVEICOLO

Il veicolo stradale provvisto di un motore che costituisce il suo solo mezzo di propulsione, utilizzato normalmente per il trasporto di persone o merci o per la trazione di veicoli stradali.

### CICLOMOTORE

Il veicolo stradale a due o tre ruote, dotato di motore di cilindrata inferiore a 50 cc e velocità massima consentita stabilita dalla normativa vigente.

### CONVERSIONE

I titolari di patente in corso di validità, rilasciata da uno Stato estero, che abbiano acquisito la residenza anagrafica nella Repubblica di San Marino, possono ottenere, a richiesta e dietro consegna della patente, una patente delle stesse categorie per le quali è valida la patente senza sostenere l'esame di idoneità.

### IMMATRICOLAZIONE

Viene effettuata sul Registro Immatricolazione Veicoli ed è il riepilogo delle informazioni di carattere tecnico e giuridico e costituisce la certificazione tecnica del veicolo e il suo stato giuridico.

### MOTOCARRO

Il veicolo a motore a tre ruote destinato al trasporto di cose.

### MOTOCICLO

Veicolo stradale a tre ruote, con o senza side-car, incluse le motociclette, oppure l'autoveicolo stradale a tre ruote. Sono inclusi tutti i veicoli di cilindrata uguale o superiore a 50 cc.

### RILASCIO DELLA PATENTE DI GUIDA

Per condurre motocicli, tricicli, quadricicli non leggeri, autoveicoli, macchine agricole, macchine operatrici e carrelli, occorre aver conseguito la Patente di Guida rilasciata dall'Ufficio Registro Automezzi. Le Patenti di Guida sono distinte in categorie e consentono di guidare su strada i veicoli delle rispettive categorie (A, B, C, D, E).

# 8 - Prezzi

**Tavola 8.1 - Numeri indici dei prezzi al consumo a San Marino per le famiglie di operai ed impiegati**  
**Base Dicembre 2010=100**

	2015														2016
	media	2015												2016	
		Dic	Gen	Feb	Mar	Apr	Mag	Giu	Lug	Ago	Set	Ott	Nov	Dic	media
Generale	107,73	107,98	107,74	107,87	108,24	108,11	108,29	108,47	108,54	108,55	108,33	108,53	108,67	108,88	108,35
Prodotti alimentari e bevande analcoliche	121,30	123,88	123,60	122,87	123,53	123,10	123,59	123,95	123,91	123,54	122,51	123,57	124,91	125,81	123,74
Bevande alcoliche e tabacchi	106,67	106,31	106,08	106,04	106,35	106,00	106,54	106,54	107,47	107,86	107,52	107,52	108,03	107,68	106,97
Abbigliamento e calzature	107,69	107,96	107,96	108,35	108,71	108,81	109,19	109,19	109,19	109,19	109,91	109,92	109,79	109,66	109,16
Abitazione, acqua, elettricità e combustibili	110,60	110,55	110,55	110,44	110,44	110,44	110,44	110,44	110,44	110,44	110,44	110,41	110,41	110,41	110,44
Mobili, articoli e servizi per la casa	110,17	111,18	111,16	111,14	111,25	111,25	111,21	111,26	111,31	111,17	111,28	111,31	111,51	111,52	111,28
Servizi sanitari e spese per la salute	109,58	110,24	110,24	110,35	110,51	110,51	110,51	110,51	110,51	110,51	110,56	110,59	110,59	110,64	110,50
Trasporti	100,71	98,05	96,49	97,15	98,09	98,22	98,76	99,59	99,46	99,48	99,60	100,02	99,89	100,82	98,97
Comunicazioni	76,63	76,43	76,62	76,62	76,67	76,66	76,67	76,67	76,67	76,67	76,67	76,67	76,66	76,66	76,66
Ricreazione, spettacoli e cultura	104,61	104,95	104,61	105,29	106,02	105,07	104,75	104,61	105,12	106,07	104,48	104,23	103,74	103,87	104,82
Istruzione	102,07	102,07	102,07	102,07	102,07	102,07	102,07	102,07	102,07	102,07	102,07	102,07	102,07	102,07	102,07
Servizi ricettivi e di ristorazione	107,32	107,35	108,08	108,08	108,08	108,08	108,08	108,18	108,50	108,32	108,18	108,08	108,08	108,39	108,18
Altri beni e servizi	103,57	104,35	104,18	104,63	104,67	104,67	104,68	104,63	104,69	104,69	104,73	104,79	104,78	103,73	104,57

**Grafico - Andamento indice dei prezzi per alcune delle principali categorie**

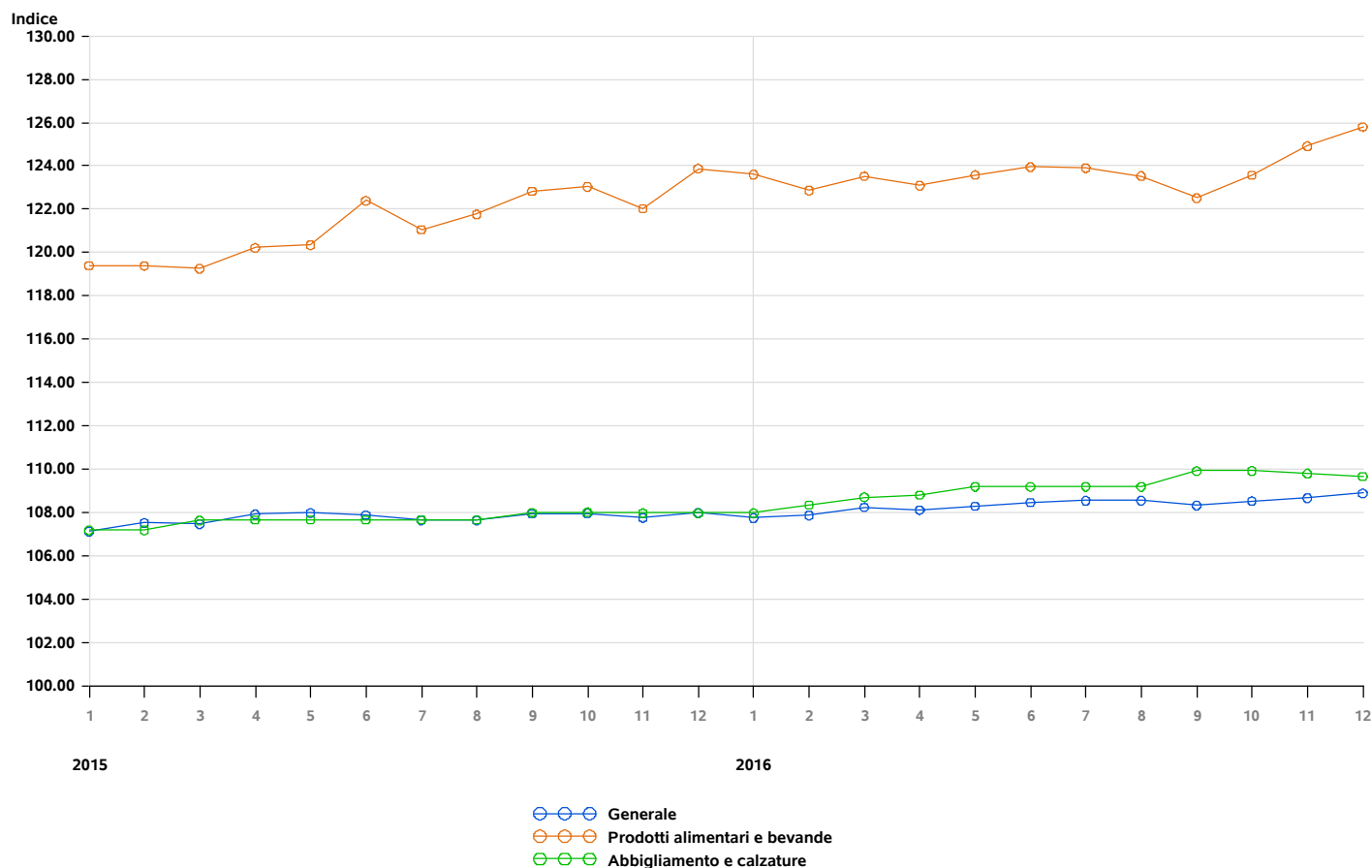

Rilevazione dati effettuata da Ufficio Informatica, Tecnologia, Dati e Statistica presso le attività commerciali della Repubblica di San Marino

**Tavola 8.2 - Numeri indici dei prezzi al consumo a San Marino per le famiglie di operai ed impiegati**  
**Base Dicembre 2010=100**

	2015													2016	
	media	2015	2016											media	
		Dic	Gen	Feb	Mar	Apr	Mag	Giu	Lug	Ago	Set	Ott	Nov	Dic	
Prodotti Alimentari	122,44	125,44	125,28	124,48	125,22	124,72	125,25	125,66	125,70	125,27	124,10	125,27	126,79	127,82	125,46
Bevande analcoliche	108,28	106,30	104,90	104,84	104,73	104,93	104,99	104,94	104,11	104,29	104,63	104,63	104,25	103,83	104,59
Bevande alcoliche	106,67	106,31	106,08	106,04	106,35	106,01	106,54	106,54	107,47	107,86	107,52	107,52	108,03	107,68	106,97
Abbigliamento	107,58	107,77	107,77	108,09	108,29	108,29	108,78	108,78	108,78	108,78	109,23	109,24	109,08	108,92	108,67
Calzature	108,40	109,03	109,03	109,71	110,73	111,23	111,23	111,23	111,23	111,23	113,08	113,08	113,08	113,08	111,50
Affitti reali per abitazione	104,32	104,40	104,40	104,11	104,11	104,11	104,11	104,11	104,11	104,11	104,11	104,11	104,11	104,11	104,13
Riparazione e manutenzione della casa	108,24	107,81	107,81	107,81	107,81	107,81	107,81	107,81	107,81	107,81	107,81	107,81	107,81	107,81	107,81
Fornitura acqua e servizi vari connessi all'abitazione	113,01	113,01	113,01	113,01	113,01	113,01	113,01	113,01	113,01	113,01	113,01	113,01	113,01	113,01	113,01
Energia elettrica, gas e altri combustibili	114,63	114,49	114,49	114,49	114,49	114,49	114,49	114,49	114,49	114,49	114,49	114,49	114,41	114,41	114,47
Mobili e arredi, tappeti e altri rivestimenti per pavimenti	116,90	120,50	120,50	120,53	120,59	120,59	120,59	120,59	120,59	120,59	120,59	120,65	120,72	121,21	120,70
Articoli tessili per la casa	104,21	104,27	104,27	104,27	105,18	105,18	105,18	105,18	105,18	105,18	106,19	107,80	107,80	107,80	105,77
Elettrodomestici e apparecchi per la casa	105,20	105,22	105,22	105,14	105,07	105,07	105,07	105,07	105,07	105,07	105,07	105,07	104,80	104,99	105,06
Cristalleria, stoviglie e utensili domestici	109,35	109,37	109,56	109,56	110,25	110,25	110,25	110,25	110,25	110,25	111,10	111,10	111,10	111,10	110,42
Utensili e attrezzature per la casa e il giardino	101,40	101,01	101,01	101,01	101,01	101,01	101,01	101,01	101,01	101,01	101,01	101,01	101,01	100,81	100,97
Beni e servizi per la manutenzione ordinaria della casa	104,34	102,53	102,41	102,30	102,26	102,28	102,15	102,32	102,50	101,98	101,83	101,63	101,54	101,59	102,07
Medicinali, prodotti farmaceutici, attrezzature e apparecchiature medicali	105,54	105,85	105,85	105,85	106,92	106,92	106,92	106,92	106,92	106,92	107,26	107,46	107,46	107,80	106,93
Servizi ambulatoriali	109,65	110,60	110,60	110,78	110,78	110,78	110,78	110,78	110,78	110,78	110,78	110,78	110,78	110,78	110,76
Servizi ospedalieri	112,10	112,10	112,10	112,10	112,10	112,10	112,10	112,10	112,10	112,10	112,10	112,10	112,10	112,10	112,10
Acquisto mezzi di trasporto	102,76	102,59	102,59	102,87	102,87	102,87	102,87	102,87	102,87	102,87	102,87	102,20	102,20	102,20	102,68
Spese di esercizio mezzi di trasporto	99,64	95,63	93,45	94,28	95,59	95,78	96,53	97,70	97,52	97,54	97,71	98,52	98,34	99,65	96,89
Servizi di trasporto	112,44	117,24	117,24	117,24	117,24	117,24	117,24	117,24	117,24	117,24	117,24	117,24	117,24	117,24	117,24
Servizi postali	106,88	106,88	118,61	118,61	126,70	126,70	126,70	126,70	126,70	126,70	126,70	126,70	126,70	126,70	125,36
Apparecchi telefonici e telefax	66,19	65,27	65,27	65,25	64,98	64,98	64,98	64,98	64,98	64,98	64,98	64,98	64,98	64,98	65,03
Servizi di telefonia e telefax	78,25	78,25	78,25	78,25	78,25	78,25	78,25	78,25	78,25	78,25	78,25	78,25	78,25	78,25	78,25
Apparecchi audiovisivi, fotografici e informatici	98,22	98,00	98,00	97,65	96,97	96,95	96,95	96,95	96,95	96,95	96,95	96,99	96,50	96,50	97,02
Altri beni durevoli per ricreazione e cultura	100,00	100,00	100,00	100,00	94,44	94,44	94,44	94,44	94,44	94,44	94,44	94,44	94,44	94,44	95,37
Altri articoli e attrezzature per attività ricreative, giardinaggio e animali	100,66	98,55	98,94	99,12	98,83	98,67	98,76	98,76	98,33	98,33	98,33	98,67	99,37	99,97	98,84
Servizi ricreativi e culturali	101,40	101,41	101,41	101,54	101,61	101,60	101,60	101,60	101,63	101,63	101,60	101,60	101,60	101,60	101,58
Giornali, libri e articoli di cartoleria	107,04	106,94	106,94	107,02	107,20	107,20	107,20	107,20	107,20	107,20	107,61	104,40	104,70	104,70	106,55
Pacchetti vacanza	177,19	194,56	184,73	199,24	220,35	199,18	191,55	188,34	201,84	223,74	186,03	188,18	174,23	174,23	194,30
Istruzione universitaria	96,67	96,67	96,67	96,67	96,67	96,67	96,67	96,67	96,67	96,67	96,67	96,67	96,67	96,67	96,67
Corsi d'istruzione e di formazione	110,53	110,53	110,53	110,53	110,53	110,53	110,53	110,53	110,53	110,53	110,53	110,53	110,53	110,53	110,53
Servizi di ristorazione	108,27	108,36	109,19	109,19	109,19	109,19	109,19	109,19	109,19	109,19	109,19	109,19	109,19	109,54	109,22
Servizi di alloggio	103,11	102,69	102,69	102,69	102,69	102,69	102,69	103,62	106,41	104,86	103,62	102,69	102,69	102,69	103,34
Beni e servizi per la cura della persona	103,80	110,15	109,88	109,81	110,11	109,99	110,02	109,85	109,99	109,99	109,93	110,00	109,97	109,89	109,95
Effetti personali n.a.c.	112,70	112,85	112,85	116,16	115,81	116,07	116,07	116,07	116,07	116,07	116,46	116,72	116,72	116,72	115,98
Assistenza sociale	100,63	100,63	100,63	100,63	100,63	100,63	100,63	100,63	100,94	100,94	100,94	100,94	100,94	100,94	100,78
Assicurazioni	90,22	81,49	81,49	81,49	81,49	81,49	81,49	81,49	81,49	81,49	81,49	81,49	81,49	76,51	81,08
Servizi finanziari n.a.c.	100,00	100,00	100,00	100,00	100,00	100,00	100,00	100,00	100,00	100,00	100,00	100,00	100,00	100,00	100,00
Altri servizi n.a.c.	111,82	111,71	111,11	111,11	111,11	111,11	111,11	111,11	111,11	111,11	111,11	111,11	111,11	111,11	111,11

**Tavola 8.3 - Variazione percentuale tendenziale dell ' indice dei prezzi rispetto allo stesso mese dell ' anno precedente**  
**Base Dicembre 2010=100**

	2015													2016	
	media	2015											2016		
		Dic	Gen	Feb	Mar	Apr	Mag	Giu	Lug	Ago	Set	Ott	Nov	Dic	media
Generale	0,1	0,2	0,6	0,3	0,7	0,2	0,3	0,5	0,8	0,9	0,4	0,5	0,8	0,8	0,6
Prodotti alimentari e bevande analcoliche	3,2	4,7	3,5	2,9	3,6	2,4	2,7	1,3	2,4	1,5	-0,3	0,4	2,4	1,6	2,0
Bevande alcoliche e tabacchi	-0,9	-0,3	-0,8	-0,4	1,1	-0,5	-0,2	-0,2	0,1	0,7	0,1	0,6	1,5	1,3	0,3
Abbigliamento e calzature	0,9	0,7	0,7	1,1	1,0	1,1	1,4	1,4	1,4	1,4	1,8	1,8	1,7	1,6	1,4
Abitazione, acqua, elettricità e combustibili	0,6	0,2	0,2	-0,2	-0,2	-0,2	-0,2	-0,2	-0,2	-0,2	-0,2	-0,1	-0,1	-0,1	-0,1
Mobili, articoli e servizi per la casa	2,1	1,7	1,6	1,8	1,7	1,0	1,2	1,3	1,4	1,3	0,6	-0,2	0,3	0,3	1,0
Servizi sanitari e spese per la salute	1,4	1,2	1,2	1,3	1,1	1,0	1,0	1,0	1,0	1,0	0,3	0,3	0,3	0,4	0,8
Trasporti	-4,1	-5,4	-2,9	-4,4	-3,5	-4,1	-4,0	-2,8	-2,4	-1,3	0,4	1,1	0,6	2,8	-1,7
Comunicazioni	-2,7	-1,3	-1,0	-1,0	0,2	0,2	0,2	0,2	0,2	0,2	0,2	0,3	0,3	0,3	0,0
Ricreazione, spettacoli e cultura	-0,2	-0,9	0,2	0,4	1,7	0,2	-0,1	0,1	0,1	0,7	0,2	-0,1	-0,0	-1,0	0,2
Istruzione	-1,7	0,0	0,0	0,0	0,0	0,0	0,0	0,0	0,0	0,0	0,0	0,0	0,0	0,0	0,0
Servizi ricettivi e di ristorazione	0,3	0,4	1,0	1,0	0,9	0,8	0,8	0,6	0,7	0,6	0,7	0,7	0,7	1,0	0,8
Altri beni e servizi	-1,5	-0,4	-0,4	0,1	0,2	-0,0	0,0	3,7	3,9	3,8	0,3	0,5	0,4	-0,6	1,0

**Tavola 8.4 - Variazione percentuale congiunturale dell ' indice dei prezzi rispetto al mese precedente**  
**Base Dicembre 2010=100**

	2015													2016	
	media	2015											2016		
		Dic	Gen	Feb	Mar	Apr	Mag	Giu	Lug	Ago	Set	Ott	Nov	Dic	media
Generale	0,0	0,2	-0,2	0,1	0,3	-0,1	0,2	0,2	0,1	0,0	-0,2	0,2	0,1	0,2	0,1
Prodotti alimentari e bevande analcoliche	0,4	1,5	-0,2	-0,6	0,5	-0,4	0,4	0,3	-0,0	-0,3	-0,8	0,9	1,1	0,7	0,1
Bevande alcoliche e tabacchi	-0,0	-0,1	-0,2	-0,0	0,3	-0,3	0,5	0,0	0,9	0,4	-0,3	0,0	0,5	-0,3	0,1
Abbigliamento e calzature	0,1	0,0	0,0	0,4	0,3	0,1	0,4	0,0	0,0	0,0	0,7	0,0	-0,1	-0,1	0,1
Abitazione, acqua, elettricità e combustibili	0,0	0,0	0,0	-0,1	0,0	0,0	-0,0	0,0	0,0	0,0	0,0	-0,0	0,0	0,0	-0,0
Mobili, articoli e servizi per la casa	0,1	-0,0	-0,0	-0,0	0,1	0,0	-0,0	0,0	0,0	-0,1	0,1	0,0	0,2	0,0	0,0
Servizi sanitari e spese per la salute	0,1	0,0	0,0	0,1	0,1	0,0	-0,0	0,0	0,0	-0,0	0,0	0,0	0,0	0,0	0,0
Trasporti	-0,5	-1,2	-1,6	0,7	1,0	0,1	0,6	0,8	-0,1	0,0	0,1	0,4	-0,1	0,9	0,2
Comunicazioni	-0,1	0,0	0,3	-0,0	0,1	-0,0	0,0	0,0	0,0	0,0	0,0	0,0	-0,0	0,0	0,0
Ricreazione, spettacoli e cultura	-0,1	1,1	-0,3	0,7	0,7	-0,9	-0,3	-0,1	0,5	0,9	-1,5	-0,2	-0,5	0,1	-0,1
Istruzione	0,0	0,0	0,0	0,0	0,0	0,0	0,0	0,0	0,0	0,0	0,0	0,0	0,0	0,0	0,0
Servizi ricettivi e di ristorazione	0,0	0,0	0,7	0,0	0,0	-0,0	0,0	0,1	0,3	-0,2	-0,1	-0,1	0,0	0,3	0,1
Altri beni e servizi	-0,0	0,0	-0,2	0,4	0,0	-0,0	0,0	-0,0	0,1	-0,0	0,0	0,1	-0,0	-1,0	-0,0

# 9 - Lavoro

**Tavola 9.1 - Forze di Lavoro**

		2014	2015													2016		
		media	media	2015	2016											media		
				Dic	Gen	Feb	Mar	Apr	Mag	Giu	Lug	Ago	Set	Ott	Nov	Dic		
Dipendenti	M	10.144	10.118	10.029	9.898	9.965	10.113	10.192	10.245	10.337	10.424	10.425	10.353	10.327	10.334	10.301	10.242	
	F	8.264	8.222	8.053	8.056	8.130	8.293	8.386	8.419	8.377	8.492	8.423	8.408	8.397	8.365	8.223	8.331	
	<b>Totale</b>	<b>18.408</b>	<b>18.340</b>	<b>18.082</b>	<b>17.954</b>	<b>18.095</b>	<b>18.406</b>	<b>18.578</b>	<b>18.664</b>	<b>18.714</b>	<b>18.916</b>	<b>18.848</b>	<b>18.761</b>	<b>18.724</b>	<b>18.699</b>	<b>18.524</b>	<b>18.573</b>	
Indipendenti	M	1.298	1.287	1.249	1.269	1.268	1.266	1.270	1.266	1.271	1.260	1.265	1.263	1.261	1.258	1.232	1.262	
	F	593	582	574	572	564	575	574	573	572	572	569	566	562	565	551	568	
	<b>Totale</b>	<b>1.891</b>	<b>1.869</b>	<b>1.823</b>	<b>1.841</b>	<b>1.832</b>	<b>1.841</b>	<b>1.844</b>	<b>1.839</b>	<b>1.843</b>	<b>1.832</b>	<b>1.834</b>	<b>1.829</b>	<b>1.823</b>	<b>1.823</b>	<b>1.783</b>	<b>1.830</b>	
Disoccupati	M	511	528	528	568	575	485	465	459	411	420	430	426	438	427	421	460	
	F	926	983	1.083	1.041	1.094	983	957	899	956	923	969	921	925	925	978	964	
	<b>Totale</b>	<b>1.437</b>	<b>1.511</b>	<b>1.611</b>	<b>1.609</b>	<b>1.669</b>	<b>1.468</b>	<b>1.422</b>	<b>1.358</b>	<b>1.367</b>	<b>1.343</b>	<b>1.399</b>	<b>1.347</b>	<b>1.363</b>	<b>1.352</b>	<b>1.399</b>	<b>1.424</b>	
<b>Totale Generale</b>	M	11.953	11.933	11.806	11.735	11.808	11.864	11.927	11.970	12.019	12.104	12.120	12.042	12.026	12.019	11.954	11.964	
	F	9.783	9.787	9.710	9.669	9.788	9.851	9.917	9.891	9.905	9.987	9.961	9.895	9.884	9.855	9.752	9.863	
<b>Totale</b>		<b>21.736</b>	<b>21.720</b>	<b>21.516</b>	<b>21.404</b>	<b>21.596</b>	<b>21.715</b>	<b>21.844</b>	<b>21.861</b>	<b>21.924</b>	<b>22.091</b>	<b>22.081</b>	<b>21.937</b>	<b>21.910</b>	<b>21.874</b>	<b>21.706</b>	<b>21.827</b>	

**Tavola 9.2 - Lavoratori per fascia di età (Dicembre 2016)**

		Dipendenti Privati		Dipendenti Pubblici		Indipendenti		Totale	
		persone	%	persone	%	persone	%	persone	%
Da 16 a 18 anni	M	27	0,18	.	.	.	.	27	0,13
	F	4	0,03	.	.	.	.	4	0,02
	<b>Totale</b>	<b>31</b>	<b>0,21</b>	<b>.</b>	<b>.</b>	<b>.</b>	<b>.</b>	<b>31</b>	<b>0,15</b>
Da 19 a 25 anni	M	521	3,49	10	0,28	23	1,29	554	2,73
	F	324	2,17	28	0,78	9	0,50	361	1,78
	<b>Totale</b>	<b>845</b>	<b>5,66</b>	<b>38</b>	<b>1,05</b>	<b>32</b>	<b>1,79</b>	<b>915</b>	<b>4,51</b>
Da 26 a 30 anni	M	703	4,71	44	1,22	58	3,25	805	3,96
	F	525	3,52	86	2,38	40	2,24	651	3,21
	<b>Totale</b>	<b>1.228</b>	<b>8,23</b>	<b>130</b>	<b>3,61</b>	<b>98</b>	<b>5,50</b>	<b>1.456</b>	<b>7,17</b>
Da 31 a 40 anni	M	2.240	15,02	200	5,55	264	14,81	2.704	13,32
	F	1.683	11,28	395	10,95	124	6,95	2.202	10,84
	<b>Totale</b>	<b>3.923</b>	<b>26,30</b>	<b>595</b>	<b>16,50</b>	<b>388</b>	<b>21,76</b>	<b>4.906</b>	<b>24,16</b>
Da 41 a 50 anni	M	3.275	21,95	484	13,42	417	23,39	4.176	20,56
	F	2.039	13,67	778	21,58	189	10,60	3.006	14,80
	<b>Totale</b>	<b>5.314</b>	<b>35,62</b>	<b>1.262</b>	<b>35,00</b>	<b>606</b>	<b>33,99</b>	<b>7.182</b>	<b>35,37</b>
Oltre 50 anni	M	2.142	14,36	655	18,16	470	26,36	3.267	16,09
	F	1.435	9,62	926	25,68	189	10,60	2.550	12,56
	<b>Totale</b>	<b>3.577</b>	<b>23,98</b>	<b>1.581</b>	<b>43,84</b>	<b>659</b>	<b>36,96</b>	<b>5.817</b>	<b>28,65</b>
<b>Totale Generale</b>	M	8.908	59,71	1.393	38,63	1.232	69,10	11.533	56,79
	F	6.010	40,29	2.213	61,37	551	30,90	8.774	43,21
<b>Totale</b>		<b>14.918</b>	<b>100,00</b>	<b>3.606</b>	<b>100,00</b>	<b>1.783</b>	<b>100,00</b>	<b>20.307</b>	<b>100,00</b>

Tavola 9.3 - Lavoratori Indipendenti per Ramo di attività economica

		2014		2015												2016			
		media	media	2015	2016	Dic	Gen	Feb	Mar	Apr	Mag	Giu	Lug	Ago	Set	Ott	Nov	Dic	media
Agricoltura, Silvicoltura e Pesca	M	20	19	19	19	19	19	19	19	19	19	19	19	19	19	19	19	19	19
	F	10	11	11	11	11	11	11	11	11	11	11	11	11	11	11	11	11	11
	<b>Totale</b>	<b>30</b>	<b>30</b>	<b>30</b>	<b>30</b>	<b>30</b>	<b>30</b>	<b>30</b>	<b>30</b>	<b>30</b>	<b>30</b>	<b>30</b>	<b>30</b>	<b>30</b>	<b>30</b>	<b>30</b>	<b>30</b>	<b>30</b>	<b>30</b>
Attività Manifatturiere	M	104	99	100	102	102	101	101	98	98	98	98	98	98	98	99	98	96	99
	F	23	22	21	21	21	22	21	21	21	21	22	23	22	22	23	21	22	22
	<b>Totale</b>	<b>127</b>	<b>121</b>	<b>121</b>	<b>123</b>	<b>123</b>	<b>123</b>	<b>122</b>	<b>119</b>	<b>119</b>	<b>120</b>	<b>121</b>	<b>120</b>	<b>121</b>	<b>120</b>	<b>121</b>	<b>121</b>	<b>117</b>	<b>121</b>
Fornitura di Acqua; Reti Fognarie, Attività di Gestione dei Rifiuti e Risanamento	M	1	1	1	1	1	1	1	1	1	1	1	1	1	1	1	1	1	1
	<b>Totale</b>	<b>1</b>	<b>1</b>	<b>1</b>	<b>1</b>	<b>1</b>	<b>1</b>	<b>1</b>	<b>1</b>	<b>1</b>	<b>1</b>	<b>1</b>	<b>1</b>	<b>1</b>	<b>1</b>	<b>1</b>	<b>1</b>	<b>1</b>	<b>1</b>
Costruzioni	M	216	207	204	205	205	201	203	206	205	201	202	202	201	200	192	202	202	
	F	4	3	2	2	2	2	2	1	1	1	1	1	1	1	1	1	1	
	<b>Totale</b>	<b>220</b>	<b>210</b>	<b>206</b>	<b>207</b>	<b>207</b>	<b>203</b>	<b>205</b>	<b>207</b>	<b>206</b>	<b>202</b>	<b>203</b>	<b>203</b>	<b>202</b>	<b>201</b>	<b>192</b>	<b>203</b>	<b>203</b>	
Commercio all'ingrosso e al Dettaglio; Riparazione di Autoveicoli e Motocicli	M	286	280	260	261	262	263	262	264	265	263	264	265	262	263	255	262	262	
	F	195	181	176	174	173	177	173	174	174	175	173	174	172	173	170	174	174	
	<b>Totale</b>	<b>481</b>	<b>461</b>	<b>436</b>	<b>435</b>	<b>435</b>	<b>440</b>	<b>435</b>	<b>438</b>	<b>439</b>	<b>438</b>	<b>437</b>	<b>439</b>	<b>434</b>	<b>436</b>	<b>425</b>	<b>436</b>	<b>436</b>	
Trasporto e Magazzinaggio	M	45	41	38	38	37	38	38	38	38	36	37	37	37	37	37	36	37	
	F	1	1	1	1	1	1	1	1	1	1	1	1	1	1	1	1	1	
	<b>Totale</b>	<b>46</b>	<b>42</b>	<b>39</b>	<b>39</b>	<b>38</b>	<b>39</b>	<b>39</b>	<b>39</b>	<b>39</b>	<b>37</b>	<b>38</b>	<b>38</b>	<b>38</b>	<b>38</b>	<b>38</b>	<b>37</b>	<b>38</b>	
Attività dei Servizi di Alloggio e di Ristorazione	M	64	59	55	55	56	55	56	56	55	54	54	54	53	55	55	55		
	F	34	28	28	28	29	31	32	32	31	31	31	30	30	30	30	30		
	<b>Totale</b>	<b>98</b>	<b>87</b>	<b>83</b>	<b>83</b>	<b>85</b>	<b>86</b>	<b>88</b>	<b>88</b>	<b>86</b>	<b>85</b>	<b>85</b>	<b>84</b>	<b>84</b>	<b>83</b>	<b>85</b>	<b>85</b>		
Servizi di Informazione e Comunicazione	M	30	34	35	38	38	38	38	36	38	37	37	35	35	35	34	37		
	F	10	9	10	9	9	9	9	9	9	9	9	9	9	9	8	9		
	<b>Totale</b>	<b>40</b>	<b>43</b>	<b>45</b>	<b>47</b>	<b>47</b>	<b>47</b>	<b>47</b>	<b>45</b>	<b>47</b>	<b>46</b>	<b>46</b>	<b>44</b>	<b>44</b>	<b>44</b>	<b>42</b>	<b>46</b>		
Attività Finanziarie e Assicurative	M	8	7	7	8	8	8	8	8	8	7	7	7	7	7	7	8		
	F	3	4	4	4	4	4	4	4	4	4	4	4	4	4	4	4		
	<b>Totale</b>	<b>11</b>	<b>11</b>	<b>11</b>	<b>12</b>	<b>12</b>	<b>12</b>	<b>12</b>	<b>12</b>	<b>12</b>	<b>11</b>	<b>11</b>	<b>11</b>	<b>11</b>	<b>11</b>	<b>11</b>	<b>12</b>		
Attività Immobiliari	M	11	11	10	10	10	10	10	10	9	9	9	9	9	9	8	9		
	F	6	7	7	7	7	7	7	7	7	6	6	6	6	6	6	7		
	<b>Totale</b>	<b>17</b>	<b>18</b>	<b>17</b>	<b>17</b>	<b>17</b>	<b>17</b>	<b>17</b>	<b>17</b>	<b>16</b>	<b>15</b>	<b>15</b>	<b>15</b>	<b>15</b>	<b>15</b>	<b>14</b>	<b>16</b>		
Attività Professionali, Scientifiche e Tecniche	M	397	401	393	396	397	397	397	395	399	399	403	402	403	402	395	399		
	F	148	151	148	144	143	146	146	146	147	145	143	139	140	140	140	143		
	<b>Totale</b>	<b>545</b>	<b>552</b>	<b>541</b>	<b>540</b>	<b>540</b>	<b>543</b>	<b>543</b>	<b>541</b>	<b>546</b>	<b>544</b>	<b>546</b>	<b>541</b>	<b>543</b>	<b>542</b>	<b>535</b>	<b>542</b>		
Noleggio, Agenzie di Viaggio, Servizi di Supporto alle Imprese	M	22	21	17	20	19	20	20	19	20	20	18	18	18	19	18	19		
	F	27	30	32	32	30	31	31	29	28	28	27	26	26	22	28			
	<b>Totale</b>	<b>49</b>	<b>51</b>	<b>49</b>	<b>52</b>	<b>49</b>	<b>51</b>	<b>51</b>	<b>48</b>	<b>48</b>	<b>48</b>	<b>45</b>	<b>45</b>	<b>44</b>	<b>45</b>	<b>40</b>	<b>47</b>		
Istruzione	M	5	5	6	8	8	8	8	8	8	8	8	8	8	8	8	8		
	F	2	3	4	4	4	3	3	3	3	3	3	3	3	3	3	3		
	<b>Totale</b>	<b>7</b>	<b>8</b>	<b>10</b>	<b>12</b>	<b>12</b>	<b>11</b>	<b>11</b>	<b>11</b>	<b>11</b>	<b>11</b>	<b>11</b>	<b>11</b>	<b>11</b>	<b>11</b>	<b>11</b>	<b>11</b>		
Sanità e Assistenza Sociale	M	31	30	29	32	30	30	31	32	31	31	31	31	31	31	31	31		
	F	38	42	41	45	41	41	41	41	41	42	42	42	41	41	39	41		
	<b>Totale</b>	<b>69</b>	<b>72</b>	<b>70</b>	<b>77</b>	<b>71</b>	<b>71</b>	<b>72</b>	<b>73</b>	<b>72</b>	<b>73</b>	<b>73</b>	<b>73</b>	<b>72</b>	<b>72</b>	<b>70</b>	<b>72</b>		
Attività Artistiche, Sportive, di Intrattenimento e Divertimento	M	21	32	34	35	35	35	35	33	34	34	34	34	34	34	35	34		
	F	14	13	12	12	11	11	12	12	12	12	13	13	13	13	12			
	<b>Totale</b>	<b>35</b>	<b>45</b>	<b>46</b>	<b>47</b>	<b>46</b>	<b>46</b>	<b>47</b>	<b>45</b>	<b>46</b>	<b>46</b>	<b>46</b>	<b>47</b>	<b>47</b>	<b>47</b>	<b>48</b>	<b>46</b>		
Altre Attività di Servizi	M	19	20	41	41	41	42	43	43	43	43	43	43	42	42	21			
	F	78	59	77	78	78	79	81	82	82	82	83	84	83	84	83	41		
	<b>Totale</b>	<b>97</b>	<b>79</b>	<b>118</b>	<b>119</b>	<b>119</b>	<b>121</b>	<b>124</b>	<b>125</b>	<b>125</b>	<b>125</b>	<b>126</b>	<b>127</b>	<b>126</b>	<b>126</b>	<b>125</b>	<b>62</b>		
<b>Totale Generale</b>	M	1.280	1.267	1.249	1.269	1.268	1.266	1.270	1.266	1.271	1.260	1.265	1.263	1.261	1.258	1.232	1.241		
	F	593	564	574	572	564	575	574	573	572	569	566	562	565	551	527			
	<b>Totale</b>	<b>1.873</b>	<b>1.831</b>	<b>1.823</b>	<b>1.841</b>	<b>1.832</b>	<b>1.841</b>	<b>1.844</b>	<b>1.839</b>	<b>1.843</b>	<b>1.832</b>	<b>1.834</b>	<b>1.829</b>	<b>1.823</b>	<b>1.823</b>	<b>1.783</b>	<b>1.768</b>		

Tavola 9.4 - Lavoratori Indipendenti (che esercitano l'attività in modo prevalente)

	2014		2015												2016		
	media	media	2015	2016	Dic	Gen	Feb	Mar	Apr	Mag	Giu	Lug	Ago	Set	Ott	Nov	Dic
Imprenditori Agricoli	28	29	29	29	29	29	29	29	29	29	29	29	29	29	29	29	29
Industriali	158	145	137	138	132	132	130	127	127	125	126	125	125	124	119	127	
Artigiani	513	490	475	477	477	476	478	474	472	468	471	471	468	466	449	471	
Commercianti	440	409	389	388	388	393	393	394	393	391	390	391	387	389	383	390	
Imprenditori servizi	2	20	28	32	33	34	35	35	36	37	37	36	38	40	41	37	
Liberi Professionisti	751	777	765	777	773	777	779	780	786	782	781	777	776	775	762	777	
<b>Totale Generale</b>	<b>1.892</b>	<b>1.870</b>	<b>1.823</b>	<b>1.841</b>	<b>1.832</b>	<b>1.841</b>	<b>1.844</b>	<b>1.839</b>	<b>1.843</b>	<b>1.832</b>	<b>1.834</b>	<b>1.829</b>	<b>1.823</b>	<b>1.823</b>	<b>1.783</b>	<b>1.831</b>	

## Tavola 9.5 - Lavoratori dipendenti del Settore Privato per ramo di attività economica

		2014		2015												2016	
		media		media	2015	2016											media
					Dic	Gen	Feb	Mar	Apr	Mag	Giu	Lug	Ago	Set	Ott	Nov	Dic
Agricoltura, Silvicoltura e Pesca	M	22	23	18	21	29	29	29	29	31	32	31	34	31	24	25	29
	F	12	13	15	11	13	15	16	17	19	20	18	17	17	14	14	16
	<b>Totale</b>	<b>34</b>	<b>36</b>	<b>33</b>	<b>32</b>	<b>42</b>	<b>44</b>	<b>45</b>	<b>46</b>	<b>50</b>	<b>52</b>	<b>49</b>	<b>51</b>	<b>48</b>	<b>38</b>	<b>39</b>	<b>45</b>
Attività Manifatturiere	M	3.809	3.889	3.955	3.909	3.911	3.945	3.935	3.964	3.975	3.994	3.996	4.006	4.028	4.052	4.079	3.983
	F	1.415	1.417	1.417	1.360	1.368	1.367	1.374	1.387	1.348	1.404	1.410	1.393	1.393	1.392	1.385	1.382
	<b>Totale</b>	<b>5.224</b>	<b>5.306</b>	<b>5.372</b>	<b>5.269</b>	<b>5.279</b>	<b>5.312</b>	<b>5.309</b>	<b>5.351</b>	<b>5.323</b>	<b>5.398</b>	<b>5.406</b>	<b>5.399</b>	<b>5.421</b>	<b>5.444</b>	<b>5.464</b>	<b>5.365</b>
Fornitura di Acqua; Reti Fognarie, Attività di Gestione dei Rifiuti e Risanamento	M	10	11	13	14	13	13	14	16	18	16	16	16	29	28	27	18
	F	3	2	2	2	2	2	2	2	2	3	3	2	4	4	3	3
	<b>Totale</b>	<b>13</b>	<b>13</b>	<b>15</b>	<b>16</b>	<b>15</b>	<b>15</b>	<b>16</b>	<b>18</b>	<b>20</b>	<b>19</b>	<b>19</b>	<b>18</b>	<b>33</b>	<b>32</b>	<b>30</b>	<b>21</b>
Costruzioni	M	927	832	762	751	753	749	790	793	797	798	792	778	774	775	753	775
	F	100	99	95	95	97	99	101	104	103	100	101	101	102	102	100	100
	<b>Totale</b>	<b>1.027</b>	<b>931</b>	<b>857</b>	<b>846</b>	<b>850</b>	<b>848</b>	<b>891</b>	<b>897</b>	<b>900</b>	<b>898</b>	<b>893</b>	<b>879</b>	<b>876</b>	<b>877</b>	<b>853</b>	<b>875</b>
Commercio all'ingrosso e al Dettaglio; Riparazione di Autoveicoli e Motocicli	M	1.308	1.317	1.326	1.336	1.341	1.385	1.391	1.403	1.429	1.450	1.456	1.441	1.433	1.436	1.424	1.410
	F	1.295	1.253	1.196	1.185	1.187	1.269	1.315	1.330	1.342	1.366	1.356	1.319	1.296	1.267	1.253	1.290
	<b>Totale</b>	<b>2.603</b>	<b>2.570</b>	<b>2.522</b>	<b>2.521</b>	<b>2.528</b>	<b>2.654</b>	<b>2.706</b>	<b>2.733</b>	<b>2.771</b>	<b>2.816</b>	<b>2.812</b>	<b>2.760</b>	<b>2.729</b>	<b>2.703</b>	<b>2.677</b>	<b>2.700</b>
Trasporto e Magazzinaggio	M	215	230	232	230	233	238	234	237	239	243	249	245	233	230	233	237
	F	63	72	69	68	72	76	76	75	73	76	77	78	76	76	75	75
	<b>Totale</b>	<b>278</b>	<b>302</b>	<b>301</b>	<b>298</b>	<b>305</b>	<b>314</b>	<b>310</b>	<b>312</b>	<b>312</b>	<b>319</b>	<b>326</b>	<b>323</b>	<b>309</b>	<b>306</b>	<b>308</b>	<b>312</b>
Attività dei Servizi di Alloggio e di Ristorazione	M	327	337	311	256	275	325	353	345	365	396	394	375	348	327	318	340
	F	435	448	430	423	417	456	478	477	503	534	540	495	474	444	443	474
	<b>Totale</b>	<b>762</b>	<b>785</b>	<b>741</b>	<b>679</b>	<b>692</b>	<b>781</b>	<b>831</b>	<b>822</b>	<b>868</b>	<b>930</b>	<b>934</b>	<b>870</b>	<b>822</b>	<b>771</b>	<b>761</b>	<b>814</b>
Servizi di Informazione e Comunicazione	M	441	437	443	439	447	449	451	453	447	451	453	451	453	465	491	454
	F	266	245	235	231	228	235	235	239	237	233	233	236	239	243	260	237
	<b>Totale</b>	<b>707</b>	<b>682</b>	<b>678</b>	<b>670</b>	<b>675</b>	<b>684</b>	<b>686</b>	<b>692</b>	<b>684</b>	<b>684</b>	<b>686</b>	<b>687</b>	<b>692</b>	<b>708</b>	<b>751</b>	<b>691</b>
Attività Finanziarie e Assicurative	M	461	453	449	447	445	443	440	441	445	441	439	429	426	422	421	437
	F	415	414	408	405	405	405	407	406	405	400	398	391	390	389	386	399
	<b>Totale</b>	<b>876</b>	<b>867</b>	<b>857</b>	<b>852</b>	<b>850</b>	<b>848</b>	<b>847</b>	<b>847</b>	<b>850</b>	<b>841</b>	<b>837</b>	<b>820</b>	<b>816</b>	<b>811</b>	<b>807</b>	<b>836</b>
Attività Immobiliari	M	29	28	28	29	28	28	28	28	27	27	26	26	26	27	27	27
	F	39	39	39	40	42	40	41	42	40	41	39	40	42	40	41	41
	<b>Totale</b>	<b>68</b>	<b>67</b>	<b>67</b>	<b>69</b>	<b>70</b>	<b>68</b>	<b>69</b>	<b>70</b>	<b>67</b>	<b>68</b>	<b>65</b>	<b>66</b>	<b>68</b>	<b>67</b>	<b>68</b>	<b>68</b>
Attività Professionali, Scientifiche e Tecniche	M	603	596	587	590	587	578	582	574	596	596	593	587	594	601	577	588
	F	535	544	547	544	551	549	548	535	543	546	545	550	546	547	530	545
	<b>Totale</b>	<b>1.138</b>	<b>1.140</b>	<b>1.134</b>	<b>1.134</b>	<b>1.138</b>	<b>1.127</b>	<b>1.130</b>	<b>1.109</b>	<b>1.139</b>	<b>1.142</b>	<b>1.138</b>	<b>1.137</b>	<b>1.140</b>	<b>1.148</b>	<b>1.107</b>	<b>1.133</b>
Noleggio, Agenzie di Viaggio, Servizi di Supporto alle Imprese	M	164	191	193	194	192	199	201	204	213	225	221	219	215	213	215	209
	F	367	382	400	399	396	409	405	412	421	433	429	435	438	441	438	421
	<b>Totale</b>	<b>531</b>	<b>573</b>	<b>593</b>	<b>593</b>	<b>588</b>	<b>608</b>	<b>606</b>	<b>616</b>	<b>634</b>	<b>658</b>	<b>650</b>	<b>654</b>	<b>653</b>	<b>654</b>	<b>653</b>	<b>630</b>
Amministrazione Pubblica e Difesa; Assicurazione Sociale Obbligatoria	M	5	5	5	5	5	5	5	5	5	5	5	5	5	5	5	5
	F	3	3	3	3	3	3	3	3	3	3	3	3	3	3	3	3
	<b>Totale</b>	<b>8</b>	<b>8</b>	<b>8</b>	<b>8</b>	<b>8</b>	<b>8</b>	<b>8</b>	<b>8</b>	<b>8</b>	<b>8</b>	<b>8</b>	<b>8</b>	<b>8</b>	<b>8</b>	<b>8</b>	<b>8</b>
Istruzione	M	26	24	23	25	26	26	25	26	25	25	25	25	25	25	25	25
	F	24	22	23	26	28	30	27	30	29	28	29	30	30	32	28	29
	<b>Totale</b>	<b>50</b>	<b>46</b>	<b>46</b>	<b>51</b>	<b>54</b>	<b>56</b>	<b>52</b>	<b>56</b>	<b>54</b>	<b>53</b>	<b>54</b>	<b>55</b>	<b>55</b>	<b>57</b>	<b>53</b>	<b>54</b>
Sanità e Assistenza Sociale	M	50	55	58	56	59	61	63	65	65	66	69	67	67	65	66	64
	F	200	206	202	201	201	203	209	207	205	207	206	207	209	210	213	207
	<b>Totale</b>	<b>250</b>	<b>261</b>	<b>260</b>	<b>257</b>	<b>260</b>	<b>264</b>	<b>272</b>	<b>272</b>	<b>270</b>	<b>273</b>	<b>275</b>	<b>274</b>	<b>276</b>	<b>275</b>	<b>279</b>	<b>271</b>
Attività Artistiche, Sportive, di Intrattenimento e Divertimento	M	150	135	113	114	118	121	125	129	132	133	129	124	120	122	121	124
	F	103	108	104	113	109	111	105	105	106	108	107	109	104	108	108	108
	<b>Totale</b>	<b>253</b>	<b>243</b>	<b>217</b>	<b>227</b>	<b>227</b>	<b>232</b>	<b>230</b>	<b>234</b>	<b>238</b>	<b>241</b>	<b>236</b>	<b>233</b>	<b>224</b>	<b>230</b>	<b>229</b>	<b>232</b>
Altre Attività di Servizi	M	83	89	87	83	83	91	91	97	101	105	105	94	93	92	92	94
	F	290	307	304	299	303	308	311	312	319	326	327	316	318	315	311	314
	<b>Totale</b>	<b>373</b>	<b>396</b>	<b>391</b>	<b>382</b>	<b>386</b>	<b>399</b>	<b>402</b>	<b>409</b>	<b>420</b>	<b>431</b>	<b>432</b>	<b>410</b>	<b>411</b>	<b>407</b>	<b>403</b>	<b>408</b>
Attività di Famiglie e Convivenze Come Datori di Lavoro per Personale Domestico; Produzione di	M	7	7	6	6	6	7	8	8	7	7	7	8	9	10	9	8
	F	390	374	403	405	414	426	420	423	418	404	407	406	414	423	417	415
	<b>Totale</b>	<b>397</b>	<b>381</b>	<b>409</b>	<b>411</b>	<b>420</b>	<b>433</b>	<b>428</b>	<b>431</b>	<b>425</b>	<b>411</b>	<b>414</b>	<b>414</b>	<b>423</b>	<b>433</b>	<b>426</b>	<b>423</b>
Organizzazioni ed Organismi Extraterritoriali	F	2	2	2	2	2	2	2	2	2	2	2	2	2	2	2	2
	<b>Totale</b>	<b>2</b>	<b>2</b>	<b>2</b>	<b>2</b>	<b>2</b>	<b>2</b>	<b>2</b>	<b>2</b>	<b>2</b>	<b>2</b>	<b>2</b>	<b>2</b>	<b>2</b>	<b>2</b>	<b>2</b>	<b>2</b>
	M	8.637	8.659	8.609	8.505	8.551	8.692	8.765	8.817	8.917	9.010	9.006	8.930	8.909	8.919	8.908	8.827
<b>Totale Generale</b>	F	5.957	5.950	5.894	5.812	5.838	6.005	6.075	6.108	6.118	6.234	6.230	6.130	6.097	6.052	6.010	6.061
	<b>Totale</b>	<b>14.594</b>	<b>14.609</b>	<b>14.503</b>	<b>14.317</b>	<b>14.389</b>	<b>14.697</b>	<b>14.840</b>	<b>14.925</b>	<b>15.035</b>	<b>15.244</b>	<b>15.236</b>	<b>15.060</b>	<b>15.006</b>	<b>14.971</b>	<b>14.918</b>	<b>14.888</b>

Tavola 9.6 - Lavoratori dipendenti del Settore Pubblico allargato per Ente di appartenenza

		2014	2015													2016		
		media	media	2015	2016													media
				Dic	Gen	Feb	Mar	Apr	Mag	Giu	Lug	Ago	Set	Ott	Nov	Dic		
Pubblica Amministrazione	M	696	690	657	682	683	727	729	723	706	708	697	711	706	707	689	706	
	F	1.509	1.495	1.384	1.523	1.542	1.529	1.540	1.539	1.482	1.479	1.407	1.497	1.511	1.527	1.428	1.500	
	<b>Totale</b>	<b>2.205</b>	<b>2.185</b>	<b>2.041</b>	<b>2.205</b>	<b>2.225</b>	<b>2.256</b>	<b>2.269</b>	<b>2.262</b>	<b>2.188</b>	<b>2.187</b>	<b>2.104</b>	<b>2.208</b>	<b>2.217</b>	<b>2.234</b>	<b>2.117</b>	<b>2.206</b>	
Istituto per la Sicurezza Sociale	M	299	292	300	259	281	285	290	295	305	303	320	307	306	302	300	296	
	F	690	687	689	639	670	682	693	694	697	698	704	697	704	700	700	690	
	<b>Totale</b>	<b>989</b>	<b>979</b>	<b>989</b>	<b>898</b>	<b>951</b>	<b>967</b>	<b>983</b>	<b>989</b>	<b>1.002</b>	<b>1.001</b>	<b>1.024</b>	<b>1.004</b>	<b>1.010</b>	<b>1.002</b>	<b>1.000</b>	<b>986</b>	
Azienda Autonoma di Stato per i lavoratori	M	317	289	283	281	280	279	279	279	278	275	273	275	275	275	273	277	
	F	45	27	25	25	25	25	24	24	24	24	24	25	25	25	25	25	
	<b>Totale</b>	<b>362</b>	<b>316</b>	<b>308</b>	<b>306</b>	<b>305</b>	<b>304</b>	<b>303</b>	<b>303</b>	<b>302</b>	<b>299</b>	<b>297</b>	<b>300</b>	<b>300</b>	<b>300</b>	<b>298</b>	<b>302</b>	
Azienda Autonoma per i Servizi	M	177	168	162	162	162	122	122	124	124	121	122	123	124	124	124	130	
	F	26	26	27	27	27	25	25	24	25	25	25	26	26	26	26	26	
	<b>Totale</b>	<b>203</b>	<b>194</b>	<b>189</b>	<b>189</b>	<b>189</b>	<b>147</b>	<b>147</b>	<b>148</b>	<b>149</b>	<b>146</b>	<b>147</b>	<b>149</b>	<b>150</b>	<b>150</b>	<b>150</b>	<b>156</b>	
Università degli Studi	M	4	3	3	3	3	3	3	3	3	3	3	3	3	3	3	3	
	F	31	29	27	24	23	23	25	26	27	27	28	28	29	30	29	27	
	<b>Totale</b>	<b>35</b>	<b>32</b>	<b>30</b>	<b>27</b>	<b>26</b>	<b>26</b>	<b>28</b>	<b>29</b>	<b>30</b>	<b>30</b>	<b>31</b>	<b>31</b>	<b>32</b>	<b>33</b>	<b>32</b>	<b>30</b>	
Centrale del Latte	M	12	12	11	2	1	1	.	.	.	.	.	.	.	.	.	1	
	F	3	3	3	2	1	.	.	.	.	.	.	.	.	.	.	2	
	<b>Totale</b>	<b>15</b>	<b>15</b>	<b>14</b>	<b>4</b>	<b>2</b>	<b>1</b>	.	.	.	.	.	.	.	.	.	<b>3</b>	
Comitato olimpico nazionale sammarinese	M	3	4	4	4	4	4	4	4	4	4	4	4	4	4	4	4	
	F	5	5	4	4	4	4	4	4	4	5	5	5	5	5	5	5	
	<b>Totale</b>	<b>8</b>	<b>9</b>	<b>8</b>	<b>8</b>	<b>8</b>	<b>8</b>	<b>8</b>	<b>8</b>	<b>8</b>	<b>9</b>	<b>9</b>	<b>9</b>	<b>9</b>	<b>9</b>	<b>9</b>	<b>9</b>	
<b>Totale Generale</b>	M	1.508	1.458	1.420	1.393	1.414	1.421	1.427	1.428	1.420	1.414	1.419	1.423	1.418	1.415	1.393	1.417	
	F	2.309	2.272	2.159	2.244	2.292	2.288	2.311	2.311	2.259	2.258	2.193	2.278	2.300	2.313	2.213	2.275	
	<b>Totale</b>	<b>3.817</b>	<b>3.730</b>	<b>3.579</b>	<b>3.637</b>	<b>3.706</b>	<b>3.709</b>	<b>3.738</b>	<b>3.739</b>	<b>3.679</b>	<b>3.672</b>	<b>3.612</b>	<b>3.701</b>	<b>3.718</b>	<b>3.728</b>	<b>3.606</b>	<b>3.692</b>	



Tavola 9.7 - Lavoratori Dipendenti Privati per Qualifica

		2014	2015													2016		
		media	media	2015	2016													media
				Dic	Gen	Feb	Mar	Apr	Mag	Giu	Lug	Ago	Set	Ott	Nov	Dic		
Dirigenti e assimilati	M	230	232	230	232	233	237	239	238	238	235	237	237	237	241	243	237	
	F	39	48	49	49	48	48	49	50	47	45	45	45	45	46	49	47	
	<b>Totale</b>	<b>269</b>	<b>280</b>	<b>279</b>	<b>281</b>	<b>281</b>	<b>285</b>	<b>288</b>	<b>288</b>	<b>285</b>	<b>280</b>	<b>282</b>	<b>282</b>	<b>282</b>	<b>287</b>	<b>292</b>	<b>284</b>	
Responsabili ed esperti di settore	M	651	631	622	602	604	606	604	605	603	606	603	602	597	592	594	602	
	F	298	283	281	278	279	279	278	279	280	277	276	274	274	286	284	279	
	<b>Totale</b>	<b>949</b>	<b>914</b>	<b>903</b>	<b>880</b>	<b>883</b>	<b>885</b>	<b>882</b>	<b>884</b>	<b>883</b>	<b>883</b>	<b>879</b>	<b>876</b>	<b>871</b>	<b>878</b>	<b>878</b>	<b>881</b>	
Impiegati specializzati e tecnici	M	1.576	1.603	1.637	1.634	1.645	1.655	1.653	1.667	1.673	1.670	1.676	1.683	1.695	1.689	1.694	1.670	
	F	1.499	1.473	1.459	1.431	1.432	1.443	1.437	1.443	1.432	1.443	1.449	1.446	1.461	1.455	1.456	1.444	
	<b>Totale</b>	<b>3.075</b>	<b>3.076</b>	<b>3.096</b>	<b>3.065</b>	<b>3.077</b>	<b>3.098</b>	<b>3.090</b>	<b>3.110</b>	<b>3.105</b>	<b>3.113</b>	<b>3.125</b>	<b>3.129</b>	<b>3.156</b>	<b>3.144</b>	<b>3.150</b>	<b>3.114</b>	
Impiegati operativi	M	949	970	946	949	961	964	978	977	997	1.014	1.017	1.008	1.015	1.017	1.015	993	
	F	1.374	1.450	1.458	1.431	1.430	1.453	1.469	1.470	1.486	1.503	1.489	1.502	1.509	1.507	1.510	1.480	
	<b>Totale</b>	<b>2.323</b>	<b>2.420</b>	<b>2.404</b>	<b>2.380</b>	<b>2.391</b>	<b>2.417</b>	<b>2.447</b>	<b>2.447</b>	<b>2.483</b>	<b>2.517</b>	<b>2.506</b>	<b>2.510</b>	<b>2.524</b>	<b>2.524</b>	<b>2.525</b>	<b>2.473</b>	
Operai caporeparto	M	67	69	69	72	70	70	76	75	75	76	73	75	76	74	76	74	
	F	7	6	6	5	5	5	5	4	4	4	4	4	4	3	3	4	
	<b>Totale</b>	<b>74</b>	<b>75</b>	<b>75</b>	<b>77</b>	<b>75</b>	<b>75</b>	<b>81</b>	<b>79</b>	<b>79</b>	<b>80</b>	<b>77</b>	<b>79</b>	<b>80</b>	<b>77</b>	<b>79</b>	<b>78</b>	
Operai specializzati e tecnici	M	2.284	2.194	2.147	2.149	2.149	2.160	2.159	2.174	2.174	2.176	2.177	2.176	2.179	2.191	2.179	2.170	
	F	297	292	287	284	283	287	289	287	275	286	284	284	279	280	280	283	
	<b>Totale</b>	<b>2.581</b>	<b>2.486</b>	<b>2.434</b>	<b>2.433</b>	<b>2.432</b>	<b>2.447</b>	<b>2.448</b>	<b>2.461</b>	<b>2.449</b>	<b>2.462</b>	<b>2.461</b>	<b>2.460</b>	<b>2.458</b>	<b>2.471</b>	<b>2.459</b>	<b>2.453</b>	
Operai qualificati	M	1.569	1.576	1.582	1.549	1.566	1.613	1.623	1.637	1.641	1.636	1.641	1.653	1.659	1.655	1.650	1.627	
	F	847	823	802	790	789	813	822	832	817	836	829	824	821	805	808	816	
	<b>Totale</b>	<b>2.416</b>	<b>2.399</b>	<b>2.384</b>	<b>2.339</b>	<b>2.355</b>	<b>2.426</b>	<b>2.445</b>	<b>2.469</b>	<b>2.458</b>	<b>2.472</b>	<b>2.470</b>	<b>2.477</b>	<b>2.480</b>	<b>2.460</b>	<b>2.458</b>	<b>2.443</b>	
Operai generici e commessi	M	1.279	1.342	1.325	1.270	1.275	1.334	1.368	1.382	1.450	1.523	1.505	1.418	1.391	1.395	1.391	1.392	
	F	1.575	1.538	1.528	1.506	1.544	1.630	1.666	1.701	1.736	1.788	1.808	1.691	1.647	1.615	1.570	1.659	
	<b>Totale</b>	<b>2.854</b>	<b>2.880</b>	<b>2.853</b>	<b>2.776</b>	<b>2.819</b>	<b>2.964</b>	<b>3.034</b>	<b>3.083</b>	<b>3.186</b>	<b>3.311</b>	<b>3.313</b>	<b>3.109</b>	<b>3.038</b>	<b>3.010</b>	<b>2.961</b>	<b>3.051</b>	
Altri	M	33	41	51	48	48	53	65	62	66	74	77	78	60	65	66	64	
	F	20	36	24	38	28	47	60	42	41	52	46	60	57	55	50	48	
	<b>Totale</b>	<b>53</b>	<b>77</b>	<b>75</b>	<b>86</b>	<b>76</b>	<b>100</b>	<b>125</b>	<b>104</b>	<b>107</b>	<b>126</b>	<b>123</b>	<b>138</b>	<b>117</b>	<b>120</b>	<b>116</b>	<b>112</b>	
<b>Totale Generale</b>	M	8.638	8.658	8.609	8.505	8.551	8.692	8.765	8.817	8.917	9.010	9.006	8.930	8.909	8.919	8.908	8.829	
	F	5.956	5.949	5.894	5.812	5.838	6.005	6.075	6.108	6.118	6.234	6.230	6.130	6.097	6.052	6.010	6.060	
	<b>Totale</b>	<b>14.594</b>	<b>14.607</b>	<b>14.503</b>	<b>14.317</b>	<b>14.389</b>	<b>14.697</b>	<b>14.840</b>	<b>14.925</b>	<b>15.035</b>	<b>15.244</b>	<b>15.236</b>	<b>15.060</b>	<b>15.006</b>	<b>14.971</b>	<b>14.918</b>	<b>14.889</b>	

Tavola 9.8 - Lavoratori dipendenti Privati per qualifica e ramo di attività economica (Dicembre 2016)

		Dirigenti e assimilati	Responsabili ed esperti di settore	Impiegati specializzati e tecnici	Impiegati operativi	Operai caporeparto	Operai specializzati e tecnici	Operai qualificati	Operai generici e commessi	Altri	Totale
Agricoltura, Silvicoltura e Pesca	M	.	.	1	.	.	2	.	22	.	25
	F	.	.	.	2	.	.	2	9	1	14
	<b>Totale</b>	.	.	<b>1</b>	<b>2</b>	.	<b>2</b>	<b>2</b>	<b>31</b>	<b>1</b>	<b>39</b>
Attività Manifatturiere	M	83	292	713	193	33	1.325	876	561	3	4.079
	F	10	94	416	263	.	143	267	188	4	1.385
	<b>Totale</b>	<b>93</b>	<b>386</b>	<b>1.129</b>	<b>456</b>	<b>33</b>	<b>1.468</b>	<b>1.143</b>	<b>749</b>	<b>7</b>	<b>5.464</b>
Fornitura di Acqua; Reti Fognarie, Attività di Gestione dei Rifiuti e Risanamento	M	.	.	1	1	2	7	9	7	.	27
	F	.	1	2	.	.	.	.	.	.	3
	<b>Totale</b>	.	<b>1</b>	<b>3</b>	<b>1</b>	<b>2</b>	<b>7</b>	<b>9</b>	<b>7</b>	.	<b>30</b>
Costruzioni	M	1	24	40	17	16	382	198	74	1	753
	F	1	2	49	44	.	.	1	3	.	100
	<b>Totale</b>	<b>2</b>	<b>26</b>	<b>89</b>	<b>61</b>	<b>16</b>	<b>382</b>	<b>199</b>	<b>77</b>	<b>1</b>	<b>853</b>
Commercio all'ingrosso e al Dettaglio; Riparazione di Autoveicoli e Motocicli	M	23	53	267	149	17	295	338	278	4	1.424
	F	5	44	247	236	2	78	311	327	3	1.253
	<b>Totale</b>	<b>28</b>	<b>97</b>	<b>514</b>	<b>385</b>	<b>19</b>	<b>373</b>	<b>649</b>	<b>605</b>	<b>7</b>	<b>2.677</b>
Trasporto e Magazzinaggio	M	.	11	59	56	.	27	53	27	.	233
	F	2	10	34	22	.	1	2	4	.	75
	<b>Totale</b>	<b>2</b>	<b>21</b>	<b>93</b>	<b>78</b>	.	<b>28</b>	<b>55</b>	<b>31</b>	.	<b>308</b>
Attività dei Servizi di Alloggio e di Ristorazione	M	4	3	12	10	3	50	84	144	8	318
	F	.	2	4	27	.	17	115	264	14	443
	<b>Totale</b>	<b>4</b>	<b>5</b>	<b>16</b>	<b>37</b>	<b>3</b>	<b>67</b>	<b>199</b>	<b>408</b>	<b>22</b>	<b>761</b>
Servizi di Informazione e Comunicazione	M	22	92	230	127	.	7	5	7	1	491
	F	4	27	121	98	.	3	3	2	2	260
	<b>Totale</b>	<b>26</b>	<b>119</b>	<b>351</b>	<b>225</b>	.	<b>10</b>	<b>8</b>	<b>9</b>	<b>3</b>	<b>751</b>
Attività Finanziarie e Assicurative	M	71	15	69	219	.	.	.	12	35	421
	F	15	10	84	269	.	.	.	3	5	386
	<b>Totale</b>	<b>86</b>	<b>25</b>	<b>153</b>	<b>488</b>	.	.	.	<b>15</b>	<b>40</b>	<b>807</b>
Attività Immobiliari	M	6	4	8	4	.	2	1	2	.	27
	F	.	4	23	13	.	.	1	.	.	41
	<b>Totale</b>	<b>6</b>	<b>8</b>	<b>31</b>	<b>17</b>	.	<b>2</b>	<b>2</b>	<b>2</b>	.	<b>68</b>
Attività Professionali, Scientifiche e Tecniche	M	21	58	175	99	5	51	40	127	1	577
	F	8	46	239	184	.	6	10	34	3	530
	<b>Totale</b>	<b>29</b>	<b>104</b>	<b>414</b>	<b>283</b>	<b>5</b>	<b>57</b>	<b>50</b>	<b>161</b>	<b>4</b>	<b>1.107</b>
Noleggio, Agenzie di Viaggio, Servizi di Supporto alle Imprese	M	6	12	38	42	.	13	15	81	8	215
	F	.	20	106	138	1	2	3	161	7	438
	<b>Totale</b>	<b>6</b>	<b>32</b>	<b>144</b>	<b>180</b>	<b>1</b>	<b>15</b>	<b>18</b>	<b>242</b>	<b>15</b>	<b>653</b>
Amministrazione Pubblica e Difesa; Assicurazione Sociale Obbligatoria	M	.	1	3	1	.	.	.	.	.	5
	F	.	.	1	2	.	.	.	.	.	3
	<b>Totale</b>	.	<b>1</b>	<b>4</b>	<b>3</b>	.	.	.	.	.	<b>8</b>
Istruzione	M	.	.	1	24	.	.	.	.	.	25
	F	.	.	1	26	.	.	.	1	.	28
	<b>Totale</b>	.	.	<b>2</b>	<b>50</b>	.	.	.	<b>1</b>	.	<b>53</b>
Sanità e Assistenza Sociale	M	1	8	23	23	.	3	5	2	1	66
	F	2	6	68	102	.	11	7	17	.	213
	<b>Totale</b>	<b>3</b>	<b>14</b>	<b>91</b>	<b>125</b>	.	<b>14</b>	<b>12</b>	<b>19</b>	<b>1</b>	<b>279</b>
Attività Artistiche, Sportive, di Intrattenimento e Divertimento	M	3	5	44	31	.	9	11	14	4	121
	F	.	3	29	52	.	.	4	14	6	108
	<b>Totale</b>	<b>3</b>	<b>8</b>	<b>73</b>	<b>83</b>	.	<b>9</b>	<b>15</b>	<b>28</b>	<b>10</b>	<b>229</b>
Altre Attività di Servizi	M	2	16	10	19	.	6	15	24	.	92
	F	2	15	30	32	.	19	82	128	3	311
	<b>Totale</b>	<b>4</b>	<b>31</b>	<b>40</b>	<b>51</b>	.	<b>25</b>	<b>97</b>	<b>152</b>	<b>3</b>	<b>403</b>
Attività di Famiglie e Convivenze Come Datori di Lavoro per Personale Domestico; Produzione di	M	.	.	.	.	.	.	.	9	.	9
	F	.	.	.	.	.	.	.	415	2	417
	<b>Totale</b>	.	.	.	.	.	.	.	<b>424</b>	<b>2</b>	<b>426</b>
Organizzazioni ed Organismi Extraterritoriali	F	.	.	2	.	.	.	.	.	.	2
	<b>Totale</b>	.	.	<b>2</b>	.	.	.	.	.	.	<b>2</b>
	M	243	594	1.694	1.015	76	2.179	1.650	1.391	66	8.908
<b>Totale Generale</b>	F	49	284	1.456	1.510	3	280	808	1.570	50	6.010
<b>Totale</b>	<b>292</b>	<b>878</b>	<b>3.150</b>	<b>2.525</b>	<b>79</b>	<b>2.459</b>	<b>2.458</b>	<b>2.961</b>	<b>116</b>	<b>14.918</b>	

**Tavola 9.9 - Lavoratori dipendenti Pubblici per qualifica**

		2014	2015													2016		
		media	media	2015	2016													media
				Dic	Gen	Feb	Mar	Apr	Mag	Giu	Lug	Ago	Set	Ott	Nov	Dic		
Dirigenti e assimilati	M	42	40	41	40	42	42	42	41	41	41	40	40	40	40	39	41	
	F	26	29	30	30	33	33	33	32	32	33	32	31	32	31	31	32	
	<b>Totale</b>	<b>68</b>	<b>69</b>	<b>71</b>	<b>70</b>	<b>75</b>	<b>75</b>	<b>75</b>	<b>73</b>	<b>73</b>	<b>74</b>	<b>72</b>	<b>71</b>	<b>72</b>	<b>71</b>	<b>70</b>	<b>73</b>	
Responsabili ed esperti di settore	M	310	297	294	284	295	296	302	302	296	303	319	326	323	323	326	308	
	F	633	630	636	636	640	641	645	649	636	640	652	675	680	683	679	655	
	<b>Totale</b>	<b>943</b>	<b>927</b>	<b>930</b>	<b>920</b>	<b>935</b>	<b>937</b>	<b>947</b>	<b>951</b>	<b>932</b>	<b>943</b>	<b>971</b>	<b>1.001</b>	<b>1.003</b>	<b>1.006</b>	<b>1.005</b>	<b>963</b>	
Impiegati specializzati e tecnici	M	358	353	348	339	349	355	357	361	379	380	372	365	363	362	359	362	
	F	764	766	745	738	764	762	772	773	811	820	745	735	742	752	745	763	
	<b>Totale</b>	<b>1.122</b>	<b>1.119</b>	<b>1.093</b>	<b>1.077</b>	<b>1.113</b>	<b>1.117</b>	<b>1.129</b>	<b>1.134</b>	<b>1.190</b>	<b>1.200</b>	<b>1.117</b>	<b>1.100</b>	<b>1.105</b>	<b>1.114</b>	<b>1.104</b>	<b>1.125</b>	
Impiegati operativi	M	194	190	182	183	184	182	182	180	173	172	176	171	169	170	170	176	
	F	408	398	378	386	392	389	394	396	396	389	389	384	387	387	381	389	
	<b>Totale</b>	<b>602</b>	<b>588</b>	<b>560</b>	<b>569</b>	<b>576</b>	<b>571</b>	<b>576</b>	<b>576</b>	<b>569</b>	<b>561</b>	<b>565</b>	<b>555</b>	<b>556</b>	<b>557</b>	<b>551</b>	<b>565</b>	
Operai caporeparto	M	31	30	28	28	28	28	28	28	28	27	27	27	28	28	27	28	
	<b>Totale</b>	<b>31</b>	<b>30</b>	<b>28</b>	<b>28</b>	<b>28</b>	<b>28</b>	<b>28</b>	<b>28</b>	<b>28</b>	<b>27</b>	<b>27</b>	<b>27</b>	<b>28</b>	<b>28</b>	<b>27</b>	<b>28</b>	
Operai specializzati e tecnici	M	355	332	322	320	321	320	318	317	317	308	309	303	302	302	302	312	
	F	220	200	188	200	202	200	199	197	191	185	184	193	189	191	181	193	
	<b>Totale</b>	<b>575</b>	<b>532</b>	<b>510</b>	<b>520</b>	<b>523</b>	<b>520</b>	<b>517</b>	<b>514</b>	<b>508</b>	<b>493</b>	<b>493</b>	<b>496</b>	<b>491</b>	<b>493</b>	<b>483</b>	<b>505</b>	
Operai qualificati	M	93	87	72	84	88	92	92	92	74	71	72	91	92	91	74	84	
	F	117	100	51	117	140	143	142	142	93	90	90	138	141	143	94	123	
	<b>Totale</b>	<b>210</b>	<b>187</b>	<b>123</b>	<b>201</b>	<b>228</b>	<b>235</b>	<b>234</b>	<b>234</b>	<b>167</b>	<b>161</b>	<b>162</b>	<b>229</b>	<b>233</b>	<b>234</b>	<b>168</b>	<b>207</b>	
Operai generici e commessi	M	87	77	76	77	90	90	90	90	90	91	87	89	89	88	85	88	
	F	86	78	55	81	100	98	98	97	71	70	71	93	98	98	71	87	
	<b>Totale</b>	<b>173</b>	<b>155</b>	<b>131</b>	<b>158</b>	<b>190</b>	<b>188</b>	<b>188</b>	<b>187</b>	<b>161</b>	<b>161</b>	<b>158</b>	<b>182</b>	<b>187</b>	<b>186</b>	<b>156</b>	<b>175</b>	
Altri	M	38	52	57	38	17	16	16	17	22	21	17	11	12	11	11	18	
	F	55	72	76	56	21	22	28	25	29	31	30	29	31	28	31	30	
	<b>Totale</b>	<b>93</b>	<b>124</b>	<b>133</b>	<b>94</b>	<b>38</b>	<b>38</b>	<b>44</b>	<b>42</b>	<b>51</b>	<b>52</b>	<b>47</b>	<b>40</b>	<b>43</b>	<b>39</b>	<b>42</b>	<b>48</b>	
<b>Totale Generale</b>	M	1.508	1.458	1.420	1.393	1.414	1.421	1.427	1.428	1.420	1.414	1.419	1.423	1.418	1.415	1.393	1.417	
	F	2.309	2.273	2.159	2.244	2.292	2.288	2.311	2.311	2.259	2.258	2.193	2.278	2.300	2.313	2.213	2.272	
	<b>Totale</b>	<b>3.817</b>	<b>3.731</b>	<b>3.579</b>	<b>3.637</b>	<b>3.706</b>	<b>3.709</b>	<b>3.738</b>	<b>3.739</b>	<b>3.679</b>	<b>3.672</b>	<b>3.612</b>	<b>3.701</b>	<b>3.718</b>	<b>3.728</b>	<b>3.606</b>	<b>3.689</b>	

Tavola 9.10 - Lavoratori dipendenti Pubblici per qualifica ed Ente di appartenenza (Dicembre 2016)

		Dirigenti e assimilati	Responsabili ed esperti di settore	Impiegati specializzati e tecnici	Impiegati operativi	Operai caporeparto	Operai specializzati e tecnici	Operai qualificati	Operai generici e commessi	Altri	Totale
Pubblica Amministrazione	M	32	165	241	92	.	109	30	15	5	689
	F	28	473	435	206	.	164	63	38	21	1.428
	<b>Totale</b>	<b>60</b>	<b>638</b>	<b>676</b>	<b>298</b>	.	<b>273</b>	<b>93</b>	<b>53</b>	<b>26</b>	<b>2.117</b>
Istituto per la Sicurezza Sociale	M	1	148	71	44	.	11	6	14	5	300
	F	1	190	284	164	.	13	25	16	7	700
	<b>Totale</b>	<b>2</b>	<b>338</b>	<b>355</b>	<b>208</b>	.	<b>24</b>	<b>31</b>	<b>30</b>	<b>12</b>	<b>1.000</b>
Azienda Autonoma di Stato per i lavoratori	M	3	5	12	.	27	137	35	54	.	273
	F	.	4	1	6	.	3	2	9	.	25
	<b>Totale</b>	<b>3</b>	<b>9</b>	<b>13</b>	<b>6</b>	<b>27</b>	<b>140</b>	<b>37</b>	<b>63</b>	.	<b>298</b>
Azienda Autonoma per i Servizi	M	2	8	32	33	.	44	2	2	1	124
	F	.	4	11	4	.	1	2	3	1	26
	<b>Totale</b>	<b>2</b>	<b>12</b>	<b>43</b>	<b>37</b>	.	<b>45</b>	<b>4</b>	<b>5</b>	<b>2</b>	<b>150</b>
Università degli Studi	M	1	.	1	.	.	.	1	.	.	3
	F	2	8	9	1	.	.	2	5	2	29
	<b>Totale</b>	<b>3</b>	<b>8</b>	<b>10</b>	<b>1</b>	.	.	<b>3</b>	<b>5</b>	<b>2</b>	<b>32</b>
Comitato olimpico nazionale sammarinese	M	.	.	2	1	.	1	.	.	.	4
	F	.	.	5	.	.	.	.	.	.	5
	<b>Totale</b>	.	.	<b>7</b>	<b>1</b>	.	<b>1</b>	.	.	.	<b>9</b>
<b>Totale Generale</b>	M	39	326	359	170	27	302	74	85	11	1.393
	F	31	679	745	381	.	181	94	71	31	2.213
	<b>Totale</b>	<b>70</b>	<b>1.005</b>	<b>1.104</b>	<b>551</b>	<b>27</b>	<b>483</b>	<b>168</b>	<b>156</b>	<b>42</b>	<b>3.606</b>

**Tavola 9.11 - Lavoratori dipendenti Privati per qualifica e posizione anagrafica (Dicembre 2016)**

		Residenti	Soggiornanti	Frontalieri	Sammarinesi residenti all'estero	Totale
Dirigenti e assimilati	M	152	3	88	.	243
	F	38	1	10	.	49
	<b>Totale</b>	<b>190</b>	<b>4</b>	<b>98</b>	<b>.</b>	<b>292</b>
Responsabili ed esperti di settore	M	320	8	265	1	594
	F	200	1	82	1	284
	<b>Totale</b>	<b>520</b>	<b>9</b>	<b>347</b>	<b>2</b>	<b>878</b>
Impiegati specializzati e tecnici	M	915	16	754	9	1.694
	F	1.057	15	369	15	1.456
	<b>Totale</b>	<b>1.972</b>	<b>31</b>	<b>1.123</b>	<b>24</b>	<b>3.150</b>
Impiegati operativi	M	691	10	309	5	1.015
	F	1.201	23	266	20	1.510
	<b>Totale</b>	<b>1.892</b>	<b>33</b>	<b>575</b>	<b>25</b>	<b>2.525</b>
Operai caporeparto	M	50	.	25	1	76
	F	.	.	3	.	3
	<b>Totale</b>	<b>50</b>	<b>.</b>	<b>28</b>	<b>1</b>	<b>79</b>
Operai specializzati e tecnici	M	1.045	19	1.104	11	2.179
	F	203	3	69	5	280
	<b>Totale</b>	<b>1.248</b>	<b>22</b>	<b>1.173</b>	<b>16</b>	<b>2.459</b>
Operai qualificati	M	779	34	814	23	1.650
	F	518	20	257	13	808
	<b>Totale</b>	<b>1.297</b>	<b>54</b>	<b>1.071</b>	<b>36</b>	<b>2.458</b>
Operai generici e commessi	M	883	69	425	14	1.391
	F	777	440	337	16	1.570
	<b>Totale</b>	<b>1.660</b>	<b>509</b>	<b>762</b>	<b>30</b>	<b>2.961</b>
Altri	M	52	2	12	.	66
	F	35	2	11	2	50
	<b>Totale</b>	<b>87</b>	<b>4</b>	<b>23</b>	<b>2</b>	<b>116</b>
<b>Totale Generale</b>	M	4.887	161	3.796	64	8.908
	F	4.029	505	1.404	72	6.010
	<b>Totale</b>	<b>8.916</b>	<b>666</b>	<b>5.200</b>	<b>136</b>	<b>14.918</b>

Tavola 9.12 - Lavoratori dipendenti Pubblici per qualifica e posizione anagrafica (Dicembre 2016)

		Sanmarinesi e residenti	Soggiornanti	Frontalieri	Totale
Dirigenti e assimilati	M	37	.	2	39
	F	31	.	.	31
	<b>Totale</b>	<b>68</b>	<b>.</b>	<b>2</b>	<b>70</b>
Responsabili ed esperti di settore	M	306	.	20	326
	F	658	3	18	679
	<b>Totale</b>	<b>964</b>	<b>3</b>	<b>38</b>	<b>1.005</b>
Impiegati specializzati e tecnici	M	353	2	4	359
	F	730	9	6	745
	<b>Totale</b>	<b>1.083</b>	<b>11</b>	<b>10</b>	<b>1.104</b>
Impiegati operativi	M	170	.	.	170
	F	381	.	.	381
	<b>Totale</b>	<b>551</b>	<b>.</b>	<b>.</b>	<b>551</b>
Operai caporeparto	M	27	.	.	27
	<b>Totale</b>	<b>27</b>	<b>.</b>	<b>.</b>	<b>27</b>
Operai specializzati e tecnici	M	302	.	.	302
	F	181	.	.	181
	<b>Totale</b>	<b>483</b>	<b>.</b>	<b>.</b>	<b>483</b>
Operai qualificati	M	74	.	.	74
	F	94	.	.	94
	<b>Totale</b>	<b>168</b>	<b>.</b>	<b>.</b>	<b>168</b>
Operai generici e commessi	M	85	.	.	85
	F	71	.	.	71
	<b>Totale</b>	<b>156</b>	<b>.</b>	<b>.</b>	<b>156</b>
Altri	M	9	.	2	11
	F	27	.	4	31
	<b>Totale</b>	<b>36</b>	<b>.</b>	<b>6</b>	<b>42</b>
<b>Totale Generale</b>	M	1.363	2	28	1.393
	F	2.173	12	28	2.213
	<b>Totale</b>	<b>3.536</b>	<b>14</b>	<b>56</b>	<b>3.606</b>

**Tavola 9.13 - Lavoratori dipendenti Privati Totali per grado di istruzione e ramo**

		Licenza elementare	Licenza media inferiore	Diploma di qualifica	Diploma di maturità	Diploma universitario	Laurea	Non Specificato	Totale
Agricoltura, Silvicoltura e Pesca	M	.	8	1	5	.	1	10	25
	F	1	3	2	2	1	2	3	14
	<b>Totale</b>	<b>1</b>	<b>11</b>	<b>3</b>	<b>7</b>	<b>1</b>	<b>3</b>	<b>13</b>	<b>39</b>
Attività Manifatturiere	M	256	1.477	384	1.288	64	221	389	4.079
	F	52	473	181	425	58	108	88	1.385
	<b>Totale</b>	<b>308</b>	<b>1.950</b>	<b>565</b>	<b>1.713</b>	<b>122</b>	<b>329</b>	<b>477</b>	<b>5.464</b>
Fornitura di Acqua; Reti Fognarie, Attività di Gestione dei Rifiuti e Risanamento	M	.	8	1	10	1	.	7	27
	F	.	.	1	2	.	.	.	3
	<b>Totale</b>	<b>.</b>	<b>8</b>	<b>2</b>	<b>12</b>	<b>1</b>	<b>.</b>	<b>7</b>	<b>30</b>
Costruzioni	M	81	421	55	139	1	10	46	753
	F	2	14	15	60	4	2	3	100
	<b>Totale</b>	<b>83</b>	<b>435</b>	<b>70</b>	<b>199</b>	<b>5</b>	<b>12</b>	<b>49</b>	<b>853</b>
Commercio all'ingrosso e al Dettaglio; Riparazione di Autoveicoli e Motocicli	M	100	570	93	452	29	46	134	1.424
	F	63	412	169	421	52	57	79	1.253
	<b>Totale</b>	<b>163</b>	<b>982</b>	<b>262</b>	<b>873</b>	<b>81</b>	<b>103</b>	<b>213</b>	<b>2.677</b>
Trasporto e Magazzinaggio	M	33	94	19	52	3	.	32	233
	F	8	15	5	36	4	3	4	75
	<b>Totale</b>	<b>41</b>	<b>109</b>	<b>24</b>	<b>88</b>	<b>7</b>	<b>3</b>	<b>36</b>	<b>308</b>
Attività dei Servizi di Alloggio e di Ristorazione	M	25	136	17	63	3	2	72	318
	F	34	191	39	101	10	9	59	443
	<b>Totale</b>	<b>59</b>	<b>327</b>	<b>56</b>	<b>164</b>	<b>13</b>	<b>11</b>	<b>131</b>	<b>761</b>
Servizi di Informazione e Comunicazione	M	20	36	19	212	30	95	79	491
	F	6	25	24	112	22	48	23	260
	<b>Totale</b>	<b>26</b>	<b>61</b>	<b>43</b>	<b>324</b>	<b>52</b>	<b>143</b>	<b>102</b>	<b>751</b>
Attività Finanziarie e Assicurative	M	7	19	8	263	23	90	11	421
	F	5	6	14	216	19	113	13	386
	<b>Totale</b>	<b>12</b>	<b>25</b>	<b>22</b>	<b>479</b>	<b>42</b>	<b>203</b>	<b>24</b>	<b>807</b>
Attività Immobiliari	M	1	5	.	14	.	6	1	27
	F	1	5	5	21	2	6	1	41
	<b>Totale</b>	<b>2</b>	<b>10</b>	<b>5</b>	<b>35</b>	<b>2</b>	<b>12</b>	<b>2</b>	<b>68</b>
Attività Professionali, Scientifiche e Tecniche	M	47	137	25	203	19	72	74	577
	F	9	69	84	245	33	59	31	530
	<b>Totale</b>	<b>56</b>	<b>206</b>	<b>109</b>	<b>448</b>	<b>52</b>	<b>131</b>	<b>105</b>	<b>1.107</b>
Noleggio, Agenzie di Viaggio, Servizi di Supporto alle Imprese	M	14	66	16	62	4	13	40	215
	F	33	111	30	168	20	19	57	438
	<b>Totale</b>	<b>47</b>	<b>177</b>	<b>46</b>	<b>230</b>	<b>24</b>	<b>32</b>	<b>97</b>	<b>653</b>
Amministrazione Pubblica e Difesa; Assicurazione Sociale Obbligatoria	M	.	.	.	2	1	2	.	5
	F	.	.	.	2	.	1	.	3
	<b>Totale</b>	<b>.</b>	<b>.</b>	<b>.</b>	<b>4</b>	<b>1</b>	<b>3</b>	<b>.</b>	<b>8</b>
Istruzione	M	1	.	.	15	1	6	2	25
	F	1	1	1	13	3	7	2	28
	<b>Totale</b>	<b>2</b>	<b>1</b>	<b>1</b>	<b>28</b>	<b>4</b>	<b>13</b>	<b>4</b>	<b>53</b>
Sanità e Assistenza Sociale	M	1	8	5	20	5	14	13	66
	F	5	58	27	62	24	27	10	213
	<b>Totale</b>	<b>6</b>	<b>66</b>	<b>32</b>	<b>82</b>	<b>29</b>	<b>41</b>	<b>23</b>	<b>279</b>
Attività Artistiche, Sportive, di Intrattenimento e Divertimento	M	2	51	13	35	4	9	7	121
	F	6	40	13	23	6	7	13	108
	<b>Totale</b>	<b>8</b>	<b>91</b>	<b>26</b>	<b>58</b>	<b>10</b>	<b>16</b>	<b>20</b>	<b>229</b>
Altre Attività di Servizi	M	3	32	2	22	3	12	18	92
	F	12	121	57	65	8	12	36	311
	<b>Totale</b>	<b>15</b>	<b>153</b>	<b>59</b>	<b>87</b>	<b>11</b>	<b>24</b>	<b>54</b>	<b>403</b>
Attività di Famiglie e Convivenze Come Datori di Lavoro per Personale Domestico; Produzione	M	.	3	.	.	.	.	6	9
	F	17	300	2	2	.	.	96	417
	<b>Totale</b>	<b>17</b>	<b>303</b>	<b>2</b>	<b>2</b>	<b>.</b>	<b>.</b>	<b>102</b>	<b>426</b>
Organizzazioni ed Organismi Extraterritoriali	F	.	.	.	2	.	.	.	2
	<b>Totale</b>	<b>.</b>	<b>.</b>	<b>.</b>	<b>2</b>	<b>.</b>	<b>.</b>	<b>.</b>	<b>2</b>
	M	591	3.071	658	2.857	191	599	941	8.908
<b>Totale Generale</b>	F	255	1.844	669	1.978	266	480	518	6.010
	<b>Totale</b>	<b>846</b>	<b>4.915</b>	<b>1.327</b>	<b>4.835</b>	<b>457</b>	<b>1.079</b>	<b>1.459</b>	<b>14.918</b>

**Tavola 9.14 - Lavoratori dipendenti Pubblici per grado di istruzione ed Ente (Dicembre 2016)**

		Licenza elementare	Licenza media inferiore	Diploma di qualifica	Diploma di maturità	Diploma universitario	Laurea	Non Specificato	<b>Totale</b>
Pubblica Amministrazione	M	4	188	88	229	33	135	12	689
	F	9	277	349	264	108	413	8	1.428
	<b>Totale</b>	<b>13</b>	<b>465</b>	<b>437</b>	<b>493</b>	<b>141</b>	<b>548</b>	<b>20</b>	<b>2.117</b>
Istituto per la Sicurezza Sociale	M	2	37	27	62	46	93	33	300
	F	4	125	81	190	145	116	39	700
	<b>Totale</b>	<b>6</b>	<b>162</b>	<b>108</b>	<b>252</b>	<b>191</b>	<b>209</b>	<b>72</b>	<b>1.000</b>
Azienda Autonoma di Stato per i lavorato	M	17	180	31	31	1	7	6	273
	F	.	10	6	6	1	1	1	25
	<b>Totale</b>	<b>17</b>	<b>190</b>	<b>37</b>	<b>37</b>	<b>2</b>	<b>8</b>	<b>7</b>	<b>298</b>
Azienda Autonoma per i Servizi	M	4	57	17	37	.	7	2	124
	F	.	7	13	6	.	.	.	26
	<b>Totale</b>	<b>4</b>	<b>64</b>	<b>30</b>	<b>43</b>	<b>.</b>	<b>7</b>	<b>2</b>	<b>150</b>
Università degli Studi	M	.	.	.	2	.	1	.	3
	F	.	9	4	8	1	6	1	29
	<b>Totale</b>	<b>.</b>	<b>9</b>	<b>4</b>	<b>10</b>	<b>1</b>	<b>7</b>	<b>1</b>	<b>32</b>
Comitato olimpico nazionale sammarinese	M	.	.	1	3	.	.	.	4
	F	.	.	3	2	.	.	.	5
	<b>Totale</b>	<b>.</b>	<b>.</b>	<b>4</b>	<b>5</b>	<b>.</b>	<b>.</b>	<b>.</b>	<b>9</b>
<b>Totale Generale</b>	M	27	462	164	364	80	243	53	1.393
	F	13	428	456	476	255	536	49	2.213
	<b>Totale</b>	<b>40</b>	<b>890</b>	<b>620</b>	<b>840</b>	<b>335</b>	<b>779</b>	<b>102</b>	<b>3.606</b>



**Tavola 9.15 - Lavoratori dipendenti frontalieri per settore e ramo di attività economica**

		2015													2016	
		media	2015	2016											media	
			Dic	Gen	Feb	Mar	Apr	Mag	Giu	Lug	Ago	Set	Ott	Nov	Dic	
Settore Privato	Agricoltura, Silvicoltura e Pesca	6	6	3	8	9	11	11	10	10	9	10	10	10	10	10
	Attività Manifatturiere	2.182	2.184	2.147	2.146	2.156	2.125	2.133	2.141	2.147	2.155	2.165	2.170	2.175	2.188	2.155
	Fornitura di Acqua; Reti Fognarie, Attività di Gestione dei Rifiuti e Risanamento	2	2	2	2	2	2	2	3	2	2	2	5	7	7	3
	Costruzioni	446	408	401	401	396	432	439	442	441	435	427	425	425	418	424
	Commercio all'ingrosso e al Dettaglio; Riparazione di Autoveicoli e Motocicli	802	760	744	752	799	832	840	857	855	850	845	821	795	791	815
	Trasporto e Magazzinaggio	143	139	139	141	145	141	139	139	137	139	140	137	135	135	139
	Attività dei Servizi di Alloggio e di Ristorazione	292	278	254	262	305	334	327	325	325	329	342	319	291	282	308
	Servizi di Informazione e Comunicazione	280	283	279	290	291	288	293	291	288	288	293	294	303	322	293
	Attività Finanziarie e Assicurative	66	61	61	60	61	61	62	65	65	65	63	62	63	62	63
	Attività Immobiliari	7	8	9	9	9	9	10	10	11	9	9	10	10	10	10
	Attività Professionali, Scientifiche e Tecniche	397	391	387	383	379	378	374	384	382	387	387	384	389	368	382
	Noleggio, Agenzie di Viaggio, Servizi di Supporto alle Imprese	231	240	243	242	250	243	244	249	254	251	258	259	255	255	251
	Istruzione	10	8	9	11	13	11	12	11	11	11	11	11	12	11	11
	Sanità e Assistenza Sociale	80	81	80	80	82	86	85	85	84	84	84	84	83	85	83
	Attività Artistiche, Sportive, di Intrattenimento e Divertimento	73	52	56	55	57	58	58	56	54	54	58	54	57	55	56
	Altre Attività di Servizi	158	155	153	156	161	162	164	165	168	168	165	164	165	162	163
Attività di Famiglie e Convivenze Come Datori di Lavoro per Personale Domestico; Produzione di Beni e Servizi Indifferenziati per Uso Proprio da Parte di Famiglie e Convivenze	39	40	40	38	39	41	40	40	37	36	35	37	36	39	39	
Settore Pubblico	Settore Pubblico	50	60	36	45	41	48	47	48	52	59	58	58	56	56	50
<b>Totale Generale</b>		<b>5.264</b>	<b>5.156</b>	<b>5.043</b>	<b>5.081</b>	<b>5.195</b>	<b>5.262</b>	<b>5.280</b>	<b>5.321</b>	<b>5.323</b>	<b>5.331</b>	<b>5.352</b>	<b>5.304</b>	<b>5.267</b>	<b>5.256</b>	<b>5.255</b>

Tavola 9.16 - Lavoratori dipendenti del settore privato part time per ramo di attività economica

		2014		2015		2016											
		media	media	2015	2016	media											
				Dic	Gen	Feb	Mar	Apr	Mag	Giu	Lug	Ago	Set	Ott	Nov	Dic	
Agricoltura, Silvicoltura e Pesca	M	2	3	1	2	3	3	4	4	4	5	5	4	4	3	4	4
	F	6	6	9	7	8	8	8	8	9	10	9	8	8	6	6	8
	<b>Totale</b>	<b>8</b>	<b>9</b>	<b>10</b>	<b>9</b>	<b>11</b>	<b>11</b>	<b>12</b>	<b>12</b>	<b>13</b>	<b>15</b>	<b>14</b>	<b>12</b>	<b>12</b>	<b>9</b>	<b>10</b>	<b>12</b>
Attività Manifatturiere	M	45	44	48	49	49	52	56	60	65	62	64	64	65	69	69	60
	F	241	247	245	241	241	248	247	246	239	261	257	252	248	247	249	248
	<b>Totale</b>	<b>286</b>	<b>291</b>	<b>293</b>	<b>290</b>	<b>290</b>	<b>300</b>	<b>303</b>	<b>306</b>	<b>304</b>	<b>323</b>	<b>321</b>	<b>316</b>	<b>313</b>	<b>316</b>	<b>318</b>	<b>308</b>
Fornitura di Acqua; Reti Fognarie, Attività di Gestione dei Rifiuti e Risanamento	M	4	4	5	5	5	5	6	8	8	7	7	7	8	7	7	7
	F	1	.	.	.	.	.	.	.	.	1	1	.	.	.	.	1
	<b>Totale</b>	<b>5</b>	<b>4</b>	<b>5</b>	<b>5</b>	<b>5</b>	<b>5</b>	<b>6</b>	<b>8</b>	<b>8</b>	<b>8</b>	<b>8</b>	<b>7</b>	<b>8</b>	<b>7</b>	<b>7</b>	<b>8</b>
Costruzioni	M	24	18	16	15	17	18	18	19	18	20	20	20	19	20	19	19
	F	51	58	56	57	59	60	63	64	62	60	60	60	60	61	60	61
	<b>Totale</b>	<b>75</b>	<b>76</b>	<b>72</b>	<b>72</b>	<b>76</b>	<b>78</b>	<b>81</b>	<b>83</b>	<b>80</b>	<b>80</b>	<b>80</b>	<b>80</b>	<b>79</b>	<b>81</b>	<b>79</b>	<b>80</b>
Commercio all'ingrosso e al Dettaglio; Riparazione di Autoveicoli e Motocicli	M	127	136	143	142	137	141	142	145	151	162	158	145	142	147	147	147
	F	475	479	490	496	500	504	509	512	508	508	515	508	501	504	494	505
	<b>Totale</b>	<b>602</b>	<b>615</b>	<b>633</b>	<b>638</b>	<b>637</b>	<b>645</b>	<b>651</b>	<b>657</b>	<b>659</b>	<b>670</b>	<b>673</b>	<b>653</b>	<b>643</b>	<b>651</b>	<b>641</b>	<b>652</b>
Trasporto e Magazzinaggio	M	16	18	18	17	17	14	13	14	12	16	17	18	18	16	18	16
	F	16	20	18	17	17	18	17	17	17	17	17	17	17	18	18	17
	<b>Totale</b>	<b>32</b>	<b>38</b>	<b>36</b>	<b>34</b>	<b>34</b>	<b>32</b>	<b>30</b>	<b>31</b>	<b>29</b>	<b>33</b>	<b>34</b>	<b>35</b>	<b>35</b>	<b>34</b>	<b>36</b>	<b>33</b>
Attività dei Servizi di Alloggio e di Ristorazione	M	57	65	66	56	58	70	76	67	71	72	76	78	61	59	62	67
	F	179	203	191	194	188	195	210	203	218	238	240	220	218	206	200	211
	<b>Totale</b>	<b>236</b>	<b>268</b>	<b>257</b>	<b>250</b>	<b>246</b>	<b>265</b>	<b>286</b>	<b>270</b>	<b>289</b>	<b>310</b>	<b>316</b>	<b>298</b>	<b>279</b>	<b>265</b>	<b>262</b>	<b>278</b>
Servizi di Informazione e Comunicazione	M	26	33	36	35	37	35	35	33	33	38	39	38	37	40	44	37
	F	55	51	47	44	42	46	46	49	50	48	47	47	49	52	54	48
	<b>Totale</b>	<b>81</b>	<b>84</b>	<b>83</b>	<b>79</b>	<b>79</b>	<b>81</b>	<b>81</b>	<b>82</b>	<b>83</b>	<b>86</b>	<b>86</b>	<b>85</b>	<b>86</b>	<b>92</b>	<b>98</b>	<b>85</b>
Attività Finanziarie e Assicurative	M	9	8	7	7	7	7	7	7	10	10	9	8	8	8	8	8
	F	32	30	31	31	31	30	32	32	31	28	25	23	22	21	21	27
	<b>Totale</b>	<b>41</b>	<b>38</b>	<b>38</b>	<b>38</b>	<b>38</b>	<b>37</b>	<b>39</b>	<b>39</b>	<b>41</b>	<b>38</b>	<b>34</b>	<b>31</b>	<b>30</b>	<b>29</b>	<b>29</b>	<b>35</b>
Attività Immobiliari	M	2	1	1	2	2	2	2	2	2	2	2	2	2	3	3	2
	F	17	16	17	18	20	18	19	19	18	18	17	17	18	16	17	18
	<b>Totale</b>	<b>19</b>	<b>17</b>	<b>18</b>	<b>20</b>	<b>22</b>	<b>20</b>	<b>21</b>	<b>21</b>	<b>20</b>	<b>20</b>	<b>19</b>	<b>19</b>	<b>20</b>	<b>19</b>	<b>20</b>	<b>20</b>
Attività Professionali, Scientifiche e Tecniche	M	56	57	61	63	62	61	63	59	63	66	63	62	68	66	62	63
	F	222	226	223	226	232	231	232	224	228	226	228	237	237	242	238	232
	<b>Totale</b>	<b>278</b>	<b>283</b>	<b>284</b>	<b>289</b>	<b>294</b>	<b>292</b>	<b>295</b>	<b>283</b>	<b>291</b>	<b>292</b>	<b>291</b>	<b>299</b>	<b>305</b>	<b>308</b>	<b>300</b>	<b>295</b>
Noleggio, Agenzie di Viaggio, Servizi di Supporto alle Imprese	M	35	40	37	37	37	35	35	33	39	43	42	37	36	39	41	38
	F	156	152	155	155	155	162	161	170	169	176	175	178	176	179	176	169
	<b>Totale</b>	<b>191</b>	<b>192</b>	<b>192</b>	<b>192</b>	<b>192</b>	<b>197</b>	<b>196</b>	<b>203</b>	<b>208</b>	<b>219</b>	<b>217</b>	<b>215</b>	<b>212</b>	<b>218</b>	<b>217</b>	<b>207</b>
Amministrazione Pubblica e Difesa; Assicurazione Sociale Obbligatoria	M	.	1	.	.	.	.	.	.	.	.	.	.	.	.	.	.
	F	1	1	.	.	.	.	.	.	.	.	.	.	.	.	.	.
	<b>Totale</b>	<b>1</b>	<b>2</b>	.	.	.	.	.	.	.	.	.	.	.	.	.	.
Istruzione	M	1	1	1	3	4	4	3	4	3	3	3	3	3	3	3	3
	F	9	8	8	10	12	13	9	12	11	10	10	12	12	14	10	11
	<b>Totale</b>	<b>10</b>	<b>9</b>	<b>9</b>	<b>13</b>	<b>16</b>	<b>17</b>	<b>12</b>	<b>16</b>	<b>14</b>	<b>13</b>	<b>13</b>	<b>15</b>	<b>15</b>	<b>17</b>	<b>13</b>	<b>14</b>
Sanità e Assistenza Sociale	M	13	16	17	16	17	18	17	18	18	19	21	19	19	17	17	18
	F	76	80	77	76	75	77	80	79	80	81	80	80	81	80	80	79
	<b>Totale</b>	<b>89</b>	<b>96</b>	<b>94</b>	<b>92</b>	<b>92</b>	<b>95</b>	<b>97</b>	<b>97</b>	<b>98</b>	<b>100</b>	<b>101</b>	<b>99</b>	<b>100</b>	<b>97</b>	<b>97</b>	<b>97</b>
Attività Artistiche, Sportive, di Intrattenimento e Divertimento	M	22	21	19	21	22	23	24	22	22	24	23	23	23	26	26	23
	F	36	43	43	50	47	50	43	43	45	42	40	45	41	42	41	44
	<b>Totale</b>	<b>58</b>	<b>64</b>	<b>62</b>	<b>71</b>	<b>69</b>	<b>73</b>	<b>67</b>	<b>65</b>	<b>67</b>	<b>66</b>	<b>63</b>	<b>68</b>	<b>64</b>	<b>68</b>	<b>67</b>	<b>67</b>
Altre Attività di Servizi	M	11	13	15	14	14	16	13	15	18	16	15	11	12	12	12	14
	F	116	122	130	126	126	127	123	124	130	132	132	132	134	134	135	130
	<b>Totale</b>	<b>127</b>	<b>135</b>	<b>145</b>	<b>140</b>	<b>140</b>	<b>143</b>	<b>136</b>	<b>139</b>	<b>148</b>	<b>148</b>	<b>147</b>	<b>143</b>	<b>146</b>	<b>146</b>	<b>147</b>	<b>144</b>
Attività di Famiglie e Convivenze Come Datori di Lavoro per Personale Domestico; Produzione di Organizzazioni ed Organismi Extraterritoriali	M	.	1	1	1	1	2	2	2	1	1	1	1	1	1	1	1
	F	19	20	19	20	21	21	21	20	21	21	19	18	17	17	17	19
	<b>Totale</b>	<b>19</b>	<b>21</b>	<b>20</b>	<b>21</b>	<b>22</b>	<b>23</b>	<b>23</b>	<b>22</b>	<b>22</b>	<b>22</b>	<b>20</b>	<b>19</b>	<b>18</b>	<b>18</b>	<b>18</b>	<b>20</b>
<b>Totale Generale</b>	M	450	480	492	485	489	506	516	512	538	566	565	540	526	536	543	527
	F	1.709	1.763	1.760	1.769	1.775	1.809	1.821	1.823	1.837	1.878	1.873	1.855	1.840	1.840	1.817	1.829
	<b>Totale</b>	<b>2.159</b>	<b>2.243</b>	<b>2.252</b>	<b>2.254</b>	<b>2.264</b>	<b>2.315</b>	<b>2.337</b>	<b>2.335</b>	<b>2.375</b>	<b>2.444</b>	<b>2.438</b>	<b>2.395</b>	<b>2.366</b>	<b>2.376</b>	<b>2.360</b>	<b>2.356</b>

Tavola 9.17 - Lavoratori dipendenti part time del settore Privato per qualifica

		2014		2015												2016	
		media	media	2015												2016	
				Dic	Gen	Feb	Mar	Apr	Mag	Giu	Lug	Ago	Set	Ott	Nov	Dic	media
Dirigenti e assimilati	M	3	5	4	4	4	4	3	3	3	3	3	3	3	4	4	3
	F	2	4	4	4	4	4	4	5	5	4	4	4	3	3	3	4
	<b>Totale</b>	<b>5</b>	<b>9</b>	<b>8</b>	<b>8</b>	<b>8</b>	<b>8</b>	<b>7</b>	<b>8</b>	<b>8</b>	<b>7</b>	<b>7</b>	<b>7</b>	<b>6</b>	<b>7</b>	<b>7</b>	<b>7</b>
Responsabili ed esperti di settore	M	18	23	28	25	24	24	25	25	24	24	25	24	21	20	21	24
	F	60	55	54	57	58	59	59	60	62	58	57	58	58	61	60	59
	<b>Totale</b>	<b>78</b>	<b>78</b>	<b>82</b>	<b>82</b>	<b>82</b>	<b>83</b>	<b>84</b>	<b>85</b>	<b>86</b>	<b>82</b>	<b>82</b>	<b>82</b>	<b>79</b>	<b>81</b>	<b>81</b>	<b>83</b>
Impiegati specializzati e tecnici	M	86	97	111	109	112	114	118	122	128	131	133	132	130	134	131	125
	F	444	419	410	415	413	416	416	414	409	408	410	414	414	409	412	413
	<b>Totale</b>	<b>530</b>	<b>516</b>	<b>521</b>	<b>524</b>	<b>525</b>	<b>530</b>	<b>534</b>	<b>536</b>	<b>537</b>	<b>539</b>	<b>543</b>	<b>546</b>	<b>544</b>	<b>543</b>	<b>543</b>	<b>538</b>
Impiegati operativi	M	89	89	79	82	88	87	90	88	94	102	101	94	102	103	105	95
	F	381	430	438	433	440	448	453	450	456	464	453	455	464	469	461	454
	<b>Totale</b>	<b>470</b>	<b>519</b>	<b>517</b>	<b>515</b>	<b>528</b>	<b>535</b>	<b>543</b>	<b>538</b>	<b>550</b>	<b>566</b>	<b>554</b>	<b>549</b>	<b>566</b>	<b>572</b>	<b>566</b>	<b>549</b>
Operai caporeparto	M	2	2	3	3	4	4	4	4	4	4	4	4	4	4	4	4
	F	1	1	1	.	.	.	.	.	.	.	.	.	.	.	.	.
	<b>Totale</b>	<b>3</b>	<b>3</b>	<b>4</b>	<b>3</b>	<b>4</b>	<b>4</b>	<b>4</b>	<b>4</b>	<b>4</b>	<b>4</b>	<b>4</b>	<b>4</b>	<b>4</b>	<b>4</b>	<b>4</b>	<b>4</b>
Operai specializzati e tecnici	M	30	34	37	39	42	42	43	44	43	44	45	47	46	49	48	44
	F	70	67	66	65	64	63	62	63	58	58	58	58	57	56	54	60
	<b>Totale</b>	<b>100</b>	<b>101</b>	<b>103</b>	<b>104</b>	<b>106</b>	<b>105</b>	<b>105</b>	<b>107</b>	<b>101</b>	<b>102</b>	<b>103</b>	<b>105</b>	<b>103</b>	<b>105</b>	<b>102</b>	<b>104</b>
Operai qualificati	M	64	65	69	65	59	65	60	57	56	57	56	60	61	63	60	60
	F	258	251	248	248	247	250	249	252	252	261	260	266	264	263	265	256
	<b>Totale</b>	<b>322</b>	<b>316</b>	<b>317</b>	<b>313</b>	<b>306</b>	<b>315</b>	<b>309</b>	<b>309</b>	<b>308</b>	<b>318</b>	<b>316</b>	<b>326</b>	<b>325</b>	<b>326</b>	<b>325</b>	<b>316</b>
Operai generici e commessi	M	155	158	147	148	146	148	149	155	171	188	186	154	152	150	157	159
	F	489	517	532	525	537	542	544	560	577	607	610	561	549	554	542	559
	<b>Totale</b>	<b>644</b>	<b>675</b>	<b>679</b>	<b>673</b>	<b>683</b>	<b>690</b>	<b>693</b>	<b>715</b>	<b>748</b>	<b>795</b>	<b>796</b>	<b>715</b>	<b>701</b>	<b>704</b>	<b>699</b>	<b>718</b>
Apprendisti e corsisti	M	1	.	.	.	.	.	.	.	.	.	.	.	.	.	.	.
	F	2	1	1	1	1	1	1	1	.	.	.	.	.	.	.	1
	<b>Totale</b>	<b>3</b>	<b>1</b>	<b>1</b>	<b>1</b>	<b>1</b>	<b>1</b>	<b>1</b>	<b>1</b>	.	.	.	.	.	.	.	<b>1</b>
Altri	M	2	8	14	10	10	18	24	14	15	13	12	22	7	9	13	14
	F	2	17	6	21	11	26	33	18	18	18	21	39	31	25	20	23
	<b>Totale</b>	<b>4</b>	<b>25</b>	<b>20</b>	<b>31</b>	<b>21</b>	<b>44</b>	<b>57</b>	<b>32</b>	<b>33</b>	<b>31</b>	<b>33</b>	<b>61</b>	<b>38</b>	<b>34</b>	<b>33</b>	<b>37</b>
<b>Totale Generale</b>	M	450	481	492	485	489	506	516	512	538	566	565	540	526	536	543	528
	F	1.709	1.762	1.760	1.769	1.775	1.809	1.821	1.823	1.837	1.878	1.873	1.855	1.840	1.840	1.817	1.829
	<b>Totale</b>	<b>2.159</b>	<b>2.243</b>	<b>2.252</b>	<b>2.254</b>	<b>2.264</b>	<b>2.315</b>	<b>2.337</b>	<b>2.335</b>	<b>2.375</b>	<b>2.444</b>	<b>2.438</b>	<b>2.395</b>	<b>2.366</b>	<b>2.376</b>	<b>2.360</b>	<b>2.357</b>

## Glossario

### FORZE DI LAVORO

Totale delle persone occupate e di quelle in cerca di occupazione

### LAVORATORE FRONTALIERO

Lavoratore occupato presso un'unità produttiva ubicata nel territorio della Repubblica di San Marino che risiede o ha il domicilio in altro Stato.

### OCCUPATI

Numero di persone residenti, soggiornanti e frontalieri in età lavorativa che hanno un'occupazione presso unità produttive ubicate nel territorio della Repubblica di San Marino. Secondo la posizione professionale gli occupati si possono suddividere in: dipendenti, se esercitano un lavoro alle dipendenze altrui e percepiscono una retribuzione sotto forma di salario o stipendio; indipendenti, se svolgono un'attività lavorativa assumendo il rischio economico che ne consegue.

### PROFESSIONE

Le professioni sono codificate secondo la metodologia CIPT-88 dell'Organizzazione Internazionale del Lavoro.

### QUALIFICA

La posizione nella professione dei lavoratori dipendenti, che sono classificabili in: Dirigenti, Responsabili (Quadri), Impiegati e Operai.

# 9/a - Disoccupazione

**Tavola 9/a.1 - Iscrizioni totali e plurime nelle liste di avviamento al lavoro per classe e categoria (Dicembre 2016)**

		Lavoratori disoccupati inoccupati			Lavoratori in cerca di occupazione a tempo determinato		Lavoratori in cerca di occupazione a tempo parziale			Lavoratori invalidi		Lavoratori occupati in cerca di diversa occupazione		
		Lavoratori in cerca di occupazione	Listati mobilità	Totale	Avviamento tempo determinato	Totale	Mobilità part time	Parttime	Totale	Avviamento lavoratori invalidi	Totale	Lavoratori occupati in cerca di diversa occupazione	Totale	
<b>Laureati e diplomati universitari</b>	Laurea in medicina e chirurgia	16	.	16	36	36	.	.	.	.	.	.	.	
	Laurea in farmacia e chimica farmaceutica	16	.	16	21	21	.	.	.	.	.	.	.	
	Laurea in biologia	9	.	9	9	9	.	1	1	.	.	.	.	
	Laurea in medicina veterinaria	1	.	1	1	1	.	.	.	.	.	1	1	
	Laurea in psicologia	8	.	8	17	17	.	8	8	.	.	.	.	
	Laurea in economia e commercio	28	1	29	21	21	.	7	7	.	.	1	1	
	Laurea in matematica	2	.	2	1	1	.	1	1	.	.	.	.	
	Laurea in scienze politiche	8	.	8	7	7	1	2	3	.	.	1	1	
	Laurea in giurisprudenza	29	4	33	31	31	.	3	3	.	.	1	1	
	Laurea in sociologia	10	.	10	9	9	.	2	2	.	.	.	.	
	Laurea in lett. moderne - lettere - pedagogia - filosofia	36	2	38	23	23	.	5	5	.	.	.	.	
	Laurea in scienze dell'educazione e della comunicazione	6	.	6	2	2	.	.	.	.	.	.	.	
	Laurea in lingue e lettere straniere	8	1	9	9	9	.	2	2	.	.	.	.	
	Laurea in ingegneria	19	2	21	20	20	.	1	1	.	.	2	2	
	Laurea in architettura e similari	15	3	18	13	13	.	1	1	.	.	.	.	
	Laurea in educazione fisica e similari	1	.	1	3	3	.	2	2	.	.	.	.	
	Laurea in statistica	3	.	3	4	4	.	.	.	.	.	.	.	
	Laurea in informatica	1	1	2	1	1	.	.	.	.	.	.	.	
	Laurea in scienze naturali	1	.	1	1	1	.	.	.	.	.	.	.	
	Laurea in scienze geologiche	2	.	2	2	2	.	.	.	.	.	.	.	
	Laurea in fisica	1	.	1	.	.	.	.	.	.	.	.	.	
	Laurea in scienze e tecnologie alimentari	.	1	1	.	.	.	.	.	.	.	.	.	
	Educatore asilo nido	1	.	1	.	.	.	.	.	.	.	.	.	
	Laurea interprete traduttori	1	.	1	1	1	.	.	.	.	.	.	.	
	Lauree varie	3	.	3	2	2	.	.	.	.	.	.	.	
	Lauree brevi varie	158	7	165	107	107	3	37	40	.	.	1	1	
	Tecnico di laboratorio	3	.	3	3	3	.	.	.	.	.	.	.	
	Ortottista	.	.	.	.	.	1	.	1	.	.	.	.	
	Tecnico di radiologia	.	.	.	2	2	.	.	.	.	.	.	.	
	Interprete traduttori	4	.	4	3	3	.	2	2	.	.	.	.	
Statistica e informatica	1	.	1	2	2	.	1	1	.	.	.	.		
Accademici belle arti	6	1	7	2	2	.	4	4	.	.	.	.		
Laurea in logopedia	1	.	1	1	1	.	.	.	.	.	.	.		
<b>Totale</b>	<b>398</b>	<b>23</b>	<b>421</b>	<b>354</b>	<b>354</b>	<b>5</b>	<b>79</b>	<b>84</b>	.	.	<b>7</b>	<b>7</b>		
<b>Diplomati</b>	Liceo classico-scientif.-pedagog.-maturità e magist.	119	6	125	66	66	5	57	62	1	1	2	2	
	Ragionieri - segretari d'amministrazione	188	41	229	90	90	16	67	83	2	2	1	1	
	Liceo aziendale economico	38	1	39	17	17	1	8	9	.	.	.	.	
	Perito turistico - alberghiero - tecnico turismo	48	7	55	20	20	1	22	23	1	1	.	.	
	Liceo linguistico	34	2	36	16	16	1	12	13	.	.	1	1	
	Geometra - disegnatore	34	6	40	26	26	.	7	7	1	1	2	2	
	Maturità artistica e arti applicate	38	5	43	24	24	2	10	12	1	1	.	.	
	Ass. comun. infantile-mat. tecn. serv. sociali-dir.	8	.	8	4	4	.	2	2	.	.	.	.	
	Collaboratore educativo, educatore tecnico atelier,	2	.	2	47	47	.	11	11	.	.	.	.	
	Periti informatici	8	.	8	8	8	.	2	2	.	.	.	.	
	Perito agrario-agrotecnico	9	.	9	5	5	.	.	.	.	.	.	.	
	Periti elettrotecnici	11	1	12	5	5	.	2	2	.	.	.	.	
	Periti elettronici	14	.	14	11	11	.	1	1	.	.	.	.	
	Periti delle telecomunicazioni	1	.	1	.	.	.	.	.	.	.	.	.	
	Periti meccanici	13	2	15	9	9	.	.	.	1	1	2	2	
	Perito chimico	13	.	13	9	9	.	3	3	.	.	.	.	
	Periti industriali e altre specializzazioni	1	.	1	1	1	.	.	.	.	.	.	.	
	<b>Totale</b>	<b>579</b>	<b>71</b>	<b>650</b>	<b>358</b>	<b>358</b>	<b>26</b>	<b>204</b>	<b>230</b>	<b>1</b>	<b>7</b>	<b>8</b>	<b>6</b>	
	<b>Parasanitari</b>	Odontotecnico	1	.	1	1	1	.	.	.	.	.	.	.
		Ostetrica	1	.	1	3	3	.	.	.	.	.	.	.
Merceologia alimentare		2	.	2	4	4	.	.	.	.	.	.	.	
Infermiere professionale		35	.	35	59	59	.	1	1	.	.	.	.	
Assistente sociale		5	.	5	14	14	.	2	2	.	.	.	.	
Fisioterapista		7	.	7	8	8	.	.	.	.	.	.	.	
<b>Totale</b>	<b>51</b>	.	<b>51</b>	<b>89</b>	<b>89</b>	.	<b>3</b>	<b>3</b>	.	.	.	.		
<b>Impiegati generici: scuola media inferiore e qualificazione</b>	Segretari d'azienda (3 anni) o similari	42	7	49	17	17	2	23	25	1	1	1	1	
	Stenodattilografi (2 anni) o similari	10	.	10	2	2	.	8	8	1	1	.	.	
	Impiegato generico	314	50	364	77	77	23	136	159	8	8	1	5	
	Addetto postale	.	.	.	16	16	.	1	1	.	.	.	.	
	Maestro d'arte e similari	2	.	2	1	1	.	1	1	.	.	.	.	
	Diplomati di qualificazione (vari)	1	.	1	.	.	.	1	1	.	.	.	.	
	<b>Totale</b>	<b>369</b>	<b>57</b>	<b>426</b>	<b>113</b>	<b>113</b>	<b>25</b>	<b>170</b>	<b>195</b>	<b>10</b>	<b>10</b>	<b>2</b>	<b>5</b>	

(Continued)

		Lavoratori disoccupati inoccupati			Lavoratori in cerca di occupazione a tempo determinato		Lavoratori in cerca di occupazione a tempo parziale			Lavoratori invalidi		Lavoratori occupati in cerca di diversa occupazione			
		Lavoratori in cerca di occupazione	Listati mobilità	Totale	Avviamento tempo determinato	Totale	Mobilità part time	Parttime	Totale	Avviamento lavoratori invalidi	Totale	Lavoratori occupati in cerca di diversa occupazione	Totale		
<b>Intermedi</b>	Magazzinieri	23	7	30	2	2	1	4	5	.	.	.	1	1	
	Autisti(patentea - b - c - d - e pubblica)	32	7	39	43	43	.	3	3	.	1	1	2	2	
	Gruisti- palisti- carrelliste similari	1	.	1	.	.	.	.	.	.	.	.	.	.	
	<b>Totale</b>	<b>56</b>	<b>14</b>	<b>70</b>	<b>45</b>	<b>45</b>	<b>1</b>	<b>7</b>	<b>8</b>	<b>1</b>	<b>1</b>	<b>1</b>	<b>3</b>	<b>3</b>	
<b>Operai specializzati e/o qualificati</b>	Meccanicoautomotociclisti similari	9	.	9	4	4	.	.	.	.	.	.	.	.	
	Tornitore- fresatore- saldatore similari.	10	8	18	5	5	.	.	.	.	.	.	.	.	
	Elettricista- elettromeccanico similari.	42	5	47	37	37	.	4	4	.	.	.	1	1	
	Idraulico- termoidraulico similari.	2	.	2	5	5	.	.	.	.	.	.	.	.	
	Muratore- carpentiere- imbianchino scalpellino	10	11	21	7	7	.	.	.	.	.	.	.	.	
	Falegname- mobiliere- tappezziere similari	2	3	5	3	3	.	.	.	.	.	.	.	.	
	Tipografo-linotipista-compositore-legatore-litogra	3	1	4	.	.	1	.	1	.	.	.	.	.	
	Macchinista confezioni-sarto-magliaia-tagliatore-p	8	5	13	.	.	1	3	4	.	.	.	.	.	
	Lavoraz. della terra-coltiv. delle piante-all.ani	1	.	1	1	1	.	.	.	.	.	.	.	.	
	Parrucchieri- barbieri- estetisti e similari.	20	3	23	.	.	3	9	12	.	.	.	.	.	
	<b>Totale</b>	<b>107</b>	<b>36</b>	<b>143</b>	<b>62</b>	<b>62</b>	<b>5</b>	<b>16</b>	<b>21</b>	<b>1</b>	<b>1</b>	<b>1</b>	<b>1</b>	<b>1</b>	
	<b>Albergo e mensa, servizi mensa</b>	Cuochi - aiutocuochi	25	2	27	41	41	.	5	5	.	.	.	.	.
		Commissi- addetti alla vendita	83	16	99	.	.	11	34	45	.	.	.	.	.
<b>Manodopera Generica</b>	Baristi- camerieri	33	5	38	.	.	4	10	14	.	.	.	.	.	
	<b>Totale</b>	<b>141</b>	<b>23</b>	<b>164</b>	<b>41</b>	<b>41</b>	<b>15</b>	<b>49</b>	<b>64</b>	<b>53</b>	<b>16</b>	<b>69</b>	<b>1</b>	<b>8</b>	
<b>Manodopera Generica</b>	Operai generici	802	59	861	378	378	7	309	316	53	16	69	1	8	
	Bidelli-cuochi	1	.	1	72	72	.	22	22	.	.	.	.	.	
	Addetti sociali	.	.	.	1	1	.	.	.	.	.	.	.	.	
	Addetti al nido	1	.	1	6	6	.	.	.	.	.	.	.	.	
	O.t.a	25	.	25	51	51	.	3	3	.	.	.	1	1	
	Addetti pulizia	23	3	26	.	.	3	14	17	.	.	.	.	.	
	Facchini	11	1	12	.	.	1	2	3	.	.	.	.	.	
	<b>Totale</b>	<b>863</b>	<b>63</b>	<b>926</b>	<b>508</b>	<b>508</b>	<b>11</b>	<b>350</b>	<b>361</b>	<b>53</b>	<b>16</b>	<b>69</b>	<b>1</b>	<b>9</b>	
	<b>Asili-nido</b>	Educatore	.	.	.	100	100	.	.	.	.	.	.	.	.
		Addetto	.	.	.	16	16	.	.	.	.	.	.	.	.
<b>Scuole dell'infanzia</b>	<b>Totale</b>	<b>.</b>	<b>.</b>	<b>.</b>	<b>116</b>	<b>116</b>	<b>.</b>	<b>.</b>	<b>.</b>	<b>.</b>	<b>.</b>	<b>.</b>	<b>.</b>	<b>.</b>	
	Educatore-insegnante	.	.	.	84	84	.	.	.	.	.	.	.	.	
<b>Scuole elementari</b>	<b>Totale</b>	<b>.</b>	<b>.</b>	<b>.</b>	<b>84</b>	<b>84</b>	<b>.</b>	<b>.</b>	<b>.</b>	<b>.</b>	<b>.</b>	<b>.</b>	<b>.</b>	<b>.</b>	
	Insegnante	.	.	.	109	109	.	.	.	.	.	.	.	.	
<b>Scuole medie inferiori</b>	Lingua inglese	.	.	.	26	26	.	.	.	.	.	.	.	.	
	Religione	.	.	.	4	4	.	.	.	.	.	.	.	.	
	<b>Totale</b>	<b>.</b>	<b>.</b>	<b>.</b>	<b>139</b>	<b>139</b>	<b>.</b>	<b>.</b>	<b>.</b>	<b>.</b>	<b>.</b>	<b>.</b>	<b>.</b>	<b>.</b>	
	Lingua inglese	.	.	.	26	26	.	.	.	.	.	.	.	.	
	Religione	.	.	.	8	8	.	.	.	.	.	.	.	.	
	Italiano, storia e geografia	.	.	.	56	56	.	.	.	.	.	.	.	.	
	Lingua francese	.	.	.	7	7	.	.	.	.	.	.	.	.	
	Scienze matematiche, chimiche, fisiche e naturali	.	.	.	21	21	.	.	.	.	.	.	.	.	
	Educazione artistica	.	.	.	17	17	.	.	.	.	.	.	.	.	
	Educazione tecnica	.	.	.	26	26	.	.	.	.	.	.	.	.	
	Educazione musicale	.	.	.	16	16	.	.	.	.	.	.	.	.	
	Educazione fisica	.	.	.	12	12	.	.	.	.	.	.	.	.	
	Maestri laureati- materie letterarie	.	.	.	1	1	.	.	.	.	.	.	.	.	
Maestri laureati- materie scientifiche	.	.	.	1	1	.	.	.	.	.	.	.	.		
<b>Scuole medie superiori</b>	<b>Totale</b>	<b>.</b>	<b>.</b>	<b>.</b>	<b>191</b>	<b>191</b>	<b>.</b>	<b>.</b>	<b>.</b>	<b>.</b>	<b>.</b>	<b>.</b>	<b>.</b>	<b>.</b>	
	Lingua inglese	.	.	.	34	34	.	.	.	.	.	.	.	.	
	Italiano, storia e geografia	.	.	.	56	56	.	.	.	.	.	.	.	.	
	Lingua francese	.	.	.	10	10	.	.	.	.	.	.	.	.	
	Italiano trienni in indirizzo economico aziendale	.	.	.	49	49	.	.	.	.	.	.	.	.	
	Matematica	.	.	.	14	14	.	.	.	.	.	.	.	.	
	Scienze naturali, chimica, geografia	.	.	.	18	18	.	.	.	.	.	.	.	.	
	Chimica e laboratorio	.	.	.	10	10	.	.	.	.	.	.	.	.	
	Fisica e laboratorio	.	.	.	26	26	.	.	.	.	.	.	.	.	
	Tecnologie e disegno	.	.	.	19	19	.	.	.	.	.	.	.	.	
	Lingua tedesca	.	.	.	13	13	.	.	.	.	.	.	.	.	
	Latino e greco	.	.	.	8	8	.	.	.	.	.	.	.	.	
	Storia sammarinese	.	.	.	39	39	.	.	.	.	.	.	.	.	
Italiano e latino	.	.	.	33	33	.	.	.	.	.	.	.	.		
Italiano e storia dell'arte	.	.	.	33	33	.	.	.	.	.	.	.	.		
Diritto sammarinese, diritto ed economia, finanze	.	.	.	14	14	.	.	.	.	.	.	.	.		
Economia aziendale	.	.	.	10	10	.	.	.	.	.	.	.	.		
<b>Totale</b>	<b>.</b>	<b>.</b>	<b>.</b>	<b>386</b>	<b>386</b>	<b>.</b>	<b>.</b>	<b>.</b>	<b>.</b>	<b>.</b>	<b>.</b>	<b>.</b>	<b>.</b>		
<b>Licei</b>	Storia e filosofia	.	.	.	24	24	.	.	.	.	.	.	.	.	
	Disegno e storia dell'arte	.	.	.	17	17	.	.	.	.	.	.	.	.	
	<b>Totale</b>	<b>.</b>	<b>.</b>	<b>.</b>	<b>41</b>	<b>41</b>	<b>.</b>	<b>.</b>	<b>.</b>	<b>.</b>	<b>.</b>	<b>.</b>	<b>.</b>	<b>.</b>	
<b>Totale Generale</b>	<b>2.564</b>	<b>287</b>	<b>2.851</b>	<b>2.527</b>	<b>2.527</b>	<b>88</b>	<b>878</b>	<b>966</b>	<b>54</b>	<b>34</b>	<b>88</b>	<b>3</b>	<b>31</b>	<b>34</b>	

## Tavola 9/a.2 - Iscrizioni totali e plurime nelle graduatorie per l'insegnamento (Dicembre 2016)

		Lavoratori in cerca di occupazione a tempo determinato	
		Avviamento a tempo determinato	Totale
Asili-nido	Educatore	100	100
	Addetto	16	16
	<b>Totale</b>	<b>116</b>	<b>116</b>
Scuole dell'infanzia	Educatore-insegnante	84	84
	<b>Totale</b>	<b>84</b>	<b>84</b>
Scuole elementari	Insegnante	109	109
	Lingua inglese	26	26
	Religione	4	4
	<b>Totale</b>	<b>139</b>	<b>139</b>
Scuole medie inferiori	Lingua inglese	26	26
	Religione	8	8
	Italiano, storia e geografia	56	56
	Lingua francese	7	7
	Scienze matematiche, chimiche, fisiche e naturali	21	21
	Educazione artistica	17	17
	Educazione tecnica	26	26
	Educazione musicale	16	16
	Educazione fisica	12	12
	Maestri laureati - materie letterarie	1	1
	Maestri laureati - materie scientifiche	1	1
	<b>Totale</b>	<b>191</b>	<b>191</b>
	Scuole medie superiori	Lingua inglese	34
Italiano, storia e geografia		56	56
Lingua francese		10	10
Italiano trienni indirizzo economica aziendale		49	49
Matematica		14	14
Scienze naturali, chimica, geografia		18	18
Chimica e laboratorio		10	10
Fisica e laboratorio		26	26
Tecnologia e disegno		19	19
Lingua tedesca		13	13
Latino e greco		8	8
Storia sammarinese		39	39
Italiano e latino		33	33
Italiano e storia dell'arte		33	33
Diritto sammarinese, diritto ed economia, finanze		14	14
Economia aziendale		10	10
<b>Totale</b>		<b>386</b>	<b>386</b>
Licei		Storia e filosofia	24
	Disegno e storia dell'arte	17	17
	<b>Totale</b>	<b>41</b>	<b>41</b>
<b>Totale generale</b>		<b>957</b>	<b>957</b>

## Tavola 9/a.3-Riepilogo: Iscrizioni totali e plurime nelle liste di Avviamento Lavoro e nelle graduatorie per l'insegnamento (Dicembre 2016)

	Lavoratori disoccupati e inoccupati		Lavoratori in cerca di occupazione a tempo determinato		Lavoratori in cerca di occupazione a tempo parziale			Lavoratori invalidi		Lavoratori occupati in cerca di diversa occupazione				
	Lavoratori in cerca di occupazione	Lista di mobilità	Totale	Avviamento a tempo determinato	Totale	Mobilità part time	Part time	Totale	Avviamento lavoratori invalidi	Totale	Lavoratori occupati in cerca di diversa occupazione	Totale		
Laureate diplomati	398	23	421	354	354	5	79	84	.	.	.	7	7	
Diplomati	579	71	650	358	358	26	204	230	1	7	8	6	6	
Parasantari	51	.	51	89	89	.	3	3	.	.	.	.	.	
Impiegati generici: scuola	369	57	426	113	113	25	170	195	.	10	10	2	5	7
Intermedi	56	14	70	45	45	1	7	8	.	1	1	.	3	3
Operai specializzate/o	107	36	143	62	62	5	16	21	.	.	.	.	1	1
Albergo mensa, servizi	141	23	164	41	41	15	49	64	.	.	.	.	.	.
Manodopera generica	863	63	926	508	508	11	350	361	53	16	69	1	9	10
Asili-nido	.	.	.	116	116	.	.	.	.	.	.	.	.	.
Scuole dell'infanzia	.	.	.	84	84	.	.	.	.	.	.	.	.	.
Scuole elementari	.	.	.	139	139	.	.	.	.	.	.	.	.	.
Scuole medie inferiori	.	.	.	191	191	.	.	.	.	.	.	.	.	.
Scuole medie superiori	.	.	.	386	386	.	.	.	.	.	.	.	.	.
Licei	.	.	.	41	41	.	.	.	.	.	.	.	.	.
<b>Totale Generale</b>	<b>2.564</b>	<b>287</b>	<b>2.851</b>	<b>2.527</b>	<b>2.527</b>	<b>88</b>	<b>878</b>	<b>966</b>	<b>54</b>	<b>34</b>	<b>88</b>	<b>3</b>	<b>31</b>	<b>34</b>

## Tavola 9/a.4 - Iscrizioni totali per classe

		2014		2015												2016				
		media	media	2015	2016															media
				Dic	Gen	Feb	Mar	Apr	Mag	Giu	Lug	Ago	Set	Ott	Nov	Dic				
Lavoratori disoccupati e inoccupati	M	890	970	974	922	948	888	888	896	845	861	861	848	863	849	799	872			
	F	1.204	1.299	1.313	1.360	1.392	1.310	1.340	1.352	1.305	1.285	1.255	1.243	1.262	1.252	1.194	1.296			
	<b>Totale</b>	<b>2.094</b>	<b>2.269</b>	<b>2.287</b>	<b>2.282</b>	<b>2.340</b>	<b>2.198</b>	<b>2.228</b>	<b>2.248</b>	<b>2.150</b>	<b>2.146</b>	<b>2.116</b>	<b>2.091</b>	<b>2.125</b>	<b>2.101</b>	<b>1.993</b>	<b>2.168</b>			
Lavoratori in cerca di occupazione a tempo determinato	M	120	117	111	112	122	126	129	120	125	134	112	111	110	110	107	118			
	F	462	466	466	468	532	536	536	472	462	461	418	415	410	412	407	461			
	<b>Totale</b>	<b>582</b>	<b>583</b>	<b>577</b>	<b>580</b>	<b>654</b>	<b>662</b>	<b>665</b>	<b>592</b>	<b>587</b>	<b>595</b>	<b>530</b>	<b>526</b>	<b>520</b>	<b>522</b>	<b>514</b>	<b>579</b>			
Lavoratori in cerca di occupazione a tempo parziale	M	12	11	11	14	15	12	11	11	11	10	12	10	13	15	15	12			
	F	141	139	134	139	147	135	139	145	135	139	147	139	142	143	138	141			
	<b>Totale</b>	<b>153</b>	<b>150</b>	<b>145</b>	<b>153</b>	<b>162</b>	<b>147</b>	<b>150</b>	<b>156</b>	<b>146</b>	<b>149</b>	<b>159</b>	<b>149</b>	<b>155</b>	<b>158</b>	<b>153</b>	<b>153</b>			
Lavoratori invalidi	M	35	31	30	31	31	31	30	30	29	29	29	30	29	30	28	30			
	F	51	48	48	47	49	47	47	46	40	40	38	35	37	36	35	41			
	<b>Totale</b>	<b>86</b>	<b>79</b>	<b>78</b>	<b>78</b>	<b>80</b>	<b>78</b>	<b>77</b>	<b>76</b>	<b>69</b>	<b>69</b>	<b>67</b>	<b>65</b>	<b>66</b>	<b>66</b>	<b>63</b>	<b>71</b>			
Lavoratori occupati in cerca di diversa occupazione	M	9	9	10	11	11	10	10	10	6	6	9	8	8	9	9	9			
	F	10	14	13	15	16	13	14	13	4	3	4	6	6	6	6	9			
	<b>Totale</b>	<b>19</b>	<b>23</b>	<b>23</b>	<b>26</b>	<b>27</b>	<b>23</b>	<b>24</b>	<b>23</b>	<b>10</b>	<b>9</b>	<b>13</b>	<b>14</b>	<b>14</b>	<b>15</b>	<b>15</b>	<b>18</b>			
Totale Generale	M	1.066	1.138	1.136	1.090	1.127	1.067	1.068	1.067	1.016	1.040	1.023	1.007	1.023	1.013	958	1.041			
	F	1.868	1.966	1.974	2.029	2.136	2.041	2.076	2.028	1.946	1.928	1.862	1.838	1.857	1.849	1.780	1.948			
	<b>Totale</b>	<b>2.934</b>	<b>3.104</b>	<b>3.110</b>	<b>3.119</b>	<b>3.263</b>	<b>3.108</b>	<b>3.144</b>	<b>3.095</b>	<b>2.962</b>	<b>2.968</b>	<b>2.885</b>	<b>2.845</b>	<b>2.880</b>	<b>2.862</b>	<b>2.738</b>	<b>2.989</b>			

## Tavola 9/a.5 - Disoccupati totali per classe

		2014		2015												2016				
		media	media	2015	2016															media
				Dic	Gen	Feb	Mar	Apr	Mag	Giu	Lug	Ago	Set	Ott	Nov	Dic				
Lavoratori disoccupati e inoccupati	M	462	483	472	520	523	437	418	418	352	362	371	382	390	378	360	409			
	F	680	728	804	790	788	698	685	684	707	677	709	689	693	698	716	711			
	<b>Totale</b>	<b>1.142</b>	<b>1.211</b>	<b>1.276</b>	<b>1.310</b>	<b>1.311</b>	<b>1.135</b>	<b>1.103</b>	<b>1.102</b>	<b>1.059</b>	<b>1.039</b>	<b>1.080</b>	<b>1.071</b>	<b>1.083</b>	<b>1.076</b>	<b>1.076</b>	<b>1.120</b>			
Lavoratori in cerca di occupazione a tempo determinato	M	30	22	24	22	26	26	27	20	30	33	32	25	27	27	29	27			
	F	127	134	154	135	179	173	164	97	134	125	128	123	114	113	137	135			
	<b>Totale</b>	<b>157</b>	<b>156</b>	<b>178</b>	<b>157</b>	<b>205</b>	<b>199</b>	<b>191</b>	<b>117</b>	<b>164</b>	<b>158</b>	<b>160</b>	<b>148</b>	<b>141</b>	<b>140</b>	<b>166</b>	<b>162</b>			
Lavoratori in cerca di occupazione a tempo parziale	M	6	8	8	11	12	8	8	9	7	6	9	9	11	12	13	10			
	F	98	97	89	96	106	92	87	98	85	92	102	92	98	96	98	95			
	<b>Totale</b>	<b>104</b>	<b>105</b>	<b>97</b>	<b>107</b>	<b>118</b>	<b>100</b>	<b>95</b>	<b>107</b>	<b>92</b>	<b>98</b>	<b>111</b>	<b>101</b>	<b>109</b>	<b>108</b>	<b>111</b>	<b>105</b>			
Lavoratori invalidi	M	13	15	24	15	14	14	12	12	22	19	18	10	10	10	19	15			
	F	21	24	36	20	21	20	21	20	30	29	30	17	20	18	27	23			
	<b>Totale</b>	<b>34</b>	<b>39</b>	<b>60</b>	<b>35</b>	<b>35</b>	<b>34</b>	<b>33</b>	<b>32</b>	<b>52</b>	<b>48</b>	<b>48</b>	<b>27</b>	<b>30</b>	<b>28</b>	<b>46</b>	<b>38</b>			
Totale Generale	M	511	528	528	568	575	485	465	459	411	420	430	426	438	427	421	461			
	F	926	983	1.083	1.041	1.094	983	957	899	956	923	969	921	925	925	978	964			
	<b>Totale</b>	<b>1.437</b>	<b>1.511</b>	<b>1.611</b>	<b>1.609</b>	<b>1.669</b>	<b>1.468</b>	<b>1.422</b>	<b>1.358</b>	<b>1.367</b>	<b>1.343</b>	<b>1.399</b>	<b>1.347</b>	<b>1.363</b>	<b>1.352</b>	<b>1.399</b>	<b>1.425</b>			

Tavola 9/a.6 - Disoccupati totali per classe e categoria professionale (Dicembre 2016)

	Lavoratori disoccupati inoccupati			Lavoratori in cerca di occupazione a tempo determinato		Lavoratori in cerca di occupazione a tempo parziale			Lavoratori invalidi			
	Lista di mobilità	Lavoratori in cerca di occupazione	Totale	Avviamento a tempo determinato	Totale	Mobilità part time	Part time indeterminato	Totale	Avviamento lavoratori invalidi	Avv. lavoratori invalidi art.5	Totale	
<b>Laureati e diplomati universitari</b>												
	Laurea in medicina e chirurgia	8	8	3	3	.	.	.	.	.	.	
	Laurea in farmacia e chimica farmaceutica	10	10	2	2	.	.	.	.	.	.	
	Laurea in biologia	6	6	1	1	.	.	.	.	.	.	
	Laurea in medicina veterinaria	1	1	.	.	.	.	.	.	.	.	
	Laurea in psicologia	7	7	4	4	.	.	.	.	.	.	
	Laurea in economia e commercio	1	10	2	2	.	1	1	.	.	.	
	Laurea in matematica	1	1	.	.	.	.	.	.	.	.	
	Laurea in scienze politiche	5	5	1	1	1	.	1	.	.	.	
	Laurea in giurisprudenza	1	14	4	4	.	1	1	.	.	.	
	Laurea in sociologia	.	8	1	1	.	.	.	.	.	.	
	Laurea in lett.moderne-lettere-pedagogia-filosofia	1	10	2	2	.	.	.	.	.	.	
	Laurea in scienze dell'educazione e della comunica	.	2	2	.	.	.	.	.	.	.	
	Laurea in lingue e lettere straniere	.	2	1	1	.	.	.	.	.	.	
	Laurea in ingegneria	1	5	6	.	.	.	.	.	.	.	
	Laurea in architettura e similari	3	9	12	1	.	.	1	.	.	.	
	Laurea in educazione fisica e similari	.	.	1	1	.	.	.	.	.	.	
	Laurea in statistica	.	1	1	.	.	.	.	.	.	.	
	Laurea in scienze geologiche	.	1	1	.	.	.	.	.	.	.	
	Laurea in scienze e tecnologie alimentari	1	.	1	.	.	.	.	.	.	.	
	Laurea interpreti e traduttori	.	1	1	.	.	.	.	.	.	.	
	Lauree varie	.	2	2	.	.	.	.	.	.	.	
	Lauree brevi varie	5	73	78	5	1	6	7	.	.	.	
	Tecnico di laboratorio	.	3	3	.	.	.	.	.	.	.	
	Ortottista	.	.	.	.	1	.	1	.	.	.	
	Interpreti e traduttori	.	2	2	.	.	.	.	.	.	.	
	Accademia belle arti	.	4	4	.	.	.	.	.	.	.	
	Laurea in logopedia	.	1	1	.	.	.	.	.	.	.	
	<b>Totale</b>	<b>13</b>	<b>186</b>	<b>199</b>	<b>28</b>	<b>3</b>	<b>8</b>	<b>11</b>	.	.	.	
<b>Diplomati</b>	Liceo classico-scientif.-pedagog.-maturita' magist	5	51	56	1	2	12	14	.	.	.	
	Ragionieri - segretari d'amministrazione	23	105	128	11	2	6	8	.	.	.	
	Liceo aziendale economico	.	11	11	1	1	1	2	.	.	.	
	Perito turistico - alberghiero - tecnico turismo	4	25	29	.	.	5	5	.	.	.	
	Liceo linguistico	1	12	13	.	1	1	2	.	.	.	
	Geometra - disegnatore	5	15	20	1	.	2	2	.	.	.	
	Maturita' artistica e arti applicate	3	23	26	1	.	1	1	.	.	.	
	Ass. comun. infantile-mat. tecn.serv. sociali-dir.	.	6	6	.	.	.	.	.	.	.	
	Collaboratore educativo,educatore tecnico atelier,	.	.	3	3	.	.	.	.	.	.	
	Periti informatici	.	3	3	.	.	.	.	.	.	.	
	Perito agrario-agrotecnico	.	6	6	1	.	1	.	.	.	.	
	Periti elettrotecnici	.	4	4	.	.	.	.	.	.	.	
	Periti elettronici	.	6	6	.	.	.	.	.	.	.	
	Periti meccanici	.	4	4	.	.	.	.	1	.	1	
	Perito chimico	.	7	7	.	.	1	1	.	.	.	
	Periti industriali altre specializzazioni	.	1	1	.	.	.	.	.	.	.	
	<b>Totale</b>	<b>41</b>	<b>279</b>	<b>320</b>	<b>19</b>	<b>6</b>	<b>29</b>	<b>35</b>	<b>1</b>	.	<b>1</b>	
<b>Parasanitari</b>	Odontotecnico	.	1	1	.	.	.	.	.	.	.	
	Ostetrica	.	1	1	.	.	.	.	.	.	.	
	Merceologia alimentare	.	1	1	.	.	.	.	.	.	.	
	Infermiere professionale	.	4	4	4	.	.	.	.	.	.	
	Assistente sociale	.	1	1	1	.	.	.	.	.	.	
	Fisioterapista	.	2	2	.	.	.	.	.	.	.	
	<b>Totale</b>	.	<b>10</b>	<b>10</b>	<b>5</b>	.	.	.	.	.	.	
<b>Impiegati generici: scuola media inferiore e qualificazione</b>	Segretari d'azienda (3 anni) o similari	3	31	34	5	2	3	5	1	.	1	
	Stenodattilografi (2 anni) o similari	.	10	10	.	.	1	1	1	.	1	
	Impiegato generico	24	125	149	5	6	19	25	4	.	4	
	Addetto postale	.	.	.	2	.	.	.	.	.	.	
	Maestro d'arte e similari	.	1	1	.	.	.	.	.	.	.	
	Diploma di qualifica professionale (vari)	.	1	1	.	.	.	.	.	.	.	
	<b>Totale</b>	<b>27</b>	<b>168</b>	<b>195</b>	<b>12</b>	<b>8</b>	<b>23</b>	<b>31</b>	<b>6</b>	.	<b>6</b>	
<b>Intermedi</b>	Magazzinieri	3	9	12	.	.	.	.	.	.	.	
	Autisti (patente a - b - c - d - e pubblica)	3	8	11	1	1	.	.	.	.	.	
	<b>Totale</b>	<b>6</b>	<b>17</b>	<b>23</b>	<b>1</b>	<b>1</b>	.	.	.	.	.	
<b>Operai specializzate/o qualificati</b>	Meccanico automotocicli e similari	.	4	4	.	.	.	.	.	.	.	
	Tornitore - fresatore - saldatore e similari.	3	4	7	.	.	.	.	.	.	.	
	Elettricista - elettromeccanico e similari.	3	18	21	.	.	.	.	.	.	.	
	Idraulico - termoidraulico e similari.	.	1	1	.	.	.	.	.	.	.	
	Muratore - carpentiere - imbianchino - scarpellino	4	5	9	.	.	.	.	.	.	.	
	Falegname - mobiliere - tappezziere e similari	.	.	.	1	.	.	1	.	.	.	
	Tipografo-linotipista-compositore-legatore-litogra	.	1	1	.	.	.	.	.	.	.	
	Macchinista confezioni-sarto-magliaia-tagliatore-p	2	5	7	.	.	.	.	.	.	.	
	Lavoraz. della terra-coltiv. delle piante-all. ani	.	1	1	1	.	.	1	.	.	.	
	Parrucchieri - barbieri - estetisti e similari.	1	10	11	.	1	2	3	.	.	.	
	<b>Totale</b>	<b>13</b>	<b>49</b>	<b>62</b>	<b>2</b>	<b>1</b>	<b>2</b>	<b>3</b>	.	.	.	
<b>Albergo e mensa, servizi mensa</b>	Cuochi - aiuto cuochi	.	7	7	3	.	.	.	.	.	.	
	Commessi - addetti alla vendita	3	33	36	.	4	3	7	.	.	.	
	Baristi - camerieri	3	14	17	.	1	2	3	.	.	.	
	<b>Totale</b>	<b>6</b>	<b>54</b>	<b>60</b>	<b>3</b>	<b>5</b>	<b>5</b>	<b>10</b>	.	.	.	
<b>Manodopera Generica</b>	Operai generici	16	183	199	25	.	20	20	4	35	39	
	Bidelli-cuochi	.	1	1	6	.	.	.	.	.	.	
	Addetti asilo nido	.	1	1	1	.	.	.	.	.	.	
	O.t.a	.	1	1	3	.	.	.	.	.	.	
	Addetti di pulizia	1	3	4	.	1	.	1	.	.	.	
	Facchini	1	.	1	.	.	.	.	.	.	.	
	<b>Totale</b>	<b>18</b>	<b>189</b>	<b>207</b>	<b>35</b>	<b>1</b>	<b>20</b>	<b>21</b>	<b>4</b>	<b>35</b>	<b>39</b>	
<b>Totale Generale</b>		<b>124</b>	<b>952</b>	<b>1.076</b>	<b>105</b>	<b>105</b>	<b>24</b>	<b>87</b>	<b>111</b>	<b>11</b>	<b>35</b>	<b>46</b>



**Tavola 9/a.7 - Disoccupati nelle graduatorie per l'insegnamento (Dicembre 2016)**

		<b>Lavoratori in cerca di occupazione a tempo determinato</b>	
		<i>Avviamento a tempo determinato</i>	<i>Totale</i>
Asili-nido	Educatore	16	16
	Addetto	3	3
	<b>Totale</b>	<b>19</b>	<b>19</b>
Scuole dell'infanzia	Educatore-insegnante	15	15
	<b>Totale</b>	<b>15</b>	<b>15</b>
Scuole elementari	Insegnante	5	5
	<b>Totale</b>	<b>5</b>	<b>5</b>
Scuole medie inferiori	Italiano, storia e geografia	5	5
	Scienze matematiche, chimiche, fisiche e naturali	3	3
	Educazione artistica	4	4
	Educazione tecnica	2	2
	Educazione musicale	3	3
	Educazione fisica	1	1
	<b>Totale</b>	<b>18</b>	<b>18</b>
Scuole medie superiori	Fisica e laboratorio	1	1
	Storia sammarinese	2	2
	Diritto sammarinese, diritto ed economia, finanze	1	1
	<b>Totale</b>	<b>4</b>	<b>4</b>
<b>Totale generale</b>		<b>61</b>	<b>61</b>

**Tavola 9/a.8 - Riepilogo: Disoccupati totali nelle liste di avviamento al lavoro e nelle graduatorie per l'insegnamento (Dicembre 2016)**

	<b>Disoccupati in senso stretto</b>						<b>Altri disoccupati</b>				
	<b>Lavoratori disoccupati e inoccupati</b>			<b>Lavoratori invalidi</b>			<b>Lavoratori in cerca di occupazione a tempo determinato</b>		<b>Lavoratori in cerca di occupazione a tempo parziale</b>		
	<i>Lista di mobilità</i>	<i>Lavoratori in cerca di occupazione</i>	<i>Totale</i>	<i>Avviamento lavoratori invalidi</i>	<i>Avv. lavoratori invalidi art.5</i>	<i>Totale</i>	<i>Avviamento a tempo determinato</i>	<i>Totale</i>	<i>Mobilità part time</i>	<i>Part time indeterminato</i>	<i>Totale</i>
Laureati e diplomati universitari	13	186	199	.	.	.	28	28	3	8	11
Diplomati	41	279	320	1	.	1	19	19	6	29	35
Parasanitari	.	10	10	.	.	.	5	5	.	.	.
Impiegati generici: scuola media inferiore e qualificazione	27	168	195	6	.	6	12	12	8	23	31
Intermedi	6	17	23	.	.	.	1	1	.	.	.
Operai specializzati e/o qualificati	13	49	62	.	.	.	2	2	1	2	3
Albergo e mensa, servizi mensa	6	54	60	.	.	.	3	3	5	5	10
Manodopera Generica	18	189	207	4	35	39	35	35	1	20	21
Asili-nido	.	.	.	.	.	.	19	19	.	.	.
Scuole dell'infanzia	.	.	.	.	.	.	15	15	.	.	.
Scuole elementari	.	.	.	.	.	.	5	5	.	.	.
Scuole medie inferiori	.	.	.	.	.	.	18	18	.	.	.
Scuole medie superiori	.	.	.	.	.	.	4	4	.	.	.
<b>Totale Generale</b>	<b>124</b>	<b>952</b>	<b>1.076</b>	<b>11</b>	<b>35</b>	<b>46</b>	<b>166</b>	<b>166</b>	<b>24</b>	<b>87</b>	<b>111</b>

Tavola 9/a.9 - Disoccupati totali per titolo di Studio (dati degli ultimi tre anni relativi al mese di dicembre)

		2014	2015	2016
		Dic	Dic	Dic
Licenza elementare	Altri	20	16	7
	<b>Totale</b>	<b>20</b>	<b>16</b>	<b>7</b>
Licenza media inferiore	Scuola media inferiore	33	30	19
	<b>Totale</b>	<b>449</b>	<b>473</b>	<b>314</b>
Diploma di qualifica	Altri	482	503	333
	<b>Totale</b>	<b>482</b>	<b>503</b>	<b>333</b>
Diploma di qualifica	Meccanici agrari	1	1	2
	Montatore riparatore radio-tv	.	.	1
Diploma di qualifica	Congegnatorimeccanici	2	2	.
	Tornitorimeccanici	.	.	1
Diploma di qualifica	Odontotecnici	2	1	1
	Elettricisti installatori ed elettromeccanici	9	13	6
Diploma di qualifica	Ceramisti	1	2	1
	Riparatore autoveicoli	1	.	3
Diploma di qualifica	Operatore elettrico	3	5	3
	Operatore grafico	1	2	1
Diploma di qualifica	Modellista sviluppatore di taglie	1	1	1
	Operatore chimico	1	.	1
Diploma di qualifica	Meccanici	2	4	.
	Motoriste meccanici motoristi	1	1	1
Diploma di qualifica	Saldatori	.	.	1
	Operatori macchine utensili	1	.	.
Diploma di qualifica	Installatori impianti idro-termo-sanitari	1	.	.
	Litografi, serigrafisti	.	.	1
Diploma di qualifica	Addetto manutenzione laboratorio elettronici	.	.	1
	Operatore telecomunicazioni	.	.	1
Diploma di qualifica	Operatore elettronico	.	1	.
	Operatore elettromeccanico	2	2	.
Diploma di qualifica	Installatore apparecchiature elettriche ed elettroniche	4	3	3
	Elettrico fotovoltaico	.	.	5
Diploma di qualifica	Biennio addetta alla segreteria e contabilità d'azienda	.	.	2
	Addetta alla segreteria d'azienda	20	22	27
Diploma di qualifica	Stenodattilografi	19	18	18
	Addetta alla contabilità d'azienda	21	19	17
Diploma di qualifica	Corrispondente commerciale in lingue estere	2	2	.
	Applicatore servizi amministrativi	.	2	1
Diploma di qualifica	Operatore elaborazione dati	1	.	1
	Operatore della gestione aziendale e informatica	11	9	6
Diploma di qualifica	Addetto spedizioni trasporti	1	1	.
	Operatore d'ufficio	1	1	1
Diploma di qualifica	Addetto alle vendite	5	3	2
	Analista programmatore aziendale	.	.	1
Diploma di qualifica	Biennio servizi alberghieri-ristorazione	.	2	2
	Addetta ai servizi di sala bar	3	3	6
Diploma di qualifica	Addetta ai servizi cucina-mensa-ristorante	2	3	1
	Addetta alla segreteria e amministrazione	5	5	3
Diploma di qualifica	Addetta agli uffici turistici	1	1	.
	Operatore dei servizi di ristorazione	2	2	.
Diploma di qualifica	Cucina	1	.	2
	Assistenti per l'infanzia	.	.	1
Diploma di qualifica	Operatore dei servizi sociali	.	1	.
	Acconciatori unisex	2	2	3
Diploma di qualifica	Estetista-truccatrici	6	7	9
	Insegnante scuole infantili	5	2	2
Diploma di qualifica	Insegnante scuole elementari	8	6	11
	Diploma pedagogico-sociale	1	.	2
Diploma di qualifica	Istituti d'arte	4	3	4
	Abbigliamento: moda del costume	4	2	2
Diploma di qualifica	Ceramica artistica	1	1	1
	Arte grafica pubblicitaria	5	3	6
Diploma di qualifica	Disegno animato	3	3	4
	Animazione	1	1	.
Diploma di qualifica	Arte della fotografia artistica	3	2	.
	Arte grafica e incisione	1	.	1
Diploma di qualifica	Grafica editoriale e restauro libro	1	1	1
	Legatoria	.	.	1
Diploma di qualifica	Arte Grafica-Arte della stampa	2	.	1
	Grafica pubblicitaria e fotografia	8	8	5
Diploma di qualifica	Cinema d'animazione	1	.	.
	<b>Totale</b>	<b>184</b>	<b>173</b>	<b>178</b>
Diploma di maturità	Agrotecnico	.	1	1
	Tecnico per lo sviluppo rurale	.	.	1
Diploma di maturità	Tecnico industrie elettriche ed elettroniche	5	2	1
	Tecnico industrie meccaniche	.	1	.
Diploma di maturità	Tecnico della grafica e della pubblicità	1	.	.
	Tecnico sistemi energetici	.	1	.
Diploma di maturità	Tecnico industrie elettroniche	1	2	.
	Tecnico industrie elettriche	4	2	2
Diploma di maturità	Manutenzione e assistenza tecnica (settore meccanico e/o elettrico)	.	1	1
	Produzioni industriali artigianali e artigianato industriale	.	.	1
Diploma di maturità	Segretario d'amministrazione	3	5	7
	Analista contabile	27	30	30
Diploma di maturità	Tecnico gestione aziendale informatico	7	10	5
	Tecnico economico aziendale turistico	33	30	22
Diploma di maturità	Operatore commerciale	4	1	3
	Servizi commerciali	.	1	2
Diploma di maturità	Cucina	1	.	1
	Tecnico dei servizi di ristorazione	5	8	6
Diploma di maturità	Istituto professionale alberghiero	1	1	1
	Tecnico delle attività alberghiere	7	7	4
Diploma di maturità	Operatore turistico	2	2	2
	Tecnico dei servizi turistici	10	8	8
Diploma di maturità	Tecnico dei servizi di enogastronomia	.	1	1
	Accoglienza turistica	.	.	1
Diploma di maturità	Assistente di comunità infantili	8	14	10
	Tecnico dei servizi sociali	3	4	3
Diploma di maturità	Dirigente di comunità	7	8	11
	Infermieri professionali	1	2	3
Diploma di maturità	Ottico (maturità professionale)	1	.	.
	Agraria	4	5	5
Diploma di maturità	Perito industriale	2	2	1

(Continued)

		2014	2015	2016
		Dic	Dic	Dic
<b>Diploma di maturità</b>	Elettrotecnica	9	3	4
	Elettronica industriale	3	2	2
	Meccanica	3	10	5
	Elettrico	1	1	1
	Chimica	1	5	6
	Telecomunicazioni	1	2	1
	Informatica	6	5	6
	Elettronica e telecomunicazioni	7	1	2
	Elettrotecnica automazione	3	2	3
	Elettromeccanico	1	.	.
	Informatica e telecomunicazioni	.	1	.
	Biotecnologie, tecnologie chimiche, materiali e biotecnologie sanitarie	.	.	2
	Meccanica, mecatronica	.	1	3
	Biennio propedeutico, (indirizzo generale)	.	.	1
	Perito aziendale e corrispondenti in lingue estere	.	.	1
	Ragioneria	112	100	104
	Ragionieri-programmatori	11	8	13
	Tecnico commerciale indirizzo amministrativo	2	2	1
	Amministrazione Finanze e Marketing	.	3	8
	Geometri	30	32	37
	Turismo	25	32	24
	Istituto tecnico aeronautico	1	1	1
	Impianti marittimi	1	.	.
	Liceo della comunicazione	9	9	4
	Liceo scienze sociali	3	3	7
	Liceo pedagogico	4	2	2
	Liceo delle scienze della formazione	4	4	6
	Liceo psico-pedagogico	5	4	1
	Liceo scientifico	50	43	37
	Liceo linguistico	34	24	26
	Liceo artistico	10	10	14
	Scientifico indirizzo amministrativo	1	1	.
	Liceo classico	9	10	18
	Scuola media superiore	2	2	5
	Scuola media superiore estero	3	2	8
	Liceo economico	31	23	15
	Liceo delle scienze umane	.	3	2
	Corso sperimentale di immagine fotografica, filmica e televisiva	.	1	.
	Audiovisivo-multimedia	.	1	.
	Conservatori di musica	1	2	3
	Violino	.	.	1
	<b>Totale</b>	<b>520</b>	<b>504</b>	<b>507</b>
	<b>Diploma universitario</b>	Accademia di belle arti - indirizzo non specificato	4	3
Pittura		2	2	1
Restauro e decorazione		1	1	.
Industria artistica		.	.	1
Tecnici di laboratorio		.	1	1
Tecnici sanitari di laboratorio biomedico		1	1	2
Aerospaziale		.	.	1
Assistente sociale psichiatrico		.	1	.
Fisioterapisti e terapisti della riabilitazione		1	1	1
Ortottista-assistenti in oftalmologia		.	.	1
Fisioterapisti		1	.	.
Massofisioterapista		1	1	1
Diploma universitario per infermiere		1	.	1
Servizio sociale		.	.	1
Tecniche forestali e tecnologie del legno		1	.	.
Studi turistici		4	7	9
Grafologia		.	1	.
Economia e amministrazione delle imprese		5	11	6
Economia e gestione dei servizi turistici		.	.	1
Traduttori interpreti		1	2	2
Educazione fisica		4	5	1
Operatori di costume e moda		1	1	1
Design		.	1	1
Lettere		2	1	2
Scienze dei beni culturali		.	2	1
Scienze della comunicazione		3	9	2
Scienze e tecnologie delle arti figurative, musica, spettacolo e moda		4	2	1
Filosofia		.	1	1
Tecnologie per la conservazione e il restauro dei beni culturali		1	.	.
Scienze della mediazione linguistica		1	5	6
Lingue e culture moderne		2	4	6
Scienze dell'educazione e della formazione		35	31	31
Scienze e tecniche psicologiche		2	1	2
Scienze dell'economia e della gestione aziendale		11	11	7
Scienze economiche		7	4	5
Scienze statistiche		3	2	3
Scienze del turismo		.	1	1
Scienze del servizio sociale		.	1	3
Scienze politiche e delle relazioni internazionali		4	2	2
Scienze giuridiche		2	2	2
Scienze sociologiche		2	.	.
Scienze dell'architettura e dell'ingegneria edile		2	1	2
Urbanistica e scienze della pianificazione territoriale e ambientale		2	.	.
Ingegneria civile e ambientale		1	1	1
Ingegneria dell'informazione		1	.	.
Ingegneria industriale		1	1	1
Disegno industriale		5	7	4
Professionisti sanitari infermieristici e professioni sanitarie ostetriche		10	9	10
Professionisti sanitari della riabilitazione		2	6	2
Professionisti sanitari tecnici		1	.	2
Scienze delle attività motorie e sportive		4	3	1
Biotecnologie		2	1	1
Scienze biologiche		1	3	4
Scienze e tecnologie chimiche		.	.	1
Scienze e tecnologie farmaceutiche		3	1	1
Scienze e tecnologie informatiche		1	.	.
Scienze e tecnologie per l'ambiente e la natura		.	.	1
Scienze matematiche		1	2	.
Pianoforte		2	2	.
Progettazione artistica per l'impresa		1	.	.
Laurea Magistrale in Ingegneria Meccanica		1	.	.
Altri		.	1	.
<b>Totale</b>		<b>148</b>	<b>156</b>	<b>143</b>

(Continued)

Laurea	2014	2015	2016	
	Dic	Dic	Dic	
Chimica	1	1	1	
Servizio sociale	2	2	4	
Lettere	7	4	6	
Scienze della comunicazione	1	.	1	
Filosofia	.	.	2	
Scienze economiche	.	.	1	
Biotechnologie	.	2	2	
Scienze biologiche	1	1	2	
Architettura Interni	1	.	.	
Fisica	.	2	.	
Scienze geologiche	2	3	2	
Scienze naturali	2	4	3	
Ingegneria civile	2	1	1	
Ingegneria meccanica	2	1	1	
Chimica industriale	1	.	1	
Ingegneria edile	.	.	1	
Medicina e chirurgia	8	10	11	
Farmacia	1	2	3	
Chimica e tecnologie farmaceutiche	1	3	2	
Scienze e tecnologie alimentari	.	.	1	
Medicina veterinaria	2	2	1	
Economia e commercio	9	11	5	
Economia aziendale	5	8	4	
Scienze economiche bancarie	1	1	.	
Scienze politiche	11	6	7	
Sociologia	4	7	7	
Psicologia	11	13	10	
Scienze statistiche ed economiche	2	1	1	
Economia del turismo	2	4	3	
Scienze internazionali e diplomatiche	2	2	1	
Giurisprudenza	16	13	10	
Storia	1	1	1	
Lingue e letterature straniere	5	2	2	
Lingue e letterature orientali	1	.	.	
Conservazione dei beni culturali	2	3	2	
Traduttore ed interprete	1	.	.	
Scienze della cultura	1	1	1	
Pedagogia	2	2	3	
Scienze dell'educazione	4	5	2	
Scienze motorie	3	2	1	
Scienze della formazione primaria	2	1	1	
Architettura	9	14	12	
Dams	1	1	2	
Lauree	1	.	2	
Editoria, comunicazione multimediale e giornalismo	.	1	.	
Filologia e letterature dell'antichità	1	1	.	
Filologia moderna	.	1	.	
Filosofia teorica, morale, politica ed estetica	1	1	2	
Lingue e cultura italiana	1	1	.	
Pubblicità e comunicazione d'impresa	1	1	.	
Scienze della comunicazione sociale e istituzionale	1	.	.	
Scienze dello spettacolo e della produzione multimediale	.	1	.	
Storia antica	1	1	1	
Storia dell'arte	1	2	1	
Traduzione letteraria e traduzione tecnico-scientifica	2	.	.	
Lingue e letterature afroasiatiche	1	1	.	
Lingue e letterature moderne e euroamericane	1	.	.	
Programmazione e gestione dei servizi educativi e formativi	1	1	1	
Programmazione e gestione delle politiche e dei servizi sociali	.	.	1	
Scienze dell'economia	.	.	1	
Scienze economico-aziendali	3	5	2	
Architettura ed ingegneria edile	10	10	6	
Teoria e metodi del disegno industriale	1	.	.	
Ingegneria per l'ambiente e per il territorio	1	.	.	
Pianificazione territoriale, urbanistica e ambientale	.	2	2	
Scienze e tecniche dello sport	2	1	.	
Biotechnologie mediche, veterinarie e farmaceutiche	.	.	1	
Farmacia e farmacia industriale	10	7	8	
Matematica	3	1	.	
Giurisprudenza (laurea magistrale)	7	10	12	
Laurea Magistrale in Storia dell'arte	1	1	1	
Laurea Magistrale in Matematica	1	2	1	
Laurea Magistrale in Informatica	1	.	.	
Laurea Magistrale in Finanza	.	.	2	
Laurea Magistrale in Scienze storiche	.	.	2	
Laurea Magistrale in Scienze Economico-Aziendali	5	4	1	
Laurea Magistrale in Psicologia	2	2	3	
Laurea Magistrale in Biotechnologie Mediche, Veterinarie e Farmaceutiche	1	1	.	
Laurea Magistrale in Architettura e Ingegneria Edile-Architettura (ciclo unico)	1	.	1	
Laurea Magistrale in Scienze Pedagogiche	.	.	1	
Laurea Magistrale in Scienze Filosofiche	4	5	2	
Laurea Magistrale in Scienze e Tecniche dello Sport	.	.	1	
Laurea Magistrale in Medicina e Chirurgia	.	.	2	
Laurea Magistrale in Ingegneria dei Sistemi Edilizi	1	1	.	
Laurea Magistrale in Ingegneria Civile	.	1	1	
Laurea Magistrale in Ingegneria Gestionale	1	1	.	
Laurea Magistrale in Archeologia	.	1	.	
Laurea Magistrale in Design	.	1	.	
Laurea Magistrale in Ingegneria elettronica	1	.	.	
Laurea magistrale in Scienze della formazione primaria (ciclo unico)	.	8	6	
Laurea Magistrale in Organizzazione e Gestione servizi per lo sport e attività	1	1	.	
Laurea Magistrale in fisica	.	.	2	
Laurea Magistrale in Scienze dello spettacolo e produzione multimediale	.	.	1	
Grafica d'arte e progettazione	1	.	.	
Altri	6	7	8	
<b>Totale</b>	<b>206</b>	<b>220</b>	<b>196</b>	
<b>Non Specificato</b>	<b>Altri</b>	<b>36</b>	<b>39</b>	<b>35</b>
<b>Totale</b>	<b>36</b>	<b>39</b>	<b>35</b>	
<b>Totale Generale</b>	<b>1.596</b>	<b>1.611</b>	<b>1.399</b>	

**Riepilogo: disoccupati totali per titolo di studio**

	2014		2015														2016
	media	media	2015	2016													media
			Dic	Gen	Feb	Mar	Apr	Mag	Giu	Lug	Ago	Set	Ott	Nov	Dic		
Licenza elementare	22	18	16	15	18	16	15	13	15	15	15	14	10	8	7	13	
Licenza media inferiore	393	417	503	458	449	374	349	346	372	347	343	282	290	278	333	352	
Diploma di qualifica	153	173	173	169	176	149	142	137	155	161	168	160	164	173	178	158	
Diploma di maturità	517	510	504	531	612	552	547	480	454	448	493	502	505	507	507	511	
Diploma universitario	141	144	156	169	155	140	137	136	135	134	141	147	144	139	143	143	
Laurea	186	216	220	218	211	196	189	198	202	195	194	200	207	204	196	200	
Non Specificato	.	.	39	49	48	41	43	48	34	43	45	42	43	43	35	.	
<b>Totale Generale</b>	<b>1.412</b>	<b>1.478</b>	<b>1.611</b>	<b>1.609</b>	<b>1.669</b>	<b>1.468</b>	<b>1.422</b>	<b>1.358</b>	<b>1.367</b>	<b>1.343</b>	<b>1.399</b>	<b>1.347</b>	<b>1.363</b>	<b>1.352</b>	<b>1.399</b>	<b>1.377</b>	

**Riepilogo: disoccupati in senso stretto per titolo di Studio**

	2014		2015														2016
	media	media	2015	2016													media
			Dic	Gen	Feb	Mar	Apr	Mag	Giu	Lug	Ago	Set	Ott	Nov	Dic		
Licenza elementare	21	17	15	15	17	15	14	12	13	14	14	13	9	8	7	13	
Licenza media inferiore	333	362	431	400	394	327	300	296	316	290	286	240	248	238	282	302	
Diploma di qualifica	129	147	149	145	151	131	128	123	133	137	141	141	145	151	151	138	
Diploma di maturità	430	423	426	449	462	406	406	402	372	370	405	414	412	412	409	411	
Diploma universitario	115	116	123	135	126	113	112	114	103	101	108	113	111	111	108	115	
Laurea	128	162	161	161	158	145	141	148	146	140	138	144	151	147	137	147	
Non Specificato	.	.	31	40	38	32	35	39	28	35	36	33	37	37	28	.	
<b>Totale Generale</b>	<b>1.156</b>	<b>1.227</b>	<b>1.336</b>	<b>1.345</b>	<b>1.346</b>	<b>1.169</b>	<b>1.136</b>	<b>1.134</b>	<b>1.111</b>	<b>1.087</b>	<b>1.128</b>	<b>1.098</b>	<b>1.113</b>	<b>1.104</b>	<b>1.122</b>	<b>1.126</b>	

**Tavola 9/a.10 - Disoccupati totali per fasce di eta**

	2014		2015														2016
	media	media	2015	2016													media
			Dic	Gen	Feb	Mar	Apr	Mag	Giu	Lug	Ago	Set	Ott	Nov	Dic		
Fino a 19 anni	59	61	67	73	80	65	67	57	41	56	62	74	84	79	71	67	
Da 20 a 24 anni	235	235	225	233	303	269	264	203	165	182	203	226	213	210	200	223	
Da 25 a 29 anni	220	222	233	235	233	202	186	195	190	181	200	206	216	213	201	205	
Da 30 a 34 anni	215	201	189	211	203	193	190	188	198	181	185	176	166	163	158	185	
Da 35 a 39 anni	193	201	199	221	213	186	173	168	173	163	168	166	170	173	180	179	
Da 40 a 44 anni	157	184	231	208	204	180	173	168	197	183	176	157	156	153	159	176	
Da 45 a 49 anni	170	177	190	181	175	150	144	149	168	163	167	149	145	152	180	160	
Da 50 a 54 anni	124	144	162	148	153	138	129	134	140	141	143	116	126	122	145	136	
Da 55 a 59 anni	50	69	90	74	77	65	74	74	76	73	72	55	64	67	82	71	
Da 60 a 64 anni	16	17	24	25	24	16	18	19	17	17	19	18	20	19	21	20	
Oltre 64 anni	2	2	1	.	4	4	4	3	2	3	4	4	3	1	2	3	
<b>Totale</b>	<b>1.441</b>	<b>1.513</b>	<b>1.611</b>	<b>1.609</b>	<b>1.669</b>	<b>1.468</b>	<b>1.422</b>	<b>1.358</b>	<b>1.367</b>	<b>1.343</b>	<b>1.399</b>	<b>1.347</b>	<b>1.363</b>	<b>1.352</b>	<b>1.399</b>	<b>1.425</b>	

## di cui Disoccupati in senso stretto

	2014	2015														2016
	media	media	2015	2016												media
			Dic	Gen	Feb	Mar	Apr	Mag	Giu	Lug	Ago	Set	Ott	Nov	Dic	
Fino a 19 anni	57	55	64	65	59	48	47	50	35	49	56	72	81	74	66	58
Da 20 a 24 anni	200	198	204	210	220	188	180	180	148	166	178	188	177	175	165	181
Da 25 a 29 anni	181	187	196	200	203	164	158	164	154	145	160	156	170	163	146	165
Da 30 a 34 anni	178	165	150	173	167	154	154	149	153	138	144	144	132	130	126	147
Da 35 a 39 anni	146	156	150	166	158	146	136	129	129	119	127	129	132	135	137	137
Da 40 a 44 anni	117	144	182	170	168	147	141	132	157	144	133	123	120	126	128	141
Da 45 a 49 anni	136	140	151	148	141	125	118	124	133	129	132	119	119	121	144	129
Da 50 a 54 anni	107	127	136	127	136	118	115	120	120	120	120	102	107	105	120	118
Da 55 a 59 anni	41	59	79	65	69	60	66	65	67	62	61	50	58	61	72	63
Da 60 a 64 anni	14	16	23	21	21	15	17	18	13	12	13	11	14	13	16	15
Oltre 64 anni	1	2	1	.	4	4	4	3	2	3	4	4	3	1	2	3
<b>Totale</b>	<b>1.178</b>	<b>1.249</b>	<b>1.336</b>	<b>1.345</b>	<b>1.346</b>	<b>1.169</b>	<b>1.136</b>	<b>1.134</b>	<b>1.111</b>	<b>1.087</b>	<b>1.128</b>	<b>1.098</b>	<b>1.113</b>	<b>1.104</b>	<b>1.122</b>	<b>1.157</b>

## Tavola 9/a.11 - Iscrizioni totali per grado di istruzione (Dicembre 2016)

		Disoccupati totali			Occupati in ricerca		
		Disoccupati in senso stretto	Altri in cerca di occupazione	Totale	Diversa occupazione	Temporaneamente indisponibili	Totale
Licenza elementare	M	3	.	3	.	7	7
	F	4	.	4	1	7	8
	<b>Totale</b>	<b>7</b>	<b>.</b>	<b>7</b>	<b>1</b>	<b>14</b>	<b>15</b>
Licenza media inferiore	M	107	7	114	5	147	152
	F	175	44	219	5	120	125
	<b>Totale</b>	<b>282</b>	<b>51</b>	<b>333</b>	<b>10</b>	<b>267</b>	<b>277</b>
Diploma di qualifica	M	43	1	44	1	46	47
	F	108	26	134	4	53	57
	<b>Totale</b>	<b>151</b>	<b>27</b>	<b>178</b>	<b>5</b>	<b>99</b>	<b>104</b>
Diploma di maturità	M	151	18	169	8	162	170
	F	258	80	338	3	180	183
	<b>Totale</b>	<b>409</b>	<b>98</b>	<b>507</b>	<b>11</b>	<b>342</b>	<b>353</b>
Diploma universitario	M	21	5	26	.	47	47
	F	87	30	117	1	143	144
	<b>Totale</b>	<b>108</b>	<b>35</b>	<b>143</b>	<b>1</b>	<b>190</b>	<b>191</b>
Laurea	M	46	10	56	3	90	93
	F	91	49	140	.	269	269
	<b>Totale</b>	<b>137</b>	<b>59</b>	<b>196</b>	<b>3</b>	<b>359</b>	<b>362</b>
Non Specificato	M	8	1	9	1	20	21
	F	20	6	26	.	16	16
	<b>Totale</b>	<b>28</b>	<b>7</b>	<b>35</b>	<b>1</b>	<b>36</b>	<b>37</b>
<b>Totale Generale</b>	M	379	42	421	18	519	537
	F	743	235	978	14	788	802
	<b>Totale</b>	<b>1.122</b>	<b>277</b>	<b>1.399</b>	<b>32</b>	<b>1.307</b>	<b>1.339</b>

## Tavola 9/a.12 - Iscrizioni totali nelle liste di avviamento al lavoro e nelle graduatorie per l'insegnamento per categoria professionale

		Disoccupati totali			Occupati in ricerca		
		Disoccupati in senso stretto	Altri in cerca di occupazione	Totale	Diversa occupazione	Temporanea mente indisponibili	Totale
Laureati e diplomati universitari	M	57	7	64	3	77	80
	F	142	32	174	1	163	164
	<b>Totale</b>	<b>199</b>	<b>39</b>	<b>238</b>	<b>4</b>	<b>240</b>	<b>244</b>
Diplomati	M	108	10	118	3	116	119
	F	213	44	257	1	129	130
	<b>Totale</b>	<b>321</b>	<b>54</b>	<b>375</b>	<b>4</b>	<b>245</b>	<b>249</b>
Parasanitari	M	2	2	4	.	15	15
	F	8	3	11	.	42	42
	<b>Totale</b>	<b>10</b>	<b>5</b>	<b>15</b>	.	<b>57</b>	<b>57</b>
Impiegati generici: scuola media inferiore e qualificazione	M	51	4	55	1	41	42
	F	150	39	189	2	94	96
	<b>Totale</b>	<b>201</b>	<b>43</b>	<b>244</b>	<b>3</b>	<b>135</b>	<b>138</b>
Intermedi	M	21	1	22	1	38	39
	F	2	.	2	.	.	.
	<b>Totale</b>	<b>23</b>	<b>1</b>	<b>24</b>	<b>1</b>	<b>38</b>	<b>39</b>
Operai specializzati e/o qualificati	M	40	2	42	.	53	53
	F	22	3	25	.	17	17
	<b>Totale</b>	<b>62</b>	<b>5</b>	<b>67</b>	.	<b>70</b>	<b>70</b>
Albergo e mensa, servizi mensa	M	13	.	13	.	21	21
	F	47	13	60	.	43	43
	<b>Totale</b>	<b>60</b>	<b>13</b>	<b>73</b>	.	<b>64</b>	<b>64</b>
Manodopera Generica	M	87	7	94	10	115	125
	F	159	49	208	10	104	114
	<b>Totale</b>	<b>246</b>	<b>56</b>	<b>302</b>	<b>20</b>	<b>219</b>	<b>239</b>
Asili-nido	M	.	.	.	.	3	3
	F	.	19	19	.	42	42
	<b>Totale</b>	.	<b>19</b>	<b>19</b>	.	<b>45</b>	<b>45</b>
Scuole dell'infanzia	M	.	.	.	.	2	2
	F	.	15	15	.	34	34
	<b>Totale</b>	.	<b>15</b>	<b>15</b>	.	<b>36</b>	<b>36</b>
Scuole elementari	M	.	1	1	.	4	4
	F	.	4	4	.	33	33
	<b>Totale</b>	.	<b>5</b>	<b>5</b>	.	<b>37</b>	<b>37</b>
Scuole medie inferiori	M	.	6	6	.	23	23
	F	.	12	12	.	49	49
	<b>Totale</b>	.	<b>18</b>	<b>18</b>	.	<b>72</b>	<b>72</b>
Scuole medie superiori	M	.	2	2	.	11	11
	F	.	2	2	.	36	36
	<b>Totale</b>	.	<b>4</b>	<b>4</b>	.	<b>47</b>	<b>47</b>
Licei	F	.	.	.	.	2	2
	<b>Totale</b>	.	.	.	.	<b>2</b>	<b>2</b>
	<b>Totale Generale</b>	M	379	42	421	18	519
	F	743	235	978	14	788	802
	<b>Totale</b>	<b>1.122</b>	<b>277</b>	<b>1.399</b>	<b>32</b>	<b>1.307</b>	<b>1.339</b>

Tavola 9/a.13 - Iscrizioni totali per gruppi di età (Dicembre 2016)

		Disoccupati totali		Occupati in ricerca	
		persone	%	persone	%
Da 16 a 18 anni	M	18	1,29	7	0,52
	F	7	0,50	.	.
	<b>Totale</b>	<b>25</b>	<b>1,79</b>	<b>7</b>	<b>0,52</b>
Da 19 a 25 anni	M	121	8,65	124	9,26
	F	168	12,01	116	8,66
	<b>Totale</b>	<b>289</b>	<b>20,66</b>	<b>240</b>	<b>17,92</b>
Da 26 a 30 anni	M	53	3,79	83	6,20
	F	132	9,44	149	11,13
	<b>Totale</b>	<b>185</b>	<b>13,22</b>	<b>232</b>	<b>17,33</b>
Da 31 a 40 anni	M	84	6,00	146	10,90
	F	258	18,44	252	18,82
	<b>Totale</b>	<b>342</b>	<b>24,45</b>	<b>398</b>	<b>29,72</b>
Da 41 a 50 anni	M	73	5,22	113	8,44
	F	265	18,94	210	15,68
	<b>Totale</b>	<b>338</b>	<b>24,16</b>	<b>323</b>	<b>24,12</b>
Oltre 50 anni	M	72	5,15	64	4,78
	F	148	10,58	75	5,60
	<b>Totale</b>	<b>220</b>	<b>15,73</b>	<b>139</b>	<b>10,38</b>
<b>Totale Generale</b>	M	421	30,09	537	40,10
	F	978	69,91	802	59,90
<b>Totale</b>	<b>Totale</b>	<b>1.399</b>	<b>100,00</b>	<b>1.339</b>	<b>100,00</b>

Tavola 9/a.14 - Iscrizioni totali per cittadinanza (Dicembre 2016)

		Disoccupati totali			Occupati in ricerca		
		Disoccupati in senso stretto	Altri in cerca di occupazione	Totale	Diversa occupazione	Temporaneamente indisponibili	Totale
Sammarinese	M	279	30	309	12	385	397
	F	535	159	694	11	569	580
	<b>Totale</b>	<b>814</b>	<b>189</b>	<b>1.003</b>	<b>23</b>	<b>954</b>	<b>977</b>
Italiana	M	85	8	93	6	115	121
	F	132	58	190	3	159	162
	<b>Totale</b>	<b>217</b>	<b>66</b>	<b>283</b>	<b>9</b>	<b>274</b>	<b>283</b>
Altra cittadinanza	M	15	4	19	.	19	19
	F	76	18	94	.	60	60
	<b>Totale</b>	<b>91</b>	<b>22</b>	<b>113</b>	<b>.</b>	<b>79</b>	<b>79</b>
<b>Totale Generale</b>	M	379	42	421	18	519	537
	F	743	235	978	14	788	802
	<b>Totale</b>	<b>1.122</b>	<b>277</b>	<b>1.399</b>	<b>32</b>	<b>1.307</b>	<b>1.339</b>



**Tavola 9/a.15 - Tassi**

		2014	2015													2016	
		<i>media</i>	<i>media</i>	2015	2016											<i>media</i>	
				<i>Dic</i>	<i>Gen</i>	<i>Feb</i>	<i>Mar</i>	<i>Apr</i>	<i>Mag</i>	<i>Giu</i>	<i>Lug</i>	<i>Ago</i>	<i>Set</i>	<i>Ott</i>	<i>Nov</i>	<i>Dic</i>	
Tasso di disoccupazione totale	M	6.30%	6.49%	6.54%	7.04%	7.10%	5.98%	5.71%	5.62%	5.02%	5.07%	5.19%	5.20%	5.34%	5.21%	5.18%	5.63%
	F	11.11%	11.81%	13.07%	12.55%	13.00%	11.69%	11.34%	10.69%	11.37%	10.88%	11.46%	10.97%	11.01%	10.99%	11.75%	11.47%
	<b>T</b>	8.74%	9.18%	9.85%	9.83%	10.11%	8.89%	8.58%	8.19%	8.23%	8.01%	8.35%	8.12%	8.21%	8.14%	8.50%	8.59%
Tasso di disoccupazione in senso stretto	M	5.85%	6.12%	6.14%	6.63%	6.63%	5.56%	5.28%	5.26%	4.56%	4.60%	4.69%	4.79%	4.88%	4.74%	4.66%	5.19%
	F	8.41%	9.03%	10.14%	9.76%	9.61%	8.54%	8.36%	8.37%	8.76%	8.32%	8.74%	8.41%	8.48%	8.51%	8.93%	8.73%
	<b>T</b>	7.15%	7.59%	8.17%	8.22%	8.15%	7.08%	6.85%	6.84%	6.69%	6.48%	6.73%	6.62%	6.70%	6.65%	6.82%	6.98%
Tasso di occupazione totale	M	105.61%	104.90%	103.44%	102.64%	103.19%	104.34%	105.01%	105.37%	106.12%	106.67%	106.56%	105.83%	105.60%	105.74%	105.12%	105.19%
	F	78.35%	77.84%	75.73%	75.91%	76.33%	77.59%	78.39%	78.55%	78.10%	79.09%	78.36%	78.22%	78.12%	77.74%	76.44%	77.74%
	<b>T</b>	91.69%	91.10%	89.28%	88.98%	89.46%	90.65%	91.39%	91.65%	91.78%	92.57%	92.15%	91.72%	91.56%	91.41%	90.45%	91.15%
Tasso di occupazione interno	M	70.18%	69.96%	69.20%	68.91%	69.12%	69.90%	70.33%	70.57%	71.14%	71.81%	71.66%	70.75%	70.75%	70.80%	70.27%	70.50%
	F	65.56%	64.92%	63.24%	63.83%	64.28%	65.00%	65.48%	65.64%	65.05%	65.97%	65.27%	65.13%	65.22%	65.23%	63.96%	65.01%
	<b>T</b>	67.82%	67.39%	66.15%	66.31%	66.65%	67.39%	67.85%	68.05%	68.03%	68.82%	68.39%	67.88%	67.92%	67.95%	67.04%	67.69%
Tasso di partecipazione	M	109.99%	109.48%	107.99%	107.56%	108.12%	108.47%	108.95%	109.31%	109.53%	110.15%	110.11%	109.40%	109.25%	109.28%	108.58%	109.06%
	F	84.55%	84.49%	83.10%	83.04%	83.43%	83.87%	84.57%	84.70%	84.53%	85.25%	84.80%	84.37%	84.34%	83.97%	82.91%	84.15%
	<b>T</b>	97.00%	96.73%	95.27%	95.03%	95.50%	95.89%	96.48%	96.72%	96.75%	97.42%	97.17%	96.61%	96.52%	96.33%	95.45%	96.32%
Tasso di partecipazione interno	M	74.56%	74.54%	73.75%	73.82%	74.05%	74.03%	74.26%	74.51%	74.56%	75.29%	75.21%	74.33%	74.39%	74.34%	73.72%	74.38%
	F	71.76%	71.56%	70.61%	70.96%	71.39%	71.28%	71.65%	71.79%	71.49%	72.13%	71.71%	71.28%	71.44%	71.46%	70.43%	71.42%
	<b>T</b>	73.13%	73.02%	72.15%	72.36%	72.69%	72.63%	72.93%	73.12%	72.99%	73.67%	73.42%	72.77%	72.88%	72.87%	72.04%	72.86%

**Glossario****GRADUATORIE (LISTE DI AVVIAMENTO AL LAVORO)**

Le liste di avviamento al lavoro sono quelle previste dalla legge 19/09/1989 n.95. Le graduatorie del personale docente sono quelle previste dalla legge 17/07/1979 n.41. Le liste di avviamento al lavoro sono così articolate:

- Classe 1 Lavoratori disoccupati e inoccupati;
- Classe 2 Lavoratori invalidi;
- Classe 3 Lavoratori in cerca di occupazione a tempo determinato;
- Classe 4 Lavoratori occupati in cerca di diversa occupazione;
- Classe 5 Lavoratori in cerca di occupazione a tempo parziale;

**PERSONE IN RICERCA DI OCCUPAZIONE (DISOCCUPATI)**

Le persone in età lavorativa (16 anni e oltre) iscritte nelle pubbliche graduatorie di collocamento. Disoccupati in senso stretto: le persone immediatamente disponibili al lavoro. Disoccupati totali: sono comprese anche le persone che si dichiarano in ricerca di occupazione ma che frappongono qualche vincolo all'ingresso nel mondo del lavoro (altri in cerca di occupazione).

**TASSO DI ATTIVITA' O DI PARTECIPAZIONE**

Il rapporto tra il totale delle persone appartenenti alle forze di lavoro e la popolazione presente in età lavorativa (16/55 anni).

**TASSO DI ATTIVITA' O DI PARTECIPAZIONE INTERNO**

Il rapporto tra il totale delle persone appartenenti alle forze di lavoro (residenti e soggiornanti) e la popolazione presente in età lavorativa (16/55 anni).

**TASSO DI DISOCCUPAZIONE**

Il rapporto tra le persone in cerca di occupazione e le Forze di lavoro interne (residenti e soggiornanti, senza frontalieri)

**TASSO DI DISOCCUPAZIONE IN SENSO STRETTO**

Il rapporto tra le persone in cerca di occupazione (solo disoccupati in senso stretto) e le Forze di lavoro interne

**TASSO DI OCCUPAZIONE**

Il rapporto tra il numero degli occupati e la popolazione presente in età lavorativa (16/64 anni).

# 9/b - Cassa Integrazione Guadagni e Indennità Economica Speciale

**Tavola 9/b.1 - Cassa Integrazione Guadagni autorizzata - totali**

		2014	2015	2016									2016	
				2015			2016							
				Dic	Gen	Feb	Mar	Apr	Mag	Giu	Lug	Ago	Set	
<b>dato complessivo</b>	Totale Aziende	413	362	106	123	132	119	108	121	101	104	72	114	258
	Ore Richieste	962.294	929.730	60.096	85.384	90.527	84.121	77.970	89.001	67.598	61.503	78.187	75.975	710.267
	Lavoratori Coinvolti	17.255	15.071	1.160	1.274	1.420	1.358	1.305	1.376	1.249	1.260	1.150	1.354	11.746
<b>di cui Attività Manifatturiere</b>	Totale Aziende	122	107	43	44	41	38	36	40	34	40	30	42	81
	Ore Richieste	595.520	603.132	43.309	59.633	56.439	59.821	51.059	51.389	43.766	37.668	57.627	49.433	466.836
	Lavoratori Coinvolti	12.064	11.010	975	922	1.007	1.015	966	945	888	992	906	1.012	8.653

**Tavola 9/b.2 - Cassa Integrazione Guadagni autorizzata per causa**

		2014	2015	2016									2016	
				2015			2016							
				Dic	Gen	Feb	Mar	Apr	Mag	Giu	Lug	Ago	Set	
<b>Causa di forza maggiore</b>	Totale Aziende	1	.	.	.	.	.	.	.	.	.	.	.	.
	Ore Richieste	311	.	.	.	.	.	.	.	.	.	.	.	.
	Lavoratori Coinvolti	2	.	.	.	.	.	.	.	.	.	.	.	.
<b>Situazioni temporanee di mercato</b>	Totale Aziende	1.936	1.677	102	120	127	115	104	111	92	97	67	106	939
	Ore Richieste	885.256	844.278	43.105	66.641	68.517	64.779	59.918	62.828	61.017	49.544	65.706	62.184	561.134
	Lavoratori Coinvolti	16.503	14.456	1.022	1.136	1.238	1.236	1.184	1.193	1.162	1.176	1.063	1.262	10.650
<b>Crisi economica, ristrutturazioni e riconversioni aziendali</b>	Totale Aziende	75	33	4	3	5	4	4	10	9	7	6	8	56
	Ore Richieste	76.727	85.453	16.991	18.744	22.010	19.343	18.053	26.173	6.580	11.959	12.481	13.791	149.133
	Lavoratori Coinvolti	750	615	138	138	182	122	121	183	87	84	87	92	1.096
<b>Totale</b>	Totale Aziende	1.998	1.709	106	123	132	119	108	121	101	104	72	114	994
	Ore Richieste	962.294	929.730	60.096	85.384	90.527	84.121	77.970	89.001	67.598	61.503	78.187	75.975	710.267
	Lavoratori Coinvolti	17.255	15.071	1.160	1.274	1.420	1.358	1.305	1.376	1.249	1.260	1.150	1.354	11.746

Tavola 9/b.3 - Cassa Integrazione Guadagni autorizzata per divisione di attività economica del settore manifatturiero

		2014	2015	2016									2016	
				Dic	Gen	Feb	Mar	Apr	Mag	Giu	Lug	Ago	Set	
Industrie Alimentari	Aziende	48	53	3	3	2	2	2	4	5	5	2	4	29
	Richieste	14.266	17.424	1.378	1.115	1.135	1.308	1.245	1.515	1.965	3.524	1.371	1.590	14.765
	Lavoratori	199	234	22	14	12	11	11	16	21	30	15	26	156
Industria delle Bevande	Aziende	10	14	1	2	2	2	1	1	.	.	.	.	8
	Richieste	2.421	2.390	139	506	567	353	161	165	.	.	.	.	1.751
	Lavoratori	34	36	3	6	6	6	3	2	.	.	.	.	23
Industrie Tessili	Aziende	11	7	1	1	1	1	1	.	.	.	.	1	5
	Richieste	1.331	1.557	180	150	180	68	53	.	.	.	.	380	830
	Lavoratori	28	28	7	3	4	1	1	.	.	.	.	4	13
Confezione di Articoli di Abbigliamento; Confezione di Articoli in Pelle e Pelliccia	Aziende	13	10	1	2	1	.	.	.	.	.	1	.	4
	Richieste	6.722	1.699	330	385	128	.	.	.	.	.	195	.	707
	Lavoratori	81	12	2	3	1	.	.	.	.	.	2	.	6
Fabbricazione di Articoli in Pelle e Simili	Aziende	21	22	1	.	.	1	1	2	2	1	1	2	10
	Richieste	19.831	27.256	613	.	.	1.965	2.903	4.002	3.206	3.000	1.200	4.445	20.720
	Lavoratori	180	209	7	.	.	20	20	27	27	20	20	27	161
Industria del Legno e dei Prodotti in Legno e Sughero (Esclusi i Mobili); Fabbricazione di Articoli in Paglia e Materiali da Intreccio	Aziende	32	17	1	2	2	2	2	2	2	2	2	2	18
	Richieste	59.345	44.090	3.552	4.493	6.193	7.172	6.830	7.202	7.843	7.280	1.718	7.095	55.824
	Lavoratori	444	313	30	39	46	46	46	47	48	49	43	43	407
Fabbricazione di Carta e di Prodotti di Carta	Aziende	37	31	2	1	2	2	1	2	1	1	.	2	12
	Richieste	18.882	16.041	689	638	765	530	450	485	660	600	.	672	4.799
	Lavoratori	222	205	8	5	6	6	3	4	4	4	.	5	37
Stampa e Riproduzione di Supporti Registrati	Aziende	36	38	4	7	6	4	4	6	6	5	4	5	47
	Richieste	19.604	13.098	193	1.066	1.852	1.699	1.265	2.148	2.769	2.185	228	786	13.998
	Lavoratori	231	145	8	14	15	13	13	22	24	19	7	9	136
Fabbricazione di Prodotti Chimici	Aziende	25	30	3	2	3	3	2	2	1	3	2	2	20
	Richieste	31.568	13.849	1.078	587	1.372	403	330	269	243	705	3.374	4.521	11.801
	Lavoratori	564	288	16	14	17	8	6	5	4	73	72	77	276
Fabbricazione di Prodotti Farmaceutici di Base e di Preparati Farmaceutici	Aziende	4	.	.	.	.	.	.	.	.	.	.	.	.
	Richieste	615	.	.	.	.	.	.	.	.	.	.	.	.
	Lavoratori	12	.	.	.	.	.	.	.	.	.	.	.	.
Fabbricazione di Articoli in Gomma e Materie Plastiche	Aziende	31	26	2	2	1	2	1	2	1	2	1	2	14
	Richieste	9.708	8.964	172	241	131	386	225	388	87	742	120	758	3.077
	Lavoratori	96	133	8	9	6	8	2	6	6	5	4	10	56
Fabbricazione di Altri Prodotti della Lavorazione di Minerali non Metalliferi	Aziende	40	31	3	3	2	1	2	2	2	2	2	3	19
	Richieste	21.042	11.014	831	667	562	610	710	1.056	1.062	1.248	508	1.626	8.049
	Lavoratori	476	421	37	26	22	26	39	40	39	51	16	51	310
Metallurgia	Aziende	5	3	.	.	1	1	1	.	.	.	.	.	3
	Richieste	689	202	.	.	1.219	1.239	864	.	.	.	.	.	3.322
	Lavoratori	30	3	.	.	40	38	24	.	.	.	.	.	102
Fabbricazione di Prodotti in Metallo (Esclusi Macchinari e Attrezzature)	Aziende	108	83	6	8	6	5	7	6	2	4	3	7	48
	Richieste	58.952	23.697	2.497	2.204	1.034	2.814	2.919	2.733	2.168	2.314	1.362	3.021	20.568
	Lavoratori	582	278	24	30	19	27	31	28	15	18	22	29	219
Fabbricazione di Computer e Prodotti di Elettronica e Ottica; Apparecchi Elettromedicali, Apparecchi di Misurazione e di Orologi	Aziende	12	3	1	.	1	1	.	.	1	1	.	1	5
	Richieste	1.674	672	485	.	2.580	6.773	.	.	241	1.053	.	474	11.120
	Lavoratori	12	27	17	.	43	43	.	.	15	15	.	14	130

(Continued)

		2014	2015	2016											
				2015					2016					2016	
				Dic	Gen	Feb	Mar	Apr	Mag	Giu	Lug	Ago	Set		
Fabbricazione di Apparecchiature Elettriche ed Apparecchiature per Uso Domestico non Elettriche	Aziende	61	36	2	1	1	1	1	1	1	1	2	.	.	8
	Richieste	23.573	79.091	7.739	10.842	11.110	12.255	11.310	9.513	830	704	.	.	.	56.564
	Lavoratori	448	733	76	77	78	77	76	62	5	10	.	.	.	385
Fabbricazione di Macchinari ed Apparecchiature Nca	Aziende	69	62	7	4	5	3	4	5	5	5	6	5	3	40
	Richieste	40.719	63.748	2.714	2.064	1.963	922	1.053	1.524	1.518	2.558	1.938	1.555	15.093	
	Lavoratori	861	778	39	28	25	12	16	18	15	21	20	15	170	
Fabbricazione di Autoveicoli, Rimorchi e Semirimorchi	Aziende	22	7	1	1	.	1	1	1	1	1	.	1	7	
	Richieste	54.807	17.510	788	675	.	710	293	647	1.028	521	.	167	4.041	
	Lavoratori	401	128	7	6	.	6	8	9	11	12	.	2	54	
Fabbricazione di Altri Mezzi di Trasporto	Aziende	.	3	.	.	.	.	.	.	.	.	.	.	.	
	Richieste	.	270	.	.	.	.	.	.	.	.	.	.	.	
	Lavoratori	.	6	.	.	.	.	.	.	.	.	.	.	.	
Fabbricazione di Mobili	Aziende	39	33	2	3	3	3	3	2	2	3	5	5	29	
	Richieste	198.478	228.295	19.538	33.414	24.857	19.566	19.362	19.402	19.890	11.025	44.661	20.819	212.993	
	Lavoratori	6.849	6.366	657	641	656	655	654	652	651	662	674	689	5.934	
Altre Industrie Manifatturiere	Aziende	29	30	2	2	2	2	2	2	2	2	3	2	19	
	Richieste	8.419	29.439	397	590	794	994	1.089	343	259	211	955	1.527	6.760	
	Lavoratori	254	624	7	7	11	11	13	7	3	3	11	11	77	
Riparazione, Manutenzione ed Installazione di Macchine ed Apparecchiature	Aziende	19	15	.	.	.	1	.	.	.	.	.	.	1	
	Richieste	2.879	2.829	.	.	.	56	.	.	.	.	.	.	56	
	Lavoratori	60	43	.	.	.	1	.	.	.	.	.	.	1	

**Tavola 9/b.4 - Cassa Integrazione Guadagni autorizzata per sezione e causa (dati cumulati da Gennaio a settembre 2016 )**

		Causa di forza maggiore	Situazioni temporanee di mercato	Riqualficazion e del personale	Crisi economica, ristrutturazioni e riconversioni aziendali	Stato di ristrutturazione	Arretrati	Totale
<b>Attività Manifatturiere</b>	Totale Aziende	.	74	.	8	.	.	82
	Ore Richieste	.	390.059	.	76.777	.	.	466.836
	Lavoratori Coinvolti	.	8.099	.	554	.	.	8.653
<b>Costruzioni</b>	Totale Aziende	.	42	.	1	.	.	43
	Ore Richieste	.	64.517	.	14.198	.	.	78.715
	Lavoratori Coinvolti	.	584	.	92	.	.	676
<b>Commercio all'ingrosso e al Dettaglio; Riparazione di Autoveicoli e Motocicli</b>	Totale Aziende	.	51	.	1	.	.	52
	Ore Richieste	.	35.602	.	38.253	.	.	73.855
	Lavoratori Coinvolti	.	638	.	250	.	.	888
<b>Trasporto e Magazzinaggio</b>	Totale Aziende	.	3	.	.	.	.	3
	Ore Richieste	.	1.222	.	.	.	.	1.222
	Lavoratori Coinvolti	.	12	.	.	.	.	12
<b>Attività dei Servizi di Alloggio e di Ristorazione</b>	Totale Aziende	.	15	.	2	.	.	17
	Ore Richieste	.	7.216	.	1.331	.	.	8.547
	Lavoratori Coinvolti	.	68	.	27	.	.	95
<b>Servizi di Informazione e Comunicazione</b>	Totale Aziende	.	6	.	.	.	.	6
	Ore Richieste	.	2.647	.	.	.	.	2.647
	Lavoratori Coinvolti	.	59	.	.	.	.	59
<b>Attività Finanziarie e Assicurative</b>	Totale Aziende	.	3	.	.	.	.	3
	Ore Richieste	.	2.068	.	.	.	.	2.068
	Lavoratori Coinvolti	.	37	.	.	.	.	37
<b>Attività Immobiliari</b>	Totale Aziende	.	3	.	.	.	.	3
	Ore Richieste	.	729	.	.	.	.	729
	Lavoratori Coinvolti	.	14	.	.	.	.	14
<b>Attività Professionali, Scientifiche e Tecniche</b>	Totale Aziende	.	26	.	.	.	.	26
	Ore Richieste	.	47.953	.	.	.	.	47.953
	Lavoratori Coinvolti	.	990	.	.	.	.	990
<b>Noleggio, Agenzie di Viaggio, Servizi di Supporto alle Imprese</b>	Totale Aziende	.	8	.	1	.	.	9
	Ore Richieste	.	1.702	.	12.179	.	.	13.881
	Lavoratori Coinvolti	.	27	.	95	.	.	122
<b>Sanità e Assistenza Sociale</b>	Totale Aziende	.	4	.	.	.	.	4
	Ore Richieste	.	1.820	.	.	.	.	1.820
	Lavoratori Coinvolti	.	30	.	.	.	.	30
<b>Attività Artistiche, Sportive, di Intrattenimento e Divertimento</b>	Totale Aziende	.	3	.	.	.	.	3
	Ore Richieste	.	899	.	.	.	.	899
	Lavoratori Coinvolti	.	7	.	.	.	.	7
<b>Altre Attività di Servizi</b>	Totale Aziende	.	10	.	2	.	.	12
	Ore Richieste	.	4.702	.	6.395	.	.	11.097
	Lavoratori Coinvolti	.	85	.	78	.	.	163
<b>Totale Generale</b>	Totale Aziende	.	248	.	15	.	.	263
	Ore Richieste	.	561.134	.	149.133	.	.	710.267
	Lavoratori Coinvolti	.	10.650	.	1.096	.	.	11.746

Tavola 9/b.5 - Cassa Integrazione Guadagni liquidata - totali (importi in euro)

		2014	2015	2016									2016	
				2015	2016									
				Dic	Gen	Feb	Mar	Apr	Mag	Giu	Lug	Ago	Set	
<b>dato complessivo</b>	Totale Aziende	489	431	107	169	198	194	167	189	167	177	90	178	333
	Ore Richieste	588.261	489.079	19.283	43.591	58.111	61.061	32.792	36.332	28.691	31.131	35.090	44.451	371.250
	Importo	5.614.255	4.628.812	176.514	407.287	549.191	581.735	318.703	346.433	273.676	297.755	330.517	424.670	3.529.968
<b>di cui Attività Manifatturiere</b>	Totale Aziende	127	112	43	46	43	42	39	43	36	44	31	44	85
	Ore Richieste	255.358	233.672	7.420	20.871	25.553	28.435	14.995	13.975	9.564	12.198	24.248	24.869	174.709
	Importo Totale	2.476.390	2.232.492	67.820	192.891	235.029	261.762	142.751	135.928	94.007	115.381	232.567	236.798	1.649.176

Tavola 9/b.6 - Cassa Integrazione Guadagni liquidata per causa (importi in euro)

		2014	2015	2016									2016	
				2015	2016									
				Dic	Gen	Feb	Mar	Apr	Mag	Giu	Lug	Ago	Set	
<b>Causa di forza maggiore</b>	Totale Aziende	1.130	881	1	58	84	93	74	83	75	85	21	71	644
	Ore Richieste	95.426	75.956	49	5.276	10.374	21.111	3.334	5.349	6.918	3.514	387	4.761	61.022
	Importo Liquidato	957.923	765.627	450	54.057	103.977	212.666	33.652	53.405	69.994	34.777	3.745	47.868	614.142
<b>Situazioni temporanee di mercato</b>	Totale Aziende	1.909	1.667	102	120	126	114	103	108	92	97	66	106	932
	Ore Richieste	425.000	361.506	11.231	22.930	26.992	22.664	22.166	21.354	16.742	17.348	26.327	29.281	205.804
	Importo Liquidato	4.019.330	3.414.096	103.066	212.266	254.689	214.523	213.211	206.298	161.058	165.576	249.449	276.587	1.953.657
<b>Crisi economica, ristrutturazioni e riconversioni aziendali</b>	Totale Aziende	74	32	4	3	5	4	4	10	9	7	6	8	56
	Ore Richieste	67.835	51.617	8.003	15.385	20.745	17.286	7.293	9.629	5.031	10.269	8.376	10.410	104.424
	Importo Liquidato	644.940	459.787	74.063	140.929	191.579	154.620	71.123	85.563	44.032	98.311	78.534	101.165	965.856
<b>Arretrati</b>	Totale Aziende	.	.	.	.	.	.	.	.	.	.	.	.	.
	Ore Richieste	.	.	.	.	.	.	.	.	.	.	.	.	.
	Importo Liquidato	-7.940	-10.699	-1.064	36	-1.053	-74	717	1.166	-1.409	-910	-1.211	-949	-3.687
<b>Totale</b>	Totale Aziende	2.872	2.401	107	169	198	194	167	189	167	177	90	178	1.529
	Ore Richieste	588.261	489.079	19.283	43.591	58.111	61.061	32.792	36.332	28.691	31.131	35.090	44.451	371.250
	Importo Liquidato	5.614.255	4.628.812	176.514	407.287	549.191	581.735	318.703	346.433	273.676	297.755	330.517	424.670	3.529.968

**Tavola 9/b.7 - Cassa Integrazione Guadagni liquidata per divisione di attività economica del settore manifatturiero (importi in euro)**

		2014		2015		2016								
		Aziende	Ore	Importo	2015		2016							
					Dic	Gen	Feb	Mar	Apr	Mag	Giu	Lug	Ago	Set
<b>Industrie Alimentari</b>	Aziende	48	52	3	3	2	2	2	4	5	5	2	4	29
	Ore	8.266	8.444	501	248	399	177	483	512	728	2.460	1.347	2.773	9.124
	Importo	73.713	74.017	4.381	2.136	3.410	1.472	4.074	4.516	6.578	19.370	10.210	21.797	73.563
<b>Industria delle Bevande</b>	Aziende	10	14	1	2	2	2	1	1	.	.	.	.	8
	Ore	2.267	2.115	116	484	548	285	60	15	.	.	.	.	1.392
	Importo	21.899	19.287	955	4.605	5.249	2.628	453	142	.	.	.	.	13.076
<b>Industrie Tessili</b>	Aziende	11	7	1	1	1	1	1	.	.	.	.	1	5
	Ore	1.219	1.447	165	150	158	68	53	.	.	.	.	380	808
	Importo	11.817	13.591	1.545	1.388	1.454	593	461	.	.	.	.	3.556	7.452
<b>Confezione di Articoli di Abbigliamento; Confezione di Articoli in Pelle e Pelliccia</b>	Aziende	15	10	1	2	1	.	.	.	.	.	1	.	4
	Ore	6.029	1.783	326	377	128	.	.	.	.	.	195	.	700
	Importo	56.951	16.215	3.119	3.627	1.220	.	.	.	.	.	1.775	.	6.621
<b>Fabbricazione di Articoli in Pelle e Simili</b>	Aziende	21	22	1	.	.	1	1	2	2	1	1	2	10
	Ore	13.920	11.389	246	.	.	573	1.542	2.918	1.337	378	207	3.474	10.429
	Importo	132.342	105.352	2.169	.	.	5.379	14.554	27.917	12.277	2.698	2.024	33.151	98.000
<b>Industria del Legno e dei Prodotti in Legno e Sughero (Esclusi i Mobili); Fabbricazione di Articoli in Paglia e Materiali da Intreccio</b>	Aziende	31	17	1	2	2	2	2	2	2	2	2	2	18
	Ore	2.378	4.088	309	494	472	1.260	1.507	931	1.099	1.053	547	1.870	9.231
	Importo	22.457	40.642	2.270	5.022	4.819	12.840	15.436	9.375	11.109	10.645	5.524	19.094	93.864
<b>Fabbricazione di Carta e di Prodotti di Carta</b>	Aziende	38	31	2	1	2	2	1	2	1	1	.	2	12
	Ore	8.497	8.401	289	270	88	141	106	152	142	116	.	110	1.122
	Importo	82.054	80.685	2.743	2.419	792	1.279	926	1.584	1.421	1.160	.	1.124	10.705
<b>Stampa e Riproduzione di Supporti Registrati</b>	Aziende	37	38	4	7	6	4	4	6	6	5	4	5	47
	Ore	5.903	4.743	153	292	351	146	208	517	945	669	213	746	4.086
	Importo	57.865	46.006	1.430	2.879	3.359	1.388	2.090	5.437	10.028	7.079	2.048	7.778	42.086
<b>Fabbricazione di Prodotti Chimici</b>	Aziende	25	31	3	2	3	3	2	2	1	3	2	2	20
	Ore	21.526	10.098	988	549	983	367	229	239	196	652	3.090	4.138	10.443
	Importo	204.525	96.521	9.193	5.473	9.559	3.436	2.333	2.374	2.024	6.665	31.266	40.913	104.044
<b>Fabbricazione di Prodotti Farmaceutici di Base e di Preparati Farmaceutici</b>	Aziende	4	.	.	.	.	.	.	.	.	.	.	.	.
	Ore	585	.	.	.	.	.	.	.	.	.	.	.	.
	Importo	6.019	.	.	.	.	.	.	.	.	.	.	.	.
<b>Fabbricazione di Articoli in Gomma e Materie Plastiche</b>	Aziende	31	26	2	3	1	2	1	2	1	2	1	2	15
	Ore	4.538	3.168	161	660	131	359	192	251	75	242	29	263	2.201
	Importo	41.868	29.414	1.536	6.637	1.171	3.381	1.963	2.497	667	2.333	270	2.378	21.297
<b>Fabbricazione di Altri Prodotti della Lavorazione di Minerali non Metalliferi</b>	Aziende	60	39	3	3	3	2	3	3	3	3	2	3	25
	Ore	16.117	6.503	285	409	466	413	307	656	758	473	499	963	4.943
	Importo	165.537	65.268	2.754	4.154	4.794	4.332	3.380	6.739	7.729	4.701	5.082	9.904	50.816

(Continued)

		2014		2015		2016							2016	
						2015		2016						
						Dic	Gen	Feb	Mar	Apr	Mag	Giu	Lug	Ago
<b>Metallurgia</b>	Aziende	6	7	.	.	1	1	1	.	.	1	.	.	4
	Ore	798	3.375	.	.	453	483	267	.	.	544	.	.	1.747
	Importo	8.001	30.172	.	.	4.095	4.281	2.535	.	.	5.249	.	.	16.159
<b>Fabbricazione di Prodotti in Metallo (Esclusi Macchinari e Attrezzature)</b>	Aziende	147	113	6	8	8	8	9	8	3	6	4	9	63
	Ore	34.318	9.837	745	936	1.096	1.904	1.861	1.603	1.007	678	761	1.231	11.076
	Importo	322.511	92.785	6.752	8.799	10.549	17.996	17.813	15.365	9.598	6.560	7.302	11.760	105.741
<b>Fabbricazione di Computer e Prodotti di Elettronica e Ottica; Apparecchi Elettromedicali, Apparecchi di Misurazione e di Orologi</b>	Aziende	23	13	1	1	2	2	.	.	1	1	.	1	8
	Ore	3.807	2.124	380	2	2.537	6.521	.	.	153	993	.	467	10.672
	Importo	38.230	21.383	3.628	20	25.927	66.090	.	.	1.519	10.100	.	4.682	108.338
<b>Fabbricazione di Apparecchiature Elettriche ed Apparecchiature per Uso Domestico non Elettriche</b>	Aziende	61	36	2	1	1	1	1	1	1	2	.	.	8
	Ore	9.881	36.538	61	8.440	10.755	10.986	2.041	271	250	365	.	.	33.108
	Importo	98.144	327.916	534	72.901	92.108	91.122	17.596	2.343	2.107	3.395	.	.	281.572
<b>Fabbricazione di Macchinari ed Apparecchiature Nca</b>	Aziende	70	62	7	4	5	3	4	5	5	6	5	3	40
	Ore	23.446	30.244	1.382	783	381	402	646	1.367	1.011	1.894	1.441	1.389	9.313
	Importo	243.247	295.585	12.234	7.156	3.329	3.985	6.402	13.442	10.055	18.105	13.661	13.071	89.205
<b>Fabbricazione di Autoveicoli, Rimorchi e Semirimorchi</b>	Aziende	18	7	1	1	.	1	1	1	1	1	.	1	7
	Ore	7.449	1.601	201	8	.	590	150	517	803	290	.	163	2.521
	Importo	77.201	16.731	2.107	85	.	6.084	1.505	5.488	8.624	3.132	.	1.539	26.457
<b>Fabbricazione di Altri Mezzi di Trasporto</b>	Aziende	.	3	.	.	.	.	.	.	.	.	.	.	.
	Ore	.	270	.	.	.	.	.	.	.	.	.	.	.
	Importo	.	2.513	.	.	.	.	.	.	.	.	.	.	.
<b>Fabbricazione di Mobili</b>	Aziende	39	34	2	3	3	3	3	2	2	3	5	6	30
	Ore	71.391	60.154	753	6.315	6.089	3.017	4.613	3.710	803	1.183	15.067	5.551	46.347
	Importo	686.304	590.342	7.272	61.429	58.315	28.698	44.396	35.713	7.894	12.177	145.149	52.947	446.717
<b>Altre Industrie Manifatturiere</b>	Aziende	29	31	2	2	2	2	2	2	2	2	3	2	19
	Ore	10.614	24.909	363	456	521	690	733	319	259	211	853	1.355	5.396
	Importo	100.448	239.838	3.198	4.163	4.880	6.254	6.834	2.997	2.378	2.012	8.256	13.105	50.878
<b>Riparazione, Manutenzione ed Installazione di Macchine ed Apparecchiature</b>	Aziende	19	15	.	.	.	1	.	.	.	.	.	.	1
	Ore	2.411	2.446	.	.	.	56	.	.	.	.	.	.	56
	Importo	22.536	23.305	.	.	.	526	.	.	.	.	.	.	526
<b>Totale Generale</b>	Aziende	743	608	43	46	45	43	39	43	36	44	32	45	373
	Ore	255.358	233.672	7.420	20.871	25.553	28.435	14.995	13.975	9.564	12.198	24.248	24.869	174.709
	Importo	2.473.669	2.227.569	67.820	192.891	235.029	261.762	142.751	135.928	94.007	115.381	232.567	236.798	1.647.115



**Tavola 9/b.8 - Cassa Integrazione Guadagni liquidata per sezione e causa (importi cumulati da Gennaio a settembre 2016 )**

		Causa di forza maggiore	Situazioni temporanee di mercato	Riqualificazioni e del personale	Crisi economica, ristrutturazioni e riconversioni aziendali	Stato di ristrutturazione	Arretrati	Totale
<b>Attività Manifatturiere</b>	Totale Aziende	8	74	.	8	.	.	90
	Ore liquidate	2.923	120.105	.	51.681	.	.	174.709
	Importo liquidato	28.170	1.155.448	.	465.558	.	-2.061	1.647.115
<b>Costruzioni</b>	Totale Aziende	92	42	.	1	.	.	135
	Ore liquidate	52.788	25.999	.	5.486	.	.	84.273
	Importo liquidato	536.609	263.214	.	56.353	.	-65	856.111
<b>Commercio all'ingrosso e al Dettaglio; Riparazione di Autoveicoli e Motocicli</b>	Totale Aziende	.	51	.	1	.	.	52
	Ore liquidate	.	19.917	.	31.997	.	.	51.913
	Importo liquidato	.	180.316	.	314.780	.	339	495.435
<b>Trasporto e Magazzinaggio</b>	Totale Aziende	3	3	.	.	.	.	6
	Ore liquidate	2.522	1.184	.	.	.	.	3.706
	Importo liquidato	26.632	11.602	.	.	.	0	38.234
<b>Attività dei Servizi di Alloggio e di Ristorazione</b>	Totale Aziende	.	15	.	2	.	.	17
	Ore liquidate	.	6.362	.	1.295	.	.	7.657
	Importo liquidato	.	46.197	.	11.045	.	-564	56.678
<b>Servizi di Informazione e Comunicazione</b>	Totale Aziende	.	6	.	.	.	.	6
	Ore liquidate	.	2.421	.	.	.	.	2.421
	Importo liquidato	.	23.627	.	.	.	0	23.627
<b>Attività Finanziarie e Assicurative</b>	Totale Aziende	.	3	.	.	.	.	3
	Ore liquidate	.	2.028	.	.	.	.	2.028
	Importo liquidato	.	21.697	.	.	.	-1.211	20.486
<b>Attività Immobiliari</b>	Totale Aziende	.	3	.	.	.	.	3
	Ore liquidate	.	632	.	.	.	.	632
	Importo liquidato	.	6.310	.	.	.	0	6.310
<b>Attività Professionali, Scientifiche e Tecniche</b>	Totale Aziende	4	26	.	.	.	.	30
	Ore liquidate	1.118	19.495	.	.	.	.	20.613
	Importo liquidato	10.017	181.667	.	.	.	-591	191.093
<b>Noleggio, Agenzie di Viaggio, Servizi di Supporto alle Imprese</b>	Totale Aziende	5	8	.	1	.	.	14
	Ore liquidate	1.673	1.422	.	7.571	.	.	10.665
	Importo liquidato	12.714	12.297	.	60.420	.	526	85.957
<b>Sanità e Assistenza Sociale</b>	Totale Aziende	.	4	.	.	.	.	4
	Ore liquidate	.	1.673	.	.	.	.	1.673
	Importo liquidato	.	14.286	.	.	.	0	14.286
<b>Attività Artistiche, Sportive, di Intrattenimento e Divertimento</b>	Totale Aziende	.	3	.	.	.	.	3
	Ore liquidate	.	813	.	.	.	.	813
	Importo liquidato	.	7.805	.	.	.	0	7.805

(Continued)

		Causa di forza maggiore	Situazioni temporanee di mercato	Riqualificazioni e del personale	Crisi economica, ristrutturazioni e riconversioni aziendali	Stato di ristrutturazione	Arretrati	Totale
Altre Attività di Servizi	Totale Aziende	.	10	.	2	.	.	12
	Ore liquidate	.	3.754	.	6.395	.	.	10.149
	Importo liquidato	.	29.190	.	57.700	.	-59	86.831
Totale Generale	Totale Aziende	112	248	.	15	.	.	375
	Ore liquidate	61.022	205.804	.	104.424	.	.	371.250
	Importo liquidato	614.142	1.953.657	.	965.856	.	-3.687	3.529.968

## Tavola 9/b.9 - Indennità Economica Speciale (importi in euro)

	2015														2016
		2015					2016								
		Dic	Gen	Feb	Mar	Apr	Mag	Giu	Lug	Ago	Set				Ott
<b>Casi</b>	4.832	384	443	406	365	332	310	292	257	249	282	256	249	244	3.685
<b>Giorni</b>	81.460	6.648	6.809	6.345	6.577	5.444	5.329	4.823	4.189	4.524	4.928	4.238	4.444	4.151	61.801
<b>Ore</b>	557.395	45.503	47.519	44.392	46.446	38.297	37.269	33.395	28.908	31.132	33.696	28.640	29.791	28.011	427.496
<b>Ore effettiv. lavorabili</b>	1.838	143	143	150	150	150	158	165	150	165	165	158	150	135	1.838
<b>Importo</b>	4.961.560	391.160	418.042	391.834	407.878	339.510	329.611	296.301	249.736	268.505	295.760	249.850	257.068	245.028	3.749.124

## Glossario

### CASSA INTEGRAZIONE GUADAGNI

Lo strumento attraverso il quale lo stato interviene a sostegno delle imprese che, per causa di forza maggiore o per situazioni temporanee di mercato o per crisi economiche/ristrutturazioni/riconversioni aziendali, sono costrette a contrarre o sospendere momentaneamente l'attività produttiva. Legge 28 ottobre 1975 n. 37 e successive integrazioni o modifiche.

### LAVORATORI COINVOLTI

Lavoratori che hanno usufruito almeno di 1 ora o superiori di Cassa Integrazione Guadagni.

### INDENNITA' ECONOMICA SPECIALE

Strumento a favore dei lavoratori interessati da processi di riduzione del personale o cessazione dell'attività aziendale posti in stato di mobilità, disciplinato dalla Legge 31 marzo 2010 n. 73.