



REPUBBLICA DI SAN MARINO

UFFICIO PROGRAMMAZIONE ECONOMICA  
E CENTRO ELABORAZIONE DATI E STATISTICA

# SUPPLEMENTO AL BOLLETTINO DI STATISTICA

ANNO 2014



UPECEDS

**Supplemento al Bollettino di Statistica**

**2014**

**Dirigente:**            **Avv. Roberta Mularoni**

**Esperto Statistico:**   **Dott. Mauro Sammaritani**

**Collaboratore:**        **Simona Tamagnini**

**Ufficio Informatica, Tecnologia, Dati e Statistica**

Via 28 Luglio, 192 - 47893 Borgo Maggiore— Repubblica di San Marino

Tel. 0549 885150 - Fax 0549 885154 - International area code (+) 378

E- mail: [statistica@pa.sm](mailto:statistica@pa.sm)



**RIPRODUZIONI EDITORIALI DELLO STATO**

DIPARTIMENTO AFFARI INTERNI    VIA DELLA CAPANNACCIA 13 SAN MARINO    0549/882285

**Si autorizza la riproduzione a fini non commerciali e con citazione della fonte.**

# INDICE

Capitolo	pagina
<b>1 – Popolazione</b>	<b>05</b>
1.1 Popolazione presente per fasce di età e castello	05
1.2 Popolazione residente e soggiornante per età e per sesso	07
1.3 Piramide della popolazione residente (31 dicembre 2012)	08
1.4 Piramide della popolazione residente (31 dicembre 2002)	09
1.5 Età media della popolazione per sesso	10
1.6 Età media della popolazione per castello e per sesso	10
1.7 Popolazione per castello espressa in percentuale	10
1.8 Popolazione residente per stato civile e fascia di età	11
1.9 Popolazione per grado di istruzione	11
1.10 Popolazione residente per stato civile	12
1.11 Famiglie, componenti medi e densità per castello	12
1.12 Quozienti di fecondità per anno	12
1.13 Popolazione per posizione anagrafica e cittadinanza	13
1.14 Popolazione minorenni per posizione anagrafica e cittadinanza	14
1.15 Nati per ordine di nascita ed età della madre	15
1.16 Nati per età dei genitori	15
1.17 Nati per ordine di nascita e durata del matrimonio	16
1.18 Nati vivi per caratteristiche del parto	16
1.19 Nati vivi (in territorio) per durata della gestazione e peso del neonato	17
1.20 Nati vivi per genere di parto e sesso	17
1.21 Nati vivi per filiazione e sesso	18
1.22 Morti per causa di morte e sesso	19
1.23 Morti per fascia di età e sesso	19
1.24 Morti per causa di morte e sesso - Tumori	20
1.25 Morti per fascia di età e sesso - Tumori	20
1.26 Morti per causa di morte e sesso - Sistema circolatorio	21
1.27 Morti per fascia di età e sesso - Sistema circolatorio	21
1.28 Morti per causa di morte e sesso - Apparato respiratorio	22
1.29 Morti per fascia di età e sesso - Apparato respiratorio	22
1.30 Caratteristiche dei matrimoni (ove almeno un coniuge è cittadino sammarinese)	23
1.31 Sposi non residenti che hanno sposato un cittadino sammarinese	23
1.32 Percentuale mensile dei matrimoni	23
1.33 Matrimoni per cittadinanza degli sposi	24
1.34 Matrimoni per differenza di età degli sposi	24
1.35 Caratteristiche degli sposi (istruzione, professione e stato civile)	25
1.36 Caratteristiche degli sposi (titolo di studio)	25
1.37 Movimento Naturale – Quozienti per mille	26
1.38 Immigrati per età	26
1.39 Immigrati per paese di provenienza	27
1.40 Caratteristiche degli immigrati (stato civile e professione)	28
1.41 Caratteristiche degli immigrati (titolo di studio)	28
1.42 Emigrati per età	29
1.43 Movimento migratorio annuale	30
1.44 Sammarinesi residenti all'estero per sesso e per nazione	31
1.45 Sammarinesi residenti all'estero per età e sesso	32
1.46 Speranza di vita maschile	33
1.47 Speranza di vita femminile	34
<b>2 – Giustizia</b>	<b>35</b>
2.1 Separazioni per durata della convivenza	35
2.2 Separazioni per tipologia di rito del matrimonio	35
2.3 Separazioni per luogo del matrimonio	35
2.4 Separazioni per età al momento del matrimonio e della separazione	35
2.5 Separazioni con figli minori coinvolti	36
2.6 Separazioni per grado d'istruzione dei coniugi	36
2.7 Separazioni per condizione prevalente dei coniugi	36
2.8 Separazioni per cittadinanza dei coniugi	37
2.9 Divorzi per durata della convivenza	38
2.10 Divorzi per durata della separazione	38
2.11 Divorzi per tipologia di rito del matrimonio	38

2.12	Divorzi per luogo del matrimonio	38
2.13	Divorzi per età al momento del matrimonio e del divorzio	39
2.14	Divorzi con figli minori coinvolti	39
2.15	Divorzi per grado d'istruzione dei coniugi	40
2.16	Divorzi per condizione prevalente dei coniugi	40
2.17	Divorzi per cittadinanza dei coniugi	41
<b>3 - Imprese</b>		<b>42</b>
3.1	Imprese per forma giuridica	42
3.2	Imprese per fascia di addetti	42
3.3	Imprese suddivise per castello	42
3.4	Imprese per forma giuridica – Agricoltura	43
3.5	Imprese e relativo numero di dipendenti per fascia di addetti—Agricoltura	43
3.6	Imprese suddivise per castello—Agricoltura	43
3.7	Imprese per forma giuridica – Industria manifatturiera	44
3.8	Imprese e relativo numero di dipendenti per fascia di addetti—Industria manifatturiera	44
3.9	Imprese suddivise per castello—Industria manifatturiera	44
3.10	Imprese per forma giuridica – Costruzioni e impianti	45
3.11	Imprese e relativo numero di dipendenti per fascia di addetti—Costruzioni e impianti	45
3.12	Imprese suddivise per castello—Costruzioni e impianti	45
3.13	Imprese per forma giuridica – Commercio	46
3.14	Imprese e relativo numero di dipendenti per fascia di addetti—Commercio	46
3.15	Imprese suddivise per castello—Commercio	46
3.16	Imprese per forma giuridica – Alberghi e ristoranti	47
3.17	Imprese e relativo numero di dipendenti per fascia di addetti—Alberghi e ristoranti	47
3.18	Imprese suddivise per castello—Alberghi e ristoranti	47
3.19	Imprese per forma giuridica – Trasporti e comunicazioni	48
3.20	Imprese e relativo numero di dipendenti per fascia di addetti—Trasporti e comunicazioni	48
3.21	Imprese suddivise per castello—Trasporti e comunicazioni	48
3.22	Imprese per forma giuridica – Istruzione	49
3.23	Imprese e relativo numero di dipendenti per fascia di addetti—Istruzione	49
3.24	Imprese suddivise per castello—Istruzione	49
3.25	Imprese per forma giuridica – Sanità e assistenza Sociale	50
3.26	Imprese e relativo numero di dipendenti per fascia di addetti—Sanità e assistenza Sociale	50
3.27	Imprese suddivise per castello—Sanità e assistenza Sociale	50
3.28	Imprese per forma giuridica – Attività immobiliari , informatica , servizi alle imprese	51
3.29	Imprese e relativo numero di dipendenti per fascia di addetti—Attività immobiliari , informatica , servizi alle imprese	51
3.30	Imprese suddivise per castello—Attività immobiliari , informatica , servizi alle imprese	51
3.31	Imprese per forma giuridica – Altri servizi	52
3.32	Imprese e relativo numero di dipendenti per fascia di addetti—Altri servizi	52
3.33	Imprese suddivise per castello—Altri servizi	52
3.34	Imprese per forma giuridica – Attività finanziarie	53
3.35	Imprese e relativo numero di dipendenti per fascia di addetti—Attività finanziarie	53
3.36	Imprese suddivise per castello—Attività finanziarie	53
<b>4 - Lavoro</b>		<b>54</b>
4.1	Lavoratori dipendenti del Settore Privato per ramo di attività economica	54
4.2	Lavoratori dipendenti del Settore Pubblico	54
4.3	Lavoratori dipendenti per posizione anagrafica - settore - tipo di contratto	55
4.4	Lavoratori dipendenti per tipo di contratto e settore di attività	55
4.5	Lavoratori dipendenti per tipo di contratto e posizione anagrafica	55
4.6	Lavoratori dipendenti per settore di attività e posizione anagrafica	55
4.7	Lavoratori dipendenti privati per Castello di lavoro	56
4.8	Lavoratori dipendenti per settore e grado di istruzione	56
4.9	Lavoratori totali di sesso maschile per cittadinanza e fascia di età	57
4.10	Lavoratori totali di sesso femminile per cittadinanza e fascia di età	57
4.11	Lavoratori dipendenti del settore privato per età	58
4.12	Lavoratori dipendenti del settore pubblico per età	59
4.13	Lavoratori Indipendenti per ramo di attività economica	60
4.14	Lavoratori indipendenti per età	61
4.15	Lavoratori indipendenti per cittadinanza	62
4.16	Lavoratori indipendenti per grado di istruzione	62
4.17	Lavoratori minorenni ( $\leq 18$ anni) per cittadinanza e sesso	63
4.18	Lavoratori minorenni ( $\leq 18$ anni) per qualifica e sesso	63
4.19	Lavoratori minorenni ( $\leq 18$ anni) per cittadinanza e sesso—Serie storica	64

<b>5 - Pensioni</b>		<b>65</b>
5.1	Numero di pensioni totali per tipologia di pensione prevalente e sesso	65
5.2	Nuovi pensionati per tipologia di pensione prevalente e sesso	65
5.3	Pensionati totali per tipo di pensione e fascia di età	66
5.4	Pensionati totali per tipologia di pensione— Pensioni di invalidità e vecchiaia ( ex lavoratori )	67
5.5	Pensionati totali per tipologia di pensione— Superstiti e pensioni sociali	68
5.6	Pensionati totali per tipologia di pensione— Pensioni privilegiate (infortuni, malattie prof e reversibilità )	68
<b>6 - Disoccupazione</b>		<b>69</b>
6.1	Disoccupati totali per grado di istruzione	69
6.2	Disoccupati in senso stretto per grado di istruzione	69
6.3	Disoccupati totali per classe	69
6.4	Disoccupati in senso stretto per titolo di studio—Laurea	70
6.5	Disoccupati in senso stretto per titolo di studio—Diploma universitario	72
6.6	Disoccupati in senso stretto per titolo di studio—Diploma di maturità	73
6.7	Disoccupati in senso stretto per titolo di studio—Diploma di qualifica	74
6.8	Disoccupati in senso stretto per titolo di studio—Licenza elementare/licenza media inferiore/titolo estero/altro	75
6.9	Iscrizioni totali e plurime nelle liste di avviamento al lavoro—Laureati e diplomati universitari	75
6.10	Iscrizioni totali e plurime nelle liste di avviamento al lavoro—Diplomati	76
6.11	Iscrizioni totali e plurime nelle liste di avviamento al lavoro—Parasanitari	76
6.12	Iscrizioni totali e plurime nelle liste di avviamento al lavoro—Impiegati generici: scuola media inferiore e qualificazione	77
6.13	Iscrizioni totali e plurime nelle liste di avviamento al lavoro—Intermedi	77
6.14	Iscrizioni totali e plurime nelle liste di avviamento al lavoro—Operai specializzati e/o qualificati	77
6.15	Iscrizioni totali e plurime nelle liste di avviamento al lavoro—Albergo e mensa/servizi mensa	78
6.16	Iscrizioni totali e plurime nelle liste di avviamento al lavoro—Manodopera Generica	78
6.17	Iscrizioni totali e plurime nelle liste di avviamento al lavoro—Asili nido	78
6.18	Iscrizioni totali e plurime nelle liste di avviamento al lavoro—Scuole dell'infanzia	78
6.19	Iscrizioni totali e plurime nelle liste di avviamento al lavoro—Scuole elementari	79
6.20	Iscrizioni totali e plurime nelle liste di avviamento al lavoro—Scuole medie inferiori	79
6.21	Iscrizioni totali e plurime nelle liste di avviamento al lavoro—Scuole medie superiori	80
6.22	Iscrizioni totali e plurime nelle liste di avviamento al lavoro—Licei	80
6.23	Tassi medi annuali	81
<b>7 - Trasporti</b>		<b>82</b>
7.1	Movimento veicoli secondo la categoria	82
7.2	Movimento patenti di guida	82
7.3	Immatricolazioni di autoveicoli NUOVI per cilindrata e tipo di combustibile	83
7.4	Immatricolazioni di autoveicoli USATI per cilindrata e tipo di combustibile	84
7.5	Immatricolazioni di autoveicoli per marca	85
7.6	Immatricolazioni di autoveicoli nuovi e usati per tipo di soggetto intestatario e cilindrata	86
	Grafico - Immatricolazioni auto per tipo di carburante - Benzina e Gasolio	87
	Grafico - Immatricolazioni auto per tipo di carburante - Altri carburanti	87
<b>8 - Meteorologia</b>		<b>88</b>
8.1	Temperature medie massime e minime (gradi centigradi)	88
8.2	Temperature estreme massime e minime (gradi centigradi)	89
8.3	Escursione termica massima e minima (gradi centigradi)	90
8.4	Escursione termica media (gradi centigradi)	91
8.5	Quantità (in mm di pioggia) e frequenza in giorni delle precipitazioni	92
	Grafico - Precipitazioni in mm misurate nel mese dalla stazione meteorologica di Borgo Maggiore	93
	Grafico - Serie storica mensile delle precipitazioni	93
8.6	Borgo Maggiore: frequenze (in giorni) dei venti per categoria di intensità	94
8.7	San Marino Città: frequenze (in giorni) dei venti per categoria di intensità	95
8.8	Domagnano - Torracchia: frequenze (in giorni) dei venti per categoria di intensità	96
	Grafico - Principali direzioni del vento* e intensità	97
8.9	Umidità relativa media e massima	98
	Grafico - Umidità relativa media   Confronto tra tre diverse zone della Repubblica	99



# 1 - Popolazione

**Tavola 1.1 - Popolazione presente per fasce di età e Castello (31/12/2014)**

		San Marino	Acquaviva	Borgo Maggiore	Chiesanuova	Domagnano	Faetano	Florentino	Montegiardino	Serravalle	Totale
Da 0 a 5 anni	M	87	76	239	51	96	32	80	25	349	1.035
	F	110	75	191	28	109	26	64	24	332	959
	<b>Totale</b>	<b>197</b>	<b>151</b>	<b>430</b>	<b>79</b>	<b>205</b>	<b>58</b>	<b>144</b>	<b>49</b>	<b>681</b>	<b>1.994</b>
Da 06 a 10 anni	M	97	73	182	25	98	27	77	31	280	890
	F	94	58	150	24	86	35	56	13	293	809
	<b>Totale</b>	<b>191</b>	<b>131</b>	<b>332</b>	<b>49</b>	<b>184</b>	<b>62</b>	<b>133</b>	<b>44</b>	<b>573</b>	<b>1.699</b>
Da 11 a 15 anni	M	118	55	179	23	90	31	70	28	301	895
	F	84	58	146	27	93	36	78	25	265	812
	<b>Totale</b>	<b>202</b>	<b>113</b>	<b>325</b>	<b>50</b>	<b>183</b>	<b>67</b>	<b>148</b>	<b>53</b>	<b>566</b>	<b>1.707</b>
Da 16 a 20 anni	M	98	56	148	27	85	36	76	31	274	831
	F	78	58	152	34	78	34	58	20	233	745
	<b>Totale</b>	<b>176</b>	<b>114</b>	<b>300</b>	<b>61</b>	<b>163</b>	<b>70</b>	<b>134</b>	<b>51</b>	<b>507</b>	<b>1.576</b>
Da 21 a 25 anni	M	92	42	148	31	83	34	52	25	257	764
	F	84	38	133	23	78	32	68	29	250	735
	<b>Totale</b>	<b>176</b>	<b>80</b>	<b>281</b>	<b>54</b>	<b>161</b>	<b>66</b>	<b>120</b>	<b>54</b>	<b>507</b>	<b>1.499</b>
Da 26 a 30 anni	M	87	45	179	30	83	43	63	24	258	812
	F	100	52	193	25	75	29	54	36	266	830
	<b>Totale</b>	<b>187</b>	<b>97</b>	<b>372</b>	<b>55</b>	<b>158</b>	<b>72</b>	<b>117</b>	<b>60</b>	<b>524</b>	<b>1.642</b>
Da 31 a 35 anni	M	111	55	229	43	85	39	65	35	330	992
	F	101	83	250	40	96	43	81	28	359	1.081
	<b>Totale</b>	<b>212</b>	<b>138</b>	<b>479</b>	<b>83</b>	<b>181</b>	<b>82</b>	<b>146</b>	<b>63</b>	<b>689</b>	<b>2.073</b>
Da 36 a 40 anni	M	145	116	269	42	127	42	104	30	422	1.297
	F	145	105	272	45	158	47	114	38	488	1.412
	<b>Totale</b>	<b>290</b>	<b>221</b>	<b>541</b>	<b>87</b>	<b>285</b>	<b>89</b>	<b>218</b>	<b>68</b>	<b>910</b>	<b>2.709</b>
Da 41 a 45 anni	M	159	116	279	55	168	52	125	37	495	1.486
	F	198	114	309	51	167	53	117	42	495	1.546
	<b>Totale</b>	<b>357</b>	<b>230</b>	<b>588</b>	<b>106</b>	<b>335</b>	<b>105</b>	<b>242</b>	<b>79</b>	<b>990</b>	<b>3.032</b>
Da 46 a 50 anni	M	196	99	292	42	171	66	95	42	518	1.521
	F	198	105	328	45	157	57	134	47	561	1.632
	<b>Totale</b>	<b>394</b>	<b>204</b>	<b>620</b>	<b>87</b>	<b>328</b>	<b>123</b>	<b>229</b>	<b>89</b>	<b>1.079</b>	<b>3.153</b>
Da 51 a 55 anni	M	166	81	267	55	140	38	118	43	442	1.350
	F	163	79	309	40	149	54	121	46	443	1.405
	<b>Totale</b>	<b>329</b>	<b>160</b>	<b>576</b>	<b>95</b>	<b>289</b>	<b>92</b>	<b>239</b>	<b>89</b>	<b>885</b>	<b>2.755</b>
Da 56 a 60 anni	M	139	51	227	39	88	40	76	41	339	1.040
	F	162	65	247	47	113	29	70	36	355	1.125
	<b>Totale</b>	<b>301</b>	<b>116</b>	<b>474</b>	<b>86</b>	<b>201</b>	<b>69</b>	<b>146</b>	<b>77</b>	<b>694</b>	<b>2.165</b>

(Continued)

			San Marino	Acquaviva	Borgo Maggiore	Chiesanuova	Domagnano	Faetano	Fiorentino	Montegiardino	Serravalle	Totale
Da 61 a 65 anni	M	.	117	49	202	26	86	35	74	34	307	930
	F	1	153	47	210	34	97	41	72	24	307	986
	<b>Totale</b>	<b>1</b>	<b>270</b>	<b>96</b>	<b>412</b>	<b>60</b>	<b>183</b>	<b>76</b>	<b>146</b>	<b>58</b>	<b>614</b>	<b>1.916</b>
Da 66 a 70 anni	M	.	155	48	167	31	73	29	67	13	230	813
	F	.	155	61	167	34	73	28	59	16	294	887
	<b>Totale</b>	<b>.</b>	<b>310</b>	<b>109</b>	<b>334</b>	<b>65</b>	<b>146</b>	<b>57</b>	<b>126</b>	<b>29</b>	<b>524</b>	<b>1.700</b>
Da 71 a 75 anni	M	.	95	32	151	22	66	16	51	13	216	662
	F	.	139	45	121	22	82	17	46	12	233	717
	<b>Totale</b>	<b>.</b>	<b>234</b>	<b>77</b>	<b>272</b>	<b>44</b>	<b>148</b>	<b>33</b>	<b>97</b>	<b>25</b>	<b>449</b>	<b>1.379</b>
Da 76 a 80 anni	M	.	100	31	96	14	69	15	37	8	151	521
	F	.	98	32	138	17	56	13	41	14	190	599
	<b>Totale</b>	<b>.</b>	<b>198</b>	<b>63</b>	<b>234</b>	<b>31</b>	<b>125</b>	<b>28</b>	<b>78</b>	<b>22</b>	<b>341</b>	<b>1.120</b>
Da 81 a 85 anni	M	.	58	16	74	10	35	8	34	5	112	352
	F	.	89	26	112	14	42	18	28	15	166	510
	<b>Totale</b>	<b>.</b>	<b>147</b>	<b>42</b>	<b>186</b>	<b>24</b>	<b>77</b>	<b>26</b>	<b>62</b>	<b>20</b>	<b>278</b>	<b>862</b>
Da 86 a 90 anni	M	.	28	5	40	4	25	2	10	2	49	165
	F	.	53	10	72	12	37	9	23	5	91	312
	<b>Totale</b>	<b>.</b>	<b>81</b>	<b>15</b>	<b>112</b>	<b>16</b>	<b>62</b>	<b>11</b>	<b>33</b>	<b>7</b>	<b>140</b>	<b>477</b>
Da 91 a 95 anni	M	.	11	4	16	2	1	1	3	.	24	62
	F	.	29	13	36	1	25	6	8	3	49	170
	<b>Totale</b>	<b>.</b>	<b>40</b>	<b>17</b>	<b>52</b>	<b>3</b>	<b>26</b>	<b>7</b>	<b>11</b>	<b>3</b>	<b>73</b>	<b>232</b>
Da 96 a 100 anni	M	.	1	.	1	3	.	.	.	.	2	7
	F	.	6	.	9	1	7	3	.	1	11	38
	<b>Totale</b>	<b>.</b>	<b>7</b>	<b>.</b>	<b>10</b>	<b>4</b>	<b>7</b>	<b>3</b>	<b>.</b>	<b>1</b>	<b>13</b>	<b>45</b>
Oltre 100 anni	F	.	.	1	.	.	.	1	.	.	1	3
	<b>Totale</b>	<b>.</b>	<b>.</b>	<b>1</b>	<b>.</b>	<b>.</b>	<b>.</b>	<b>1</b>	<b>.</b>	<b>.</b>	<b>1</b>	<b>3</b>
<b>Totale Generale</b>	M	.	2.060	1.050	3.385	575	1.669	586	1.277	467	5.356	16.425
	F	3	2.239	1.124	3.546	564	1.778	610	1.293	474	5.682	17.313
	<b>Totale</b>	<b>3</b>	<b>4.299</b>	<b>2.174</b>	<b>6.931</b>	<b>1.139</b>	<b>3.447</b>	<b>1.196</b>	<b>2.570</b>	<b>941</b>	<b>11.038</b>	<b>33.738</b>



**Tavola 1.2 - Popolazione residente e soggiornante per età e per sesso (2014)**

età	Residenti			Soggiornanti		
	Maschi	Femmine	Totale	Maschi	Femmine	Totale
0	144	152	296	3	1	4
1	188	142	330	3	2	5
2	156	152	308	1	.	1
3	161	178	339	3	3	6
4	193	165	358	2	4	6
5	179	158	337	2	2	4
6	178	188	366	5	2	7
7	159	181	340	4	1	5
8	174	143	317	3	2	5
9	189	125	314	4	2	6
10	172	163	335	2	2	4
11	174	159	333	2	3	5
12	185	139	324	1	3	4
13	182	181	363	.	1	1
14	168	153	321	4	1	5
15	177	171	348	2	1	3
16	176	154	330	3	3	6
17	169	151	320	.	1	1
18	172	143	315	1	2	3
19	159	140	299	2	3	5
20	147	146	293	2	2	4
21	149	138	287	5	3	8
22	149	134	283	1	1	2
23	151	147	298	5	6	11
24	149	156	305	5	6	11
25	144	138	282	6	7	13
26	155	141	296	7	9	16
27	146	154	300	4	2	6
28	137	154	291	6	15	21
29	167	159	326	8	9	17
30	176	172	348	6	14	20
31	196	191	387	7	9	16
32	178	189	367	6	13	19
33	191	182	373	9	10	19
34	191	219	410	8	12	20
35	199	240	439	7	16	23
36	228	256	484	3	11	14
37	237	245	482	10	14	24
38	261	282	543	11	15	26
39	268	279	547	5	13	18
40	263	286	549	11	11	22
41	288	304	592	5	13	18
42	263	299	562	5	19	24
43	316	272	588	6	16	22
44	283	292	575	6	14	20
45	308	302	610	6	15	21
46	267	317	584	6	19	25
47	306	310	616	8	18	26
48	312	309	621	6	12	18
49	292	322	614	6	16	22
50	311	295	606	7	14	21
51	274	304	578	5	18	23
52	279	279	558	6	17	23
53	274	235	509	2	12	14
54	250	263	513	1	23	24

età	Residenti			Soggiornanti		
	Maschi	Femmine	Totale	Maschi	Femmine	Totale
55	257	240	497	2	14	16
56	227	199	426	.	19	19
57	212	217	429	2	25	27
58	206	204	410	6	26	32
59	198	215	413	.	17	17
60	185	192	377	4	11	15
61	195	203	398	1	12	13
62	184	185	369	1	12	13
63	171	179	350	3	13	16
64	177	178	355	1	5	6
65	198	192	390	.	8	8
66	169	185	354	3	5	8
67	165	187	352	2	7	9
68	182	189	371	2	2	4
69	143	142	285	.	2	2
70	144	165	309	2	2	4
71	159	173	332	2	.	2
72	117	136	253	1	2	3
73	128	141	269	1	2	3
74	131	130	261	1	1	2
75	122	132	254	.	.	.
76	123	130	253	.	.	.
77	109	125	234	1	.	1
78	102	120	222	.	.	.
79	95	110	205	.	.	.
80	91	114	205	.	.	.
81	79	105	184	.	.	.
82	82	104	186	1	.	1
83	65	127	192	.	.	.
84	76	84	160	1	1	2
85	48	90	138	.	1	1
86	35	80	115	.	1	1
87	48	82	130	.	2	2
88	25	54	79	.	1	1
89	29	55	84	.	.	.
90	28	35	63	.	.	.
91	21	50	71	.	1	1
92	16	42	58	1	.	1
93	14	33	47	.	1	1
94	6	29	35	.	.	.
95	4	14	18	.	.	.
96	4	14	18	.	.	.
97	3	5	8	.	.	.
98	.	7	7	.	.	.
99	.	8	8	.	.	.
100	.	4	4	.	.	.
101	.	2	2	.	.	.
104	.	.	.	.	1	1

Totale	Residenti			Soggiornanti		
	Maschi	Femmine	Totale	Maschi	Femmine	Totale
	16.133	16.656	32.789	292	657	949

**Tavola 1.3 - Piramide della popolazione residente (31 dicembre 2014)**

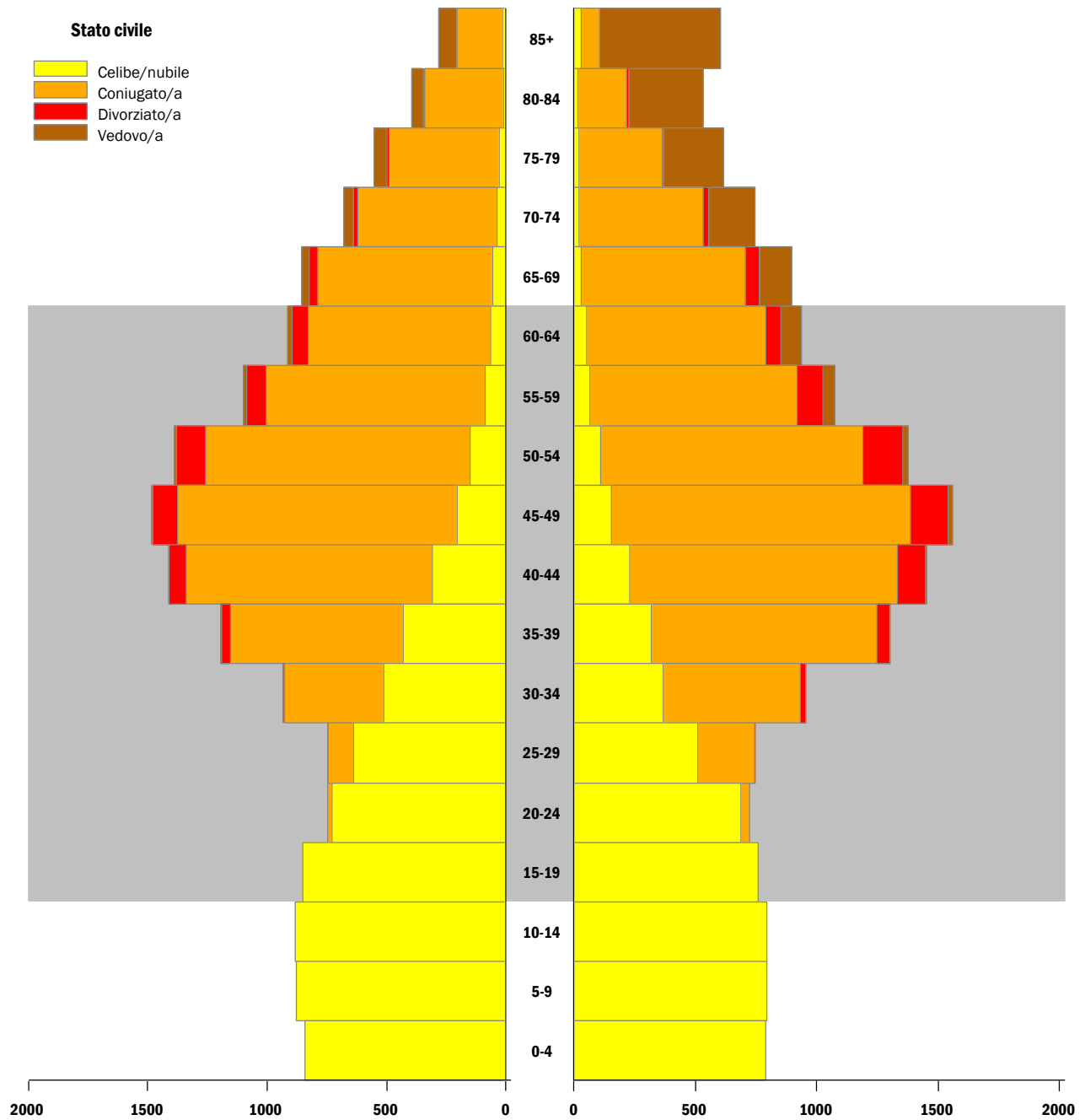

Maschi

Femmine

**Tavola 1.4 - Piramide della popolazione residente (31 dicembre 2004)**

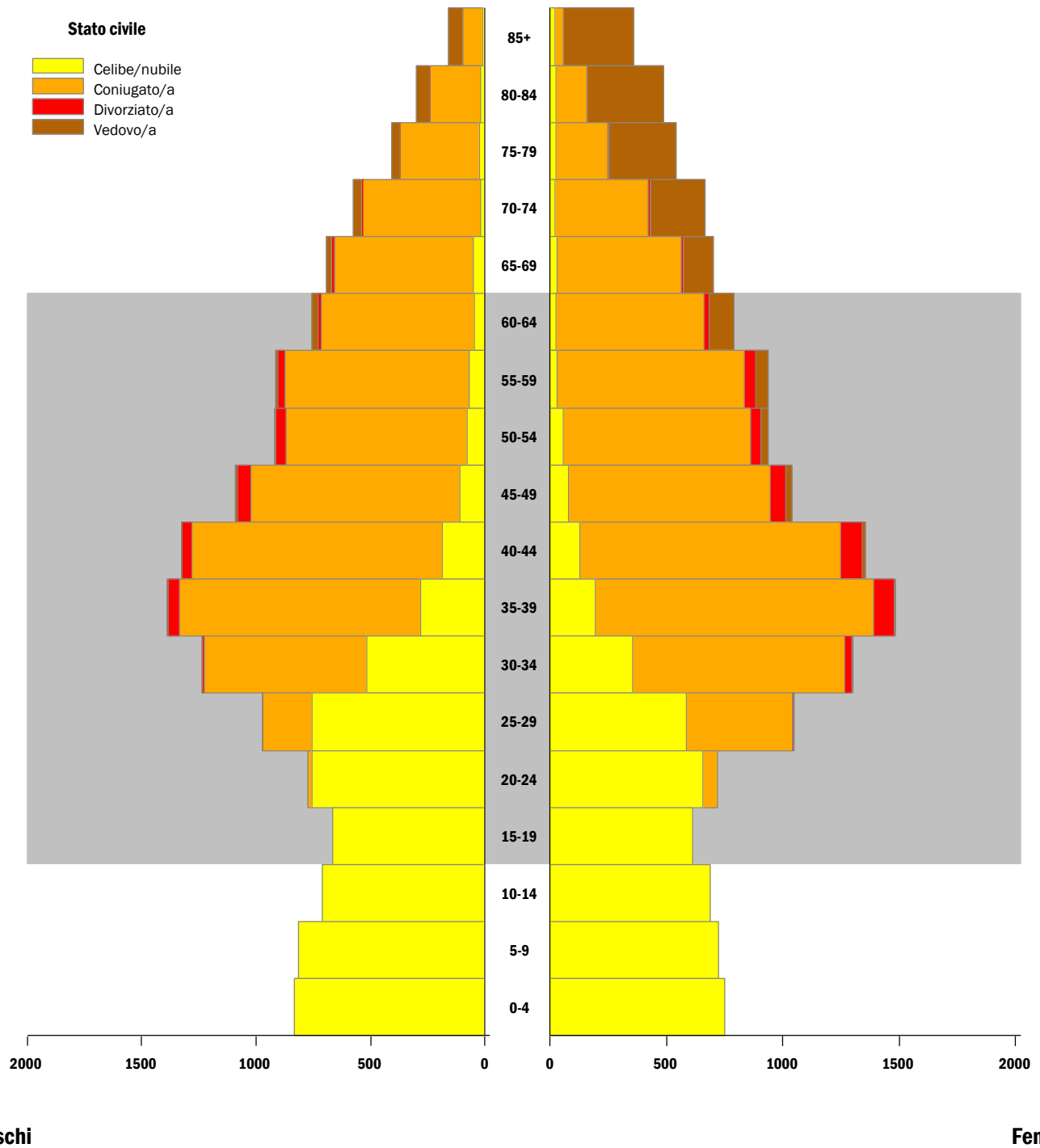

**Tavola 1.5 - Età media della popolazione per sesso**

	Residenti			Soggiornanti			Pop. Presente		
	M	F	Totale	M	F	Totale	M	F	Totale
2005	39,55	41,95	<b>40,77</b>	37,06	39,19	<b>38,15</b>	39,48	41,87	<b>40,70</b>
2006	39,77	42,18	<b>41,00</b>	36,96	41,12	<b>39,36</b>	39,67	42,13	<b>40,93</b>
2007	40,00	42,36	<b>41,20</b>	37,59	41,48	<b>39,85</b>	39,92	42,32	<b>41,15</b>
2008	40,26	42,47	<b>41,39</b>	37,51	42,93	<b>40,71</b>	40,16	42,49	<b>41,36</b>
2009	40,42	42,70	<b>41,58</b>	37,30	43,85	<b>41,30</b>	40,32	42,76	<b>41,57</b>
2010	40,59	42,90	<b>41,77</b>	38,10	43,83	<b>41,71</b>	40,52	42,94	<b>41,77</b>
2011	40,89	43,09	<b>42,01</b>	36,64	43,82	<b>41,34</b>	40,78	43,12	<b>41,99</b>
2012	41,20	43,30	<b>42,27</b>	37,10	44,10	<b>41,77</b>	41,11	43,34	<b>42,25</b>
2013	41,25	43,52	<b>42,40</b>	35,62	44,61	<b>41,88</b>	41,15	43,56	<b>42,39</b>
2014	41,51	43,71	<b>42,63</b>	36,23	44,89	<b>42,22</b>	41,42	43,75	<b>42,61</b>

**Tavola 1.6 - Età media della popolazione per castello e per sesso (31/12/2014)**

	Residenti			Soggiornanti			Pop. Presente		
	M	F	Totale	M	F	Totale	M	F	Totale
San Marino	45,04	47,66	<b>46,38</b>	34,12	45,85	<b>42,42</b>	44,73	47,54	<b>46,20</b>
Acquaviva	39,41	41,53	<b>40,50</b>	30,76	37,88	<b>35,51</b>	39,27	41,42	<b>40,38</b>
Borgo Maggiore	41,52	44,21	<b>42,89</b>	37,97	46,40	<b>43,43</b>	41,45	44,29	<b>42,90</b>
Chiesanuova	40,36	43,17	<b>41,74</b>	49,73	48,53	<b>49,04</b>	40,54	43,31	<b>41,91</b>
Domagnano	41,62	43,16	<b>42,41</b>	37,11	45,71	<b>43,16</b>	41,56	43,23	<b>42,42</b>
Faetano	39,86	41,66	<b>40,76</b>	37,20	49,42	<b>46,88</b>	39,83	41,90	<b>40,89</b>
Fiorentino	41,27	42,32	<b>41,79</b>	32,39	47,97	<b>42,13</b>	41,14	42,45	<b>41,80</b>
Montegiardino	39,18	42,18	<b>40,66</b>	31,25	47,30	<b>44,63</b>	39,11	42,39	<b>40,76</b>
Serravalle	41,10	43,21	<b>42,17</b>	36,44	42,89	<b>41,02</b>	41,02	43,19	<b>42,14</b>

**Tavola 1.7 - Popolazione per castello espressa in percentuale**

	2005	2006	2007	2008	2009	2010	2011	2012	2013	2014
San Marino	14,7	14,5	14,2	14,0	13,8	13,5	13,2	13,0	12,7	12,5
Acquaviva	6,0	6,2	6,3	6,4	6,4	6,4	6,5	6,5	6,6	6,5
Borgo Maggiore	20,3	20,0	20,0	20,0	20,1	20,0	20,2	20,4	20,4	20,5
Chiesanuova	3,4	3,4	3,4	3,3	3,4	3,4	3,3	3,3	3,4	3,4
Domagnano	9,5	9,5	9,6	9,7	9,6	9,7	10,0	10,0	10,3	10,3
Faetano	3,8	3,8	3,8	3,7	3,7	3,7	3,7	3,6	3,6	3,6
Fiorentino	7,5	7,4	7,5	7,6	7,7	7,9	7,8	7,8	7,8	7,7
Montegiardino	2,7	2,8	2,8	2,8	2,8	2,9	2,8	2,8	2,8	2,8
Serravalle	32,2	32,4	32,4	32,4	32,5	32,6	32,5	32,6	32,5	32,7
<b>Totale</b>	<b>100,0</b>	<b>100,0</b>	<b>100,0</b>	<b>100,0</b>	<b>100,0</b>	<b>100,0</b>	<b>100,0</b>	<b>100,0</b>	<b>100,0</b>	<b>100,0</b>

**Tavola 1.8 - Popolazione residente per stato civile e fascia di età (31/12/2014)**

	Celibi-Nubili			Coniugati			Divorziati			Vedovi			Totale
	M	F	Totale	M	F	Totale	M	F	Totale	M	F	Totale	
da 1 a 4	842	789	<b>1.631</b>	.	.	.	.	.	.	.	.	.	<b>1.631</b>
da 5 a 9	879	795	<b>1.674</b>	.	.	.	.	.	.	.	.	.	<b>1.674</b>
da 10 a 14	881	795	<b>1.676</b>	.	.	.	.	.	.	.	.	.	<b>1.676</b>
da 15 a 19	853	758	<b>1.611</b>	.	1	<b>1</b>	.	.	.	.	.	.	<b>1.612</b>
da 20 a 24	728	689	<b>1.417</b>	17	32	<b>49</b>	.	.	.	.	.	.	<b>1.466</b>
da 25 a 29	638	511	<b>1.149</b>	110	232	<b>342</b>	1	3	<b>4</b>	.	.	.	<b>1.495</b>
da 30 a 34	514	369	<b>883</b>	412	562	<b>974</b>	6	22	<b>28</b>	.	.	.	<b>1.885</b>
da 35 a 39	430	318	<b>748</b>	723	929	<b>1.652</b>	38	54	<b>92</b>	2	1	<b>3</b>	<b>2.495</b>
da 40 a 44	307	231	<b>538</b>	1.033	1.103	<b>2.136</b>	70	113	<b>183</b>	3	6	<b>9</b>	<b>2.866</b>
da 45 a 49	205	153	<b>358</b>	1.171	1.233	<b>2.404</b>	103	156	<b>259</b>	6	18	<b>24</b>	<b>3.045</b>
da 50 a 54	150	111	<b>261</b>	1.109	1.079	<b>2.188</b>	119	165	<b>284</b>	10	21	<b>31</b>	<b>2.764</b>
da 55 a 59	88	66	<b>154</b>	917	852	<b>1.769</b>	79	105	<b>184</b>	16	52	<b>68</b>	<b>2.175</b>
da 60 a 64	64	53	<b>117</b>	766	736	<b>1.502</b>	66	65	<b>131</b>	16	83	<b>99</b>	<b>1.849</b>
da 65 a 69	54	28	<b>82</b>	733	679	<b>1.412</b>	38	56	<b>94</b>	32	132	<b>164</b>	<b>1.752</b>
da 70 a 74	37	20	<b>57</b>	584	512	<b>1.096</b>	17	24	<b>41</b>	41	189	<b>230</b>	<b>1.424</b>
da 75 a 79	31	22	<b>53</b>	459	340	<b>799</b>	9	7	<b>16</b>	52	248	<b>300</b>	<b>1.168</b>
da 80 a 84	13	15	<b>28</b>	326	202	<b>528</b>	7	6	<b>13</b>	47	311	<b>358</b>	<b>927</b>
da 85 a 89	9	16	<b>25</b>	135	64	<b>199</b>	.	2	<b>2</b>	41	279	<b>320</b>	<b>546</b>
da 90 a 94	6	8	<b>14</b>	49	13	<b>62</b>	.	.	.	30	168	<b>198</b>	<b>274</b>
da 95 a 99	1	5	<b>6</b>	4	1	<b>5</b>	.	.	.	6	42	<b>48</b>	<b>59</b>
> 100	.	.	.	.	.	.	.	.	.	.	6	<b>6</b>	<b>6</b>
<b>Totale</b>	6.730	5.752	<b>12.482</b>	8.548	8.570	<b>17.118</b>	553	778	<b>1.331</b>	302	1.556	<b>1.858</b>	<b>32.789</b>

**Tavola 1.9 - Popolazione presente per grado d'istruzione (31/12/2014)**

	Residenti			Soggiornanti			Pop. Presente		
	M	F	Totale	M	F	Totale	M	F	Totale
Analfabeta	23	34	<b>57</b>	.	1	<b>1</b>	23	35	<b>58</b>
Legge e scrive	366	746	<b>1.112</b>	.	1	<b>1</b>	366	747	<b>1.113</b>
Licenza elementare	1.742	1.936	<b>3.678</b>	23	14	<b>37</b>	1.765	1.950	<b>3.715</b>
Licenza media inferiore	4.729	3.933	<b>8.662</b>	74	406	<b>480</b>	4.803	4.339	<b>9.142</b>
Diploma di qualifica	881	1.954	<b>2.835</b>	5	3	<b>8</b>	886	1.957	<b>2.843</b>
Diploma di maturità	3.556	3.067	<b>6.623</b>	30	28	<b>58</b>	3.586	3.095	<b>6.681</b>
Diploma universitario	328	620	<b>948</b>	4	3	<b>7</b>	332	623	<b>955</b>
Laurea	1.136	1.323	<b>2.459</b>	11	8	<b>19</b>	1.147	1.331	<b>2.478</b>
n.d.	3.372	3.043	<b>6.415</b>	145	193	<b>338</b>	3.517	3.236	<b>6.753</b>
<b>Totale</b>	16.133	16.656	<b>32.789</b>	292	657	<b>949</b>	16.425	17.313	<b>33.738</b>

**Tavola 1.10 - Popolazione residente per stato civile**

	Celibi-Nubili			Coniugati			Divorziati			Vedovi			Totale
	M	F	Totale	M	F	Totale	M	F	Totale	M	F	Totale	
2005	6.022	5.072	<b>11.094</b>	8.108	8.231	<b>16.339</b>	306	464	<b>770</b>	267	1.529	<b>1.796</b>	<b>29.999</b>
2006	6.116	5.116	<b>11.232</b>	8.177	8.283	<b>16.460</b>	359	525	<b>884</b>	272	1.520	<b>1.792</b>	<b>30.368</b>
2007	6.198	5.210	<b>11.408</b>	8.241	8.333	<b>16.574</b>	399	582	<b>981</b>	284	1.545	<b>1.829</b>	<b>30.792</b>
2008	6.311	5.351	<b>11.662</b>	8.319	8.412	<b>16.731</b>	435	619	<b>1.054</b>	278	1.544	<b>1.822</b>	<b>31.269</b>
2009	6.390	5.429	<b>11.819</b>	8.416	8.467	<b>16.883</b>	447	648	<b>1.095</b>	279	1.556	<b>1.835</b>	<b>31.632</b>
2010	6.463	5.506	<b>11.969</b>	8.440	8.492	<b>16.932</b>	472	686	<b>1.158</b>	278	1.551	<b>1.829</b>	<b>31.888</b>
2011	6.544	5.588	<b>12.132</b>	8.463	8.519	<b>16.982</b>	515	729	<b>1.244</b>	286	1.549	<b>1.835</b>	<b>32.193</b>
2012	6.625	5.652	<b>12.277</b>	8.510	8.571	<b>17.081</b>	535	744	<b>1.279</b>	295	1.539	<b>1.834</b>	<b>32.471</b>
2013	6.670	5.676	<b>12.346</b>	8.518	8.585	<b>17.103</b>	537	748	<b>1.285</b>	297	1.541	<b>1.838</b>	<b>32.572</b>
2014	6.730	5.752	<b>12.482</b>	8.548	8.570	<b>17.118</b>	553	778	<b>1.331</b>	302	1.556	<b>1.858</b>	<b>32.789</b>

**Tavola 1.11 - Famiglie - componenti medi e densità per castello (31/12/2014)**

	Totale Famiglie	Componenti Medi	Abitanti Maschi	Abitanti Femmine	Abitanti Totali	Densità per km
San Marino	1.835	2,23	2.001	2.096	4.097	625,03
Acquaviva	878	2,42	1.033	1.090	2.123	457,40
Borgo Maggiore	2.931	2,30	3.317	3.421	6.738	706,01
Chiesanuova	458	2,43	564	549	1.113	200,84
Domagnano	1.379	2,45	1.650	1.733	3.383	464,32
Faetano	480	2,44	581	591	1.172	157,30
Fiorentino	1.032	2,44	1.259	1.263	2.522	388,47
Montegiardino	373	2,46	463	454	917	263,47
Serravalle	4.573	2,35	5.265	5.459	10.724	1.050,85
Totale	13.939	2,35	16.133	16.656	32.789	535,80

**Tavola 1.12 - Quozienti di fecondità per anno**

Anno	Quozienti di fecondità								Totale	Lordo Totale	Lordo Fem.	Netto Totale	Netto Fem.
	15/19	19/24	25/29	30/34	35/39	40/44	45/49						
2005	6,26	15,60	61,46	102,1	45,55	4,97	0,91	37,28	1184,22	479,53	1106,86	448,20	
2006	4,55	12,93	60,19	99,09	61,88	10,17	.	39,53	1244,03	547,87	1158,78	510,32	
2007	1,50	20,29	57,21	100,3	61,01	6,61	.	38,00	1234,65	638,47	1151,35	595,39	
2008	2,92	33,82	84,94	111,6	64,93	11,11	0,76	45,03	1550,62	799,75	1449,26	747,47	
2009	.	26,83	59,59	97,80	69,50	11,69	1,46	39,40	1334,35	623,57	1242,43	580,61	
2010	1,43	17,60	65,03	119,7	70,30	17,21	2,10	43,44	1467,02	670,01	1363,83	622,88	
2011	1,43	15,80	76,06	104,8	80,48	14,17	1,33	42,26	1470,48	775,84	1367,59	721,55	
2012	1,40	17,27	70,62	98,67	68,97	14,28	0,65	38,11	1359,22	679,61	1265,20	632,60	
2013	.	8,50	72,46	125,5	75,89	18,44	3,22	42,44	1520,09	644,02	1410,94	597,78	
2014	1,32	26,35	95,17	103,9	62,21	16,52	0,64	39,50	1530,49	775,58	1429,08	724,19	

Tavola 1.13 - Popolazione per posizione anagrafica e cittadinanza (31/12/2014)

Cittadinanza	Residenti			Soggiornanti			Totale		
	Maschi	Femmine	Totale	Maschi	Femmine	Totale	Maschi	Femmine	Totale
Sammarinese	13.359	14.413	27.772	.	.	.	13.359	14.413	27.772
Italiana	2.577	1.736	4.313	217	201	418	2.794	1.937	4.731
Albanese	17	27	44	6	8	14	23	35	58
Austriaca	1	4	5	1	3	4	2	7	9
Belga	2	3	5	.	.	.	2	3	5
Bulgara	1	3	4	.	1	1	1	4	5
Finlandese	.	2	2	.	.	.	.	2	2
Britannica	2	3	5	.	.	.	2	3	5
Greca	1	.	1	.	.	.	1	.	1
Irlandese	.	1	1	.	1	1	.	2	2
Jugoslava	2	1	3	.	.	.	2	1	3
Norvegese	.	1	1	.	.	.	.	1	1
Olandese	1	1	2	1	.	1	2	1	3
Polacca	6	28	34	2	7	9	8	35	43
Portoghese	.	2	2	.	.	.	.	2	2
Rumena	23	108	131	21	92	113	44	200	244
Spagnola	.	2	2	.	.	.	.	2	2
Svedese	.	2	2	.	.	.	.	2	2
Svizzera	.	.	.	.	2	2	.	2	2
Ucraina	5	58	63	9	252	261	14	310	324
Ungherese	2	1	3	.	3	3	2	4	6
Russa	5	35	40	1	15	16	6	50	56
Lettone	.	1	1	.	.	.	.	1	1
Lituana	.	.	.	.	1	1	.	1	1
Croata	5	10	15	5	4	9	10	14	24
Ceca	.	1	1	.	.	.	.	1	1
Slovacca	1	9	10	1	3	4	2	12	14
Armena	.	.	.	.	1	1	.	1	1
Bielorussa	1	10	11	1	6	7	2	16	18
Moldava	5	12	17	12	25	37	17	37	54
Francese	11	13	24	.	2	2	11	15	26
Tedesca	3	2	5	.	1	1	3	3	6
Bosniaca	1	1	2	.	.	.	1	1	2
Cingalese	.	.	.	1	.	1	1	.	1
Cinese	3	9	12	.	.	.	3	9	12
Sudcoreana	.	.	.	1	.	1	1	.	1
Filippina	1	1	2	.	.	.	1	1	2
Giapponese	.	3	3	.	.	.	.	3	3
Indiana	1	1	2	.	.	.	1	1	2
Iraniana	1	5	6	.	.	.	1	5	6
Israelliana	.	2	2	.	.	.	.	2	2
Nepalese	.	.	.	.	1	1	.	1	1
Thailandese	.	1	1	.	.	.	.	1	1
Turca	2	2	4	.	1	1	2	3	5
Kazakistana	.	.	.	.	1	1	.	1	1
Angolana	.	1	1	.	.	.	.	1	1
Camerunese	1	.	1	.	.	.	1	.	1
Congolese	4	1	5	.	.	.	4	1	5
Egiziana	4	1	5	.	.	.	4	1	5
Etiopie	.	1	1	.	.	.	.	1	1
Gambiana	1	.	1	.	1	1	1	1	2
Malgascia	.	1	1	.	.	.	.	1	1
Marocchina	8	8	16	.	2	2	8	10	18
Nigeriana	.	4	4	.	1	1	.	5	5
Ruandese	.	1	1	.	.	.	.	1	1
Senegalese	2	1	3	1	.	1	3	1	4
Tunisina	3	2	5	1	2	3	4	4	8
Barbadiana	1	1	2	1	.	1	2	1	3
Canadese	1	.	1	.	.	.	1	.	1
Cubana	7	18	25	4	3	7	11	21	32
Dominicana	1	7	8	1	.	1	2	7	9
Statunitense	10	7	17	.	.	.	10	7	17
Guatemalteca	.	1	1	.	.	.	.	1	1
Honduregna	.	.	.	.	1	1	.	1	1
Messicana	.	4	4	1	.	1	1	4	5
Panamense	1	.	1	.	.	.	1	.	1
Argentina	34	30	64	1	2	3	35	32	67
Brasiliana	6	31	37	1	3	4	7	34	41
Cilena	3	2	5	.	.	.	3	2	5
Colombiana	1	6	7	.	2	2	1	8	9
Ecuadoregna	2	4	6	1	.	1	3	4	7
Peruviana	.	3	3	.	2	2	.	5	5
Macedone	2	2	4	.	.	.	2	2	4
Serba	.	1	1	.	1	1	.	2	2
Eritrea	1	3	4	.	1	1	1	4	5
Kirghiza	1	1	2	1	4	5	2	5	7
Palestinese	.	.	.	.	1	1	.	1	1
<b>Totale Generale</b>	<b>16.133</b>	<b>16.656</b>	<b>32.789</b>	<b>292</b>	<b>657</b>	<b>949</b>	<b>16.425</b>	<b>17.313</b>	<b>33.738</b>

**Tavola 1.14 - Popolazione minorenni per posizione anagrafica e cittadinanza (31/12/2014)**

	Residenti			Soggiornanti			Totale		
	M	F	Totale	M	F	Totale	M	F	Totale
Sammarinese	3.045	2.770	<b>5.815</b>	.	.	.	3.045	2.770	<b>5.815</b>
Italiana	216	184	<b>400</b>	30	27	<b>57</b>	246	211	<b>457</b>
Albanese	4	4	<b>8</b>	2	.	<b>2</b>	6	4	<b>10</b>
Austriaca	.	.	.	1	1	<b>2</b>	1	1	<b>2</b>
Olandese	1	.	<b>1</b>	.	.	.	1	.	<b>1</b>
Polacca	2	4	<b>6</b>	1	.	<b>1</b>	3	4	<b>7</b>
Rumena	4	12	<b>16</b>	2	1	<b>3</b>	6	13	<b>19</b>
Spagnola	.	1	<b>1</b>	.	.	.	.	1	<b>1</b>
Svizzera	.	.	.	.	1	<b>1</b>	.	1	<b>1</b>
Ucraina	2	.	<b>2</b>	2	1	<b>3</b>	4	1	<b>5</b>
Russa	4	1	<b>5</b>	.	.	.	4	1	<b>5</b>
Croata	.	1	<b>1</b>	.	.	.	.	1	<b>1</b>
Slovacca	.	1	<b>1</b>	.	.	.	.	1	<b>1</b>
Bielorussa	.	.	.	.	1	<b>1</b>	.	1	<b>1</b>
Moldava	.	1	<b>1</b>	2	.	<b>2</b>	2	1	<b>3</b>
Tedesca	.	1	<b>1</b>	.	.	.	.	1	<b>1</b>
Cinese	1	2	<b>3</b>	.	.	.	1	2	<b>3</b>
Filippina	1	.	<b>1</b>	.	.	.	1	.	<b>1</b>
Iraniana	.	1	<b>1</b>	.	.	.	.	1	<b>1</b>
Israeliana	.	1	<b>1</b>	.	.	.	.	1	<b>1</b>
Turca	1	1	<b>2</b>	.	1	<b>1</b>	1	2	<b>3</b>
Congolese	2	.	<b>2</b>	.	.	.	2	.	<b>2</b>
Marocchina	2	1	<b>3</b>	.	.	.	2	1	<b>3</b>
Senegalese	.	1	<b>1</b>	.	.	.	.	1	<b>1</b>
Tunisina	2	1	<b>3</b>	1	.	<b>1</b>	3	1	<b>4</b>
Barbadiana	.	1	<b>1</b>	.	.	.	.	1	<b>1</b>
Cubana	.	1	<b>1</b>	.	1	<b>1</b>	.	2	<b>2</b>
Dominicana	1	.	<b>1</b>	1	.	<b>1</b>	2	.	<b>2</b>
Statunitense	2	.	<b>2</b>	.	.	.	2	.	<b>2</b>
Argentina	2	2	<b>4</b>	.	.	.	2	2	<b>4</b>
Brasiliana	1	2	<b>3</b>	1	.	<b>1</b>	2	2	<b>4</b>
Cilena	1	.	<b>1</b>	.	.	.	1	.	<b>1</b>
Colombiana	.	1	<b>1</b>	.	.	.	.	1	<b>1</b>
Ecuadoregna	.	.	.	1	.	<b>1</b>	1	.	<b>1</b>
Macedone	1	2	<b>3</b>	.	.	.	1	2	<b>3</b>
Eritrea	1	1	<b>2</b>	.	.	.	1	1	<b>2</b>
Kirghiza	.	.	.	1	1	<b>2</b>	1	1	<b>2</b>
Palestinese	.	.	.	.	1	<b>1</b>	.	1	<b>1</b>
<b>Totale Generale</b>	<b>3.296</b>	<b>2.998</b>	<b>6.294</b>	<b>45</b>	<b>36</b>	<b>81</b>	<b>3.341</b>	<b>3.034</b>	<b>6.375</b>



Tavola 1.15 - Nati per ordine di nascita ed età della madre (Anno 2014)

Ordine di Nascita	Età della madre							Totale	
	Da 16 a 20 anni	Da 21 a 25 anni	Da 26 a 30 anni	Da 31 a 35 anni	Da 36 a 40 anni	Da 41 a 45 anni	Da 46 a 50 anni	somma	%
1	2	20	53	47	26	3	.	151	51,01
2	.	4	17	40	32	2	.	95	32,09
3	.	2	2	4	6	3	.	17	5,74
4	.	.	.	1	1	1	.	3	1,01
n.d.	.	3	8	11	5	2	1	30	10,14
<b>Totale</b>	<b>2</b>	<b>29</b>	<b>80</b>	<b>103</b>	<b>70</b>	<b>11</b>	<b>1</b>	<b>296</b>	<b>100,00</b>

Tavola 1.16 - Nati per età dei genitori (Anno 2014)

Età del padre	Età della madre																											Totale
	19	20	21	22	23	24	25	26	27	28	29	30	31	32	33	34	35	36	37	38	39	40	41	42	43	44	47	
20	.	.	.	1	.	1	.	.	.	.	.	.	.	.	.	.	.	.	.	.	.	.	.	.	.	.	.	2
23	.	.	.	.	.	.	1	.	.	.	.	.	.	.	.	.	.	.	.	.	.	.	.	.	.	.	.	1
24	.	.	.	.	1	2	1	.	.	.	.	.	.	.	.	.	1	.	.	.	.	.	.	.	.	.	.	5
25	.	.	.	.	.	1	.	.	.	.	.	.	.	.	.	.	.	.	.	.	.	.	.	.	.	.	.	1
26	.	1	1	.	2	.	1	.	.	1	.	.	.	.	1	.	.	.	.	.	.	.	.	.	.	.	.	7
27	.	.	.	.	.	1	.	1	1	1	2	1	.	1	.	.	.	.	.	.	.	.	.	.	.	.	.	8
28	.	.	.	1	.	.	1	1	1	1	.	.	1	.	.	.	.	.	.	.	.	.	.	.	.	.	.	6
29	.	.	.	1	1	.	.	.	1	2	2	2	.	1	.	1	.	1	.	.	.	.	.	.	.	.	.	12
30	.	.	.	.	.	1	1	1	2	2	3	4	3	.	.	.	.	.	.	.	.	.	.	1	.	.	.	18
31	.	.	.	.	.	.	.	.	.	4	3	2	2	2	.	2	.	.	.	.	.	.	.	1	.	.	.	16
32	.	.	.	.	.	1	2	1	1	2	2	1	2	3	3	1	1	1	1	.	.	.	.	.	.	.	.	22
33	.	.	.	.	.	.	1	1	2	2	2	4	.	.	2	1	.	2	.	.	1	.	.	.	.	.	.	18
34	.	.	.	.	.	.	.	.	.	2	1	1	1	4	3	3	.	.	1	.	.	.	.	.	1	.	.	17
35	.	.	.	.	.	.	1	.	.	.	.	2	3	3	2	2	1	3	2	.	.	.	.	.	.	.	.	19
36	.	.	.	.	.	.	1	.	1	.	2	1	.	1	2	3	2	2	1	1	.	.	.	.	.	.	.	17
37	.	.	.	.	.	.	.	.	.	1	.	1	1	1	2	4	6	1	.	.	1	.	.	.	.	.	.	18
38	.	.	.	.	.	.	.	.	.	.	.	1	1	3	2	2	4	.	3	1	2	.	.	.	.	.	.	19
39	.	.	.	.	.	.	.	.	.	1	.	.	.	2	1	1	1	1	1	.	.	.	.	.	.	.	.	7
40	.	.	.	.	.	.	.	1	1	.	1	.	3	.	.	.	2	2	1	1	1	1	.	.	.	.	.	13
41	.	.	.	1	.	.	.	.	.	.	.	.	.	.	.	.	1	.	.	1	3	3	.	.	.	.	.	9
42	.	.	.	.	.	.	.	.	.	1	.	.	.	.	.	.	.	.	1	1	1	1	1	.	.	.	.	5
43	.	.	.	.	.	.	.	.	.	2	.	.	.	.	.	.	1	1	.	.	.	1	.	.	.	.	.	5
44	.	.	.	.	.	.	.	.	.	.	.	.	.	.	1	1	.	.	.	1	.	.	.	.	.	.	.	3
45	.	.	.	.	.	.	.	.	.	.	.	.	.	.	.	.	1	.	1	1	.	1	.	.	.	.	.	4
46	.	.	.	.	.	.	.	.	.	.	.	.	.	.	.	1	.	1	.	1	1	1	.	.	.	.	.	4
47	.	.	.	.	.	.	.	.	.	.	.	.	.	.	.	.	1	.	.	.	1	1	.	.	.	.	.	3
48	.	.	.	.	.	.	.	.	.	1	.	.	.	.	.	.	.	.	.	1	.	.	.	.	.	2	.	4
49	.	.	.	.	.	.	.	.	.	.	.	.	.	.	.	.	1	.	.	.	.	.	.	.	.	.	.	1
> 50 anni	.	.	.	.	.	.	.	.	.	.	.	.	.	1	.	.	.	.	.	.	.	.	1	.	.	.	.	2
n.d.	1	.	1	1	.	.	1	2	.	2	1	2	2	3	1	1	4	1	1	1	.	2	.	2	.	1	30	
<b>Totale</b>	<b>1</b>	<b>1</b>	<b>2</b>	<b>5</b>	<b>4</b>	<b>7</b>	<b>11</b>	<b>7</b>	<b>10</b>	<b>21</b>	<b>22</b>	<b>20</b>	<b>17</b>	<b>17</b>	<b>25</b>	<b>20</b>	<b>24</b>	<b>24</b>	<b>11</b>	<b>12</b>	<b>10</b>	<b>13</b>	<b>4</b>	<b>4</b>	<b>2</b>	<b>1</b>	<b>1</b>	<b>296</b>

**Tavola 1.17 - Nati per ordine e durata del matrimonio (Anno 2014)**

Durata del matrimonio		Ordine di nascita					Totale
		1	2	3	4	n.d.	
Anni	Mesi						
	<b>0</b>	2	.	.	.	.	2
	<b>1</b>	2	.	.	.	.	2
	<b>2</b>	1	1	.	.	.	2
	<b>3</b>	1	.	.	.	.	1
<b>0</b>	<b>4</b>	8	1	.	.	.	9
	<b>5</b>	3	.	.	.	.	3
	<b>7</b>	3	1	.	.	.	4
	<b>9</b>	1	1	.	.	.	2
	<b>10</b>	1	.	.	.	.	1
<b>1</b>	.	25	7	.	.	.	32
<b>2</b>	.	23	10	.	.	.	33
<b>3</b>	.	10	11	.	.	.	21
<b>4</b>	.	6	11	2	.	.	19
<b>5</b>	.	6	7	2	.	.	15
<b>6</b>	.	2	5	3	.	.	10
<b>7</b>	.	.	10	3	1	.	14
<b>8</b>	.	.	3	.	.	.	3
<b>9</b>	.	1	3	.	.	.	4
<b>10</b>	.	1	2	1	.	.	4
<b>Oltre 10 anni</b>	.	4	5	3	2	.	14
<b>n.d.</b>	.	51	17	3	.	30	101
<b>Totale</b>		151	95	17	3	30	296

**Tavola 1.18 - Nati vivi per caratteristiche del parto**

	2005	2006	2007	2008	2009	2010	2011	2012	2013	2014	Totale
<b>Nati vivi</b>	284	302	292	349	306	334	325	292	320	296	3.100
<b>Tipo di Parto</b>											
Spontaneo	175	167	183	226	191	187	190	170	192	203	1.884
Cesareo	88	114	87	91	96	111	115	98	99	63	962
Non specificato	21	21	22	32	19	36	20	24	29	30	254
<b>Presentazione del feto</b>											
Vertice	252	262	262	301	266	279	293	251	279	258	2.703
Spalla	.	1	.	.	.	1	1	1	.	2	6
Podice	10	16	8	15	16	17	10	14	11	6	123
Faccia	.	.	.	.	1	.	.	1	.	.	2
Non specificato	22	23	22	33	23	37	21	25	30	30	266

**Tavola 1.19 - Nati vivi (in territorio) per durata della gestazione e peso del neonato (Anno 2014)**

		Durata della gestazione			
		n.d.	7	8	9
Peso del neonato in grammi					
n.d.	M	15	.	.	.
	F	15	.	.	.
0-2000	M	.	.	.	.
	F	.	.	.	.
2001-2500	M	.	.	1	1
	F	.	1	6	3
2501-3000	M	.	.	7	10
	F	.	.	11	16
3001-3500	M	.	.	13	44
	F	.	.	6	50
3501-4000	M	.	.	8	30
	F	.	.	5	33
Oltre 4000	M	.	.	.	.
	F	.	.	.	.
<b>Totale</b>		<b>30</b>	<b>1</b>	<b>57</b>	<b>187</b>

**Tavola 1.20 - Nati vivi per genere di parto e sesso**

		2005	2006	2007	2008	2009	2010	2011	2012	2013	2014	Totale
Nati vivi	M	169	169	141	169	163	182	154	146	185	146	1.624
	F	115	133	151	180	143	152	171	146	135	150	1.476
	<b>Totale</b>	<b>284</b>	<b>302</b>	<b>292</b>	<b>349</b>	<b>306</b>	<b>334</b>	<b>325</b>	<b>292</b>	<b>320</b>	<b>296</b>	<b>3.100</b>
<b>Genere di Parto</b>												
Semplice	M	163	160	140	163	155	155	142	132	167	129	1.506
	F	110	128	147	174	130	131	161	128	113	133	1.355
	<b>Totale</b>	<b>273</b>	<b>288</b>	<b>287</b>	<b>337</b>	<b>285</b>	<b>286</b>	<b>303</b>	<b>260</b>	<b>280</b>	<b>262</b>	<b>2.861</b>
Plurimo	M	6	9	1	6	3	7	.	5	5	2	44
	F	4	5	4	6	7	5	2	3	5	2	43
	<b>Totale</b>	<b>10</b>	<b>14</b>	<b>5</b>	<b>12</b>	<b>10</b>	<b>12</b>	<b>2</b>	<b>8</b>	<b>10</b>	<b>4</b>	<b>87</b>
Non specificato	M	.	.	.	.	5	20	12	9	13	15	74
	F	1	.	.	.	6	16	8	15	17	15	78
	<b>Totale</b>	<b>1</b>	<b>.</b>	<b>.</b>	<b>.</b>	<b>11</b>	<b>36</b>	<b>20</b>	<b>24</b>	<b>30</b>	<b>30</b>	<b>152</b>

**Tavola 1.21 - Nati vivi per filiazione e sesso**

		2005	2006	2007	2008	2009	2010	2011	2012	2013	2014	Totale
<b>Nati vivi</b>	M	169	169	141	169	163	182	154	146	185	146	1.624
	F	115	133	151	180	143	152	171	146	135	150	1.476
	<b>Totale</b>	<b>284</b>	<b>302</b>	<b>292</b>	<b>349</b>	<b>306</b>	<b>334</b>	<b>325</b>	<b>292</b>	<b>320</b>	<b>296</b>	<b>3.100</b>
<b>Filiazione</b>												
<b>Legittimo</b>	M	145	140	121	133	125	128	108	106	139	100	1.245
	F	92	108	122	139	104	108	125	103	94	96	1.091
	<b>Totale</b>	<b>237</b>	<b>248</b>	<b>243</b>	<b>272</b>	<b>229</b>	<b>236</b>	<b>233</b>	<b>209</b>	<b>233</b>	<b>196</b>	<b>2.336</b>
<b>Illegittimo riconosciuto soltanto dalla madre</b>	M	1	1	.	1	2	1	.	1	1	1	9
	F	.	1	.	2	.	1	1	.	1	1	7
	<b>Totale</b>	<b>1</b>	<b>2</b>	<b>.</b>	<b>3</b>	<b>2</b>	<b>2</b>	<b>1</b>	<b>1</b>	<b>2</b>	<b>2</b>	<b>16</b>
<b>Illegittimo riconosciuto soltanto dal padre</b>	M	2	.	.	1	.	.	.	.	.	.	3
	F	.	.	.	.	.	.	.	.	.	1	1
	<b>Totale</b>	<b>2</b>	<b>.</b>	<b>.</b>	<b>1</b>	<b>.</b>	<b>.</b>	<b>.</b>	<b>.</b>	<b>.</b>	<b>1</b>	<b>4</b>
<b>Illegittimo riconosciuto da entrambi i genitori</b>	M	21	28	20	34	31	33	34	30	32	30	293
	F	22	24	28	39	33	27	37	28	23	37	298
	<b>Totale</b>	<b>43</b>	<b>52</b>	<b>48</b>	<b>73</b>	<b>64</b>	<b>60</b>	<b>71</b>	<b>58</b>	<b>55</b>	<b>67</b>	<b>591</b>
<b>Non specificato</b>	M	.	.	.	.	5	20	12	9	13	15	74
	F	1	.	1	.	6	16	8	15	17	15	79
	<b>Totale</b>	<b>1</b>	<b>.</b>	<b>1</b>	<b>.</b>	<b>11</b>	<b>36</b>	<b>20</b>	<b>24</b>	<b>30</b>	<b>30</b>	<b>153</b>

**Tavola 1.22 - Morti per causa di morte e sesso**

	2012			2013			2014			Totale		
	M	F	Totale	M	F	Totale	M	F	Totale	M	F	Totale
Tumori	40	26	66	56	41	97	47	29	76	143	96	239
Malattie del sistema nervoso	6	4	10	9	2	11	7	6	13	22	12	34
Malattie del sistema circolatorio	29	49	78	32	45	77	42	58	100	103	152	255
Malattie del sistema respiratorio	15	12	27	7	10	17	12	9	21	34	31	65
Sintomi, segni e risultati anormali di esami clinici e di laboratorio, non classificati altrove	7	7	14	8	4	12	1	3	4	16	14	30
Disturbi psichici e comportamentali	3	9	12	5	1	6	3	6	9	11	16	27
Malattie dell'apparato digerente	3	5	8	2	4	6	3	3	6	8	12	20
Cause esterne di morbosità e mortalità	2	2	4	3	.	3	4	3	7	9	5	14
Malattie endocrine, nutrizionali e metaboliche	.	5	5	3	.	3	4	3	7	7	8	15
Malattie del sangue e degli organi ematopoietici ed alcuni disturbi del sistema immunitario	.	1	1	.	1	1	.	.	.	.	2	2
Malattie dell'apparato genitourinario	.	2	2	3	1	4	3	1	4	6	4	10
Alcune malattie infettive e parassitarie	2	2	4	2	.	2	.	.	.	4	2	6
Traumatismi, avvelenamenti ed alcune altre conseguenze di cause esterne	2	3	5	4	2	6	1	3	4	7	8	15
Malattie del sistema osteomuscolare e del tessuto connettivo	1	.	1	.	1	1	.	.	.	1	1	2
Gravidanza, parto e puerperio	.	.	.	1	.	1	.	.	.	1	.	1
Alcune condizioni morbose che hanno origine nel periodo perinatale	.	.	.	.	.	.	1	.	1	1	.	1
<b>Totale</b>	<b>110</b>	<b>127</b>	<b>237</b>	<b>135</b>	<b>112</b>	<b>247</b>	<b>128</b>	<b>124</b>	<b>252</b>	<b>373</b>	<b>363</b>	<b>736</b>

**Tavola 1.23 - Morti per fascia di età e sesso**

	2012			2013			2014			Totale		
	M	F	Totale	M	F	Totale	M	F	Totale	M	F	Totale
Da 0 a 5 anni	.	.	.	1	.	1	1	.	1	2	.	2
Da 16 a 20 anni	.	.	.	.	.	.	.	1	1	.	1	1
Da 21 a 25 anni	.	.	.	.	.	.	1	.	1	1	.	1
Da 36 a 40 anni	1	.	1	1	.	1	.	.	.	2	.	2
Da 41 a 45 anni	1	4	5	2	1	3	1	.	1	4	5	9
Da 46 a 50 anni	1	.	1	2	3	5	1	1	2	4	4	8
Da 51 a 55 anni	5	.	5	3	2	5	3	2	5	11	4	15
Da 56 a 60 anni	4	4	8	4	4	8	3	2	5	11	10	21
Da 61 a 65 anni	4	5	9	7	3	10	7	5	12	18	13	31
Da 66 a 70 anni	9	5	14	4	8	12	9	6	15	22	19	41
Da 71 a 75 anni	8	13	21	11	7	18	14	3	17	33	23	56
Da 76 a 80 anni	22	12	34	26	8	34	15	8	23	63	28	91
Da 81 a 85 anni	25	19	44	28	11	39	24	25	49	77	55	132
Da 86 a 90 anni	17	36	53	24	30	54	35	30	65	76	96	172
Da 91 a 95 anni	9	17	26	16	23	39	12	28	40	37	68	105
Da 96 a 100 anni	4	11	15	4	10	14	2	9	11	10	30	40
Oltre 100 anni	.	1	1	.	.	.	.	4	4	.	5	5
n.d.	.	.	.	2	2	4	.	.	.	2	2	4
<b>Totale</b>	<b>110</b>	<b>127</b>	<b>237</b>	<b>135</b>	<b>112</b>	<b>247</b>	<b>128</b>	<b>124</b>	<b>252</b>	<b>373</b>	<b>363</b>	<b>736</b>

**Tavola 1.24 - Morti per causa di morte e sesso - Tumori**

	2012			2013			2014			Totale		
	M	F	Totale	M	F	Totale	M	F	Totale	M	F	Totale
Tumori maligni dell'apparato respiratorio e degli organi intratoracici	11	5	16	15	7	22	15	4	19	41	16	57
Tumori maligni degli organi dell'apparato digerente	13	8	21	20	13	33	13	9	22	46	30	76
Tumori maligni degli organi genitali femminili	.	2	2	.	3	3	.	2	2	.	7	7
Tumori maligni del tessuto linfatico, ematopoietico e tessuti correlati	5	2	7	5	1	6	3	3	6	13	6	19
Melanoma ed altri tumori maligni della cute	.	1	1	.	1	1	1	.	1	1	2	3
Tumori maligni dell'apparato urinario	3	1	4	3	2	5	3	2	5	9	5	14
Tumori maligni dell'occhio, dell'encefalo e di altre parti del sistema nervoso centrale	1	1	2	1	5	6	1	2	3	3	8	11
Tumori maligni di tessuto mesoteliale e dei tessuti molli	3	2	5	1	.	1	.	.	.	4	2	6
Tumore maligno della mammella	.	2	2	.	5	5	.	5	5	.	12	12
Tumori maligni di sedi mal definite, tumori secondari e di sedi non specificate	2	2	4	2	1	3	.	1	1	4	4	8
Tumori maligni degli organi genitali maschili	2	.	2	5	.	5	5	.	5	12	.	12
Tumori di comportamento incerto o sconosciuto	.	.	.	3	3	6	2	.	2	5	3	8
Tumori benigni	.	.	.	1	.	1	.	.	.	1	.	1
Tumori maligni del labbro, della cavità orale e della faringe	.	.	.	.	.	.	4	.	4	4	.	4
Tumori maligni della tiroide e delle altre ghiandole endocrine	.	.	.	.	.	.	.	1	1	.	1	1
<b>Totale</b>	40	26	66	56	41	97	47	29	76	143	96	239

**Tavola 1.25 - Morti per fascia di età e sesso - Tumori**

	2012			2013			2014			Totale		
	M	F	Totale	M	F	Totale	M	F	Totale	M	F	Totale
Da 36 a 40 anni	1	.	1	.	.	.	.	.	.	1	.	1
Da 41 a 45 anni	1	3	4	1	1	2	.	.	.	2	4	6
Da 46 a 50 anni	1	.	1	1	3	4	1	.	1	3	3	6
Da 51 a 55 anni	.	.	.	.	2	2	1	2	3	1	4	5
Da 56 a 60 anni	1	1	2	3	4	7	.	2	2	4	7	11
Da 61 a 65 anni	4	2	6	6	1	7	5	4	9	15	7	22
Da 66 a 70 anni	4	1	5	3	6	9	6	6	12	13	13	26
Da 71 a 75 anni	3	7	10	7	4	11	10	1	11	20	12	32
Da 76 a 80 anni	10	6	16	14	6	20	6	3	9	30	15	45
Da 81 a 85 anni	10	3	13	13	4	17	10	4	14	33	11	44
Da 86 a 90 anni	3	3	6	8	6	14	5	3	8	16	12	28
Da 91 a 95 anni	2	.	2	.	1	1	3	3	6	5	4	9
Da 96 a 100 anni	.	.	.	.	2	2	.	.	.	.	2	2
Oltre 100 anni	.	.	.	.	.	.	.	1	1	.	1	1
n.d.	.	.	.	.	1	1	.	.	.	.	1	1
<b>Totale</b>	40	26	66	56	41	97	47	29	76	143	96	239

**Tavola 1.26 - Morti per causa di morte e sesso - Sistema circolatorio**

	2012			2013			2014			Totale		
	M	F	Totale	M	F	Totale	M	F	Totale	M	F	Totale
Altre forme di cardiopatia	10	18	<b>28</b>	12	16	<b>28</b>	17	22	<b>39</b>	39	56	<b>95</b>
Malattie cerebrovascolari	7	15	<b>22</b>	12	14	<b>26</b>	5	14	<b>19</b>	24	43	<b>67</b>
Malattie ipertensive	4	6	<b>10</b>	3	5	<b>8</b>	.	11	<b>11</b>	7	22	<b>29</b>
Cardiopatie ischemiche	5	3	<b>8</b>	4	8	<b>12</b>	13	6	<b>19</b>	22	17	<b>39</b>
Malattie delle arterie, delle arteriole e dei capillari	2	5	<b>7</b>	.	2	<b>2</b>	5	4	<b>9</b>	7	11	<b>18</b>
Malattie delle vene, dei vasi linfatici e dei linfonodi non classificate altrove	1	2	<b>3</b>	.	.	.	.	.	.	1	2	<b>3</b>
Cuore polmonare e malattie del circolo polmonare	.	.	.	1	.	<b>1</b>	2	1	<b>3</b>	3	1	<b>4</b>
<b>Totale</b>	<b>29</b>	<b>49</b>	<b>78</b>	<b>32</b>	<b>45</b>	<b>77</b>	<b>42</b>	<b>58</b>	<b>100</b>	<b>103</b>	<b>152</b>	<b>255</b>

**Tavola 1.27 - Morti per fascia di età e sesso - Sistema circolatorio**

	2012			2013			2014			Totale		
	M	F	Totale	M	F	Totale	M	F	Totale	M	F	Totale
Da 51 a 55 anni	1	.	<b>1</b>	.	.	.	1	.	<b>1</b>	2	.	<b>2</b>
Da 56 a 60 anni	1	1	<b>2</b>	.	.	.	.	.	.	1	1	<b>2</b>
Da 61 a 65 anni	.	1	<b>1</b>	.	.	.	.	1	<b>1</b>	.	2	<b>2</b>
Da 66 a 70 anni	2	.	<b>2</b>	1	.	<b>1</b>	.	.	.	3	.	<b>3</b>
Da 71 a 75 anni	2	2	<b>4</b>	1	.	<b>1</b>	3	1	<b>4</b>	6	3	<b>9</b>
Da 76 a 80 anni	9	3	<b>12</b>	2	1	<b>3</b>	6	3	<b>9</b>	17	7	<b>24</b>
Da 81 a 85 anni	2	9	<b>11</b>	8	6	<b>14</b>	10	12	<b>22</b>	20	27	<b>47</b>
Da 86 a 90 anni	6	18	<b>24</b>	6	16	<b>22</b>	14	17	<b>31</b>	26	51	<b>77</b>
Da 91 a 95 anni	4	8	<b>12</b>	12	17	<b>29</b>	7	16	<b>23</b>	23	41	<b>64</b>
Da 96 a 100 anni	2	6	<b>8</b>	1	5	<b>6</b>	1	6	<b>7</b>	4	17	<b>21</b>
Oltre 100 anni	.	1	<b>1</b>	.	.	.	.	2	<b>2</b>	.	3	<b>3</b>
n.d.	.	.	.	1	.	<b>1</b>	.	.	.	1	.	<b>1</b>
<b>Totale</b>	<b>29</b>	<b>49</b>	<b>78</b>	<b>32</b>	<b>45</b>	<b>77</b>	<b>42</b>	<b>58</b>	<b>100</b>	<b>103</b>	<b>152</b>	<b>255</b>

**Tavola 1.28 - Morti per causa di morte e sesso - Apparato respiratorio**

	2012			2013			2014			Totale		
	M	F	Totale	M	F	Totale	M	F	Totale	M	F	Totale
Malattie croniche delle basse vie respiratorie	4	7	11	5	7	12	9	6	15	18	20	38
Influenza e polmonite	6	5	11	1	.	1	1	1	2	8	6	14
Altre infezioni acute delle basse vie respiratorie	1	.	1	.	.	.	.	.	.	1	.	1
Altre pneumopatie che interessano prevalentemente l'interstizio	1	.	1	.	.	.	.	2	2	1	2	3
Malattie polmonari da agenti esterni	3	.	3	.	.	.	.	.	.	3	.	3
Altre malattie della pleura	.	.	.	.	1	1	.	.	.	.	1	1
Altre malattie dell'apparato respiratorio	.	.	.	1	2	3	2	.	2	3	2	5
<b>Totale</b>	15	12	27	7	10	17	12	9	21	34	31	65

**Tavola 1.29 - Morti per fascia di età e sesso - Apparato respiratorio**

	2012			2013			2014			Totale		
	M	F	Totale	M	F	Totale	M	F	Totale	M	F	Totale
Da 51 a 55 anni	1	.	1	.	.	.	.	.	.	1	.	1
Da 66 a 70 anni	.	2	2	.	1	1	1	.	1	1	3	4
Da 71 a 75 anni	.	2	2	.	1	1	.	.	.	.	3	3
Da 76 a 80 anni	2	1	3	.	.	.	1	.	1	3	1	4
Da 81 a 85 anni	8	2	10	2	.	2	.	3	3	10	5	15
Da 86 a 90 anni	2	4	6	4	5	9	9	2	11	15	11	26
Da 91 a 95 anni	.	1	1	1	2	3	1	3	4	2	6	8
Da 96 a 100 anni	2	.	2	.	1	1	.	1	1	2	2	4
<b>Totale</b>	15	12	27	7	10	17	12	9	21	34	31	65



**Tavola 1.30 - Caratteristiche dei matrimoni (ove almeno un coniuge è cittadino sammarinese)**

		2010	2011	2012	2013	2014
<b>Celebrati fuori territorio</b>	Religioso	29	23	36	20	25
	Civile	8	8	5	8	4
	n.n.	11	5	9	15	9
	<b>Totale</b>	<b>48</b>	<b>36</b>	<b>50</b>	<b>43</b>	<b>38</b>
	Religioso(%)	60,42	63,89	72,00	46,51	65,79
	Civile(%)	16,67	22,22	10,00	18,60	10,53
n.n.(%)	22,92	13,89	18,00	34,88	23,68	
<b>Celebrati in territorio</b>	Religioso	49	58	44	48	35
	Civile	116	111	109	130	114
	n.n.	.	.	.	.	.
	<b>Totale</b>	<b>165</b>	<b>169</b>	<b>153</b>	<b>178</b>	<b>149</b>
	Religioso(%)	29,70	34,32	28,76	26,97	23,49
	Civile(%)	70,30	65,68	71,24	73,03	76,51
n.n.(%)	.	.	.	.	.	
<b>Totale</b>	Religioso	78	81	80	68	60
	Civile	124	119	114	138	118
	n.n.	11	5	9	15	9
	<b>Totale</b>	<b>213</b>	<b>205</b>	<b>203</b>	<b>221</b>	<b>187</b>
	Religioso(%)	36,62	39,51	39,41	30,77	32,09
	Civile(%)	58,22	58,05	56,16	62,44	63,10
n.n.(%)	5,16	2,44	4,43	6,79	4,81	
Totale Matrimoni		213	205	203	221	187
% Fuori territorio		22,54	17,56	24,63	19,46	20,32
% in territorio		77,46	82,44	75,37	80,54	79,68

**Tavola 1.31 - Sposi non residenti che hanno sposato un cittadino sammarinese**

	Tot. Matrimoni	M	F	Tot.	M(%)	F(%)	Tot.(%)
2010	213	55	69	124	25,82	32,39	58,22
2011	205	44	62	106	21,46	30,24	51,71
2012	203	59	59	118	29,06	29,06	58,13
2013	221	74	72	146	33,48	32,58	66,06
2014	187	38	60	98	20,32	32,09	52,41

**Tavola 1.32 - Percentuale mensile dei matrimoni**

Totale matrimoni		%											
		Gen	Feb	Mar	Apr	Mag	Giu	Lug	Ago	Set	Ott	Nov	Dic
2010	213	2,82	3,76	6,10	6,10	11,27	12,21	13,15	13,62	15,49	9,86	0,94	4,69
2011	205	4,39	3,41	3,41	3,41	10,73	9,76	13,66	14,15	16,10	8,78	5,85	6,34
2012	203	3,94	4,93	6,90	4,93	10,84	9,36	16,26	6,90	14,78	12,32	2,46	6,40
2013	221	5,88	4,52	7,24	6,79	8,14	11,31	14,03	12,22	13,57	9,50	3,17	3,62
2014	187	2,67	6,42	3,74	6,42	5,35	10,16	10,70	10,70	19,25	15,51	1,60	7,49

**Tavola 1.33 - Matrimoni per cittadinanza degli sposi (Anno 2014)**

Sposa	Sposo				Totale
	Sammarinese	Italiana	Rumena	Altra cittadinanza	
<b>Sammarinese</b>	29	29	.	10	68
<b>Italiana</b>	23	7	.	1	31
<b>Albanese</b>	1	.	.	.	1
<b>Olandese</b>	1	.	.	.	1
<b>Rumena</b>	5	.	1	.	6
<b>Ucraina</b>	1	.	.	.	1
<b>Russa</b>	1	.	.	.	1
<b>Cubana</b>	1	.	.	.	1
<b>Argentina</b>	1	.	.	.	1
<b>Altra cittadinanza</b>	69	7	.	.	76
<b>Totale</b>	132	43	1	11	187

**Tavola 1.34 - Matrimoni per differenza di età degli sposi**

Rito		2010	2011	2012	2013	2014	Totale
		<b>Religioso</b>	Età sposo maggiore	36	38	30	32
	Età sposa maggiore	8	6	14	4	10	42
	Sposi con stessa età	6	9	3	2	2	22
	n.d.	28	28	33	30	26	145
	<b>Totale</b>	78	81	80	68	60	367
<b>Civile</b>	Età sposo maggiore	56	47	36	48	39	226
	Età sposa maggiore	12	16	11	14	14	67
	Sposi con stessa età	3	7	6	6	9	31
	n.d.	53	49	61	70	56	289
	<b>Totale</b>	124	119	114	138	118	613
<b>Non specificato</b>	Età sposo maggiore	4	3	3	3	3	16
	Età sposa maggiore	.	.	2	1	.	3
	Sposi con stessa età	.	.	1	1	1	3
	n.d.	7	2	3	10	5	27
	<b>Totale</b>	11	5	9	15	9	49

**Tavola 1.35 - Caratteristiche degli sposi (Anno 2014) (istruzione, professione e stato civile)**

	2010		2011		2012		2013		2014	
	Sposa	Sposo	Sposa	Sposo	Sposa	Sposo	Sposa	Sposo	Sposa	Sposo
Istruzione										
Licenza elementare	1	10	1	8	2	4	1	11	2	6
Licenza media inferiore	38	56	36	59	27	46	32	54	21	44
Diploma di qualifica	11	19	12	9	12	18	15	17	4	18
Diploma di maturità	47	65	52	66	36	68	52	62	43	54
Diploma universitario	12	8	12	5	20	9	12	6	13	9
Laurea	24	23	24	18	20	21	23	27	17	27
Non Specificato	80	32	68	40	86	37	86	44	87	29
Professione										
Casalinga	7	2	6	2	11	2	10	1	7	1
Lavoratore dipendente privato	84	99	84	99	60	98	78	105	56	100
Lavoratore all'estero e altri	2	3	5	2	2	6	7	2	9	2
Lavoratore dipendente pubblico	16	23	18	20	17	27	13	33	15	18
Nulla facente	14	30	10	22	11	27	7	14	12	17
Lavoratore indipendente libero professionista	1	11	7	6	3	4	4	9	.	10
Lavoratore indipendente Titolare	2	17	4	15	4	10	6	9	1	9
Pensionato	.	4	2	10	2	4	1	2	1	5
Pensione integrativa	.	1	.	.	.	.	.	.	.	.
Ricerca Occupazione tempo pieno	6	8	6	4	10	5	13	12	6	8
Ricerca Occupazione tempo parziale	.	.	2	.	2	.	.	1	1	1
Studente	8	1	4	3	6	6	3	2	3	5
Altri	73	14	57	22	75	14	79	31	76	11
Stato Civile										
Coniugati	5	5	2	2	4	2	2	4	2	.
Divorziati	13	24	18	28	20	32	27	27	12	30
Non sposati	107	147	113	136	91	128	100	142	81	134
Vedovi	3	3	1	2	1	2	1	3	.	2
Altri	85	34	71	37	87	39	91	45	92	21

**Tavola 1.36 - Caratteristiche degli sposi (Anno 2014) (Titolo di studio)**

	Sposa							Totale
	Licenza elementare	Licenza media inferiore	Diploma di qualifica	Diploma di maturità	Diploma universitario	Laurea	Non Specificato	
Licenza elementare	1	.	.	3	.	.	2	6
Licenza media inferiore	.	7	1	9	1	.	26	44
Diploma di qualifica	.	4	.	6	1	.	7	18
Diploma di maturità	1	2	1	10	6	5	29	54
Diploma universitario	.	1	.	2	.	1	5	9
Laurea	.	3	2	3	2	4	13	27
Non Specificato	.	4	.	10	3	7	5	29
Totale	2	21	4	43	13	17	87	187

**Tavola 1.37 - Movimento Naturale - Quozienti per mille**

	1995-1999	2000-2004	2005-2009	2010-2014	2010	2011	2012	2013	2014
Nuzialità	8,45	6,99	7,17	6,36	6,70	6,40	6,27	6,82	5,72
Natalità	10,90	10,57	10,04	9,68	10,51	10,15	9,02	9,88	9,06
Mortalità	7,19	6,93	7,15	7,29	6,98	6,93	7,32	7,62	7,71
Nati Mortalità	2,85	3,31	.	1,91	2,99	3,07	.	3,12	.
Mortalità Infantile	8,57	3,98	0,65	2,55	2,99	3,08	.	3,13	3,38
Mortalità Perinatale	4,98	6,62	.	2,55	5,97	3,07	.	3,12	.
Saldo Naturale	3,70	3,64	2,89	2,39	3,52	3,22	1,70	2,25	1,35

**Tavola 1.38 - Immigrati per età**

		2010	2011	2012	2013	2014
Da 0 a 10 anni	M	19	20	23	22	28
	F	20	17	22	32	25
	<b>Totale</b>	<b>39</b>	<b>37</b>	<b>45</b>	<b>54</b>	<b>53</b>
Da 11 a 20 anni	M	9	15	5	11	17
	F	11	9	6	13	8
	<b>Totale</b>	<b>20</b>	<b>24</b>	<b>11</b>	<b>24</b>	<b>25</b>
Da 21 a 30 anni	M	28	28	29	42	39
	F	49	36	52	40	38
	<b>Totale</b>	<b>77</b>	<b>64</b>	<b>81</b>	<b>82</b>	<b>77</b>
Da 31 a 40 anni	M	46	48	59	62	47
	F	41	63	57	61	43
	<b>Totale</b>	<b>87</b>	<b>111</b>	<b>116</b>	<b>123</b>	<b>90</b>
Da 41 a 50 anni	M	25	37	25	46	31
	F	30	29	20	36	25
	<b>Totale</b>	<b>55</b>	<b>66</b>	<b>45</b>	<b>82</b>	<b>56</b>
Da 51 a 60 anni	M	8	13	22	20	24
	F	11	14	14	17	18
	<b>Totale</b>	<b>19</b>	<b>27</b>	<b>36</b>	<b>37</b>	<b>42</b>
Da 61 a 70 anni	M	8	8	9	17	19
	F	6	2	6	8	4
	<b>Totale</b>	<b>14</b>	<b>10</b>	<b>15</b>	<b>25</b>	<b>23</b>
Oltre 70 anni	M	1	5	5	14	4
	F	2	4	10	20	2
	<b>Totale</b>	<b>3</b>	<b>9</b>	<b>15</b>	<b>34</b>	<b>6</b>
<b>Totale Generale</b>	M	144	174	177	234	209
	F	170	174	187	227	163
	<b>Totale</b>	<b>314</b>	<b>348</b>	<b>364</b>	<b>461</b>	<b>372</b>

Tavola 1.39 - Immigrati per paese di provenienza

	2010			2011			2012			2013			2014		
	M	F	Totale	M	F	Totale	M	F	Totale	M	F	Totale	M	F	Totale
Italia	129	135	264	155	143	298	156	153	309	181	166	347	166	124	290
Albania	.	.	.	.	.	.	1	1	2	1	1	2	.	1	1
Belgio	.	.	.	.	.	.	.	.	.	.	1	1	1	.	1
Gran Bretagna	.	.	.	.	.	.	.	.	.	2	.	2	.	.	.
Polonia	.	.	.	.	.	.	.	1	1	2	2	4	.	.	.
Romania	1	7	8	4	9	13	.	5	5	.	6	6	.	6	6
Spagna	.	1	1	1	1	2	.	.	.	.	.	.	.	.	.
Ucraina	.	2	2	.	1	1	.	4	4	.	3	3	1	.	1
Fed.russa	1	3	4	1	1	2	.	1	1	1	3	4	.	.	.
Croazia	1	2	3	1	.	1	.	.	.	.	1	1	1	.	1
Bielorussia	.	2	2	.	.	.	.	2	2	.	.	.	.	.	.
Repubblica moldova	1	1	2	.	3	3	2	1	3	.	1	1	.	1	1
Francia	.	.	.	1	3	4	.	1	1	1	1	2	.	1	1
Filippine	.	.	.	.	.	.	2	.	2	.	.	.	2	1	3
Israele	.	3	3	.	.	.	.	2	2	.	.	.	.	1	1
Kazakistan	1	1	2	.	.	.	.	.	.	.	.	.	.	.	.
Egitto	.	.	.	.	1	1	1	.	1	1	.	1	.	.	.
Madagascar	1	.	1	.	.	.	.	.	.	.	1	1	.	.	.
Marocco	.	.	.	.	.	.	2	2	4	.	.	.	.	.	.
Nigeria	.	.	.	.	.	.	.	.	.	.	1	1	.	1	1
Cuba	1	1	2	.	1	1	1	2	3	.	2	2	.	.	.
U.s.a.	2	2	4	2	1	3	3	3	6	1	2	3	1	4	5
Messico	.	1	1	.	.	.	.	.	.	1	1	2	.	.	.
Argentina	1	3	4	3	2	5	4	1	5	2	1	3	2	3	5
Brasile	.	.	.	.	3	3	.	2	2	1	3	4	2	4	6
Rep.di macedonia	.	.	.	.	1	1	.	.	.	1	.	1	.	.	.
Rep.dominicana	.	1	1	1	.	1	.	.	.	1	1	2	.	.	.
U.r.s.s.	.	.	.	.	.	.	.	2	2	.	.	.	.	1	1
Rep.kirghiza	1	1	2	.	.	.	.	.	.	.	.	.	.	.	.
Irreperibile censimento	.	.	.	.	.	.	.	.	.	31	23	54	23	9	32
Altri	4	4	8	5	4	9	5	4	9	7	7	14	10	6	16
<b>Totale Generale</b>	<b>144</b>	<b>170</b>	<b>314</b>	<b>174</b>	<b>174</b>	<b>348</b>	<b>177</b>	<b>187</b>	<b>364</b>	<b>234</b>	<b>227</b>	<b>461</b>	<b>209</b>	<b>163</b>	<b>372</b>

**Tavola 1.40 - Caratteristiche Immigrati (Stato Civile e Professione)**

	2010	2011	2012	2013	2014
Capi Famiglia	118	115	129	190	143
<b>Stato Civile</b> < 15 anni (non sposati)	44	42	48	64	61
Coniugati	187	212	231	287	217
Divorziati	5	8	11	14	11
Vedovi	2	6	8	11	2
non sposati	76	80	66	85	81
<b>Professione</b> Altro	127	138	154	196	155
Bambino (0-5 anni)	29	32	36	34	37
Indipendente	2	5	2	2	3
Lavoratore dipendente privato	96	107	103	128	74
Lavoratore dipendente pubblico	13	24	9	6	9
Pensionato	4	4	8	14	5
Ricerca Occupazione	21	22	33	39	47
Studente	22	16	19	42	42

**Tavola 1.41 - Caratteristiche Immigrati (Titolo di studio)**

	2010	2011	2012	2013	2014
<b>Istruzione</b> Licenza elementare	15	16	22	26	18
Licenza media inferiore	66	69	68	80	54
Diploma di qualifica	10	12	11	12	10
Diploma di maturità	44	45	40	71	48
Diploma universitario	5	5	1	4	6
Laurea	9	20	13	20	20
n.d. <= 14	44	42	48	64	61
n.d. > 14	121	139	161	184	155

Tavola 1.42 - Emigrati per età

		2010	2011	2012	2013	2014
Da 0 a 10 anni	M	7	10	7	13	14
	F	6	15	3	17	5
	<b>Totale</b>	<b>13</b>	<b>25</b>	<b>10</b>	<b>30</b>	<b>19</b>
Da 11 a 20 anni	M	7	2	5	18	13
	F	4	3	7	8	4
	<b>Totale</b>	<b>11</b>	<b>5</b>	<b>12</b>	<b>26</b>	<b>17</b>
Da 21 a 30 anni	M	12	9	8	13	14
	F	10	12	10	14	10
	<b>Totale</b>	<b>22</b>	<b>21</b>	<b>18</b>	<b>27</b>	<b>24</b>
Da 31 a 40 anni	M	20	11	11	32	18
	F	16	13	26	43	22
	<b>Totale</b>	<b>36</b>	<b>24</b>	<b>37</b>	<b>75</b>	<b>40</b>
Da 41 a 50 anni	M	18	15	10	29	23
	F	20	13	15	30	18
	<b>Totale</b>	<b>38</b>	<b>28</b>	<b>25</b>	<b>59</b>	<b>41</b>
Da 51 a 60 anni	M	10	7	7	39	15
	F	3	6	5	25	9
	<b>Totale</b>	<b>13</b>	<b>13</b>	<b>12</b>	<b>64</b>	<b>24</b>
Da 61 a 70 anni	M	8	8	3	46	13
	F	5	11	11	29	8
	<b>Totale</b>	<b>13</b>	<b>19</b>	<b>14</b>	<b>75</b>	<b>21</b>
Oltre 70 anni	M	14	6	5	37	6
	F	10	5	8	40	7
	<b>Totale</b>	<b>24</b>	<b>11</b>	<b>13</b>	<b>77</b>	<b>13</b>
<b>Totale Generale</b>	M	96	68	56	227	116
	F	74	78	85	206	83
	<b>Totale</b>	<b>170</b>	<b>146</b>	<b>141</b>	<b>433</b>	<b>199</b>

**Tavola 1.43 - Movimento migratorio annuale**

			2010	2011	2012	2013	2014	
<b>Immigrati</b>	M		144	174	177	234	209	
		F	170	174	187	227	163	
		Tot.	314	348	364	461	372	
	<b>Emigrati</b>	M		96	68	56	227	116
			F	74	78	85	206	83
			Tot.	170	146	141	433	199
	<b>Saldo migratorio</b>	M		48	106	121	7	93
			F	96	96	102	21	80
			Tot.	144	202	223	28	173
<b>Quoziente per 1000 abitanti (a metà periodo)</b>	di immigratorietà	M	4,53	5,43	5,47	7,22	6,39	
		F	5,35	5,43	5,78	7,01	4,99	
		Tot.	9,88	10,86	11,24	14,23	11,38	
	di emigratorietà	M	3,02	2,12	1,73	7,01	3,55	
		F	2,33	2,44	2,63	6,36	2,54	
		Tot.	3,02	2,12	1,73	7,01	3,55	
	di accrescimento sociale	M	1,51	3,31	3,74	0,22	2,85	
		F	3,02	3,00	3,15	0,65	2,45	
		Tot.	6,86	8,74	9,51	7,22	7,83	
Indice di attrazione quinquennale		562,73	.	.	.	.		
Indice di attrazione		297,52	408,91	441,58	31,32	302,98		



**Tavola 1.44 - Sammarinesi residenti all' estero per sesso e nazione\***

	Anno														
	2010			2011			2012			2013			2014		
	M	F	Totale	M	F	Totale	M	F	Totale	M	F	Totale	M	F	Totale
Italia	2.007	3.803	5.810	1.988	3.696	5.684	1.992	3.683	5.675	1.977	3.625	5.602	1.996	3.611	5.607
Belgio	25	44	69	27	42	69	27	42	69	28	44	72	28	44	72
Gran Bretagna	5	6	11	5	6	11	5	6	11	4	7	11	4	8	12
Grecia	6	2	8	5	2	7	4	2	6	4	3	7	4	3	7
Lussemburgo	2	3	5	2	4	6	2	4	6	3	4	7	2	4	6
Romania	.	2	2	.	2	2	.	2	2	.	2	2	.	2	2
Spagna	3	7	10	3	8	11	2	10	12	2	11	13	2	11	13
Svezia	4	4	8	4	4	8	4	6	10	7	7	14	7	7	14
Svizzera	21	25	46	21	25	46	20	27	47	22	27	49	23	29	52
Francia	829	1.096	1.925	838	1.085	1.923	857	1.096	1.953	860	1.105	1.965	872	1.113	1.985
Germania	4	14	18	4	10	14	4	11	15	4	11	15	5	11	16
Giappone	.	.	.	.	1	1	.	1	1	.	1	1	.	1	1
India	.	1	1	.	1	1	.	1	1	.	1	1	.	1	1
Egitto	.	1	1	.	1	1	.	1	1	.	1	1	.	.	.
Kenia	.	1	1	.	1	1	.	1	1	.	1	1	.	1	1
Marocco	2	2	4	2	2	4	2	2	4	2	2	4	2	2	4
Mozambico	.	1	1	.	1	1	.	1	1	.	1	1	.	1	1
Sud africa	1	2	3	1	2	3	1	2	3	1	2	3	1	2	3
Tunisia	2	.	2	2	.	2	3	.	3	3	.	3	3	.	3
Canada	11	10	21	11	10	21	13	9	22	13	9	22	12	9	21
Costarica	.	1	1	.	1	1	.	1	1	1	1	2	1	1	2
Santo domingo	1	.	1	1	.	1	1	.	1	1	.	1	1	.	1
U.s.a.	1.402	1.687	3.089	1.412	1.674	3.086	1.436	1.688	3.124	1.461	1.708	3.169	1.480	1.716	3.196
Argentina	669	949	1.618	672	952	1.624	683	955	1.638	691	965	1.656	691	963	1.654
Brasile	10	3	13	11	4	15	11	4	15	12	4	16	11	4	15
Cile	4	4	8	4	4	8	4	4	8	4	4	8	4	4	8
Paraguay	2	1	3	2	1	3	2	1	3	2	1	3	2	1	3
Peru'	1	1	2	1	1	2	1	1	2	1	1	2	1	1	2
Uruguay	1	2	3	1	2	3	1	2	3	1	2	3	1	2	3
Venezuela	1	5	6	1	5	6	1	5	6	1	5	6	1	5	6
Australia	11	9	20	11	8	19	11	8	19	11	8	19	10	8	18
Slovenia	.	1	1	.	1	1	.	1	1	.	1	1	.	1	1
Ile de la reunion	1	.	1	1	.	1	1	.	1	1	.	1	1	.	1
Altri	69	33	102	66	30	96	67	32	99	146	111	257	126	97	223
<b>Totale Generale</b>	<b>5.094</b>	<b>7.720</b>	<b>12.814</b>	<b>5.096</b>	<b>7.586</b>	<b>12.682</b>	<b>5.155</b>	<b>7.609</b>	<b>12.764</b>	<b>5.263</b>	<b>7.675</b>	<b>12.938</b>	<b>5.291</b>	<b>7.663</b>	<b>12.954</b>

(\*) Nel 2013 la voce Altri ha subito un forte aumento dovuto alle emigrazioni d'ufficio per irreperibilità al VI Censimento Generale della Popolazione, delle quali non è possibile reperire la nazione di destinazione.

**Tavola 1.45 - Sammarinesi residenti all' estero per età e per sesso (2014)**

Età	M	F	Totale	Età	M	F	Totale
0	16	14	30	55	66	123	189
1	18	21	39	56	69	113	182
2	18	17	35	57	71	114	185
3	30	29	59	58	58	121	179
4	22	29	51	59	62	118	180
5	36	33	69	60	70	126	196
6	36	45	81	61	58	108	166
7	53	28	81	62	62	128	190
8	57	43	100	63	56	121	177
9	41	35	76	64	76	117	193
10	51	49	100	65	72	127	199
11	48	45	93	66	70	111	181
12	52	37	89	67	53	101	154
13	64	41	105	68	70	128	198
14	69	61	130	69	55	126	181
15	52	58	110	70	59	116	175
16	49	56	105	71	58	119	177
17	58	70	128	72	60	123	183
18	60	60	120	73	69	101	170
19	83	71	154	74	60	105	165
20	58	56	114	75	59	116	175
21	76	68	144	76	68	136	204
22	80	61	141	77	43	91	134
23	89	75	164	78	65	80	145
24	73	75	148	79	49	96	145
25	79	68	147	80	47	108	155
26	75	74	149	81	31	100	131
27	56	60	116	82	38	95	133
28	71	65	136	83	42	88	130
29	62	44	106	84	46	90	136
30	55	53	108	85	31	64	95
31	54	61	115	86	34	83	117
32	45	46	91	87	31	77	108
33	33	54	87	88	38	77	115
34	43	43	86	89	29	67	96
35	55	65	120	90	22	45	67
36	55	46	101	91	22	55	77
37	53	49	102	92	24	39	63
38	46	66	112	93	10	46	56
39	45	68	113	94	11	40	51
40	69	70	139	95	9	25	34
41	61	68	129	96	11	15	26
42	85	86	171	97	11	10	21
43	64	105	169	98	10	8	18
44	86	80	166	99	4	9	13
45	69	104	173	100	3	12	15
46	82	103	185	101	3	3	6
47	64	114	178	102	1	7	8
48	54	107	161	103	2	1	3
49	87	122	209	104	3	3	6
50	71	119	190	105	4	4	8
51	79	110	189	106	5	3	8
52	66	138	204	107	6	2	8
53	77	118	195	108	6	1	7
54	62	130	192	109	2	1	3
				110	1	2	3
				111	0	1	1
				112	3	4	7
<b>Totale</b>	<b>M</b>	<b>F</b>	<b>Totale</b>	<b>Totale</b>	<b>M</b>	<b>F</b>	<b>Totale</b>
	<b>5290</b>	<b>7663</b>	<b>12.953</b>				

Tavola 1.46 - Speranza di vita maschile (2014)

Età x	Tavola di sopravvivenza L(x)	Tavola di Mortalità D(x)	Tasso annuo di mortalità 1000q(x)	Speranza di vita E(x)	Vita Probabile Me(x)	Età x	Tavola di sopravvivenza L(x)	Tavola di Mortalità D(x)	Tasso annuo di mortalità 1000q(x)	Speranza di vita E(x)	Vita Probabile Me(x)
0	100.000	183	1,825	81,894	84,234	50	97.875	123	1,253	33,024	34,447
1	99.817	9	0,091	81,043	83,253	51	97.752	163	1,671	32,065	33,460
2	99.808	13	0,127	80,050	82,254	52	97.589	204	2,089	31,118	32,476
3	99.795	16	0,164	79,061	81,255	53	97.385	244	2,507	30,182	31,497
4	99.779	20	0,200	78,073	80,256	54	97.141	284	2,924	29,256	30,521
5	99.759	7	0,069	77,089	79,258	55	96.857	298	3,074	28,341	29,550
6	99.752	9	0,092	76,094	78,259	56	96.559	396	4,099	27,426	28,579
7	99.743	11	0,115	75,101	77,260	57	96.163	493	5,123	26,537	27,619
8	99.732	14	0,138	74,109	76,261	58	95.670	588	6,148	25,672	26,669
9	99.718	16	0,161	73,120	75,263	59	95.082	682	7,173	24,827	25,728
10	99.702	14	0,144	72,131	74,264	60	94.400	355	3,762	24,003	24,796
11	99.688	19	0,192	71,141	73,266	61	94.045	472	5,016	23,092	23,832
12	99.669	24	0,241	70,155	72,268	62	93.573	587	6,270	22,206	22,879
13	99.645	29	0,289	69,172	71,270	63	92.986	700	7,524	21,343	21,938
14	99.616	34	0,337	68,192	70,273	64	92.286	810	8,778	20,501	21,012
15	99.582	16	0,160	67,215	69,276	65	91.476	604	6,608	19,678	20,135
16	99.566	21	0,213	66,225	68,278	66	90.872	801	8,811	18,805	19,227
17	99.545	27	0,267	65,239	67,280	67	90.071	992	11,014	17,968	18,349
18	99.518	32	0,320	64,257	66,283	68	89.079	1177	13,217	17,163	17,500
19	99.486	37	0,373	63,277	65,286	69	87.902	1355	15,419	16,386	16,679
20	99.449	33	0,330	62,301	64,290	70	86.547	888	10,259	15,634	15,885
21	99.416	44	0,440	61,321	63,293	71	85.659	1172	13,678	14,791	15,016
22	99.372	55	0,550	60,348	62,297	72	84.487	1445	17,098	13,990	14,160
23	99.317	65	0,659	59,381	61,303	73	83.042	1704	20,518	13,224	13,337
24	99.252	76	0,769	58,420	60,309	74	81.338	1947	23,937	12,491	12,546
25	99.176	21	0,216	57,464	59,317	75	79.391	1682	21,185	11,785	11,785
26	99.155	29	0,288	56,476	58,319	76	77.709	2195	28,247	11,029	10,992
27	99.126	36	0,360	55,493	57,322	77	75.514	2666	35,308	10,335	10,231
28	99.090	43	0,433	54,513	56,326	78	72.848	3087	42,370	9,695	9,520
29	99.047	50	0,505	53,536	55,330	79	69.761	3448	49,432	9,102	8,855
30	98.997	11	0,112	52,563	54,335	80	66.313	2769	41,753	8,549	8,217
31	98.986	15	0,150	51,569	53,336	81	63.544	3538	55,671	7,900	7,501
32	98.971	19	0,187	50,576	52,338	82	60.006	4176	69,588	7,336	6,864
33	98.952	22	0,225	49,586	51,339	83	55.830	4662	83,506	6,848	6,292
34	98.930	26	0,262	48,597	50,342	84	51.168	4985	97,424	6,426	5,770
35	98.904	31	0,318	47,610	49,344	85	46.183	3289	71,216	6,066	5,475
36	98.873	42	0,425	46,624	48,347	86	42.894	4073	94,954	5,493	5,036
37	98.831	52	0,531	45,644	47,352	87	38.821	4608	118,693	5,016	4,635
38	98.779	63	0,637	44,668	46,357	88	34.213	4873	142,431	4,625	4,297
39	98.716	73	0,743	43,696	45,363	89	29.340	4875	166,170	4,310	3,977
40	98.643	54	0,544	42,728	44,370	90	24.465	2894	118,295	4,069	3,682
41	98.589	71	0,725	41,751	43,376	91	21.571	3402	157,726	3,548	3,114
42	98.518	89	0,906	40,781	42,383	92	18.169	3582	197,158	3,119	2,667
43	98.429	107	1,087	39,817	41,392	93	14.587	3451	236,590	2,762	2,387
44	98.322	125	1,268	38,860	40,403	94	11.136	3074	276,021	2,462	2,256
45	98.197	39	0,394	37,909	39,415	95	8.062	1984	246,154	2,211	2,031
46	98.158	52	0,526	36,924	38,419	96	6.078	1995	328,205	1,769	1,623
47	98.106	64	0,657	35,943	37,424	97	4.083	1675	410,256	1,389	1,309
48	98.042	77	0,788	34,966	36,431	98	2.408	1185	492,308	1,008	.
49	97.965	90	0,920	33,993	35,438	99	1.223	702	574,359	0,500	.

**Tavola 1.47 - Speranza di vita femminile (2014)**

Età x	Tavola di sopravvivenza L(x)	Tavola di Mortalità D(x)	Tasso annuo di mortalità 1000q(x)	Speranza di vita E(x)	Vita Probabile Me(x)	Età x	Tavola di sopravvivenza L(x)	Tavola di Mortalità D(x)	Tasso annuo di mortalità 1000q(x)	Speranza di vita E(x)	Vita Probabile Me(x)
0	100.000	134	1,342	86,408	88,768	50	98.567	89	0,904	37,154	38,904
1	99.866	0	0,000	85,523	87,781	51	98.478	119	1,205	36,187	37,913
2	99.866	0	0,000	84,523	86,781	52	98.359	148	1,506	35,230	36,924
3	99.866	0	0,000	83,523	85,781	53	98.211	177	1,807	34,282	35,938
4	99.866	0	0,000	82,523	84,781	54	98.034	207	2,108	33,343	34,955
5	99.866	0	0,000	81,523	83,781	55	97.827	136	1,392	32,413	33,974
6	99.866	0	0,000	80,523	82,781	56	97.691	181	1,857	31,457	32,987
7	99.866	0	0,000	79,523	81,781	57	97.510	226	2,321	30,515	32,004
8	99.866	0	0,000	78,523	80,781	58	97.284	271	2,785	29,584	31,025
9	99.866	0	0,000	77,523	79,781	59	97.013	315	3,249	28,666	30,049
10	99.866	8	0,080	76,523	78,781	60	96.698	209	2,165	27,757	29,078
11	99.858	11	0,107	75,529	77,781	61	96.489	279	2,887	26,816	28,097
12	99.847	13	0,133	74,538	76,782	62	96.210	347	3,608	25,893	27,122
13	99.834	16	0,160	73,547	75,784	63	95.863	415	4,330	24,985	26,153
14	99.818	19	0,186	72,559	74,785	64	95.448	482	5,051	24,091	25,191
15	99.799	17	0,172	71,573	73,787	65	94.966	350	3,688	23,211	24,234
16	99.782	23	0,230	70,585	72,789	66	94.616	465	4,918	22,295	23,266
17	99.759	29	0,287	69,601	71,791	67	94.151	579	6,147	21,402	22,308
18	99.730	34	0,345	68,621	70,793	68	93.572	690	7,377	20,532	21,360
19	99.696	40	0,402	67,644	69,797	69	92.882	799	8,606	19,681	20,422
20	99.656	9	0,086	66,671	68,800	70	92.083	603	6,544	18,847	19,494
21	99.647	11	0,115	65,677	67,801	71	91.480	798	8,725	17,968	18,549
22	99.636	14	0,144	64,685	66,802	72	90.682	989	10,906	17,122	17,621
23	99.622	17	0,173	63,694	65,804	73	89.693	1174	13,088	16,305	16,710
24	99.605	20	0,202	62,704	64,805	74	88.519	1352	15,269	15,515	15,816
25	99.585	0	0,000	61,717	63,807	75	87.167	865	9,920	14,747	14,938
26	99.585	0	0,000	60,717	62,807	76	86.302	1141	13,226	13,890	14,024
27	99.585	0	0,000	59,717	61,807	77	85.161	1408	16,533	13,070	13,177
28	99.585	0	0,000	58,717	60,807	78	83.753	1662	19,840	12,281	12,366
29	99.585	0	0,000	57,717	59,807	79	82.091	1900	23,146	11,519	11,588
30	99.585	5	0,052	56,717	58,807	80	80.191	1821	22,713	10,781	10,843
31	99.580	7	0,069	55,720	57,808	81	78.370	2373	30,283	10,019	10,072
32	99.573	9	0,086	54,724	56,808	82	75.997	2877	37,854	9,317	9,333
33	99.564	10	0,103	53,728	55,809	83	73.120	3321	45,425	8,664	8,649
34	99.554	12	0,120	52,734	54,810	84	69.799	3699	52,996	8,052	8,013
35	99.542	9	0,086	51,740	53,811	85	66.100	3216	48,654	7,475	7,381
36	99.533	11	0,114	50,745	52,812	86	62.884	4079	64,872	6,831	6,701
37	99.522	14	0,143	49,750	51,813	87	58.805	4768	81,089	6,270	6,103
38	99.508	17	0,172	48,757	50,815	88	54.037	5258	97,307	5,780	5,565
39	99.491	20	0,200	47,765	49,816	89	48.779	5538	113,525	5,349	5,076
40	99.471	52	0,525	46,775	48,818	90	43.241	3731	86,280	4,970	4,632
41	99.419	70	0,700	45,799	47,823	91	39.510	4545	115,040	4,392	4,009
42	99.349	87	0,876	44,831	46,830	92	34.965	5028	143,799	3,898	3,686
43	99.262	104	1,051	43,870	45,838	93	29.937	5166	172,559	3,468	3,394
44	99.158	122	1,226	42,915	44,848	94	24.771	4987	201,319	3,087	3,093
45	99.036	56	0,569	41,968	43,859	95	19.784	3353	169,476	2,740	2,787
46	98.980	75	0,759	40,991	42,865	96	16.431	3713	225,968	2,197	2,294
47	98.905	94	0,949	40,022	41,872	97	12.718	3592	282,460	1,692	1,895
48	98.811	113	1,139	39,059	40,881	98	9.126	3093	338,952	1,161	.
49	98.698	131	1,328	38,104	39,892	99	6.033	2386	395,444	0,500	.

## 2 - Giustizia

### Tavola 2.1 - Separazioni per durata della convivenza

	2005	2006	2007	2008	2009	2010	2011	2012	2013	2014	Totale decennio
<b>meno di 1 anno</b>	1	2	2	2	4	.	.	1	1	1	14
<b>1 - 3 anni</b>	16	8	10	9	14	7	8	2	2	3	79
<b>4 - 6 anni</b>	11	9	15	6	15	6	11	11	10	10	104
<b>7 - 9 anni</b>	4	4	12	9	4	10	13	6	7	6	75
<b>10 - 19 anni</b>	20	23	24	23	23	26	20	25	28	22	234
<b>20 - 29 anni</b>	8	4	8	10	16	15	16	15	9	11	112
<b>30 anni e oltre</b>	4	6	2	10	4	3	3	4	7	5	48
<b>Totale separazioni</b>	64	56	73	69	80	67	71	64	64	58	666

### Tavola 2.2 - Separazioni per tipologia di rito del matrimonio

	2005	2006	2007	2008	2009	2010	2011	2012	2013	2014	Totale decennio
<b>Civile</b>	27	23	33	19	38	31	38	29	32	28	298
<b>Religioso</b>	37	33	38	50	42	35	31	35	32	30	363
<b>Non specificato</b>	.	.	2	.	.	1	2	.	.	.	5
<b>Totale separazioni</b>	64	56	73	69	80	67	71	64	64	58	666

### Tavola 2.3 - Separazioni per luogo del matrimonio

	2005	2006	2007	2008	2009	2010	2011	2012	2013	2014	Totale decennio
<b>Eestero</b>	2	6	4	4	2	2	2	2	1	1	26
<b>Italia</b>	16	16	13	21	15	17	11	22	15	5	151
<b>S. Marino</b>	46	34	56	44	63	48	58	40	48	52	489
<b>Totale separazioni</b>	64	56	73	69	80	67	71	64	64	58	666

### Tavola 2.4 - Separazioni per età al momento del matrimonio e della separazione

		2005	2006	2007	2008	2009	2010	2011	2012	2013	2014	Totale decennio
<b>Età al momento del matrimonio</b>												
<b>marito</b>	meno di 20 anni	2	.	1	.	5	2	1	.	.	1	12
	20 - 24 anni	18	15	14	16	18	19	11	11	16	17	155
	25 - 29 anni	28	20	31	27	26	25	33	26	22	16	254
	30 - 39 anni	14	19	19	19	24	17	19	20	18	18	187
	40 - 49 anni	1	2	6	5	6	3	6	7	5	5	46
	50 anni e oltre	.	.	2	2	1	1	.	.	3	.	9
	n.d.	1	.	.	.	.	.	1	.	.	1	3
<b>moglie</b>	meno di 20 anni	6	5	5	9	12	6	5	2	2	3	55
	20 - 24 anni	31	22	29	29	20	28	23	20	27	22	251
	25 - 29 anni	19	23	24	17	22	18	26	28	19	22	218
	30 - 39 anni	7	5	11	13	23	13	14	11	13	10	120
	40 - 49 anni	1	.	2	.	2	2	2	2	2	1	14
	50 anni e oltre	.	1	2	.	1	.	.	.	.	.	4
	n.d.	.	.	.	1	.	.	1	1	1	.	4
<b>Età al momento della separazione</b>												
<b>marito</b>	meno di 20 anni	.	.	.	.	1	.	.	.	.	.	1
	20 - 24 anni	1	1	1	1	.	1	1	.	.	.	6
	25 - 29 anni	4	1	5	2	7	5	5	1	1	4	35
	30 - 39 anni	31	25	28	22	24	22	21	16	14	21	224
	40 - 49 anni	20	20	28	28	34	29	26	28	24	14	251
	50 anni e oltre	7	9	11	16	14	10	17	19	25	18	146
	n.d.	1	.	.	.	.	.	1	.	.	1	3
<b>moglie</b>	20 - 24 anni	2	2	2	4	2	1	1	1	1	1	17
	25 - 29 anni	12	7	10	8	7	5	7	3	1	4	64
	30 - 39 anni	32	25	35	25	30	29	25	19	27	22	269
	40 - 49 anni	14	14	18	22	30	26	28	30	22	22	226
	50 anni e oltre	4	8	8	9	11	6	9	10	12	9	86
	n.d.	.	.	.	1	.	.	1	1	1	.	4

**Tavola 2.5 - Separazioni con figli minori coinvolti**

	2005	2006	2007	2008	2009	2010	2011	2012	2013	2014	Totale decennio
<b>Situazioni con figli minori</b>											
<i>Totale Casi</i>	28	24	33	32	36	34	38	37	36	33	331
<b>Figli minori coinvolti</b>											
<i>0 - 2 anni</i>	6	1	4	2	2	2	5	3	.	4	29
<i>3 - 4 anni</i>	4	10	9	4	9	4	6	5	7	4	62
<i>5 - 9 anni</i>	17	12	25	27	15	26	20	22	18	22	204
<i>10 - 14 anni</i>	8	9	11	18	21	16	16	16	18	19	152
<i>15 - 17 anni</i>	4	7	3	3	7	1	10	9	9	4	57
<b>Tipo di affidamento dei minori</b>											
<i>Entrambi</i>	11	6	10	12	18	29	25	25	35	32	203
<i>Madre</i>	28	33	42	39	36	18	32	30	17	21	296
<i>Padre</i>	.	.	.	3	.	2	.	.	.	.	5

**Tavola 2.6 - Separazioni per grado d'istruzione dei coniugi**

		2005	2006	2007	2008	2009	2010	2011	2012	2013	2014	Totale decennio
<b>Grado di istruzione dei coniugi</b>												
<b>marito</b>	Licenza elementare	6	4	4	6	2	2	5	3	3	6	41
	Licenza media inferiore	31	26	35	28	37	26	36	25	31	18	293
	Diploma di qualifica	3	4	5	7	5	6	4	4	4	6	48
	Diploma di maturità	14	11	16	15	18	19	14	17	15	18	157
	Diploma universitario	.	.	.	1	1	1	3	.	2	1	9
	Laurea	5	6	7	3	8	6	4	4	4	5	52
<b>moglie</b>	Non Specificato	5	5	6	9	9	7	5	11	5	4	66
	Licenza elementare	2	3	4	2	4	2	3	1	1	1	23
	Licenza media inferiore	21	23	30	24	25	17	19	25	22	21	227
	Diploma di qualifica	16	5	13	11	15	19	12	10	12	8	121
	Diploma di maturità	14	14	14	20	21	22	25	16	18	18	182
	Diploma universitario	2	1	3	1	2	1	2	1	1	1	15
	Laurea	7	3	7	8	7	4	8	5	5	6	60
	Non Specificato	2	7	2	3	6	2	2	6	5	3	38

**Tavola 2.7 - Separazioni per condizione prevalente dei coniugi**

		2005	2006	2007	2008	2009	2010	2011	2012	2013	2014	Totale decennio
<b>Condizione prevalente dei coniugi</b>												
<b>marito</b>	Altro	2	1	1	.	1	1	.	2	1	2	11
	Lavoratore dipendente privato	33	22	33	30	35	39	29	25	31	32	309
	Lavoratore dipendente pubblico	6	15	8	16	14	11	19	11	9	4	113
	Nulla facente	6	6	11	6	10	4	12	15	9	6	85
	Lavoratore indipendente	11	5	15	10	17	5	5	7	7	12	94
	Pensionato	1	6	3	6	3	5	4	1	4	1	34
	Ricerca Occupazione	4	.	2	1	.	2	2	3	3	1	18
	Studente	1	1	.	.	.	.	.	.	.	.	2
<b>moglie</b>	Altro	6	7	8	14	13	5	14	9	8	5	89
	Lavoratore dipendente privato	35	25	36	26	31	38	30	34	30	39	324
	Lavoratore dipendente pubblico	13	16	20	20	20	15	19	13	10	10	156
	Nulla facente	.	.	.	.	1	.	.	.	.	.	1
	Lavoratore indipendente	8	2	3	1	6	2	1	5	5	3	36
	Pensionato	.	2	1	3	3	3	2	.	3	1	18
	Ricerca Occupazione	2	3	5	5	5	3	5	3	8	.	39
	Studente	.	1	.	.	1	1	.	.	.	.	3

Tavola 2.8 - Separazioni per cittadinanza dei coniugi

		2005	2006	2007	2008	2009	2010	2011	2012	2013	2014	Totale decennio
<b>Cittadinanza dei coniugi</b>												
<b>marito</b>	Sammarinese	40	43	43	40	49	48	55	39	43	40	440
	Italiana	20	10	23	26	27	18	12	20	17	16	189
	Albanese	.	.	.	.	.	.	.	1	1	.	2
	Belga	.	.	.	.	.	.	1	.	.	.	1
	Polacca	.	.	.	.	1	.	.	.	.	.	1
	Rumena	.	.	1	.	.	.	.	.	.	.	1
	Francese	.	.	.	.	.	.	1	1	2	.	4
	Tedesca	.	.	.	.	.	.	.	.	1	.	1
	Cinese	.	.	1	.	.	.	.	.	.	.	1
	Indiana	.	.	.	.	.	.	.	1	.	.	1
	Iraniana	.	.	.	.	.	.	1	.	.	.	1
	Algerina	.	1	2	.	.	.	.	.	.	.	3
	Senegalese	.	1	.	.	.	.	.	.	.	.	1
	Tunisina	.	.	.	.	1	.	.	.	.	.	1
	Barbadiana	.	.	1	.	.	.	.	.	.	.	1
	Cubana	.	.	1	.	.	.	.	.	.	.	1
	Statunitense	.	.	.	1	.	.	.	.	.	.	1
	Argentina	1	1	.	1	.	.	.	.	.	1	4
	Altra cittadinanza	3	.	1	1	2	1	1	2	.	1	12
	<b>moglie</b>	Sammarinese	56	45	59	55	57	52	49	43	48	41
Italiana		5	6	9	8	14	13	17	15	8	12	107
Albanese		.	1	.	.	1	.	.	.	.	1	3
Bulgara		.	1	.	1	.	.	.	.	.	.	2
Polacca		1	.	.	.	1	.	1	.	.	.	3
Portoghese		.	.	1	.	.	.	.	.	.	.	1
Rumena		.	1	.	.	.	1	.	3	1	1	7
Ucraina		.	.	.	1	1	.	1	.	3	1	7
Ungherese		.	.	.	1	.	.	.	.	.	.	1
Russa		1	1	.	.	2	.	1	.	1	.	6
Ceca		.	.	.	.	.	.	.	1	.	.	1
Bielorussa		.	.	.	.	.	.	.	.	1	.	1
Moldava		.	.	.	.	1	.	.	.	.	.	1
Tedesca		.	.	.	.	.	.	.	1	.	.	1
Cinese		.	.	1	.	.	.	.	.	.	.	1
Iraniana		.	.	.	.	.	.	1	.	.	.	1
Nigeriana		.	.	.	.	.	.	.	.	1	.	1
Cubana		.	.	2	2	.	.	.	.	.	.	4
Messicana		.	.	1	.	.	.	.	.	.	.	1
Argentina		1	.	.	.	1	1	.	.	.	1	4
Brasiliana	.	.	.	.	.	.	.	.	.	1	1	
Ecuadoregna	.	.	.	.	1	.	.	.	.	.	1	
Dominicana	.	.	.	.	1	.	.	.	.	.	1	
Altra cittadinanza	.	1	.	1	.	.	1	1	1	.	5	

**Tavola 2.9 - Divorzi per durata della convivenza**

	2005	2006	2007	2008	2009	2010	2011	2012	2013	2014	Totale decennio
<b>1 - 3 anni</b>	13	16	13	13	10	10	11	9	5	9	109
<b>4 - 6 anni</b>	10	16	11	18	13	14	23	10	6	9	130
<b>7 - 9 anni</b>	12	12	7	8	6	7	8	3	8	7	78
<b>10 - 19 anni</b>	15	27	24	18	18	20	19	14	20	15	190
<b>20 - 29 anni</b>	9	9	6	12	12	4	12	9	11	5	89
<b>30 anni e oltre</b>	.	4	3	2	2	2	6	4	4	5	32
<b>Altri</b>	2	1	2	.	2	4	3	.	.	1	15
<b>Totale divorzi</b>	61	85	66	71	63	61	82	49	54	51	643

**Tavola 2.10 - Divorzi per durata della separazione**

	2005	2006	2007	2008	2009	2010	2011	2012	2013	2014	Totale decennio
<b>1</b>	3	1	3	1	.	2	1	1	.	.	12
<b>2</b>	28	39	27	28	24	27	32	19	21	19	264
<b>3</b>	13	16	9	9	16	14	18	12	12	9	128
<b>4</b>	7	5	6	5	11	3	11	4	3	4	59
<b>5</b>	1	5	3	11	5	4	3	5	5	3	45
<b>6</b>	1	2	4	4	3	1	5	1	3	3	27
<b>7</b>	1	1	2	3	1	5	3	.	1	1	18
<b>8</b>	.	4	3	1	1	1	4	.	.	1	15
<b>9</b>	1	3	1	2	1	1	2	3	.	4	18
<b>10</b>	.	2	1	2	.	.	.	2	1	1	9
<b>11</b>	.	.	1	1	.	.	1	.	.	1	4
<b>12</b>	.	1	1	1	.	.	1	.	2	1	7
<b>13</b>	.	1	.	.	.	.	.	.	1	.	2
<b>14</b>	1	.	1	.	.	.	.	.	.	.	2
<b>15</b>	.	.	.	.	.	1	.	.	1	.	2
<b>16</b>	.	.	.	.	.	.	.	.	1	.	1
<b>17</b>	.	.	.	.	.	.	.	.	1	.	1
<b>18</b>	1	.	.	.	.	.	.	.	.	1	2
<b>20</b>	.	.	.	1	.	.	.	.	.	.	1
<b>21</b>	1	.	1	.	.	.	.	.	.	.	2
<b>22</b>	.	.	.	.	.	.	.	.	.	1	1
<b>23</b>	.	.	1	.	.	.	.	.	.	.	1
<b>27</b>	1	.	.	.	.	.	.	.	.	.	1
<b>n.d.</b>	2	5	2	2	1	2	1	2	2	2	21
<b>Totale divorzi</b>	61	85	66	71	63	61	82	49	54	51	643

**Tavola 2.11 - Divorzi per tipologia di rito del matrimonio**

	2005	2006	2007	2008	2009	2010	2011	2012	2013	2014	Totale decennio
<b>Civile</b>	23	33	17	32	30	28	36	18	23	26	266
<b>Religioso</b>	37	52	46	39	33	30	46	31	31	25	370
<b>Non specificato</b>	1	.	3	.	.	3	.	.	.	.	7
<b>Totale separazioni</b>	61	85	66	71	63	61	82	49	54	51	643

**Tavola 2.12 - Divorzi per luogo del matrimonio**

	2005	2006	2007	2008	2009	2010	2011	2012	2013	2014	Totale decennio
<b>Eestero</b>	4	5	4	5	4	6	6	1	2	1	38
<b>Italia</b>	12	31	20	15	21	10	24	18	13	7	171
<b>S. Marino</b>	45	49	42	51	38	45	52	30	39	43	434
<b>Totale separazioni</b>	61	85	66	71	63	61	82	49	54	51	643



**Tavola 2.13 - Divorzi per età al momento del matrimonio e del divorzio**

		2005	2006	2007	2008	2009	2010	2011	2012	2013	2014	Totale decennio
<b>Età al momento del matrimonio</b>												
<b>marito</b>	meno di 20 anni	3	2	1	3	2	1	5	2	4	1	24
	20 - 24 anni	26	21	23	17	18	13	19	12	15	12	176
	25 - 29 anni	17	39	26	30	18	21	25	17	22	28	243
	30 - 39 anni	11	20	11	15	23	18	18	12	8	7	143
	40 - 49 anni	4	2	.	3	1	4	6	4	4	2	30
	50 anni e oltre	.	.	1	1	.	3	4	1	.	.	10
	n.d.	.	1	4	2	1	1	5	1	1	1	17
<b>moglie</b>	meno di 20 anni	13	12	9	5	6	4	12	7	13	4	85
	20 - 24 anni	25	35	31	30	24	23	32	17	19	17	253
	25 - 29 anni	12	27	23	26	21	22	24	15	12	22	204
	30 - 39 anni	6	7	2	4	9	6	11	9	6	7	67
	40 - 49 anni	3	2	.	3	.	2	3	.	2	.	15
	50 anni e oltre	.	.	.	.	1	3	.	.	.	.	4
	n.d.	2	2	1	3	2	1	.	1	2	1	15
<b>Età al momento della separazione</b>												
<b>marito</b>	20 - 24 anni	1	.	1	1	.	.	.	.	.	.	3
	25 - 29 anni	2	4	3	2	.	.	1	1	.	3	16
	30 - 39 anni	22	33	23	23	21	24	18	13	7	12	196
	40 - 49 anni	23	31	23	27	26	22	34	17	29	22	254
	50 anni e oltre	13	16	12	17	15	14	24	17	17	14	159
	n.d.	.	1	4	1	1	1	5	1	1	.	15
<b>moglie</b>	20 - 24 anni	.	.	2	1	.	.	.	1	.	.	4
	25 - 29 anni	5	10	5	6	1	4	6	4	.	3	44
	30 - 39 anni	28	35	31	27	25	27	31	15	14	19	252
	40 - 49 anni	17	27	20	21	25	21	31	21	31	15	229
	50 anni e oltre	9	11	7	13	10	8	14	8	7	14	101
	n.d.	2	2	1	3	2	1	.	.	2	.	13

**Tavola 2.14 - Divorzi con figli minori coinvolti**

	2005	2006	2007	2008	2009	2010	2011	2012	2013	2014	Totale decennio
<b>Situazioni con figli minori</b>											
<i>Totale Casi</i>	14	24	10	28	23	24	32	16	25	23	219
<b>Figli minori coinvolti</b>											
<i>0 - 2 anni</i>	1	.	.	1	.	.	.	.	.	1	3
<i>3 - 4 anni</i>	.	1	.	3	.	1	1	.	1	1	8
<i>5 - 9 anni</i>	8	10	5	15	9	15	18	6	4	7	97
<i>10 - 14 anni</i>	13	11	6	13	14	19	15	12	14	12	129
<i>15 - 17 anni</i>	6	7	3	6	5	6	7	2	11	6	59
<b>Tipo di affidamento dei minori</b>											
<i>Entrambi</i>	.	6	2	6	2	6	12	10	12	10	66
<i>Madre</i>	28	23	12	29	26	33	29	10	16	15	221
<i>Padre</i>	.	.	.	3	.	2	.	.	2	2	9

**Tavola 2.15 - Divorzi per grado d'istruzione dei coniugi**

		2005	2006	2007	2008	2009	2010	2011	2012	2013	2014	Totale decennio
<b>Grado di istruzione dei coniugi</b>												
<b>marito</b>		2	10	9	8	16	6	15	10	16	3	95
	Licenza elementare	6	5	6	7	4	5	6	2	.	4	45
	Licenza media inferiore	30	30	25	33	22	24	30	17	19	25	255
	Diploma di qualifica	9	8	7	6	5	3	9	1	5	5	58
	Diploma di maturità	8	26	16	14	13	20	14	18	10	10	149
	Diploma universitario	1	1	.	.	.	.	1	.	.	.	3
	Laurea	5	5	3	3	3	3	7	1	4	4	38
<b>moglie</b>		4	7	8	8	8	8	7	5	8	2	65
	Licenza elementare	2	5	4	2	2	2	5	.	4	3	29
	Licenza media inferiore	26	23	19	22	23	19	22	17	26	17	214
	Diploma di qualifica	13	16	15	14	12	9	13	11	8	9	120
	Diploma di maturità	12	25	14	19	13	17	19	10	7	14	150
	Diploma universitario	.	2	1	4	1	2	5	.	.	2	17
	Laurea	4	7	5	2	4	4	11	6	1	4	48

**Tavola 2.16 - Divorzi per condizione prevalente dei coniugi**

		2005	2006	2007	2008	2009	2010	2011	2012	2013	2014	Totale decennio	
<b>Condizione prevalente dei coniugi</b>													
<b>marito</b>	Altro		1	3	3	1	7	3	5	1	1	1	26
	Lavoratore dipendente privato	22	33	23	22	20	25	34	19	21	19	238	
	Lavoratore dipendente pubblico	16	11	10	12	8	8	11	5	7	9	97	
	Nulla facente	4	11	15	15	17	10	14	9	13	8	116	
	Lavoratore indipendente	16	18	11	11	7	9	8	5	9	7	101	
	Pensionato	2	7	4	6	1	4	9	9	3	4	49	
	Ricerca Occupazione	.	1	.	4	3	1	1	1	.	3	14	
	Studente	.	1	.	.	.	1	.	.	.	.	2	
<b>moglie</b>	Altro	7	10	4	6	6	4	5	8	11	5	66	
	Lavoratore dipendente privato	27	44	27	30	34	32	31	22	21	20	288	
	Lavoratore dipendente pubblico	15	21	16	21	10	14	23	12	11	12	155	
	Nulla facente	3	6	10	3	6	5	7	2	4	2	48	
	Lavoratore indipendente	7	1	6	5	2	3	4	2	2	1	33	
	Pensionato	1	3	1	4	.	1	5	2	2	5	24	
	Ricerca Occupazione	.	.	2	1	5	2	7	1	3	5	26	
	Studente	1	.	.	1	.	.	.	.	.	1	3	

**Tavola 2.17 - Divorzi per cittadinanza dei coniugi**

		2005	2006	2007	2008	2009	2010	2011	2012	2013	2014	Totale decennio
<b>Cittadinanza dei coniugi</b>												
<b>marito</b>	Sammarinese	47	59	45	47	35	35	46	32	33	35	414
	Italiana	12	18	16	21	21	20	29	13	12	14	176
	Albanese	.	1	.	.	.	.	.	.	.	.	1
	Rumena	1	1	.	.	.	.	.	.	.	.	2
	Turca	.	.	.	.	.	.	.	.	.	1	1
	Algerina	.	.	.	.	1	.	.	.	.	.	1
	Senegalese	.	.	.	.	1	.	.	.	.	.	1
	Tunisina	.	2	.	.	.	.	.	.	1	.	3
	Barbadiana	.	.	.	.	1	.	.	.	.	.	1
	Cubana	.	.	.	.	.	2	.	.	.	.	2
	Dominicana	.	.	.	.	.	.	.	.	.	1	1
	Statunitense	1	.	.	.	.	.	1	.	.	.	2
	Argentina	.	.	.	1	.	1	1	.	.	.	3
	Altra cittadinanza	.	4	5	2	4	3	5	4	8	.	35
	<b>moglie</b>	Sammarinese	50	65	53	57	50	47	62	42	45	41
Italiana		6	14	6	7	9	10	11	5	4	7	79
Albanese		.	1	.	1	.	.	.	.	1	.	3
Belga		.	.	.	.	.	.	1	.	.	.	1
Bulgara		.	.	.	.	.	.	.	1	.	.	1
Britannica		.	.	1	.	.	.	.	.	.	.	1
Polacca		.	.	1	.	.	.	.	.	.	1	2
Portoghese		.	.	.	.	1	.	.	.	.	.	1
Rumena		2	1	2	.	.	.	2	.	.	.	7
Ucraina		.	.	.	.	.	1	.	.	.	.	1
Ungherese		.	.	.	.	.	.	.	.	1	.	1
Russa		.	.	.	1	.	.	1	1	1	.	4
Croata		1	1	.	.	.	.	.	.	.	.	2
Cubana		.	1	.	.	.	1	2	.	.	1	5
Messicana		.	.	.	.	.	1	.	.	.	.	1
Argentina	.	.	1	.	.	.	1	.	.	1	3	
Brasiliana	.	.	.	1	.	.	.	.	.	.	1	
Altra cittadinanza	2	2	2	4	3	1	2	.	2	.	18	

# 3 - Imprese

## Tavola 3.1 - Imprese per forma giuridica

	2005	2006	2007	2008	2009	2010	2011	2012	2013	2014
<i>Società</i>	2.833	3.165	3.633	4.027	3.954	3.555	3.208	2.919	2.756	2.642
<i>Imprese Individuali</i>	1.462	1.370	1.321	1.280	1.221	1.187	1.161	1.129	1.117	1.047
<i>Altre</i>	1.039	1.065	1.109	1.157	1.180	1.196	1.239	1.259	1.311	1.392
<b>Totale</b>	<b>5.334</b>	<b>5.600</b>	<b>6.063</b>	<b>6.464</b>	<b>6.355</b>	<b>5.938</b>	<b>5.608</b>	<b>5.307</b>	<b>5.184</b>	<b>5.081</b>

## Tavola 3.2 - Imprese per fascia di addetti

	2005	2006	2007	2008	2009	2010	2011	2012	2013	2014
Fascia	Imp.	Imp.	Imp.	Imp.	Imp.	Imp.	Imp.	Imp.	Imp.	Imp.
0	3.122	3.328	3.655	3.980	3.851	3.485	3.227	2.979	2.897	2.860
1 - 4	1.632	1.649	1.737	1.776	1.815	1.783	1.719	1.707	1.654	1.610
5 - 9	306	336	373	402	389	381	374	352	361	344
10 - 19	147	152	162	162	159	155	162	159	161	156
20 - 49	83	88	91	99	100	91	84	73	72	72
50 - 74	21	23	19	21	17	16	16	11	15	16
75 - 99	9	7	9	8	10	12	13	13	10	9
<i>Oltre 100</i>	14	17	17	16	14	15	13	13	14	14
<b>Totale</b>	<b>5.334</b>	<b>5.600</b>	<b>6.063</b>	<b>6.464</b>	<b>6.355</b>	<b>5.938</b>	<b>5.608</b>	<b>5.307</b>	<b>5.184</b>	<b>5.081</b>

## Tavola 3.3 - Imprese suddivise per castello

	2005	2006	2007	2008	2009	2010	2011	2012	2013	2014
San Marino	795	777	777	796	783	752	749	706	691	670
Acquaviva	313	338	366	409	411	388	366	351	328	310
Borgo Maggiore	759	789	851	896	885	852	830	819	832	818
Chiesanuova	95	100	101	115	118	109	106	105	104	94
Domagnano	434	435	505	576	599	558	531	482	461	451
Faetano	130	131	135	133	125	122	117	110	115	121
Fiorentino	259	263	280	270	271	248	233	228	225	216
Montegiardino	56	60	62	59	50	52	57	57	60	58
Serravalle	2.490	2.705	2.984	3.207	3.111	2.854	2.618	2.447	2.368	2.342
Non Specificato	3	2	2	3	2	3	1	2	.	1
<b>Totale Generale</b>	<b>5.334</b>	<b>5.600</b>	<b>6.063</b>	<b>6.464</b>	<b>6.355</b>	<b>5.938</b>	<b>5.608</b>	<b>5.307</b>	<b>5.184</b>	<b>5.081</b>

**Tavola 3.4 - Imprese per forma giuridica - Agricoltura**

	2005	2006	2007	2008	2009	2010	2011	2012	2013	2014
<i>Società</i>	9	10	10	11	10	10	10	7	9	7
<i>Imprese Individuali</i>	68	67	66	64	47	45	46	45	45	43
<i>Altre</i>	18	23	27	28	26	25	25	26	32	34
<b>Totale</b>	<b>95</b>	<b>100</b>	<b>103</b>	<b>103</b>	<b>83</b>	<b>80</b>	<b>81</b>	<b>78</b>	<b>86</b>	<b>84</b>

**Tavola 3.5 - Imprese e relativo numero di dipendenti per fascia di addetti - Agricoltura**

Fascia	2005		2006		2007		2008		2009		2010		2011		2012		2013		2014	
	Imp.	Dip.	Imp.	Dip.	Imp.	Dip.	Imp.	Dip.	Imp.	Dip.	Imp.	Dip.	Imp.	Dip.	Imp.	Dip.	Imp.	Dip.	Imp.	Dip.
0	76	0	82	0	80	0	86	0	67	0	64	0	64	0	59	0	64	0	59	0
1 - 4	18	28	17	29	23	31	17	29	16	31	16	24	16	22	19	30	22	39	25	43
5 - 9	1	7	1	9	.	.	.	.	.	.	.	.	1	5	.	.	.	.	.	.
<b>Totale</b>	<b>95</b>	<b>35</b>	<b>100</b>	<b>38</b>	<b>103</b>	<b>31</b>	<b>103</b>	<b>29</b>	<b>83</b>	<b>31</b>	<b>80</b>	<b>24</b>	<b>81</b>	<b>27</b>	<b>78</b>	<b>30</b>	<b>86</b>	<b>39</b>	<b>84</b>	<b>43</b>

**Tavola 3.6 - Imprese suddivise per castello - Agricoltura**

	2005	2006	2007	2008	2009	2010	2011	2012	2013	2014
San Marino	10	7	7	7	4	3	3	2	2	3
Acquaviva	10	10	10	10	8	8	8	8	9	9
Borgo Maggiore	18	21	20	21	18	19	17	17	19	19
Chiesanuova	4	4	4	4	3	3	3	3	3	3
Domagnano	4	6	8	8	7	6	6	7	7	5
Faetano	9	9	8	8	6	6	7	7	9	9
Fiorentino	7	9	10	9	9	8	8	7	9	9
Montegiardino	6	7	7	7	6	6	6	6	6	6
Serravalle	26	26	28	28	22	21	23	21	22	21
Non Specificato	1	1	1	1	.	.	.	.	.	.
<b>Totale Generale</b>	<b>95</b>	<b>100</b>	<b>103</b>	<b>103</b>	<b>83</b>	<b>80</b>	<b>81</b>	<b>78</b>	<b>86</b>	<b>84</b>

**Tavola 3.7 - Imprese per forma giuridica - Industria manifatturiera**

	2005	2006	2007	2008	2009	2010	2011	2012	2013	2014
<i>Società</i>	444	447	450	461	448	418	367	325	320	334
<i>Imprese Individuali</i>	181	170	166	164	154	149	138	133	126	115
<i>Altre</i>	7	7	7	7	7	7	7	7	7	8
<b>Totale</b>	<b>632</b>	<b>624</b>	<b>623</b>	<b>632</b>	<b>609</b>	<b>574</b>	<b>512</b>	<b>465</b>	<b>453</b>	<b>457</b>

**Tavola 3.8 - Imprese e relativo numero di dipendenti per fascia di addetti - Industrie manifatturiere**

Fascia	2005		2006		2007		2008		2009		2010		2011		2012		2013		2014	
	Imp.	Dip.	Imp.	Dip.	Imp.	Dip.	Imp.	Dip.	Imp.	Dip.	Imp.	Dip.	Imp.	Dip.	Imp.	Dip.	Imp.	Dip.	Imp.	Dip.
0	201	0	184	0	184	0	192	0	204	0	179	0	145	0	128	0	119	0	129	0
1 - 4	207	455	216	471	214	463	216	490	198	446	198	438	178	395	163	364	157	356	160	376
5 - 9	87	588	92	650	95	655	92	611	87	571	81	551	74	499	75	499	72	488	65	454
10 - 19	66	858	59	781	58	799	57	767	50	650	48	656	58	765	49	706	49	656	49	656
20 - 49	44	1.363	46	1.382	47	1.494	49	1.508	48	1.406	45	1.334	34	1.022	30	968	35	1.062	33	1.053
50 - 74	13	773	12	699	9	535	10	606	8	492	8	457	8	459	7	412	8	527	8	459
75 - 99	4	349	4	342	5	447	6	527	6	521	6	520	6	507	5	449	4	361	4	359
<i>Oltre 100</i>	10	1.612	11	1.778	11	1.846	10	1.710	8	1.670	9	1.676	9	1.707	8	1.752	9	1.746	9	1.807
<b>Totale</b>	<b>632</b>	<b>5.998</b>	<b>624</b>	<b>6.103</b>	<b>623</b>	<b>6.239</b>	<b>632</b>	<b>6.219</b>	<b>609</b>	<b>5.756</b>	<b>574</b>	<b>5.632</b>	<b>512</b>	<b>5.354</b>	<b>465</b>	<b>5.150</b>	<b>453</b>	<b>5.196</b>	<b>457</b>	<b>5.164</b>

**Tavola 3.9 - Imprese suddivise per castello - Industrie manifatturiere**

	2005	2006	2007	2008	2009	2010	2011	2012	2013	2014
San Marino	32	31	28	32	31	26	24	23	19	19
Acquaviva	76	75	72	75	79	77	72	73	69	73
Borgo Maggiore	66	60	59	59	54	56	48	40	41	32
Chiesanuova	26	26	26	27	26	21	18	15	14	16
Domagnano	28	27	30	33	32	28	26	24	23	21
Faetano	32	31	36	36	33	33	30	28	29	27
Fiorentino	30	31	30	29	31	26	23	21	21	21
Montegiardino	6	4	4	4	4	4	3	3	3	1
Serravalle	336	339	338	337	319	303	268	238	234	247
<b>Totale Generale</b>	<b>632</b>	<b>624</b>	<b>623</b>	<b>632</b>	<b>609</b>	<b>574</b>	<b>512</b>	<b>465</b>	<b>453</b>	<b>457</b>

**Tavola 3.10 - Imprese per forma giuridica - Costruzioni e impianti**

	2005	2006	2007	2008	2009	2010	2011	2012	2013	2014
<i>Società</i>	192	210	218	230	222	208	196	186	175	164
<i>Imprese Individuali</i>	263	243	237	230	215	213	203	207	209	202
<i>Altre</i>	1	1	1	1	1	1	1	1	3	4
<b>Totale</b>	<b>456</b>	<b>454</b>	<b>456</b>	<b>461</b>	<b>438</b>	<b>422</b>	<b>400</b>	<b>394</b>	<b>387</b>	<b>370</b>

**Tavola 3.11 - Imprese e relativo numero di dipendenti per fascia di addetti - Costruzioni e impianti**

Fascia	2005		2006		2007		2008		2009		2010		2011		2012		2013		2014	
	Imp.	Dip.	Imp.	Dip.	Imp.	Dip.	Imp.	Dip.	Imp.	Dip.	Imp.	Dip.	Imp.	Dip.	Imp.	Dip.	Imp.	Dip.	Imp.	Dip.
0	212	0	204	0	204	0	202	0	183	0	177	0	177	0	175	0	183	0	178	0
1 - 4	152	320	154	329	155	325	157	349	158	348	154	332	136	281	142	288	127	261	121	253
5 - 9	53	366	54	363	54	349	61	401	57	379	56	371	57	373	44	288	47	306	41	257
10 - 19	23	297	27	370	30	420	27	364	27	356	23	302	19	249	25	338	21	280	21	266
20 - 49	14	334	13	310	12	288	14	356	13	329	12	307	11	268	8	199	9	218	9	202
50 - 74	2	122	2	115	1	54	.	.	.	.	.	.	.	.	.	.	.	.	.	.
<b>Totale</b>	<b>456</b>	<b>1.439</b>	<b>454</b>	<b>1.487</b>	<b>456</b>	<b>1.436</b>	<b>461</b>	<b>1.470</b>	<b>438</b>	<b>1.412</b>	<b>422</b>	<b>1.312</b>	<b>400</b>	<b>1.171</b>	<b>394</b>	<b>1.113</b>	<b>387</b>	<b>1.065</b>	<b>370</b>	<b>978</b>

**Tavola 3.12 - Imprese suddivise per castello - Costruzioni e impianti**

	2005	2006	2007	2008	2009	2010	2011	2012	2013	2014
San Marino	34	29	32	36	31	30	33	33	33	31
Acquaviva	30	33	34	31	31	31	28	25	27	27
Borgo Maggiore	82	78	78	83	69	68	68	71	65	66
Chiesanuova	16	15	15	16	16	17	15	17	18	15
Domagnano	45	43	44	46	43	45	43	38	35	30
Faetano	14	16	18	16	15	14	12	10	10	14
Fiorentino	39	36	33	32	33	33	32	34	29	27
Montegiardino	14	16	16	14	12	12	12	12	13	12
Serravalle	181	188	186	186	186	169	157	154	157	148
Non Specificato	1	.	.	1	2	3	.	.	.	.
<b>Totale Generale</b>	<b>456</b>	<b>454</b>	<b>456</b>	<b>461</b>	<b>438</b>	<b>422</b>	<b>400</b>	<b>394</b>	<b>387</b>	<b>370</b>

**Tavola 3.13 - Imprese per forma giuridica - Commercio**

	2005	2006	2007	2008	2009	2010	2011	2012	2013	2014
<i>Società</i>	655	748	878	1.032	1.030	936	881	847	830	803
<i>Imprese Individuali</i>	648	602	566	543	530	507	505	484	489	451
<i>Altre</i>	119	107	106	111	105	99	100	96	98	101
<b>Totale</b>	<b>1.422</b>	<b>1.457</b>	<b>1.550</b>	<b>1.686</b>	<b>1.665</b>	<b>1.542</b>	<b>1.486</b>	<b>1.427</b>	<b>1.417</b>	<b>1.355</b>

**Tavola 3.14 - Imprese e relativo numero di dipendenti per fascia di addetti - Commercio**

Fascia	2005		2006		2007		2008		2009		2010		2011		2012		2013		2014	
	Imp.	Dip.	Imp.	Dip.	Imp.	Dip.	Imp.	Dip.	Imp.	Dip.	Imp.	Dip.	Imp.	Dip.	Imp.	Dip.	Imp.	Dip.	Imp.	Dip.
0	787	0	788	0	829	0	947	0	886	0	775	0	712	0	633	0	620	0	575	0
1 - 4	530	953	544	954	580	1.029	594	1.055	633	1.148	618	1.169	617	1.167	631	1.206	622	1.202	613	1.254
5 - 9	73	470	86	546	93	576	95	609	90	577	99	647	109	707	113	734	119	772	116	762
10 - 19	20	264	25	328	31	401	33	434	37	474	32	390	30	382	35	442	44	535	38	439
20 - 49	8	239	10	298	13	400	11	362	13	439	12	379	12	348	11	366	6	163	8	192
50 - 74	3	180	3	199	3	190	6	383	4	239	3	158	3	157	1	59	6	372	5	316
75 - 99	1	81	1	75	1	75	.	.	2	152	3	237	3	238	3	230	.	.	.	.
<b>Totale</b>	<b>1.422</b>	<b>2.187</b>	<b>1.457</b>	<b>2.400</b>	<b>1.550</b>	<b>2.671</b>	<b>1.686</b>	<b>2.843</b>	<b>1.665</b>	<b>3.029</b>	<b>1.542</b>	<b>2.980</b>	<b>1.486</b>	<b>2.999</b>	<b>1.427</b>	<b>3.037</b>	<b>1.417</b>	<b>3.044</b>	<b>1.355</b>	<b>2.963</b>

**Tavola 3.15 - Imprese suddivise per castello - Commercio**

	2005	2006	2007	2008	2009	2010	2011	2012	2013	2014
San Marino	379	360	355	351	348	334	335	314	310	294
Acquaviva	55	61	76	88	83	79	79	72	68	59
Borgo Maggiore	194	203	207	223	219	203	197	189	189	182
Chiesanuova	18	20	19	24	26	22	26	26	26	22
Domagnano	100	103	115	132	141	126	121	108	106	101
Faetano	24	23	24	24	22	22	21	22	22	22
Fiorentino	73	66	66	68	73	61	61	61	59	58
Montegiardino	12	13	14	12	9	9	10	9	12	13
Serravalle	567	607	674	764	744	686	636	626	625	603
Non Specificato	.	1	.	.	.	.	.	.	.	1
<b>Totale Generale</b>	<b>1.422</b>	<b>1.457</b>	<b>1.550</b>	<b>1.686</b>	<b>1.665</b>	<b>1.542</b>	<b>1.486</b>	<b>1.427</b>	<b>1.417</b>	<b>1.355</b>



**Tavola 3.16 - Imprese per forma giuridica - Alberghi e Ristoranti**

	2005	2006	2007	2008	2009	2010	2011	2012	2013	2014
<i>Società</i>	16	17	20	22	23	22	23	25	25	21
<i>Imprese Individuali</i>	20	17	16	15	14	14	15	16	11	12
<i>Altre</i>	1	2	2	2	2	2	2	2	2	1
<b>Totale</b>	<b>37</b>	<b>36</b>	<b>38</b>	<b>39</b>	<b>39</b>	<b>38</b>	<b>40</b>	<b>43</b>	<b>38</b>	<b>34</b>

**Tavola 3.17 - Imprese e relativo numero di dipendenti per fascia di addetti - Alberghi e Ristoranti**

Fascia	2005		2006		2007		2008		2009		2010		2011		2012		2013		2014	
	Imp.	Dip.	Imp.	Dip.	Imp.	Dip.	Imp.	Dip.	Imp.	Dip.	Imp.	Dip.	Imp.	Dip.	Imp.	Dip.	Imp.	Dip.	Imp.	Dip.
0	18	0	17	0	19	0	18	0	18	0	16	0	13	0	13	0	9	0	8	0
1 - 4	14	32	12	27	13	40	13	32	12	31	12	33	11	22	15	33	13	25	12	33
5 - 9	2	11	4	23	2	12	3	22	5	45	5	31	9	56	8	57	10	68	6	39
10 - 19	2	32	2	24	2	24	3	44	2	28	4	55	5	60	6	77	5	66	7	90
20 - 49	.	.	.	.	1	20	1	20	1	21	.	.	1	21	.	.	.	.	.	.
75 - 99	1	75	1	75	1	77	1	88	1	87	1	87	1	83	1	84	1	85	1	83
<b>Totale</b>	<b>37</b>	<b>150</b>	<b>36</b>	<b>149</b>	<b>38</b>	<b>173</b>	<b>39</b>	<b>206</b>	<b>39</b>	<b>212</b>	<b>38</b>	<b>206</b>	<b>40</b>	<b>242</b>	<b>43</b>	<b>251</b>	<b>38</b>	<b>244</b>	<b>34</b>	<b>245</b>

**Tavola 3.18 - Imprese suddivise per castello - Alberghi e Ristoranti**

	2005	2006	2007	2008	2009	2010	2011	2012	2013	2014
San Marino	16	17	14	14	14	15	16	17	16	15
Acquaviva	2	2	4	4	3	2	2	2	2	2
Borgo Maggiore	9	7	7	8	7	8	8	8	8	7
Chiesanuova	.	.	.	.	1	1	1	2	1	1
Domagnano	3	2	3	2	3	3	4	3	3	2
Fiorentino	.	.	.	.	.	.	.	1	1	1
Montegiardino	.	.	.	1	.	.	1	1	.	.
Serravalle	7	8	10	10	11	9	8	9	7	6
<b>Totale Generale</b>	<b>37</b>	<b>36</b>	<b>38</b>	<b>39</b>	<b>39</b>	<b>38</b>	<b>40</b>	<b>43</b>	<b>38</b>	<b>34</b>

**Tavola 3.19 - Imprese per forma giuridica - Trasporti e Comunicazioni**

	2005	2006	2007	2008	2009	2010	2011	2012	2013	2014
<i>Società</i>	92	111	119	133	137	126	111	100	94	85
<i>Imprese Individuali</i>	76	68	66	62	60	63	63	59	52	45
<i>Altre</i>	2	2	2	2	2	2	2	1	1	10
<b>Totale</b>	<b>170</b>	<b>181</b>	<b>187</b>	<b>197</b>	<b>199</b>	<b>191</b>	<b>176</b>	<b>160</b>	<b>147</b>	<b>140</b>

**Tavola 3.20 - Imprese e relativo numero di dipendenti per fascia di addetti - Trasporti e Comunicazioni**

Fascia	2005		2006		2007		2008		2009		2010		2011		2012		2013		2014	
	Imp.	Dip.	Imp.	Dip.	Imp.	Dip.	Imp.	Dip.	Imp.	Dip.	Imp.	Dip.	Imp.	Dip.	Imp.	Dip.	Imp.	Dip.	Imp.	Dip.
0	101	0	111	0	111	0	120	0	116	0	111	0	97	0	84	0	74	0	64	0
1 - 4	45	84	45	79	48	86	45	82	48	82	43	80	48	97	43	85	41	77	44	89
5 - 9	12	70	11	66	13	81	16	102	18	110	20	120	15	89	19	121	18	121	15	93
10 - 19	7	98	7	92	9	124	8	111	9	128	11	166	10	150	6	86	7	102	8	107
20 - 49	5	174	6	173	4	97	6	152	6	153	4	99	5	155	7	188	7	226	7	235
50 - 74	.	.	1	55	2	105	2	106	2	106	2	107	1	56	1	51	.	.	1	58
<b>Totale</b>	<b>170</b>	<b>426</b>	<b>181</b>	<b>465</b>	<b>187</b>	<b>493</b>	<b>197</b>	<b>553</b>	<b>199</b>	<b>579</b>	<b>191</b>	<b>572</b>	<b>176</b>	<b>547</b>	<b>160</b>	<b>531</b>	<b>147</b>	<b>526</b>	<b>139</b>	<b>582</b>

**Tavola 3.21 - Imprese suddivise per castello - Trasporti e Comunicazioni**

	2005	2006	2007	2008	2009	2010	2011	2012	2013	2014
San Marino	16	14	13	16	14	10	10	10	8	6
Acquaviva	27	26	25	25	27	24	21	21	16	13
Borgo Maggiore	15	16	17	19	23	21	21	19	15	17
Chiesanuova	2	2	3	3	3	4	4	4	3	4
Domagnano	11	12	13	14	14	15	16	10	9	8
Faetano	5	5	4	5	4	5	5	5	5	6
Fiorentino	16	14	15	14	13	12	9	8	9	9
Montegiardino	1	1	1	1	.	1	2	1	1	1
Serravalle	77	91	96	100	101	99	88	82	81	75
<b>Totale Generale</b>	<b>170</b>	<b>181</b>	<b>187</b>	<b>197</b>	<b>199</b>	<b>191</b>	<b>176</b>	<b>160</b>	<b>147</b>	<b>139</b>

**Tavola 3.22 - Imprese per forma giuridica - Istruzione**

	2005	2006	2007	2008	2009	2010	2011	2012	2013	2014
<i>Società</i>	8	10	11	13	9	9	9	6	5	4
<i>Imprese Individuali</i>	2	2	3	3	3	3	3	3	3	3
<i>Altre</i>	3	3	3	3	3	3	3	6	6	6
<b>Totale</b>	<b>13</b>	<b>15</b>	<b>17</b>	<b>19</b>	<b>15</b>	<b>15</b>	<b>15</b>	<b>15</b>	<b>14</b>	<b>13</b>

**Tavola 3.23 - Imprese e relativo numero di dipendenti per fascia di addetti - Istruzione**

Fascia	2005		2006		2007		2008		2009		2010		2011		2012		2013		2014	
	Imp.	Dip.	Imp.	Dip.	Imp.	Dip.	Imp.	Dip.	Imp.	Dip.	Imp.	Dip.	Imp.	Dip.	Imp.	Dip.	Imp.	Dip.	Imp.	Dip.
0	7	0	9	0	9	0	14	0	11	0	10	0	10	0	10	0	9	0	9	0
1 - 4	5	7	5	8	7	11	4	7	2	3	2	4	2	4	2	3	2	3	1	1
5 - 9	.	.	.	.	.	.	.	.	1	5	2	13	2	13	1	6	1	6	1	6
10 - 19	.	.	.	.	.	.	.	.	.	.	.	.	.	.	1	11	1	12	1	11
20 - 49	1	30	1	30	1	30	1	31	1	32	1	31	1	32	1	30	1	30	1	30
<b>Totale</b>	<b>13</b>	<b>37</b>	<b>15</b>	<b>38</b>	<b>17</b>	<b>41</b>	<b>19</b>	<b>38</b>	<b>15</b>	<b>40</b>	<b>15</b>	<b>48</b>	<b>15</b>	<b>49</b>	<b>15</b>	<b>50</b>	<b>14</b>	<b>51</b>	<b>13</b>	<b>48</b>

**Tavola 3.24 - Imprese suddivise per castello - Istruzione**

	2005	2006	2007	2008	2009	2010	2011	2012	2013	2014
San Marino	2	2	2	2	2	2	2	2	3	3
Acquaviva	1	1	1	1	.	.	.	.	.	.
Borgo Maggiore	2	3	3	3	3	3	4	5	4	3
Domagnano	2	2	2	4	3	2	3	1	1	2
Fiorentino	.	.	.	.	.	.	.	1	1	.
Montegiardino	1	1	1	1	1	1	1	1	1	1
Serravalle	5	6	8	8	6	7	5	5	4	4
<b>Totale Generale</b>	<b>13</b>	<b>15</b>	<b>17</b>	<b>19</b>	<b>15</b>	<b>15</b>	<b>15</b>	<b>15</b>	<b>14</b>	<b>13</b>

**Tavola 3.25 - Imprese per forma giuridica - Sanità e assistenza sociale**

	2005	2006	2007	2008	2009	2010	2011	2012	2013	2014
<i>Società</i>	41	45	50	51	51	50	49	48	47	46
<i>Imprese Individuali</i>	8	7	7	9	8	8	8	7	7	7
<i>Altre</i>	50	55	55	57	61	59	63	71	77	80
<b>Totale</b>	<b>99</b>	<b>107</b>	<b>112</b>	<b>117</b>	<b>120</b>	<b>117</b>	<b>120</b>	<b>126</b>	<b>131</b>	<b>133</b>

**Tavola 3.26 - Imprese e relativo numero di dipendenti per fascia di addetti - Sanità e assistenza sociale**

Fascia	2005		2006		2007		2008		2009		2010		2011		2012		2013		2014	
	Imp.	Dip.	Imp.	Dip.	Imp.	Dip.	Imp.	Dip.	Imp.	Dip.	Imp.	Dip.	Imp.	Dip.	Imp.	Dip.	Imp.	Dip.	Imp.	Dip.
0	62	0	70	0	72	0	74	0	75	0	71	0	76	0	80	0	82	0	86	0
1 - 4	30	55	30	60	31	68	32	70	32	69	31	67	30	66	32	71	35	76	32	73
5 - 9	6	36	6	34	8	47	10	59	9	52	10	57	9	54	7	36	7	42	8	49
10 - 19	1	12	1	11	1	11	1	12	4	42	4	56	3	48	6	88	5	71	6	89
20 - 49	.	.	.	.	.	.	.	.	.	.	1	35	2	59	1	36	2	60	1	42
<b>Totale</b>	<b>99</b>	<b>103</b>	<b>107</b>	<b>105</b>	<b>112</b>	<b>126</b>	<b>117</b>	<b>141</b>	<b>120</b>	<b>163</b>	<b>117</b>	<b>215</b>	<b>120</b>	<b>227</b>	<b>126</b>	<b>231</b>	<b>131</b>	<b>249</b>	<b>133</b>	<b>253</b>

**Tavola 3.27 - Imprese suddivise per castello - Sanità e assistenza sociale**

	2005	2006	2007	2008	2009	2010	2011	2012	2013	2014
San Marino	14	17	16	16	16	14	12	12	11	11
Acquaviva	11	12	12	11	13	14	13	11	9	9
Borgo Maggiore	22	22	21	27	28	25	26	28	32	31
Chiesanuova	2	3	3	2	2	2	3	3	3	2
Domagnano	6	6	10	10	11	12	13	14	14	16
Faetano	2	2	2	1	1	1	1	1	1	2
Fiorentino	2	2	2	3	4	3	4	4	2	2
Montegiardino	.	.	.	.	.	1	1	1	1	.
Serravalle	40	43	46	47	45	45	47	52	58	60
<b>Totale Generale</b>	<b>99</b>	<b>107</b>	<b>112</b>	<b>117</b>	<b>120</b>	<b>117</b>	<b>120</b>	<b>126</b>	<b>131</b>	<b>133</b>

**Tavola 3.28 - Imprese per forma giuridica - Attività immobiliari , informatica , servizi alle imprese**

	2005	2006	2007	2008	2009	2010	2011	2012	2013	2014
<i>Società</i>	1.158	1.328	1.620	1.791	1.740	1.521	1.337	1.182	1.077	1.016
<i>Imprese Individuali</i>	91	87	85	87	90	88	85	79	74	71
<i>Altre</i>	529	547	573	585	590	589	602	591	590	605
<b>Totale</b>	<b>1.778</b>	<b>1.962</b>	<b>2.278</b>	<b>2.463</b>	<b>2.420</b>	<b>2.198</b>	<b>2.024</b>	<b>1.852</b>	<b>1.741</b>	<b>1.692</b>

**Tavola 3.29 - Imprese e relativo numero di dipendenti per fascia di addetti - Attività immobiliari , informatica , servizi alle imprese**

Fascia	2005		2006		2007		2008		2009		2010		2011		2012		2013		2014	
	Imp.	Dip.	Imp.	Dip.	Imp.	Dip.	Imp.	Dip.	Imp.	Dip.	Imp.	Dip.	Imp.	Dip.	Imp.	Dip.	Imp.	Dip.	Imp.	Dip.
0	1.226	0	1.410	0	1.666	0	1.814	0	1.765	0	1.554	0	1.408	0	1.266	0	1.181	0	1.158	0
1 - 4	476	843	463	815	505	877	526	912	539	950	534	948	513	911	489	864	466	810	439	809
5 - 9	49	328	59	374	76	490	87	550	81	524	75	497	62	404	57	368	58	381	60	399
10 - 19	18	244	20	256	19	248	23	303	21	266	23	299	27	344	26	337	23	305	22	267
20 - 49	5	126	5	130	7	182	10	299	11	296	9	232	11	294	11	321	10	272	11	314
50 - 74	1	53	2	117	1	52	.	.	1	55	.	.	1	73	.	.	.	.	.	.
75 - 99	1	78	.	.	1	88	.	.	.	.	1	79	.	.	1	82	1	88	1	85
Oltre 100	2	322	3	414	3	398	3	380	2	273	2	257	2	235	2	243	2	237	2	236
<b>Totale</b>	<b>1.778</b>	<b>1.994</b>	<b>1.962</b>	<b>2.106</b>	<b>2.278</b>	<b>2.335</b>	<b>2.463</b>	<b>2.444</b>	<b>2.420</b>	<b>2.364</b>	<b>2.198</b>	<b>2.312</b>	<b>2.024</b>	<b>2.261</b>	<b>1.852</b>	<b>2.215</b>	<b>1.741</b>	<b>2.093</b>	<b>1.693</b>	<b>2.110</b>

**Tavola 3.30 - Imprese suddivise per castello - Attività immobiliari , informatica , servizi alle imprese**

	2005	2006	2007	2008	2009	2010	2011	2012	2013	2014
San Marino	177	184	195	201	197	185	177	154	151	146
Acquaviva	83	94	108	139	135	121	115	109	99	93
Borgo Maggiore	244	265	317	319	323	306	292	288	284	281
Chiesanuova	21	24	25	32	35	32	29	28	27	23
Domagnano	157	153	196	235	248	228	204	191	174	171
Faetano	27	27	27	26	27	23	24	21	23	22
Fiorentino	60	67	83	77	69	66	59	56	59	51
Montegiardino	6	8	8	8	7	7	9	9	9	7
Serravalle	1.003	1.140	1.318	1.425	1.379	1.230	1.114	994	915	899
Non Specificato	.	.	1	1	.	.	1	2	.	.
<b>Totale Generale</b>	<b>1.778</b>	<b>1.962</b>	<b>2.278</b>	<b>2.463</b>	<b>2.420</b>	<b>2.198</b>	<b>2.024</b>	<b>1.852</b>	<b>1.741</b>	<b>1.693</b>

**Tavola 3.31 - Imprese per forma giuridica - Altri servizi**

	2005	2006	2007	2008	2009	2010	2011	2012	2013	2014
<i>Società</i>	123	137	150	174	177	156	138	127	114	106
<i>Imprese Individuali</i>	98	94	95	90	95	92	90	92	96	93
<i>Altre</i>	303	312	327	355	379	405	429	451	486	534
<b>Totale</b>	<b>524</b>	<b>543</b>	<b>572</b>	<b>619</b>	<b>651</b>	<b>653</b>	<b>657</b>	<b>670</b>	<b>696</b>	<b>733</b>

**Tavola 3.32 - Imprese e relativo numero di dipendenti per fascia di addetti - Altri servizi**

Fascia	2005		2006		2007		2008		2009		2010		2011		2012		2013		2014	
	Imp.	Dip.	Imp.	Dip.	Imp.	Dip.	Imp.	Dip.	Imp.	Dip.	Imp.	Dip.	Imp.	Dip.	Imp.	Dip.	Imp.	Dip.	Imp.	Dip.
0	388	0	397	0	426	0	458	0	486	0	490	0	492	0	506	0	529	0	568	0
1 - 4	121	504	127	539	124	558	136	602	140	662	137	690	135	702	140	724	140	730	135	679
5 - 9	9	59	12	69	15	84	19	119	19	116	21	136	23	140	19	117	21	132	26	167
10 - 19	2	26	3	38	3	43	2	25	2	21	1	10	3	31	2	20	3	38	1	11
20 - 49	2	60	2	65	2	63	2	61	2	64	1	29	1	32	1	83	1	83	1	84
50 - 74	1	51	1	52	1	68	1	70	1	70	2	126	2	120	.	.	.	.	1	71
75 - 99	1	81	1	94	1	91	1	99	.	.	.	.	1	94	2	164	2	163	1	90
Oltre 100	.	.	.	.	.	.	.	.	1	103	1	102	.	.	.	.	.	.	.	.
<b>Totale</b>	<b>524</b>	<b>781</b>	<b>543</b>	<b>857</b>	<b>572</b>	<b>907</b>	<b>619</b>	<b>976</b>	<b>651</b>	<b>1.036</b>	<b>653</b>	<b>1.093</b>	<b>657</b>	<b>1.119</b>	<b>670</b>	<b>1.108</b>	<b>696</b>	<b>1.146</b>	<b>733</b>	<b>1.102</b>

**Tavola 3.33 - Imprese suddivise per castello - Altri servizi**

	2005	2006	2007	2008	2009	2010	2011	2012	2013	2014
San Marino	106	107	105	110	119	125	129	133	132	135
Acquaviva	16	21	21	22	28	29	26	29	28	24
Borgo Maggiore	94	102	105	116	126	130	138	145	165	171
Chiesanuova	6	6	6	6	6	6	6	6	8	7
Domagnano	68	69	73	80	85	83	86	81	85	91
Faetano	15	15	13	14	15	17	16	15	15	18
Fiorentino	25	29	34	31	33	33	31	31	32	35
Montegiardino	10	10	11	11	11	11	12	14	14	17
Serravalle	183	184	204	229	228	219	213	216	217	235
Non Specificato	1	.	.	.	.	.	.	.	.	.
<b>Totale Generale</b>	<b>524</b>	<b>543</b>	<b>572</b>	<b>619</b>	<b>651</b>	<b>653</b>	<b>657</b>	<b>670</b>	<b>696</b>	<b>733</b>

**Tavola 3.34 - Imprese per forma giuridica - Attività finanziarie**

	2005	2006	2007	2008	2009	2010	2011	2012	2013	2014
<i>Società</i>	95	102	105	106	107	99	87	66	60	56
<i>Imprese Individuali</i>	7	6	6	5	5	5	5	4	5	5
<i>Altre</i>	5	5	5	5	4	4	4	7	9	9
<b>Totale</b>	<b>107</b>	<b>113</b>	<b>116</b>	<b>116</b>	<b>116</b>	<b>108</b>	<b>96</b>	<b>77</b>	<b>74</b>	<b>70</b>

**Tavola 3.35 - Imprese e relativo numero di dipendenti per fascia di addetti - Attività finanziarie**

Fascia	2005		2006		2007		2008		2009		2010		2011		2012		2013		2014	
	Imp.	Dip.	Imp.	Dip.	Imp.	Dip.	Imp.	Dip.	Imp.	Dip.	Imp.	Dip.	Imp.	Dip.	Imp.	Dip.	Imp.	Dip.	Imp.	Dip.
0	43	0	48	0	44	0	44	0	40	0	38	0	32	0	25	0	27	0	26	0
1 - 4	34	73	36	86	37	81	35	76	37	76	38	92	33	72	31	77	29	85	28	77
5 - 9	14	87	11	65	17	102	19	117	22	132	12	73	13	90	9	75	8	51	6	33
10 - 19	8	105	8	91	9	125	8	113	7	100	9	116	7	94	3	42	3	41	3	43
20 - 49	4	111	5	127	4	129	5	166	5	183	6	220	6	215	3	93	1	30	1	35
50 - 74	1	59	2	113	2	118	2	132	1	62	1	58	1	54	2	117	1	60	1	68
75 - 99	1	99	.	.	.	.	.	.	1	84	1	92	2	187	1	95	2	179	2	181
Oltre 100	2	254	3	367	3	394	3	404	3	418	3	404	2	298	3	438	3	434	3	435
<b>Totale</b>	<b>107</b>	<b>788</b>	<b>113</b>	<b>849</b>	<b>116</b>	<b>949</b>	<b>116</b>	<b>1.008</b>	<b>116</b>	<b>1.055</b>	<b>108</b>	<b>1.055</b>	<b>96</b>	<b>1.010</b>	<b>77</b>	<b>937</b>	<b>74</b>	<b>880</b>	<b>70</b>	<b>872</b>

**Tavola 3.36 - Imprese suddivise per castello - Attività finanziarie**

	2005	2006	2007	2008	2009	2010	2011	2012	2013	2014
San Marino	9	8	8	9	7	8	8	6	6	7
Acquaviva	2	2	2	2	4	3	2	1	1	1
Borgo Maggiore	13	11	15	15	15	13	11	9	10	9
Chiesanuova	.	.	.	.	.	1	1	1	1	1
Domagnano	9	11	10	12	12	10	8	5	4	4
Faetano	2	2	2	2	2	1	1	1	1	1
Fiorentino	7	7	5	5	6	6	6	4	3	3
Serravalle	65	72	74	71	70	66	59	50	48	44
<b>Totale Generale</b>	<b>107</b>	<b>113</b>	<b>116</b>	<b>116</b>	<b>116</b>	<b>108</b>	<b>96</b>	<b>77</b>	<b>74</b>	<b>70</b>

# 4 - Lavoro

**Tavola 4.1 - Lavoratori dipendenti del Settore Privato per ramo di attività economica**

		2005	2006	2007	2008	2009	2010	2011	2012	2013	2014
Agricoltura	Lavoratori dipendenti	35	38	31	29	31	24	27	30	39	43
	di cui frontalieri	6	7	7	9	8	7	4	3	5	7
Industrie manifatturiere	Lavoratori dipendenti	5.998	6.103	6.239	6.219	5.756	5.632	5.354	5.150	5.196	5.164
	di cui frontalieri	2.435	2.449	2.625	2.722	2.517	2.449	2.270	2.136	2.156	2.125
Costruzioni e impianti	Lavoratori dipendenti	1.439	1.487	1.436	1.470	1.412	1.312	1.171	1.113	1.065	978
	di cui frontalieri	746	781	768	792	742	697	588	543	520	478
Commercio	Lavoratori dipendenti	2.187	2.400	2.671	2.843	3.029	2.980	2.999	3.037	3.044	2.963
	di cui frontalieri	833	927	1.072	1.215	1.210	1.138	1.097	1.090	1.047	951
Alberghi e ristoranti	Lavoratori dipendenti	150	149	173	206	212	206	242	251	244	245
	di cui frontalieri	48	42	56	76	80	73	84	76	81	79
Trasporti e comunicazioni	Lavoratori dipendenti	426	465	493	553	579	572	547	531	526	582
	di cui frontalieri	195	220	240	286	296	283	259	239	227	254
Attività finanziarie	Lavoratori dipendenti	788	849	949	1.008	1.055	1.055	1.010	937	880	872
	di cui frontalieri	69	72	91	99	110	118	107	87	74	66
Attività immobiliari, informatica, servizi alle imprese	Lavoratori dipendenti	1.994	2.106	2.335	2.444	2.364	2.312	2.261	2.215	2.093	2.110
	di cui frontalieri	781	855	977	1.045	1.003	914	853	838	792	782
Istruzione	Lavoratori dipendenti	37	38	41	38	40	48	49	50	51	48
	di cui frontalieri	1	2	2	2	1	8	8	11	12	11
Sanità e assistenza sociale	Lavoratori dipendenti	103	105	126	141	163	215	227	231	249	253
	di cui frontalieri	39	41	51	57	61	90	89	91	85	81
Altri servizi	Lavoratori dipendenti	787	859	913	984	1.036	1.093	1.119	1.108	1.146	1.102
	di cui frontalieri	222	235	267	285	282	293	277	275	300	287
<b>Totale Generale</b>	Lavoratori dipendenti	13.944	14.599	15.407	15.935	15.677	15.449	15.006	14.653	14.533	14.360
	di cui frontalieri	5.375	5.631	6.156	6.588	6.310	6.070	5.636	5.389	5.299	5.121

**Tavola 4.2 - Lavoratori dipendenti del Settore Pubblico**

		2005	2006	2007	2008	2009	2010	2011	2012	2013	2014
Pubblica Amministrazione	Lavoratori dipendenti	2.225	2.215	2.243	2.235	2.239	2.216	2.184	2.168	2.131	2.080
	di cui frontalieri	.	.	.	.	.	5	2	2	6	7
Istituto per la Sicurezza Sociale	Lavoratori dipendenti	976	998	1.002	1.020	1.047	1.048	1.078	1.060	1.028	983
	di cui frontalieri	38	54	74	65	89	84	75	69	55	44
Azienda Autonoma di Stato per i lavoro	Lavoratori dipendenti	464	458	439	445	440	442	425	421	395	320
Azienda Autonoma per i Servizi	Lavoratori dipendenti	234	245	238	237	232	224	218	213	209	200
Azienda Autonoma Filatelica Numismatica	Lavoratori dipendenti	43	43	44	41	35	36	34	35	33	.
Università degli Studi	Lavoratori dipendenti	39	41	38	37	46	43	43	37	39	32
Centrale del Latte	Lavoratori dipendenti	20	15	16	15	15	14	15	15	15	15
Comitato olimpico nazionale sammarinese	Lavoratori dipendenti	.	.	.	.	.	.	.	10	9	8
<b>Totale Generale</b>	Lavoratori dipendenti	4.001	4.015	4.020	4.030	4.054	4.023	3.997	3.959	3.859	3.638
	di cui frontalieri	38	54	74	65	89	89	77	71	61	51



**Tavola 4.3 - Lavoratori dipendenti per posizione anagrafica - settore - tipo di contratto (dati al 31 dicembre 2014 )**

		Lavoratori Residenti, soggiornanti AIRE			Frontalieri			Totale lavoratori		
		M	F	Totale	M	F	Totale	M	F	Totale
<b>Tempo indeterminato</b>	Settore Privato	4.232	3.576	7.808	1.403	357	1.760	5.635	3.933	9.568
	Settore Pubblico	1.230	1.788	3.018	4	.	4	1.234	1.788	3.022
	<b>Totale</b>	<b>5.462</b>	<b>5.364</b>	<b>10.826</b>	<b>1.407</b>	<b>357</b>	<b>1.764</b>	<b>6.869</b>	<b>5.721</b>	<b>12.590</b>
<b>Tempo determinato</b>	Settore Privato	536	895	1.431	2.344	1.017	3.361	2.880	1.912	4.792
	Settore Pubblico	193	376	569	29	18	47	222	394	616
	<b>Totale</b>	<b>729</b>	<b>1.271</b>	<b>2.000</b>	<b>2.373</b>	<b>1.035</b>	<b>3.408</b>	<b>3.102</b>	<b>2.306</b>	<b>5.408</b>
<b>Totale Generale</b>		<b>6.191</b>	<b>6.635</b>	<b>12.826</b>	<b>3.780</b>	<b>1.392</b>	<b>5.172</b>	<b>9.971</b>	<b>8.027</b>	<b>17.998</b>

**Tavola 4.4 - Lavoratori dipendenti per tipo di contratto e settore di attività (dati al 31 dicembre di ogni anno )**

		2005	2006	2007	2008	2009	2010	2011	2012	2013	2014
<b>Tempo indeterminato</b>	Settore Privato	7.834	8.468	9.174	9.873	10.436	10.388	10.254	9.965	9.705	9.568
	Settore Pubblico	3.456	3.337	3.313	3.246	3.178	3.069	3.014	3.333	3.171	3.022
	<b>Totale</b>	<b>11.290</b>	<b>11.805</b>	<b>12.487</b>	<b>13.119</b>	<b>13.614</b>	<b>13.457</b>	<b>13.268</b>	<b>13.298</b>	<b>12.876</b>	<b>12.590</b>
<b>Tempo determinato</b>	Settore Privato	6.110	6.131	6.233	6.062	5.241	5.061	4.752	4.688	4.828	4.792
	Settore Pubblico	545	678	707	784	876	954	983	626	688	616
	<b>Totale</b>	<b>6.655</b>	<b>6.809</b>	<b>6.940</b>	<b>6.846</b>	<b>6.117</b>	<b>6.015</b>	<b>5.735</b>	<b>5.314</b>	<b>5.516</b>	<b>5.408</b>
<b>Totale Generale</b>	<b>17.945</b>	<b>18.614</b>	<b>19.427</b>	<b>19.965</b>	<b>19.731</b>	<b>19.472</b>	<b>19.003</b>	<b>18.612</b>	<b>18.392</b>	<b>17.998</b>	

**Tavola 4.5 - Lavoratori dipendenti per tipo di contratto e posizione anagrafica (dati al 31 dicembre di ogni anno )**

		2005	2006	2007	2008	2009	2010	2011	2012	2013	2014
<b>Tempo indeterminato</b>	Lavoratori Residenti, soggiornanti AIRE	11.141	11.275	11.365	11.463	11.402	11.182	11.050	11.254	10.990	10.826
	Frontalieri	149	530	1.122	1.656	2.212	2.275	2.218	2.044	1.886	1.764
	<b>Totale</b>	<b>11.290</b>	<b>11.805</b>	<b>12.487</b>	<b>13.119</b>	<b>13.614</b>	<b>13.457</b>	<b>13.268</b>	<b>13.298</b>	<b>12.876</b>	<b>12.590</b>
<b>Tempo determinato</b>	Lavoratori Residenti, soggiornanti AIRE	1.391	1.654	1.832	1.849	1.930	2.131	2.240	1.898	2.042	2.000
	Frontalieri	5.264	5.155	5.108	4.997	4.187	3.884	3.495	3.416	3.474	3.408
	<b>Totale</b>	<b>6.655</b>	<b>6.809</b>	<b>6.940</b>	<b>6.846</b>	<b>6.117</b>	<b>6.015</b>	<b>5.735</b>	<b>5.314</b>	<b>5.516</b>	<b>5.408</b>
<b>Totale Generale</b>	<b>17.945</b>	<b>18.614</b>	<b>19.427</b>	<b>19.965</b>	<b>19.731</b>	<b>19.472</b>	<b>19.003</b>	<b>18.612</b>	<b>18.392</b>	<b>17.998</b>	

**Tavola 4.6 - Lavoratori dipendenti per settore di attività e posizione anagrafica (dati al 31 dicembre di ogni anno )**

		2005	2006	2007	2008	2009	2010	2011	2012	2013	2014
<b>Settore Privato</b>	Lavoratori Residenti, soggiornanti AIRE	8.569	8.968	9.251	9.347	9.367	9.379	9.370	9.264	9.234	9.239
	Frontalieri	5.375	5.631	6.156	6.588	6.310	6.070	5.636	5.389	5.299	5.121
	<b>Totale</b>	<b>13.944</b>	<b>14.599</b>	<b>15.407</b>	<b>15.935</b>	<b>15.677</b>	<b>15.449</b>	<b>15.006</b>	<b>14.653</b>	<b>14.533</b>	<b>14.360</b>
<b>Settore Pubblico</b>	Lavoratori Residenti, soggiornanti AIRE	3.963	3.961	3.946	3.965	3.965	3.934	3.920	3.888	3.798	3.587
	Frontalieri	38	54	74	65	89	89	77	71	61	51
	<b>Totale</b>	<b>4.001</b>	<b>4.015</b>	<b>4.020</b>	<b>4.030</b>	<b>4.054</b>	<b>4.023</b>	<b>3.997</b>	<b>3.959</b>	<b>3.859</b>	<b>3.638</b>
<b>Totale Generale</b>	<b>17.945</b>	<b>18.614</b>	<b>19.427</b>	<b>19.965</b>	<b>19.731</b>	<b>19.472</b>	<b>19.003</b>	<b>18.612</b>	<b>18.392</b>	<b>17.998</b>	

**Tavola 4.7 - Lavoratori dipendenti privati per Castello di lavoro (dati al 31 dicembre di ogni anno)**

		2005	2006	2007	2008	2009	2010	2011	2012	2013	2014
San Marino	M	515	467	474	510	520	525	510	521	525	543
	F	586	614	610	631	675	709	710	751	776	779
	<b>Totale</b>	<b>1.101</b>	<b>1.081</b>	<b>1.084</b>	<b>1.141</b>	<b>1.195</b>	<b>1.234</b>	<b>1.220</b>	<b>1.272</b>	<b>1.301</b>	<b>1.322</b>
Acquaviva	M	833	851	908	893	830	831	905	886	889	915
	F	283	309	317	347	323	327	350	364	367	371
	<b>Totale</b>	<b>1.116</b>	<b>1.160</b>	<b>1.225</b>	<b>1.240</b>	<b>1.153</b>	<b>1.158</b>	<b>1.255</b>	<b>1.250</b>	<b>1.256</b>	<b>1.286</b>
Borgo Maggiore	M	755	778	790	843	846	793	794	791	785	734
	F	620	629	657	710	729	727	743	725	749	737
	<b>Totale</b>	<b>1.375</b>	<b>1.407</b>	<b>1.447</b>	<b>1.553</b>	<b>1.575</b>	<b>1.520</b>	<b>1.537</b>	<b>1.516</b>	<b>1.534</b>	<b>1.471</b>
Chiesanuova	M	329	297	301	314	347	327	325	333	298	304
	F	246	245	254	265	284	312	313	324	300	296
	<b>Totale</b>	<b>575</b>	<b>542</b>	<b>555</b>	<b>579</b>	<b>631</b>	<b>639</b>	<b>638</b>	<b>657</b>	<b>598</b>	<b>600</b>
Domagnano	M	289	370	398	453	438	426	381	341	317	306
	F	223	239	272	304	324	366	380	348	335	340
	<b>Totale</b>	<b>512</b>	<b>609</b>	<b>670</b>	<b>757</b>	<b>762</b>	<b>792</b>	<b>761</b>	<b>689</b>	<b>652</b>	<b>646</b>
Faetano	M	713	724	744	747	723	690	652	669	654	699
	F	372	384	408	398	380	373	341	326	316	305
	<b>Totale</b>	<b>1.085</b>	<b>1.108</b>	<b>1.152</b>	<b>1.145</b>	<b>1.103</b>	<b>1.063</b>	<b>993</b>	<b>995</b>	<b>970</b>	<b>1.004</b>
Fiorentino	M	275	315	329	323	332	342	335	319	291	250
	F	174	194	187	183	190	186	182	182	178	177
	<b>Totale</b>	<b>449</b>	<b>509</b>	<b>516</b>	<b>506</b>	<b>522</b>	<b>528</b>	<b>517</b>	<b>501</b>	<b>469</b>	<b>427</b>
Montegiardino	M	48	50	54	61	51	42	38	28	20	16
	F	18	57	53	55	49	49	45	33	29	28
	<b>Totale</b>	<b>66</b>	<b>107</b>	<b>107</b>	<b>116</b>	<b>100</b>	<b>91</b>	<b>83</b>	<b>61</b>	<b>49</b>	<b>44</b>
Serravalle	M	4.907	5.211	5.540	5.696	5.462	5.367	5.016	4.842	4.825	4.748
	F	2.755	2.862	3.106	3.195	3.171	3.054	2.986	2.869	2.876	2.810
	<b>Totale</b>	<b>7.662</b>	<b>8.073</b>	<b>8.646</b>	<b>8.891</b>	<b>8.633</b>	<b>8.421</b>	<b>8.002</b>	<b>7.711</b>	<b>7.701</b>	<b>7.558</b>
Non Specificato	M	.	.	1	2	.	.	.	.	.	.
	F	3	3	4	5	3	3	.	1	3	2
	<b>Totale</b>	<b>3</b>	<b>3</b>	<b>5</b>	<b>7</b>	<b>3</b>	<b>3</b>	<b>.</b>	<b>1</b>	<b>3</b>	<b>2</b>
<b>Totale Generale</b>	M	8.664	9.063	9.539	9.842	9.549	9.343	8.956	8.730	8.604	8.515
	F	5.280	5.536	5.868	6.093	6.128	6.106	6.050	5.923	5.929	5.845
	<b>Totale</b>	<b>13.944</b>	<b>14.599</b>	<b>15.407</b>	<b>15.935</b>	<b>15.677</b>	<b>15.449</b>	<b>15.006</b>	<b>14.653</b>	<b>14.533</b>	<b>14.360</b>

**Tavola 4.8 - Lavoratori dipendenti per settore e grado di istruzione (dati al 31 dicembre di ogni anno)**

		2005	2006	2007	2008	2009	2010	2011	2012	2013	2014
Settore privato	Licenza elementare	1.622	1.570	1.562	1.527	1.435	1.327	1.201	1.133	1.088	1.009
	Licenza media inferiore	5.542	5.718	6.011	6.169	6.000	5.895	5.718	5.526	5.393	5.167
	Diploma di qualifica	1.459	1.495	1.541	1.558	1.517	1.498	1.445	1.422	1.412	1.359
	Diploma di maturità	4.258	4.498	4.779	4.990	4.997	4.970	4.933	4.838	4.849	4.798
	Diploma universitario	115	143	193	227	243	279	291	318	339	393
	Laurea	863	956	1.039	1.124	1.116	1.087	1.073	1.057	1.079	1.081
	Non Specificato	85	219	282	340	369	393	345	359	373	553
	<b>Totale</b>	<b>13.944</b>	<b>14.599</b>	<b>15.407</b>	<b>15.935</b>	<b>15.677</b>	<b>15.449</b>	<b>15.006</b>	<b>14.653</b>	<b>14.533</b>	<b>14.360</b>
Settore pubblico	Licenza elementare	323	278	235	207	166	143	119	96	76	53
	Licenza media inferiore	1.125	1.119	1.131	1.118	1.109	1.103	1.085	1.073	1.024	934
	Diploma di qualifica	800	795	780	790	789	772	749	749	723	660
	Diploma di maturità	844	867	869	884	907	897	903	891	880	848
	Diploma universitario	198	211	210	220	229	240	252	268	279	305
	Laurea	639	652	679	702	721	735	738	738	756	745
	Non Specificato	72	93	116	109	133	133	151	144	121	93
	<b>Totale</b>	<b>4.001</b>	<b>4.015</b>	<b>4.020</b>	<b>4.030</b>	<b>4.054</b>	<b>4.023</b>	<b>3.997</b>	<b>3.959</b>	<b>3.859</b>	<b>3.638</b>

**Tavola 4.9 - Lavoratori totali di sesso maschile per cittadinanza e fascia di età (dati al 31 dicembre 2014)**  
**In caso di numerosità inferiore a 5 unità le persone sono raggruppate nella categoria "Altra Cittadinanza"**

	Totale	15/19	20/24	25/29	30/34	35/39	40/44	45/49	50/54	55/59	60/64	65/69	70/74	75/79
Sammarinese	4.715	30	254	409	522	583	749	774	757	519	103	13	2	.
Italiana	4.831	8	65	201	425	727	1.067	1.029	715	460	115	15	2	2
Albanese	78	.	1	12	18	10	23	8	3	2	1	.	.	.
Bulgara	6	.	.	.	1	2	2	.	1	.	.	.	.	.
Polacca	17	.	.	5	1	5	2	2	2	.	.	.	.	.
Rumena	106	.	3	17	17	23	18	15	8	3	2	.	.	.
Spagnola	9	.	4	1	2	1	.	.	.	1	.	.	.	.
Ucraina	37	1	1	11	8	7	3	1	3	1	1	.	.	.
Russa	2	.	.	.	.	1	1	.	.	.	.	.	.	.
Croata	9	.	.	1	.	.	.	4	2	1	1	.	.	.
Bielorussa	2	.	.	1	1	.	.	.	.	.	.	.	.	.
Moldava	19	.	3	7	4	.	3	1	1	.	.	.	.	.
Francese	5	.	.	.	1	.	1	2	.	.	1	.	.	.
Tedesca	3	.	.	.	.	.	1	1	1	.	.	.	.	.
Marocchina	27	.	.	.	9	8	6	1	1	2	.	.	.	.
Tunisina	13	.	.	.	.	6	1	6	.	.	.	.	.	.
Cubana	4	.	.	.	.	2	1	1	.	.	.	.	.	.
Argentina	21	.	1	1	1	5	3	2	5	3	.	.	.	.
Brasiliana	5	.	.	1	.	2	.	.	2	.	.	.	.	.
Altra cittadinanza	62	.	5	.	16	14	9	10	2	5	.	1	.	.
<b>Totale</b>	<b>9.971</b>	<b>39</b>	<b>337</b>	<b>667</b>	<b>1.026</b>	<b>1.396</b>	<b>1.890</b>	<b>1.857</b>	<b>1.503</b>	<b>997</b>	<b>224</b>	<b>29</b>	<b>4</b>	<b>2</b>

**Tavola 4.10 - Lavoratori totali di sesso femminile per cittadinanza e fascia di età (dati al 31 dicembre 2014)**  
**In caso di numerosità inferiore a 5 unità le persone sono raggruppate nella categoria "Altra Cittadinanza"**

	Totale	15/19	20/24	25/29	30/34	35/39	40/44	45/49	50/54	55/59	60/64	65/69	70/74
Sammarinese	5.133	21	182	349	488	650	792	965	896	625	161	4	.
Italiana	2.102	2	42	139	301	419	467	360	228	111	30	2	1
Albanese	30	.	.	3	6	3	6	5	5	2	.	.	.
Bulgara	7	.	.	.	1	2	3	1	.	.	.	.	.
Polacca	33	.	.	4	3	9	10	2	3	1	1	.	.
Rumena	172	.	6	24	24	24	25	29	13	16	10	1	.
Spagnola	1	.	.	.	.	.	.	.	1	.	.	.	.
Ucraina	299	.	4	9	20	20	21	36	64	67	38	16	4
Russa	41	.	2	3	4	9	5	7	.	6	4	.	1
Croata	9	.	1	.	.	1	1	2	1	2	1	.	.
Bielorussa	14	.	.	3	2	2	1	1	2	3	.	.	.
Moldava	32	.	2	6	3	2	7	5	1	4	2	.	.
Francese	6	.	.	.	1	1	2	1	.	1	.	.	.
Tedesca	9	.	.	.	1	3	.	1	3	.	1	.	.
Marocchina	9	.	.	1	.	3	1	.	1	2	1	.	.
Tunisina	3	.	.	.	.	1	1	1	.	.	.	.	.
Cubana	11	.	.	1	4	4	1	.	1	.	.	.	.
Argentina	13	.	1	1	4	5	.	1	1	.	.	.	.
Brasiliana	16	1	1	2	3	4	2	3	.	.	.	.	.
Altra cittadinanza	87	.	3	10	8	23	13	14	9	4	3	.	.
<b>Totale</b>	<b>8.027</b>	<b>24</b>	<b>244</b>	<b>555</b>	<b>873</b>	<b>1.185</b>	<b>1.358</b>	<b>1.434</b>	<b>1.229</b>	<b>844</b>	<b>252</b>	<b>23</b>	<b>6</b>

**Tavola 4.11 - Lavoratori dipendenti del settore privato per età (dati al 31 dicembre 2014)**

Età	Settore Privato									
	2005	2006	2007	2008	2009	2010	2011	2012	2013	2014
16	6	12	11	4	5	9	9	3	3	2
17	18	16	16	22	9	19	15	12	5	6
18	34	24	33	30	32	17	27	16	18	14
19	73	94	80	76	55	68	48	46	44	41
20	114	129	124	109	111	98	95	62	59	65
21	163	167	152	132	118	123	107	117	76	92
22	212	181	189	189	146	137	137	119	135	100
23	218	233	214	219	197	165	146	141	136	150
24	238	264	264	236	241	205	172	154	169	154
25	265	301	299	311	243	250	219	172	171	182
26	336	324	353	330	309	262	266	226	200	183
27	391	372	371	373	327	292	268	274	234	215
28	399	417	405	405	368	332	308	276	283	248
29	468	447	456	419	397	359	331	312	290	293
30	503	499	487	481	426	406	343	333	320	295
31	502	518	538	509	476	427	400	354	323	316
32	531	520	557	557	497	465	412	380	353	330
33	560	566	573	582	547	496	441	416	387	352
34	570	575	592	597	552	532	466	427	416	374
35	578	586	600	632	587	530	518	439	425	402
36	600	600	597	608	627	575	514	514	443	414
37	519	609	632	609	594	605	540	492	512	425
38	541	545	629	634	600	585	577	532	497	501
39	526	551	567	636	625	587	559	555	537	482
40	498	529	570	570	622	602	570	560	559	536
41	478	518	550	596	566	602	585	544	554	542
42	433	487	519	558	574	558	594	572	544	533
43	357	436	513	544	541	566	552	582	549	544
44	386	378	461	524	528	538	550	532	569	541
45	338	405	402	475	506	517	517	537	520	571
46	351	335	418	415	476	500	501	496	527	515
47	292	354	356	424	412	462	478	493	495	524
48	281	305	355	361	408	408	447	465	483	478
49	246	278	320	353	358	404	386	426	464	465
50	247	249	289	327	355	339	401	379	411	459
51	197	244	267	285	312	355	322	395	365	399
52	220	186	246	267	285	310	337	314	383	368
53	197	220	192	241	257	288	304	336	295	368
54	166	199	220	200	237	249	278	283	329	306
55	185	168	188	220	196	230	239	266	266	322
56	175	186	162	192	207	195	215	232	261	255
57	146	175	181	159	191	201	182	211	225	253
58	144	138	174	173	157	182	181	168	200	211
59	131	141	134	162	169	145	170	168	158	167
60	29	45	64	74	93	91	92	111	94	98
61	16	18	30	40	45	64	65	70	82	76
62	19	12	15	27	33	32	45	48	57	68
63	11	14	10	12	17	20	29	34	35	48
64	12	9	11	11	10	16	12	23	26	24
65	5	6	6	9	9	7	9	8	17	19
66	6	3	4	3	8	7	7	6	6	11
67	4	2	3	5	3	5	5	6	5	7
68	2	4	1	2	5	2	4	5	4	3
69	3	1	4	1	3	4	1	2	4	3
70	.	2	1	2	1	3	5	1	2	3
71	1	.	1	1	2	1	3	3	1	1
72	.	.	.	1	1	1	1	3	3	1
73	.	.	.	.	1	.	.	1	2	2
74	.	.	.	.	.	1	.	.	1	2
75	3	2	1	1	.	.	1	1	1	1
<b>Totale</b>	<b>13.944</b>	<b>14.599</b>	<b>15.407</b>	<b>15.935</b>	<b>15.677</b>	<b>15.449</b>	<b>15.006</b>	<b>14.653</b>	<b>14.533</b>	<b>14.360</b>

**Tavola 4.12 - Lavoratori dipendenti del settore pubblico per età (dati al 31 dicembre 2014)**

Età	Settore Pubblico									
	2005	2006	2007	2008	2009	2010	2011	2012	2013	2014
16	1	1	.	.	.	1	2	3	.	.
17	.	.	1	.	.	1	1	2	1	.
18	1	1	.	1	.	2	.	2	.	.
19	3	1	3	3	2	3	1	1	1	.
20	2	5	3	6	3	4	5	1	1	.
21	1	3	6	6	7	5	4	6	3	1
22	4	3	6	7	8	8	8	3	6	1
23	9	12	6	8	17	13	13	13	6	7
24	14	15	19	17	17	20	13	14	14	11
25	19	22	18	21	22	18	20	14	15	16
26	16	30	21	22	25	20	21	19	19	23
27	32	20	28	29	26	27	29	16	21	18
28	49	40	28	33	29	26	32	34	22	21
29	54	52	47	34	45	39	37	37	34	23
30	59	58	55	51	37	48	44	39	36	40
31	72	63	65	60	60	40	58	46	42	37
32	84	79	68	75	67	63	46	57	47	46
33	101	90	81	73	82	71	67	54	61	48
34	103	105	99	81	77	87	69	66	56	61
35	91	108	109	101	88	80	86	75	62	52
36	120	96	114	116	101	89	81	88	71	66
37	116	122	99	116	119	102	87	83	91	71
38	134	118	125	104	117	118	105	89	85	84
39	145	139	124	127	108	119	122	102	91	84
40	151	150	139	127	128	108	119	124	103	90
41	156	153	152	143	129	130	110	122	122	104
42	168	158	155	154	148	133	130	112	124	124
43	174	168	164	154	158	150	135	133	111	122
44	138	175	172	163	160	157	152	133	133	112
45	176	137	176	174	167	160	160	158	136	129
46	144	177	147	177	173	167	163	159	156	131
47	158	145	174	142	181	174	167	158	160	158
48	139	156	148	175	146	183	175	169	158	162
49	131	139	158	148	172	143	182	176	168	158
50	143	135	138	154	149	172	143	185	177	167
51	138	148	135	139	157	153	175	142	183	175
52	138	141	147	135	140	159	154	174	143	183
53	119	134	144	148	133	141	156	155	173	139
54	121	117	137	137	145	132	139	159	151	168
55	116	118	117	137	131	141	131	139	159	148
56	109	110	109	111	133	128	141	130	133	158
57	102	99	101	106	108	128	127	142	124	126
58	85	95	91	96	103	97	123	124	138	114
59	87	79	87	86	91	97	96	118	117	87
60	27	41	32	58	57	61	57	58	62	55
61	11	17	28	27	33	42	46	48	43	47
62	16	10	15	27	22	22	27	35	42	33
63	14	12	8	10	21	18	18	22	28	20
64	3	11	14	6	10	18	14	14	22	7
65	1	1	2	3	1	4	5	3	2	5
66	1	1	.	.	.	1	.	2	2	3
67	.	2	.	.	.	.	1	.	3	.
68	1	.	3	.	.	.	.	1	.	1
69	1	1	.	2	.	.	.	.	1	.
70	.	2	.	.	1	.	.	.	.	1
71	.	.	1	.	.	.	.	.	.	.
74	1	.	.	.	.	.	.	.	.	.
75	2	.	1	.	.	.	.	.	.	1
<b>Totale</b>	<b>4.001</b>	<b>4.015</b>	<b>4.020</b>	<b>4.030</b>	<b>4.054</b>	<b>4.023</b>	<b>3.997</b>	<b>3.959</b>	<b>3.859</b>	<b>3.638</b>

**Tavola 4.13 - Lavoratori Indipendenti per ramo di attività economica**

		2005	2006	2007	2008	2009	2010	2011	2012	2013	2014
Agricoltura	M	37	34	32	30	30	29	28	28	28	27
	F	21	21	19	17	16	15	14	12	12	12
	<b>Totale</b>	<b>58</b>	<b>55</b>	<b>51</b>	<b>47</b>	<b>46</b>	<b>44</b>	<b>42</b>	<b>40</b>	<b>40</b>	<b>39</b>
Industrie manifatturiere	M	166	152	151	150	142	137	128	121	111	99
	F	33	34	32	29	25	25	24	24	23	22
	<b>Totale</b>	<b>199</b>	<b>186</b>	<b>183</b>	<b>179</b>	<b>167</b>	<b>162</b>	<b>152</b>	<b>145</b>	<b>134</b>	<b>121</b>
Costruzioni e impianti	M	271	251	248	242	224	221	213	214	217	209
	F	11	8	3	4	5	6	4	6	6	4
	<b>Totale</b>	<b>282</b>	<b>259</b>	<b>251</b>	<b>246</b>	<b>229</b>	<b>227</b>	<b>217</b>	<b>220</b>	<b>223</b>	<b>213</b>
Commercio	M	454	416	392	385	381	363	361	338	353	343
	F	339	314	295	285	265	255	254	250	240	213
	<b>Totale</b>	<b>793</b>	<b>730</b>	<b>687</b>	<b>670</b>	<b>646</b>	<b>618</b>	<b>615</b>	<b>588</b>	<b>593</b>	<b>556</b>
Alberghi e ristoranti	M	11	8	10	8	6	7	8	9	7	7
	F	6	6	5	4	5	4	4	4	3	3
	<b>Totale</b>	<b>17</b>	<b>14</b>	<b>15</b>	<b>12</b>	<b>11</b>	<b>11</b>	<b>12</b>	<b>13</b>	<b>10</b>	<b>10</b>
Trasporti e comunicazioni	M	71	64	62	57	57	60	59	56	49	42
	F	5	5	5	5	4	4	4	5	5	12
	<b>Totale</b>	<b>76</b>	<b>69</b>	<b>67</b>	<b>62</b>	<b>61</b>	<b>64</b>	<b>63</b>	<b>61</b>	<b>54</b>	<b>54</b>
Attività finanziarie	M	8	8	8	7	6	6	6	7	9	8
	F	4	3	2	2	2	2	2	2	3	4
	<b>Totale</b>	<b>12</b>	<b>11</b>	<b>10</b>	<b>9</b>	<b>8</b>	<b>8</b>	<b>8</b>	<b>9</b>	<b>12</b>	<b>12</b>
Attività immobiliari, informatica, servizi alle imprese	M	422	421	443	453	462	456	464	442	434	447
	F	130	143	148	150	152	158	162	166	172	171
	<b>Totale</b>	<b>552</b>	<b>564</b>	<b>591</b>	<b>603</b>	<b>614</b>	<b>614</b>	<b>626</b>	<b>608</b>	<b>606</b>	<b>618</b>
Istruzione	M	4	3	3	3	3	3	3	6	5	5
	F	.	.	1	1	1	1	1	1	2	2
	<b>Totale</b>	<b>4</b>	<b>3</b>	<b>4</b>	<b>4</b>	<b>4</b>	<b>4</b>	<b>4</b>	<b>7</b>	<b>7</b>	<b>7</b>
Sanità e assistenza sociale	M	21	23	24	26	23	23	24	22	24	31
	F	21	23	24	24	27	26	30	34	38	42
	<b>Totale</b>	<b>42</b>	<b>46</b>	<b>48</b>	<b>50</b>	<b>50</b>	<b>49</b>	<b>54</b>	<b>56</b>	<b>62</b>	<b>73</b>
Altri servizi	M	46	43	48	51	53	49	48	47	49	49
	F	97	93	92	88	89	87	90	92	97	97
	<b>Totale</b>	<b>143</b>	<b>136</b>	<b>140</b>	<b>139</b>	<b>142</b>	<b>136</b>	<b>138</b>	<b>139</b>	<b>146</b>	<b>146</b>
Non specificato	M	.	5	5	5	.	.	.	.	.	.
	F	1	3	4	4	.	.	1	.	.	.
	<b>Totale</b>	<b>1</b>	<b>8</b>	<b>9</b>	<b>9</b>	<b>.</b>	<b>.</b>	<b>1</b>	<b>.</b>	<b>.</b>	<b>.</b>
<b>Totale Generale</b>	M	1.511	1.428	1.426	1.417	1.387	1.354	1.342	1.290	1.286	1.267
	F	668	653	630	613	591	583	590	596	601	582
<b>Totale</b>	<b>Totale</b>	<b>2.179</b>	<b>2.081</b>	<b>2.056</b>	<b>2.030</b>	<b>1.978</b>	<b>1.937</b>	<b>1.932</b>	<b>1.886</b>	<b>1.887</b>	<b>1.849</b>

Tavola 4.14 - Lavoratori indipendenti per età (dati al 31 dicembre 2014)

	2005	2006	2007	2008	2009	2010	2011	2012	2013	2014
Età										
18	.	1	.	.	.	.	.	.	.	.
19	2	1	2	.	.	.	.	.	.	2
20	2	3	2	2	1	.	2	2	1	3
21	2	4	4	4	1	.	1	4	1	.
22	10	4	7	5	4	4	3	3	8	3
23	11	10	6	6	5	4	6	6	2	12
24	6	11	14	4	6	10	6	9	7	4
25	18	6	13	14	8	9	13	7	10	12
26	22	21	8	16	19	9	8	11	14	15
27	24	30	22	16	23	20	9	12	19	17
28	28	33	31	23	16	26	27	12	13	23
29	37	33	42	32	32	19	22	26	20	18
30	45	41	36	46	36	26	21	25	25	27
31	51	46	44	42	42	35	34	20	23	24
32	59	43	50	51	44	43	42	33	20	27
33	48	58	43	52	49	44	49	42	38	24
34	67	48	59	43	59	53	48	52	40	34
35	68	69	51	57	43	67	56	49	55	41
36	74	56	69	53	54	43	65	56	53	62
37	84	76	57	64	55	54	44	63	60	53
38	77	81	80	61	60	48	54	46	65	60
39	89	73	84	77	60	61	48	56	47	64
40	93	84	70	82	77	60	59	46	63	49
41	105	94	89	67	76	74	65	58	47	59
42	75	97	87	85	64	74	71	62	61	51
43	94	73	84	89	86	65	68	75	64	57
44	78	90	74	87	90	89	64	63	71	64
45	80	76	89	81	85	90	90	60	65	71
46	70	74	78	87	78	81	90	91	62	66
47	60	61	73	77	83	77	80	88	89	59
48	63	59	63	73	70	83	78	77	90	80
49	53	59	58	65	72	67	79	74	75	82
50	61	54	57	55	65	72	65	74	74	75
51	58	57	49	54	56	66	73	65	68	71
52	49	60	57	49	48	53	57	70	61	63
53	56	48	61	50	50	46	53	56	68	62
54	46	55	46	56	51	47	46	48	56	64
55	48	42	54	41	54	47	48	48	45	54
56	56	42	41	51	35	50	46	50	47	45
57	40	50	38	40	52	35	50	44	50	43
58	36	39	44	37	38	47	34	50	44	44
59	44	32	39	42	32	35	43	34	48	42
60	19	19	15	24	29	28	29	31	26	30
61	17	14	14	10	14	22	23	25	26	19
62	10	10	10	13	7	9	19	21	18	23
63	10	9	8	8	12	6	7	14	14	11
64	4	5	8	8	8	11	5	4	11	11
65	2	3	2	6	6	5	8	2	3	8
66	3	2	2	3	6	6	3	5	2	4
67	4	3	2	1	3	4	5	3	5	3
68	8	4	3	1	1	1	4	4	2	4
69	1	6	3	3	1	1	1	1	4	2
70	2	1	6	3	2	1	1	.	1	3
71	1	1	1	6	2	1	1	.	.	1
72	3	1	1	1	4	2	1	1	1	.
73	2	3	.	1	.	4	2	1	1	1
74	.	2	3	.	1	.	4	2	.	1
75	1	.	1	3	.	.	.	3	1	.
Oltre 75 anni	3	4	2	3	3	3	2	2	3	2
<b>Totale</b>	<b>2.179</b>	<b>2.081</b>	<b>2.056</b>	<b>2.030</b>	<b>1.978</b>	<b>1.937</b>	<b>1.932</b>	<b>1.886</b>	<b>1.887</b>	<b>1.849</b>

**Tavola 4.15 - Lavoratori indipendenti per cittadinanza (dati al 31 dicembre 2014)**

Cittadinanza	2005	2006	2007	2008	2009	2010	2011	2012	2013	2014
Sammarinese	1.822	1.729	1.699	1.673	1.613	1.583	1.578	1.533	1.545	1.500
Italiana	332	329	331	329	334	327	329	324	315	324
Albanese	.	.	.	.	1	1	1	1	1	1
Austriaca	.	.	1	1	1	1	1	1	1	1
Bulgara	.	.	1	1	1	1	1	1	.	.
Jugoslava	2	2	2	2	2	2	2	3	2	1
Polacca	2	.	.	1	1	1	1	1	1	1
Rumena	5	5	5	4	5	3	2	3	4	4
Ucraina	.	.	1	2	3	3	2	2	3	.
Russa	.	1	1	2	2	1	1	2	1	3
Croata	4	3	4	5	4	4	4	3	1	1
Slovacca	.	.	.	.	.	1	1	.	1	1
Francese	1	1	1	1	1	2	2	1	1	1
Cinese	.	.	.	1	1	2	3	3	3	3
Iraniana	1	1	1	1	1	1	1	1	.	.
Turca	1	1	1	1	1	.	.	.	.	.
Vietnamita	1	1	1	1	1	.	.	.	.	.
Ivoriata	.	1	1	1	1	.	.	.	.	.
Camerunese	.	.	.	1	1	.	.	.	.	.
Egiziana	2	1	1	.	1	1	.	.	.	.
Marocchina	.	.	1	1	1	.	.	.	.	.
Cubana	.	.	.	.	.	.	.	1	.	1
Dominicana	1	1	1	1	1	1	1	1	2	1
Statunitense	1	1	1	.	.	1	1	1	1	1
Messicana	.	.	.	.	.	.	.	1	1	1
Argentina	2	2	.	.	.	.	1	1	2	2
Brasiliana	1	1	2	1	1	1	.	2	2	1
Peruviana	1	1	.	.	.	.	.	.	.	.
Serba	.	.	.	.	.	.	.	.	.	1
<b>Totale</b>	<b>2.179</b>	<b>2.081</b>	<b>2.056</b>	<b>2.030</b>	<b>1.978</b>	<b>1.937</b>	<b>1.932</b>	<b>1.886</b>	<b>1.887</b>	<b>1.849</b>



**Tavola 4.16 - Lavoratori indipendenti per grado di istruzione (dati al 31 dicembre di ogni anno)**

	2005	2006	2007	2008	2009	2010	2011	2012	2013	2014
Licenza elementare	224	198	167	145	114	102	90	86	73	63
Licenza media inferiore	784	734	710	702	682	671	646	623	613	576
Diploma di qualifica	228	212	199	191	192	183	176	173	171	169
Diploma di maturità	508	492	509	513	503	504	517	499	507	514
Diploma universitario	28	29	32	34	28	29	35	32	37	44
Laurea	273	280	294	297	306	303	320	330	336	332
Non Specificato	134	136	145	148	153	145	148	143	150	151
<b>Totale</b>	<b>2.179</b>	<b>2.081</b>	<b>2.056</b>	<b>2.030</b>	<b>1.978</b>	<b>1.937</b>	<b>1.932</b>	<b>1.886</b>	<b>1.887</b>	<b>1.849</b>

**Tavola 4.17 - Lavoratori minorenni (età inferiore o uguale a 18 anni) per cittadinanza e sesso (31/12/2014)**

		15	16	17	18	Totale
Sammarinese	M	.	1	3	7	11
	F	.	.	3	6	9
	<b>Totale</b>	.	<b>1</b>	<b>6</b>	<b>13</b>	<b>20</b>
Italiana	F	1	.	.	.	1
	<b>Totale</b>	<b>1</b>	.	.	.	<b>1</b>
Brasiliana	F	.	.	.	1	1
	<b>Totale</b>	.	.	.	<b>1</b>	<b>1</b>
<b>Totale Generale</b>	M	.	1	3	7	11
	F	1	.	3	7	11
<b>Totale</b>		<b>1</b>	<b>1</b>	<b>6</b>	<b>14</b>	<b>22</b>

**Tavola 4.18 - Lavoratori minorenni (età inferiore o uguale a 18 anni) per qualifica e sesso (31/12/2014)**

		15	16	17	18	Totale
Operai qualificati	M	.	.	2	3	5
	<b>Totale</b>	.	.	<b>2</b>	<b>3</b>	<b>5</b>
Operai generici e commessi	M	.	1	1	3	5
	F	.	.	1	6	7
	<b>Totale</b>	.	<b>1</b>	<b>2</b>	<b>9</b>	<b>12</b>
Altri	M	.	.	.	1	1
	F	1	.	2	1	4
	<b>Totale</b>	<b>1</b>	.	<b>2</b>	<b>2</b>	<b>5</b>
<b>Totale Generale</b>	M	.	1	3	7	11
	F	1	.	3	7	11
<b>Totale</b>		<b>1</b>	<b>1</b>	<b>6</b>	<b>14</b>	<b>22</b>

**Tavola 4.19 - Lavoratori minorenni (età inferiore o uguale a 18 anni) per cittadinanza e sesso (dati al 31 dicembre di ogni anno)**

		2005	2006	2007	2008	2009	2010	2011	2012	2013	2014
Sammarinese	M	39	37	44	41	27	30	29	24	17	11
	F	10	9	3	8	14	13	16	10	7	9
	<b>Totale</b>	<b>49</b>	<b>46</b>	<b>47</b>	<b>49</b>	<b>41</b>	<b>43</b>	<b>45</b>	<b>34</b>	<b>24</b>	<b>20</b>
Italiana	M	4	4	5	3	1	2	4	1	.	.
	F	1	1	3	2	2	1	1	2	.	1
	<b>Totale</b>	<b>5</b>	<b>5</b>	<b>8</b>	<b>5</b>	<b>3</b>	<b>3</b>	<b>5</b>	<b>3</b>	.	<b>1</b>
Albanese	M	1	1	1	.	.	.	.	.	.	.
	F	.	.	.	.	.	.	1	1	.	.
	<b>Totale</b>	<b>1</b>	<b>1</b>	<b>1</b>	.	.	.	<b>1</b>	<b>1</b>	.	.
Rumena	M	.	1	.	.	.	.	.	.	.	.
	F	1	.	.	.	.	.	.	.	.	.
	<b>Totale</b>	<b>1</b>	<b>1</b>	.	.	.	.	.	.	.	.
Ucraina	F	.	.	.	.	.	.	1	.	.	.
	<b>Totale</b>	.	.	.	.	.	.	<b>1</b>	.	.	.
	M	.	.	1	.	.	.	.	.	.	.
Moldava	<b>Totale</b>	.	.	<b>1</b>	.	.	.	.	.	.	.
	F	1	.	.	.	.	.	.	.	.	.
	<b>Totale</b>	<b>1</b>	.	.	.	.	.	.	.	.	.
Cubana	M	.	.	.	.	.	.	.	.	.	.
	F	1	.	.	.	.	.	.	.	.	.
	<b>Totale</b>	<b>1</b>	.	.	.	.	.	.	.	.	.
Argentina	M	.	.	.	.	.	1	1	.	.	.
	F	.	.	.	2	1	.	.	.	.	.
	<b>Totale</b>	.	.	.	<b>2</b>	<b>1</b>	<b>1</b>	<b>1</b>	.	.	.
Brasiliana	F	.	.	.	.	.	.	.	.	.	1
	<b>Totale</b>	.	.	.	.	.	.	.	.	.	<b>1</b>
	M	.	.	.	.	.	1	.	.	.	.
Kirghiza	<b>Totale</b>	.	.	.	.	.	<b>1</b>	.	.	.	.
	M	44	43	51	44	28	34	34	25	17	11
	F	13	10	6	12	17	14	19	13	7	11
<b>Totale Generale</b>	<b>Totale</b>	<b>57</b>	<b>53</b>	<b>57</b>	<b>56</b>	<b>45</b>	<b>48</b>	<b>53</b>	<b>38</b>	<b>24</b>	<b>22</b>

# 5 - Pensioni

**Tavola 5.1 - Numero di pensioni totali per tipologia di pensione prevalente e sesso (dati al 31 dicembre di ogni anno)**

		2005	2006	2007	2008	2009	2010	2011	2012	2013	2014
Superstiti e pensioni sociali	M	137	143	155	161	175	177	184	192	202	215
	F	1.232	1.244	1.293	1.301	1.336	1.319	1.331	1.336	1.397	1.443
	<b>Totale</b>	<b>1.369</b>	<b>1.387</b>	<b>1.448</b>	<b>1.462</b>	<b>1.511</b>	<b>1.496</b>	<b>1.515</b>	<b>1.528</b>	<b>1.599</b>	<b>1.658</b>
Pensioni di invalidità e vecchiaia ( ex lavoratori )	M	3.064	3.203	3.319	3.442	3.538	3.673	3.799	3.851	3.962	4.101
	F	2.009	2.105	2.241	2.349	2.401	2.508	2.595	2.656	2.770	2.913
	<b>Totale</b>	<b>5.073</b>	<b>5.308</b>	<b>5.560</b>	<b>5.791</b>	<b>5.939</b>	<b>6.181</b>	<b>6.394</b>	<b>6.507</b>	<b>6.732</b>	<b>7.014</b>
Pensioni privilegiate (infortuni, malattie prof. e reversibilità )	M	482	488	500	501	509	521	533	510	513	512
	F	832	836	831	841	835	919	918	899	890	853
	<b>Totale</b>	<b>1.314</b>	<b>1.324</b>	<b>1.331</b>	<b>1.342</b>	<b>1.344</b>	<b>1.440</b>	<b>1.451</b>	<b>1.409</b>	<b>1.403</b>	<b>1.365</b>
Altri	F	.	.	.	.	.	.	.	.	.	4
	<b>Totale</b>	<b>.</b>	<b>.</b>	<b>.</b>	<b>.</b>	<b>.</b>	<b>.</b>	<b>.</b>	<b>.</b>	<b>.</b>	<b>4</b>
	M	3.683	3.834	3.974	4.104	4.222	4.371	4.516	4.553	4.677	4.828
<b>Totale Generale</b>	F	4.073	4.185	4.365	4.491	4.572	4.746	4.844	4.891	5.057	5.213
	<b>Totale</b>	<b>7.756</b>	<b>8.019</b>	<b>8.339</b>	<b>8.595</b>	<b>8.794</b>	<b>9.117</b>	<b>9.360</b>	<b>9.444</b>	<b>9.734</b>	<b>10.041</b>

**Tavola 5.2 - Nuovi pensionati per tipologia di pensione prevalente e sesso**

		2005	2006	2007	2008	2009	2010	2011	2012	2013	2014
Superstiti e pensioni sociali	M	4	6	6	7	11	9	13	12	10	16
	F	33	17	29	21	37	31	36	25	40	47
	<b>Totale</b>	<b>37</b>	<b>23</b>	<b>35</b>	<b>28</b>	<b>48</b>	<b>40</b>	<b>49</b>	<b>37</b>	<b>50</b>	<b>63</b>
Pensioni di invalidità e vecchiaia ( ex lavoratori )	M	202	215	223	186	209	238	202	199	202	264
	F	121	146	152	121	100	154	119	143	136	202
	<b>Totale</b>	<b>323</b>	<b>361</b>	<b>375</b>	<b>307</b>	<b>309</b>	<b>392</b>	<b>321</b>	<b>342</b>	<b>338</b>	<b>466</b>
Pensioni privilegiate (infortuni, malattie prof. e reversibilità )	M	13	20	22	11	20	19	15	7	14	18
	F	50	44	36	35	48	45	39	32	31	23
	<b>Totale</b>	<b>63</b>	<b>64</b>	<b>58</b>	<b>46</b>	<b>68</b>	<b>64</b>	<b>54</b>	<b>39</b>	<b>45</b>	<b>41</b>
Altri	F	.	.	.	.	.	.	.	.	.	2
	<b>Totale</b>	<b>.</b>	<b>.</b>	<b>.</b>	<b>.</b>	<b>.</b>	<b>.</b>	<b>.</b>	<b>.</b>	<b>.</b>	<b>2</b>
	M	219	241	251	204	240	266	230	218	226	298
<b>Totale Generale</b>	F	204	207	217	177	185	230	194	200	207	274
	<b>Totale</b>	<b>423</b>	<b>448</b>	<b>468</b>	<b>381</b>	<b>425</b>	<b>496</b>	<b>424</b>	<b>418</b>	<b>433</b>	<b>572</b>

**Tavola 5.3 - Pensionati totali per tipo di pensione e fascia di età (dati al 31 dicembre 2014)**

		Pensioni di invalidità e vecchiaia ( ex lavoratori )		Superstiti e pensioni sociali				Pensioni privilegiate (infortuni, malattie prof. e reversibilità )				Totale	
		Lavoratori Invalidità	Lavoratori Ordinaria Vecchiaia	Assistenza(di grazia)	Facoltative	Sociali Inabilità	Sociali Vecchiaia	Superstiti Ordin Reversib o Indiretta	Lavoratori Privilegiata Infortunio	Lavoratori Privilegiata Malattie Professionali	Superstiti Ordin Reversib o Indiretta		Superstiti Privilegiata Reversib o Indiretta
Da 06 a 10 anni	M	.	.	.	.	.	.	.	7	.	.	.	7
	F	.	.	.	.	.	.	.	4	.	.	.	4
	<b>Totale</b>	.	.	.	.	.	.	.	<b>11</b>	.	.	.	<b>11</b>
Da 11 a 15 anni	M	.	.	.	.	.	.	.	7	.	.	.	7
	F	.	.	.	.	.	.	.	6	.	.	.	6
	<b>Totale</b>	.	.	.	.	.	.	.	<b>13</b>	.	.	.	<b>13</b>
Da 16 a 20 anni	M	.	.	.	.	.	.	.	8	.	.	.	8
	F	.	.	.	.	.	.	1	5	.	.	.	6
	<b>Totale</b>	.	.	.	.	.	.	<b>1</b>	<b>13</b>	.	.	.	<b>14</b>
Da 21 a 25 anni	M	.	.	.	.	.	.	.	5	.	.	.	5
	F	.	.	.	.	.	.	3	6	.	.	.	9
	<b>Totale</b>	.	.	.	.	.	.	<b>3</b>	<b>11</b>	.	.	.	<b>14</b>
Da 26 a 30 anni	M	.	.	.	.	.	.	.	7	.	.	.	7
	F	.	.	.	.	.	.	.	3	.	.	.	3
	<b>Totale</b>	.	.	.	.	.	.	.	<b>10</b>	.	.	.	<b>10</b>
Da 31 a 35 anni	M	.	.	.	.	.	.	.	9	.	.	.	9
	F	2	.	.	.	.	.	.	3	.	.	1	6
	<b>Totale</b>	<b>2</b>	.	.	.	.	.	.	<b>12</b>	.	.	<b>1</b>	<b>15</b>
Da 36 a 40 anni	M	5	.	.	.	2	.	.	7	.	.	.	14
	F	5	.	.	.	.	.	2	4	.	.	1	12
	<b>Totale</b>	<b>10</b>	.	.	.	<b>2</b>	.	<b>2</b>	<b>11</b>	.	.	<b>1</b>	<b>26</b>
Da 41 a 45 anni	M	18	.	.	.	.	.	.	10	.	.	.	28
	F	12	.	.	.	2	.	3	2	.	.	.	19
	<b>Totale</b>	<b>30</b>	.	.	.	<b>2</b>	.	<b>3</b>	<b>12</b>	.	.	.	<b>47</b>
Da 46 a 50 anni	M	22	.	.	.	1	.	1	12	.	.	.	36
	F	11	.	.	.	4	.	6	9	1	.	.	31
	<b>Totale</b>	<b>33</b>	.	.	.	<b>5</b>	.	<b>7</b>	<b>21</b>	<b>1</b>	.	.	<b>67</b>
Da 51 a 55 anni	M	38	.	.	.	2	.	1	11	.	.	.	52
	F	30	.	.	.	4	.	14	10	.	.	1	59
	<b>Totale</b>	<b>68</b>	.	.	.	<b>6</b>	.	<b>15</b>	<b>21</b>	.	.	<b>1</b>	<b>111</b>
Da 56 a 60 anni	M	75	142	.	.	2	.	.	6	3	.	.	228
	F	70	103	.	.	1	.	29	9	.	.	.	212
	<b>Totale</b>	<b>145</b>	<b>245</b>	.	.	<b>3</b>	.	<b>29</b>	<b>15</b>	<b>3</b>	.	.	<b>440</b>
Da 61 a 65 anni	M	114	793	.	1	3	.	3	4	2	.	.	920
	F	118	511	.	3	5	.	40	36	.	1	.	714
	<b>Totale</b>	<b>232</b>	<b>1.304</b>	.	<b>4</b>	<b>8</b>	.	<b>43</b>	<b>40</b>	<b>2</b>	<b>1</b>	.	<b>1.634</b>
Da 66 a 70 anni	M	80	870	.	10	.	.	6	6	.	.	.	972
	F	97	593	.	26	3	.	38	152	.	1	.	910
	<b>Totale</b>	<b>177</b>	<b>1.463</b>	.	<b>36</b>	<b>3</b>	.	<b>44</b>	<b>158</b>	.	<b>1</b>	.	<b>1.882</b>

(Continued)

		Pensioni di invalidità e vecchiaia ( ex lavoratori )		Superstiti e pensioni sociali				Pensioni privilegiate (infortuni, malattie prof. e reversibilità )					Totale
		Lavoratori Invalidità	Lavoratori Ordinaria Vecchiaia	Assistenza(di grazia)	Facoltative	Sociali Inabilità	Sociali Vecchiaia	Superstiti Ordin Reversib o Indiretta	Lavoratori Privilegiata Infortunio	Lavoratori Privilegiata Malattie Professionali	Superstiti Ordin Reversib o Indiretta	Superstiti Privilegiata Reversib o Indiretta	
Da 71 a 75 anni	M	62	685	.	7	3	.	5	7	.	.	.	769
	F	85	429	.	20	6	.	89	129	.	1	.	759
	<b>Totale</b>	<b>147</b>	<b>1.114</b>	.	<b>27</b>	<b>9</b>	.	<b>94</b>	<b>136</b>	.	<b>1</b>	.	<b>1.528</b>
Da 76 a 80 anni	M	35	519	.	4	2	.	4	5	.	.	.	569
	F	68	281	.	15	10	.	98	131	.	9	.	612
	<b>Totale</b>	<b>103</b>	<b>800</b>	.	<b>19</b>	<b>12</b>	.	<b>102</b>	<b>136</b>	.	<b>9</b>	.	<b>1.181</b>
Da 81 a 85 anni	M	31	314	1	3	1	.	.	6	.	.	.	356
	F	67	175	.	18	8	.	115	92	.	11	.	486
	<b>Totale</b>	<b>98</b>	<b>489</b>	<b>1</b>	<b>21</b>	<b>9</b>	.	<b>115</b>	<b>98</b>	.	<b>11</b>	.	<b>842</b>
Da 86 a 90 anni	M	14	144	1	3	1	.	.	4	.	.	.	167
	F	42	79	.	6	4	.	101	46	.	14	1	293
	<b>Totale</b>	<b>56</b>	<b>223</b>	<b>1</b>	<b>9</b>	<b>5</b>	.	<b>101</b>	<b>50</b>	.	<b>14</b>	<b>1</b>	<b>460</b>
Da 91 a 95 anni	M	10	47	.	.	.	.	.	2	.	.	.	59
	F	28	32	.	1	2	.	55	23	.	9	1	151
	<b>Totale</b>	<b>38</b>	<b>79</b>	.	<b>1</b>	<b>2</b>	.	<b>55</b>	<b>25</b>	.	<b>9</b>	<b>1</b>	<b>210</b>
Da 96 a 100 anni	M	1	6	.	.	.	.	.	.	.	.	.	7
	F	5	4	.	.	1	1	13	6	.	2	.	32
	<b>Totale</b>	<b>6</b>	<b>10</b>	.	.	<b>1</b>	<b>1</b>	<b>13</b>	<b>6</b>	.	<b>2</b>	.	<b>39</b>
Non disponibile	M	.	.	.	.	.	.	1	.	.	.	.	1
	F	.	.	.	.	.	.	22	.	.	.	.	22
	<b>Totale</b>	.	.	.	.	.	.	<b>23</b>	.	.	.	.	<b>23</b>
Oltre 100 anni	F	1	.	.	.	.	.	1	1	.	.	.	3
	<b>Totale</b>	<b>1</b>	.	.	.	.	.	<b>1</b>	<b>1</b>	.	.	.	<b>3</b>
	M	505	3.520	2	28	17	.	21	123	5	.	.	4.221
<b>Totale Generale</b>	F	641	2.207	.	89	50	1	630	677	1	48	5	4.349
	<b>Totale</b>	<b>1.146</b>	<b>5.727</b>	<b>2</b>	<b>117</b>	<b>67</b>	<b>1</b>	<b>651</b>	<b>800</b>	<b>6</b>	<b>48</b>	<b>5</b>	<b>8.570</b>

**Tavola 5.4 - Pensionati totali per tipologia di pensione (dati al 31 dicembre di ogni anno)**  
**Pensioni di invalidità e vecchiaia ( ex lavoratori )**

		2005	2006	2007	2008	2009	2010	2011	2012	2013	2014
Lavoratori Invalidità	M	475	488	486	511	503	508	510	509	501	505
	F	648	639	665	674	668	655	641	641	644	641
	<b>Totale</b>	<b>1.123</b>	<b>1.127</b>	<b>1.151</b>	<b>1.185</b>	<b>1.171</b>	<b>1.163</b>	<b>1.151</b>	<b>1.150</b>	<b>1.145</b>	<b>1.146</b>
Lavoratori Ordinaria Vecchiaia	M	2.523	2.645	2.763	2.858	2.963	3.089	3.215	3.270	3.378	3.520
	F	1.328	1.422	1.528	1.616	1.674	1.784	1.880	1.944	2.047	2.207
	<b>Totale</b>	<b>3.851</b>	<b>4.067</b>	<b>4.291</b>	<b>4.474</b>	<b>4.637</b>	<b>4.873</b>	<b>5.095</b>	<b>5.214</b>	<b>5.425</b>	<b>5.727</b>
<b>Totale Generale</b>	M	2.998	3.133	3.249	3.369	3.466	3.597	3.725	3.779	3.879	4.025
	F	1.976	2.061	2.193	2.290	2.342	2.439	2.521	2.585	2.691	2.848
<b>Totale</b>	<b>4.974</b>	<b>5.194</b>	<b>5.442</b>	<b>5.659</b>	<b>5.808</b>	<b>6.036</b>	<b>6.246</b>	<b>6.364</b>	<b>6.570</b>	<b>6.873</b>	

**Tavola 5.5 - Pensionati totali per tipologia di pensione (dati al 31 dicembre di ogni anno)  
Superstiti e pensioni sociali**

		2005	2006	2007	2008	2009	2010	2011	2012	2013	2014
Assistenza (di grazia)	M	10	10	10	9	9	8	8	5	4	2
	<b>Totale</b>	<b>10</b>	<b>10</b>	<b>10</b>	<b>9</b>	<b>9</b>	<b>8</b>	<b>8</b>	<b>5</b>	<b>4</b>	<b>2</b>
Facoltative	M	27	27	27	27	28	26	22	25	26	28
	F	25	29	30	33	32	39	48	53	58	89
	<b>Totale</b>	<b>52</b>	<b>56</b>	<b>57</b>	<b>60</b>	<b>60</b>	<b>65</b>	<b>70</b>	<b>78</b>	<b>84</b>	<b>117</b>
Sociali Inabilità	M	22	21	21	21	21	21	21	21	18	17
	F	78	75	71	70	65	59	57	55	54	50
	<b>Totale</b>	<b>100</b>	<b>96</b>	<b>92</b>	<b>91</b>	<b>86</b>	<b>80</b>	<b>78</b>	<b>76</b>	<b>72</b>	<b>67</b>
Sociali Vecchiaia	F	3	1	1	1	1	1	1	1	1	1
	<b>Totale</b>	<b>3</b>	<b>1</b>	<b>1</b>	<b>1</b>	<b>1</b>	<b>1</b>	<b>1</b>	<b>1</b>	<b>1</b>	<b>1</b>
Superstiti Ordin Reversib o Indiretta	M	11	11	11	14	16	13	12	15	20	21
	F	659	648	656	650	669	645	626	621	650	630
	<b>Totale</b>	<b>670</b>	<b>659</b>	<b>667</b>	<b>664</b>	<b>685</b>	<b>658</b>	<b>638</b>	<b>636</b>	<b>670</b>	<b>651</b>
<b>Totale Generale</b>	M	70	69	69	71	74	68	63	66	68	68
	F	765	753	758	754	767	744	732	730	763	770
	<b>Totale</b>	<b>835</b>	<b>822</b>	<b>827</b>	<b>825</b>	<b>841</b>	<b>812</b>	<b>795</b>	<b>796</b>	<b>831</b>	<b>838</b>

**Tavola 5.6 - Pensionati totali per tipologia di pensione (dati al 31 dicembre di ogni anno)  
Pensioni privilegiate (infortuni, malattie prof e reversibilità )**

		2005	2006	2007	2008	2009	2010	2011	2012	2013	2014
Lavoratori Privilegiata Infortunio	M	85	83	92	90	96	104	110	113	128	123
	F	744	741	738	745	740	726	728	713	707	677
	<b>Totale</b>	<b>829</b>	<b>824</b>	<b>830</b>	<b>835</b>	<b>836</b>	<b>830</b>	<b>838</b>	<b>826</b>	<b>835</b>	<b>800</b>
Lavoratori Privilegiata Malattie Professionali	M	2	2	2	2	1	1	2	3	6	5
	F	1	2	1	1	1	1	2	2	1	1
	<b>Totale</b>	<b>3</b>	<b>4</b>	<b>3</b>	<b>3</b>	<b>2</b>	<b>2</b>	<b>4</b>	<b>5</b>	<b>7</b>	<b>6</b>
Superstiti Ordin Reversib o Indiretta	F	.	.	.	.	.	58	58	54	51	48
	<b>Totale</b>	<b>.</b>	<b>.</b>	<b>.</b>	<b>.</b>	<b>.</b>	<b>58</b>	<b>58</b>	<b>54</b>	<b>51</b>	<b>48</b>
Superstiti Privilegiata Reversib o Indiretta	F	8	8	7	7	9	7	4	7	5	5
	<b>Totale</b>	<b>8</b>	<b>8</b>	<b>7</b>	<b>7</b>	<b>9</b>	<b>7</b>	<b>4</b>	<b>7</b>	<b>5</b>	<b>5</b>
<b>Totale Generale</b>	M	87	85	94	92	97	105	112	116	134	128
	F	753	751	746	753	750	792	792	776	764	731
	<b>Totale</b>	<b>840</b>	<b>836</b>	<b>840</b>	<b>845</b>	<b>847</b>	<b>897</b>	<b>904</b>	<b>892</b>	<b>898</b>	<b>859</b>

# 6 - Disoccupazione

**Tavola 6.1 - Disoccupati totali per grado di istruzione (dati al 31 dicembre di ogni anno)**

	2005	2006	2007	2008	2009	2010	2011	2012	2013	2014
Licenza elementare	20	15	10	16	24	19	24	26	21	20
Licenza media inferiore	203	172	154	229	313	291	379	399	437	482
Diploma di qualifica	81	70	83	94	96	100	114	144	156	184
Diploma di maturità	176	149	150	199	286	344	346	444	547	520
Diploma universitario	39	47	41	50	54	76	91	122	136	148
Laurea	152	141	133	120	132	143	156	181	165	206
Non Specificato	.	1	2	5	5	5	5	16	31	36
<b>Totale Generale</b>	671	595	573	713	910	978	1.115	1.332	1.493	1.596

**Tavola 6.2 - Disoccupati in senso stretto per grado di istruzione (dati al 31 dicembre di ogni anno)**

	2005	2006	2007	2008	2009	2010	2011	2012	2013	2014
Licenza elementare	15	9	4	13	19	18	22	25	21	19
Licenza media inferiore	113	82	77	119	196	190	291	324	357	412
Diploma di qualifica	30	19	26	43	48	55	78	115	130	156
Diploma di maturità	84	62	66	101	162	218	252	355	465	443
Diploma universitario	15	17	16	19	28	45	52	77	97	118
Laurea	68	65	68	65	66	73	88	114	99	143
Non Specificato	.	.	2	4	3	2	4	12	30	28
<b>Totale Generale</b>	325	254	259	364	522	601	787	1.022	1.199	1.319

**Tavola 6.3 - Disoccupati totali per classe (dati al 31 dicembre di ogni anno)**

		2005	2006	2007	2008	2009	2010	2011	2012	2013	2014
Disoccupati in senso stretto	Avviamento lavoratori invalidi	10	11	14	22	27	33	38	44	50	59
	Lavoratori in cerca di occupazione	257	230	224	290	342	449	582	768	943	1.060
	Lista di mobilità	58	13	21	52	153	119	167	210	206	200
	<b>Totale</b>	325	254	259	364	522	601	787	1.022	1.199	1.319
Altri disoccupati	Avviamento a tempo determinato	259	265	220	263	290	279	239	221	189	172
	Mobilità part time	11	10	14	15	33	30	36	31	38	29
	Part time	76	66	80	71	65	68	53	58	67	76
	<b>Totale</b>	346	341	314	349	388	377	328	310	294	277

**Tavola 6.4 - Disoccupati in senso stretto per titolo di studio (dati al 31 dicembre di ogni anno)**  
**Laurea**

	2005	2006	2007	2008	2009	2010	2011	2012	2013	2014
Medicina e chirurgia	1	2	6	7	4	4	2	4	4	7
Farmacia	3	2	.	1	1	1	.	1	1	1
Chimica e tecnologie farmaceutiche	2	3	2	.	.	.	.	.	.	.
Farmacia e farmacia industriale	1	2	3	4	2	2	.	1	1	6
Scienze biologiche	2	3	2	1	1	1	.	.	.	.
Medicina veterinaria	2	.	.	1	2	1	.	1	1	2
Psicologia	7	10	14	12	15	12	12	9	5	5
Economia e commercio	2	2	3	.	1	2	5	8	5	8
Economia aziendale	1	.	.	.	.	.	1	3	2	4
Giurisprudenza	8	7	4	8	7	8	7	7	13	14
Sociologia	2	1	1	1	1	3	2	3	2	3
Storia	2	1	.	.	.	.	1	2	1	.
Conservazione dei beni culturali	2	1	2	3	1	.	1	1	.	2
Scienze della cultura	1	.	1	.	.	.	1	.	.	.
Dams	4	2	1	2	.	2	1	3	3	1
Scienze dell'educazione	5	2	1	3	1	4	4	5	4	3
Lingue e letterature straniere	4	2	1	1	1	.	2	2	1	1
Ingegneria meccanica	1	.	1	.	.	.	2	2	.	2
Ingegneria elettronica	1	2	1	1	2	.	1	.	.	.
Ingegneria ambiente e territorio	3	.	.	.	.	.	.	.	.	.
Ingegneria delle telecomunicazioni	2	2	.	.	.	.	.	.	.	.
Ingegneria biomedica	1	.	.	.	1	1	.	1	1	.
Ingegneria Civile specializzazione edile	1	.	.	.	.	.	.	.	.	.
Architettura	2	3	2	2	1	2	4	1	2	4
Scienze statistiche ed economiche	1	2	1	1	1	1	1	2	1	2
Scienze statistiche ed inf. gestione imprese	1	1	1	1	1	1	1	.	.	.
Scienze ambientali	2	2	1	.	1	.	.	.	.	.
Scienze naturali	2	1	1	1	.	.	1	.	.	2
Scienze geologiche	1	1	.	.	1	1	1	2	2	1
Chimica	1	.	.	.	.	.	.	.	.	1
Matematica	.	1	.	.	.	.	1	1	1	1
Scienze politiche	.	1	2	1	3	3	7	8	7	10
Lettere	.	1	.	3	6	3	2	3	3	2
Scienze della formazione primaria	.	1	.	.	.	3	6	8	5	1
Archeologia	.	1	1	.	.	1	.	.	.	.
Scienze tecnologie agrarie	.	1	.	.	.	.	.	.	1	.
Ingegneria civile	.	2	.	.	.	1	1	1	.	2
Ingegneria edile	.	1	.	.	.	.	.	.	.	.
Scienze dell'informazione	.	1	1	.	.	.	.	.	.	.
Fisica	.	1	1	.	.	.	.	.	.	.
Biologia	.	.	2	1	.	.	.	.	1	.
Economia del turismo	.	.	1	.	.	.	1	1	1	1
Scienze economico-aziendali	.	.	1	.	.	2	5	5	3	3
Filosofia	.	.	1	.	2	3	1	1	.	.
Lingue straniere per la comunicazione internazionale	.	.	1	1	.	.	.	1	1	.
Lingue e letterature orientali	.	.	1	.	.	.	.	.	.	1
Architettura ed ingegneria edile	.	.	2	2	1	2	3	6	6	8
Organizzazione e gestione dei servizi per lo sport e le attività motorie	.	.	1	.	.	.	.	.	.	.
Informatica	.	.	1	1	.	.	.	.	.	.
Scienze della natura	.	.	1	1	1	1	.	1	.	.
Scienze e tecnologie alimentari	.	.	1	1	.	.	.	2	.	.
Traduttore ed interprete	.	.	1	.	.	.	.	.	.	1
Scienze economiche bancarie	.	.	.	1	.	.	.	.	1	1
Editoria, comunicazione multimediale e giornalismo	.	.	.	1	.	.	.	.	.	.
Ingegneria nucleare	.	.	.	1	.	.	.	.	.	.
Scienze della nutrizione umana	.	.	.	1	.	.	.	1	.	.
Relazioni internazionali	.	.	.	.	1	.	.	.	.	.
Scienze della politica	.	.	.	.	1	.	.	.	.	.
Filologia moderna	.	.	.	.	2	.	1	.	.	.
Scienze motorie	.	.	.	.	1	.	.	1	1	1
Traduzione letteraria e traduzione tecnico-scientifica	.	.	.	.	1	.	.	.	.	1
Storia dell'arte	.	.	.	.	1	1	.	.	1	1
Grafica d'arte e progettazione	.	.	.	.	1	.	.	1	.	.
Pubblicità e comunicazione d'impresa	.	.	.	.	.	1	.	1	1	1
Scienze dell'economia	.	.	.	.	.	2	1	2	1	.
Scienze dello spettacolo e della produzione multimediale	.	.	.	.	.	1	.	.	.	.
Lingue e letterature afroasiatiche	.	.	.	.	.	1	.	.	.	1
Lingue e letterature moderne euroamericane	.	.	.	.	.	1	.	3	3	1
Ingegneria gestionale	.	.	.	.	.	1	2	1	1	.
Giurisprudenza (laurea magistrale)	.	.	.	.	.	.	3	2	1	6
Filosofia teoretica, morale, politica ed estetica	.	.	.	.	.	.	1	2	1	1
Programmazione e gestione dei servizi educativi e formativi	.	.	.	.	.	.	1	1	.	1
Lingue e culture europee	.	.	.	.	.	.	1	.	.	.
Finanza	.	.	.	.	.	.	1	.	.	.
Programmazione e gestione delle politiche e dei servizi sociali	.	.	.	.	.	.	.	1	1	.
Statistica economica, finanziaria ed attuariale	.	.	.	.	.	.	.	1	.	.

(Continued)



	2005	2006	2007	2008	2009	2010	2011	2012	2013	2014
Scienze strategiche	.	.	.	.	.	.	.	1	1	.
Odontoiatria e protesi dentaria	.	.	.	.	.	.	.	.	1	.
Laurea Magistrale in Scienze Economico-Aziendali	.	.	.	.	.	.	.	.	1	1
Laurea Magistrale in Matematica	.	.	.	.	.	.	.	.	1	.
Pedagogia	.	.	.	.	.	.	.	.	1	.
Laurea Magistrale in Ingegneria Informatica	.	.	.	.	.	.	.	.	1	.
Scienze internazionali e diplomatiche	.	.	.	.	.	.	.	.	1	1
Ingegneria per l'ambiente e per il territorio	.	.	.	.	.	.	.	.	1	1
Servizio sociale	.	.	.	.	.	.	.	.	1	2
Laurea Magistrale in Biologia	.	.	.	.	.	.	.	.	.	2
Laurea Magistrale in Biotecnologie Mediche, Veterinarie e Farmaceutiche	.	.	.	.	.	.	.	.	.	1
Laurea Magistrale in Psicologia	.	.	.	.	.	.	.	.	.	1
Laurea Magistrale in Servizio sociale e politiche sociali	.	.	.	.	.	.	.	.	.	1
Filologia e letterature dell'antichità	.	.	.	.	.	.	.	.	.	1
Lingua e cultura italiana	.	.	.	.	.	.	.	.	.	1
Laurea Magistrale in Scienze Filosofiche	.	.	.	.	.	.	.	.	.	3
Laurea Magistrale in Filologia, Letterature e Storia dell'Antichità	.	.	.	.	.	.	.	.	.	1
Scienze della comunicazione	.	.	.	.	.	.	.	.	.	1
Scienze della comunicazione sociale e istituzionale	.	.	.	.	.	.	.	.	.	1
Laurea Magistrale in lingue e letterature moderne europee e americane	.	.	.	.	.	.	.	.	.	1
Laurea Magistrale in Ingegneria dei Sistemi Edilizi	.	.	.	.	.	.	.	.	.	1
Laurea Magistrale in Ingegneria Gestionale	.	.	.	.	.	.	.	.	.	1
Laurea Magistrale in Ingegneria elettronica	.	.	.	.	.	.	.	.	.	1
Teoria e metodi del disegno industriale	.	.	.	.	.	.	.	.	.	1
Laurea Magistrale in Informatica	.	.	.	.	.	.	.	.	.	1
Chimica industriale	.	.	.	.	.	.	.	.	.	1
Architettura d'interni	.	.	.	.	.	.	.	.	.	1
Laurea Magistrale in Lettere Moderne	.	.	.	.	.	.	.	.	.	1
Lauree	.	.	.	.	.	.	.	.	.	1
Scienze e tecniche dello sport	.	.	.	.	.	.	.	.	.	1
<b>Totale Generale</b>	<b>68</b>	<b>65</b>	<b>68</b>	<b>65</b>	<b>66</b>	<b>73</b>	<b>88</b>	<b>114</b>	<b>99</b>	<b>143</b>

**Tavola 6.5 - Disoccupati in senso stretto per titolo di studio (dati al 31 dicembre di ogni anno)**  
**Diploma universitario**

	2005	2006	2007	2008	2009	2010	2011	2012	2013	2014
Educazione fisica	1	.	1	1	1	2	2	.	1	2
Biotechnologie industriali	1	.	.	.	.	.	.	.	.	.
Ingegneria meccanica	1	.	.	.	.	.	.	.	.	.
Scienze della comunicazione	1	2	2	1	3	.	6	6	1	3
Scienze dell'educazione e della formazione	1	2	1	1	1	4	12	12	16	22
Scienze economiche	1	.	.	.	.	1	2	7	11	7
Scienze e tecnologie informatiche	1	.	.	1	.	.	1	.	.	1
Accademia di belle arti - indirizzo non specificato	1	2	.	.	.	1	.	3	4	2
Fisioterapisti	2	2	2	1	.	.	.	.	1	1
Servizio sociale	1	.	.	.	.	.	.	.	.	.
Scienze e tecnologie delle arti figurative, musica, spettacolo e moda	1	1	1	.	.	1	.	2	3	4
Assistente sociale o servizio sociale-consulente familiare	1	.	.	.	.	.	1	.	.	.
Professioni sanitarie tecniche	1	1	.	.	.	.	.	.	.	.
Professioni sanitarie della riabilitazione	1	1	4	1	2	2	1	1	4	2
Scienze dell'economia e della gestione aziendale	.	1	.	.	.	2	1	6	5	10
Scienze statistiche	.	2	.	1	2	2	.	.	.	2
Scienze delle attività motorie e sportive	.	1	.	.	.	.	.	.	1	4
Pittura	.	1	.	.	.	2	3	5	5	2
Scultura	.	1	.	.	.	1	.	.	1	.
Scienze dei beni culturali	.	.	1	2	2	1	2	3	1	.
Lingue e culture moderne	.	.	2	1	1	1	2	3	3	2
Tecnici sanitari di radiologia medica	.	.	2	.	.	.	.	.	.	.
Scienze biologiche	.	.	.	1	1	3	1	2	2	1
Economia e amministrazione delle imprese	.	.	.	1	.	.	.	.	.	5
Scienze geografiche	.	.	.	1	.	.	.	.	.	.
Scienze e tecniche psicologiche	.	.	.	1	.	3	2	3	2	1
Scienze politiche e delle relazioni internazionali	.	.	.	1	2	1	.	2	1	4
Scienze e tecnologie per l'ambiente e la natura	.	.	.	1	1	1	1	1	2	.
Grafologia	.	.	.	1	.	1	.	.	.	.
Scienze giuridiche	.	.	.	1	2	3	3	4	3	2
Scienze del servizio sociale	.	.	.	1	1	3	1	.	1	.
Marketing e comunicazione d'azienda	.	.	.	.	1	1	.	1	.	.
Filosofia	.	.	.	.	1	2	1	.	2	.
Scienze storiche	.	.	.	.	1	.	.	.	.	.
Disegno industriale	.	.	.	.	3	2	4	3	4	5
Scienze e tecnologie farmaceutiche	.	.	.	.	2	1	1	.	1	3
Tecnici di laboratorio	.	.	.	.	1	.	.	1	1	.
Scienze della mediazione linguistica	.	.	.	.	.	1	.	3	2	.
Urbanistica e scienze della pianificazione territoriale e ambientale	.	.	.	.	.	1	1	1	1	2
Scienze e tecnologie agrarie, agroalimentari e forestali	.	.	.	.	.	1	.	.	.	.
Lettere	.	.	.	.	.	1	1	2	3	1
Biotechnologie	.	.	.	.	.	.	1	.	3	2
Traduttori e interpreti	.	.	.	.	.	.	1	.	1	1
Assistente sociale psichiatrico	.	.	.	.	.	.	1	.	.	.
Ingegneria industriale	.	.	.	.	.	.	.	1	1	1
Tecnici sanitari di laboratorio biomedico	.	.	.	.	.	.	.	1	1	1
Massofisioterapista	.	.	.	.	.	.	.	1	.	1
Scienze del turismo	.	.	.	.	.	.	.	1	.	.
Conservazione e teoria del restauro opere d'arte	.	.	.	.	.	.	.	1	.	.
Restauro e decorazione	.	.	.	.	.	.	.	1	1	1
Scienze matematiche	.	.	.	.	.	.	.	.	1	.
Ingegneria civile e ambientale	.	.	.	.	.	.	.	.	1	1
Scienze sociali per la cooperazione, lo sviluppo e la pace	.	.	.	.	.	.	.	.	1	.
Statistica ed informatica gestione imprese	.	.	.	.	.	.	.	.	1	.
Scienze dell'architettura e dell'ingegneria edile	.	.	.	.	.	.	.	.	1	1
Tecniche forestali e tecnologie del legno	.	.	.	.	.	.	.	.	1	1
Diploma universitario per infermiere	.	.	.	.	.	.	.	.	1	1
Fisioterapisti e terapisti della riabilitazione	.	.	.	.	.	.	.	.	1	1
Laurea Magistrale in Ingegneria Meccanica	.	.	.	.	.	.	.	.	.	1
Tecnologie per la conservazione e il restauro dei beni culturali	.	.	.	.	.	.	.	.	.	1
Scienze sociologiche	.	.	.	.	.	.	.	.	.	2
Studi turistici	.	.	.	.	.	.	.	.	.	4
Progettazione artistica per l'impresa	.	.	.	.	.	.	.	.	.	1
Professioni sanitarie infermieristiche e professione sanitaria ostetrica	.	.	.	.	.	.	.	.	.	8
Ingegneria dell'informazione	.	.	.	.	.	.	.	.	.	1
<b>Totale Generale</b>	<b>15</b>	<b>17</b>	<b>16</b>	<b>19</b>	<b>28</b>	<b>45</b>	<b>52</b>	<b>77</b>	<b>97</b>	<b>118</b>

**Tavola 6.6 - Disoccupati in senso stretto per titolo di studio (dati al 31 dicembre di ogni anno)**  
**Diploma di maturità**

	2005	2006	2007	2008	2009	2010	2011	2012	2013	2014
Liceo scientifico	10	8	5	8	11	16	22	30	47	41
Liceo linguistico	4	5	5	5	6	9	13	15	27	31
Liceo classico	1	2	1	1	3	9	7	7	9	5
Analista contabile	5	.	2	1	8	9	9	16	23	21
Tecnico economico aziendale turistico	4	1	6	7	11	13	14	18	27	30
Ragioneria	15	7	8	16	26	41	51	104	108	102
Tecnico gestione aziendale informatico	1	2	2	3	2	4	3	7	8	6
Ragionieri-programmatori	1	1	1	.	.	3	3	8	14	11
Tecnico dei servizi turistici	2	1	.	3	5	9	6	10	8	9
Turismo	1	3	4	4	5	9	10	17	17	20
Geometri	10	4	8	7	6	14	16	26	32	29
Liceo artistico	6	1	2	2	.	5	3	4	10	8
Informatica	4	1	1	2	2	2	3	.	10	6
Agraria	2	.	.	1	1	1	.	2	3	3
Elettrotecnica	2	3	.	1	9	2	2	1	3	9
Elettrotecnica e automazione	2	2	1	2	5	4	3	3	4	3
Tecnico industrie elettriche ed elettroniche	3	3	1	5	6	3	4	5	7	5
Tecnico industrie elettroniche	1	1	.	.	.	.	.	1	2	1
Tecnico industrie elettriche	1	.	.	.	2	2	1	1	3	4
Elettronica industriale	1	.	1	3	3	.	2	1	.	3
Meccanica	2	1	.	2	7	3	5	8	8	3
Operatore turistico	1	.	.	2	.	.	1	2	1	1
Tecnico dei servizi di ristorazione	2	.	.	2	2	.	1	6	8	3
Assistente di comunita' infantili	1	2	1	1	5	3	6	4	5	4
Abilitazione all'esercizio delle arti ausiliarie (odontotecnico)	1	.	.	.	1	.	2	.	3	.
Tecnico della grafica e della pubblicita'	1	.	.	.	.	.	.	.	.	1
Liceo della comunicazione	.	1	1	2	.	.	4	3	6	7
liceo pedagogico	.	1	3	3	2	2	2	2	.	3
Operatore commerciale	.	4	1	1	1	4	3	1	2	4
Dirigente di comunita'	.	3	3	4	5	9	8	9	9	6
Liceo economico	.	3	2	4	12	19	20	13	26	28
Conservatori di musica	.	1	.	.	.	.	.	.	.	1
Chimica	.	1	1	.	1	.	1	2	2	1
Perito industriale	.	.	1	1	.	1	.	.	1	2
Elettronica e telecomunicazioni	.	.	4	2	4	3	4	6	5	7
Tecnico dei servizi sociali	.	.	1	.	.	2	6	1	2	1
Corso sperimentale di immagine fotografica filmica e televisiva	.	.	.	1	1	.	.	.	1	.
Scuola media superiore	.	.	.	1	.	1	1	.	.	1
Segretario d'amministrazione	.	.	.	1	2	1	2	3	3	3
Tecnico delle attivita' alberghiere	.	.	.	1	2	4	1	3	4	4
Telecomunicazioni	.	.	.	1	.	.	1	.	.	1
Tecnico industrie chimiche	.	.	.	1	.	.	.	.	.	.
Composizione	.	.	.	.	1	1	.	.	.	.
Industrie metalmeccaniche	.	.	.	.	1	.	.	.	.	.
Cucina	.	.	.	.	2	1	.	.	.	1
Scuola media superiore estero	.	.	.	.	1	2	.	2	.	2
Meccanici montatori	.	.	.	.	1	1	.	1	.	.
Diploma pedagogico-linguistico	.	.	.	.	.	2	.	1	1	.
Liceo scienze sociali	.	.	.	.	.	2	3	3	5	3
Liceo psico-pedagogico	.	.	.	.	.	1	5	2	.	2
Infermieri professionali	.	.	.	.	.	1	1	1	.	.
Liceo delle scienze della formazione	.	.	.	.	.	.	2	2	2	2
Perito aziendale e corrispondente in lingue estere	.	.	.	.	.	.	1	1	2	.
Diploma magistero	.	.	.	.	.	.	.	1	.	.
Tecnico sistemi energetici	.	.	.	.	.	.	.	1	3	.
Istituto professionale alberghiero	.	.	.	.	.	.	.	1	.	.
Corso quinquennale di sperimentazione	.	.	.	.	.	.	.	.	1	.
Tecnico commerciale ad indirizzo amministrativo	.	.	.	.	.	.	.	.	1	.
Elettrico	.	.	.	.	.	.	.	.	1	1
Perito aeronautico	.	.	.	.	.	.	.	.	1	.
Elettromeccanico	.	.	.	.	.	.	.	.	.	1
Impianti marittimi	.	.	.	.	.	.	.	.	.	1
Ottico (maturità professionale)	.	.	.	.	.	.	.	.	.	1
Scientifico ad indirizzo amministrativo	.	.	.	.	.	.	.	.	.	1
<b>Totale Generale</b>	<b>84</b>	<b>62</b>	<b>66</b>	<b>101</b>	<b>162</b>	<b>218</b>	<b>252</b>	<b>355</b>	<b>465</b>	<b>443</b>

**Tavola 6.7 - Disoccupati in senso stretto per titolo di studio (dati al 31 dicembre di ogni anno)**  
**Diploma di qualifica**

	2005	2006	2007	2008	2009	2010	2011	2012	2013	2014
Diploma pedagogico-sociale	1	.	.	1	.	.	1	.	1	1
Insegnanti scuole elementari	1	4	3	3	3	2	1	4	7	6
Ceramica artistica	1	.	.	.	.	.	.	.	.	1
Arte grafica pubblicitaria	3	.	.	1	1	3	3	3	4	5
Disegno animato	1	.	1	1	1	2	1	1	1	3
Arte della fotografia artistica	2	.	.	.	.	2	1	1	1	2
Grafica pubblicitaria e fotografia	3	1	2	3	1	1	6	5	7	7
Addetti alla contabilita' d'azienda	2	3	2	4	4	2	7	11	14	15
Operatore della gestione aziendale e informatica	2	1	2	3	2	3	3	6	9	9
Stenodattilografi	4	1	4	2	1	7	9	9	9	15
Addetti alla segreteria d'azienda	2	2	3	2	6	6	15	15	14	18
Abbigliamento e moda del costume	1	2	1	.	2	2	.	1	3	3
Elettricisti installatori ed elettromeccanici	4	1	1	6	8	2	8	6	9	9
Addetto alle vendite	2	.	1	1	.	2	2	3	3	5
Meccanici	1	.	1	1	1	.	.	1	1	1
Operatore elettrico	.	1	1	2	3	2	3	4	4	3
Modellisti e sviluppatori di taglie	.	1	.	.	.	.	.	.	.	1
Addetti ai servizi di sala bar	.	1	2	1	2	3	4	6	3	3
Tipografi	.	1	.	.	.	.	.	.	.	.
Addetti alla segreteria e amministrazione	.	.	1	1	.	2	1	2	4	5
Insegnanti scuole infantili	.	.	1	1	1	1	1	3	4	4
Animazione	.	.	.	1	.	.	.	.	.	1
Arte grafica e incisione	.	.	.	1	.	.	1	1	1	1
Applicati servizi amministrativi	.	.	.	1	.	1	.	1	1	.
Montatori e riparatori radio-tv	.	.	.	1	.	1	.	2	.	.
Operatore elettromeccanico	.	.	.	1	.	.	1	2	2	2
Installatore apparecchiature elettriche ed elettroniche	.	.	.	1	1	.	.	.	.	4
Estetista-truccatrici	.	.	.	3	1	4	.	6	6	5
Addetto manutenzione elaboratori elettronici	.	.	.	1	.	1	.	.	.	.
Odontotecnici	.	.	.	.	1	1	.	1	3	2
Operatore ai servizi di ricevimento	.	.	.	.	1	.	1	1	.	.
Addetti ai servizi cucina-mensa-ristorante	.	.	.	.	1	1	2	2	.	2
Meccanici navali	.	.	.	.	1	1	.	.	.	.
Tornitori meccanici	.	.	.	.	1	.	.	.	.	.
Operatore elettronico	.	.	.	.	1	.	.	.	.	.
Operatore dei servizi di ristorazione	.	.	.	.	1	1	.	1	.	2
Meccanici operatori macchine agricole	.	.	.	.	1	.	1	1	1	.
Addetti lavorazione artistica del legno	.	.	.	.	1	.	.	.	.	.
Operatore metalmeccanico	.	.	.	.	1	.	.	.	.	.
Meccanici agrari	.	.	.	.	.	1	.	.	.	.
Congegnatori meccanici	.	.	.	.	.	1	2	3	2	2
Arti grafiche	.	.	.	.	.	.	2	.	.	.
Grafica editoriale e restauro libro	.	.	.	.	.	.	1	1	1	1
Istituti d'arte	.	.	.	.	.	.	1	2	1	2
Legatoria	.	.	.	.	.	.	.	1	.	.
Cinema d'animazione	.	.	.	.	.	.	.	1	.	1
Corrispondenti commerciali in lingue estere	.	.	.	.	.	.	.	1	2	1
Operatore telecomunicazioni	.	.	.	.	.	.	.	1	.	.
Operatori macchine utensili	.	.	.	.	.	.	.	1	.	1
Installatori impianti idro-termo-sanitari	.	.	.	.	.	.	.	1	1	1
Litografi, serigrafisti	.	.	.	.	.	.	.	1	1	.
Cucina	.	.	.	.	.	.	.	1	1	1
Ceramisti	.	.	.	.	.	.	.	1	1	1
Operatore grafico	.	.	.	.	.	.	.	1	.	1
Arte Grafica-Arte della stampa	.	.	.	.	.	.	.	.	2	2
Addetto spedizioni e trasporti	.	.	.	.	.	.	.	.	1	.
Acconciatori unisex	.	.	.	.	.	.	.	.	2	1
Elettricisti	.	.	.	.	.	.	.	.	1	.
Riparatori autoveicoli	.	.	.	.	.	.	.	.	1	1
Motoristi e meccanici motoristi	.	.	.	.	.	.	.	.	1	1
Addetti agli uffici turistici	.	.	.	.	.	.	.	.	.	1
Operatore elaborazione dati	.	.	.	.	.	.	.	.	.	1
Operatore d'ufficio	.	.	.	.	.	.	.	.	.	1
Operatore chimico	.	.	.	.	.	.	.	.	.	1
<b>Totale Generale</b>	<b>30</b>	<b>19</b>	<b>26</b>	<b>43</b>	<b>48</b>	<b>55</b>	<b>78</b>	<b>115</b>	<b>130</b>	<b>156</b>

**Tavola 6.8 - Disoccupati in senso stretto per titolo di studio (dati al 31 dicembre di ogni anno)  
Licenza elementare/licenza media inferiore/titolo estero/altro**

	2005	2006	2007	2008	2009	2010	2011	2012	2013	2014
Scuola media inferiore	86	60	65	92	157	160	255	281	310	355
Titolo estero	27	22	12	27	39	30	36	43	47	57
Scuola Elementare	15	9	4	13	19	18	22	26	21	21
Altri	.	.	2	4	3	2	4	11	30	26
<b>Totale Generale</b>	<b>128</b>	<b>91</b>	<b>83</b>	<b>136</b>	<b>218</b>	<b>210</b>	<b>317</b>	<b>361</b>	<b>408</b>	<b>459</b>

**Tavola 6.9 - Iscrizioni totali e plurime nelle liste di avviamento al lavoro (dati al 31 dicembre di ogni anno)  
Laureati e diplomati universitari**

	2005	2006	2007	2008	2009	2010	2011	2012	2013	2014
Laurea in medicina e chirurgia	27	29	45	48	51	53	54	61	61	62
Laurea in farmacia e chimica farmaceutica	15	22	18	18	17	17	17	15	18	25
Laurea in biologia	14	10	14	12	12	10	10	8	11	12
Laurea in medicina veterinaria	7	3	5	5	9	7	7	7	5	7
Laurea in psicologia	25	37	44	46	51	51	47	36	41	42
Laurea in economia e commercio	19	18	19	16	13	32	53	56	50	57
Laurea in scienze bancarie	.	.	2	.	.	.	.	.	.	.
Laurea in matematica	.	2	2	2	2	.	2	2	5	3
Laurea in scienze politiche	12	10	12	15	14	10	18	22	18	30
Laurea in giurisprudenza	43	43	31	38	33	41	47	41	54	69
Laurea in sociologia	6	5	8	8	8	10	10	15	18	16
Laurea in lett.moderne-lettere-pedagogia-filosofia	24	30	28	25	29	43	50	54	66	65
Laurea in scienze dell'educazione e della comunica	11	6	6	5	3	12	14	10	7	10
Laurea in lingue e lettere straniere	20	19	8	11	11	17	19	17	25	20
Laurea in scienze agrarie	6	6	6	7	6	6	6	2	3	2
Laurea in ingegneria	23	19	22	21	24	22	36	42	35	57
Laurea in architettura e similari	5	13	13	11	6	11	17	16	22	27
Laurea in educazione fisica e similari	3	3	5	4	6	6	7	4	4	5
Laurea in statistica	6	10	6	7	6	4	10	11	11	8
Laurea in informatica	.	2	4	6	4	4	8	7	6	6
Laurea in scienze ambientali	6	9	6	2	4	4	4	4	2	3
Laurea in scienze naturali	4	4	6	4	4	2	2	2	1	.
Laurea in scienze geologiche	2	2	1	1	2	2	3	6	7	3
Laurea in fisica	.	2	4	2	2	2	2	2	2	3
Laurea in chimica industriale	2	2	.	.	.	.	.	.	.	2
Laurea in scienze e tecnologie alimentari	.	.	2	2	.	.	.	3	.	1
Educatore asilo nido	1	.	.	2	.	1	.	.	.	1
Laurea interpreti e traduttori	.	.	2	1	5	8	7	7	5	7
Lauree varie	.	2	.	2	2	2	2	3	3	.
Lauree brevi varie	30	43	59	73	114	169	202	247	264	298
Tecnico di laboratorio	4	5	4	4	6	7	7	11	9	7
Ortottista	2	2	1	.	.	.	.	.	.	.
Tecnico neuro fisiopatologia	.	.	1	1	1	1	1	1	1	1
Tecnico di radiologia	2	3	8	8	9	11	11	11	8	7
Interpreti e traduttori	.	.	4	4	6	8	11	10	10	6
Statistica e informatica	2	8	6	6	8	8	5	5	4	5
Studi turistici	.	.	1	.	.	.	2	2	2	1
Accademia belle arti	3	16	4	2	4	3	11	16	11	11
Grafologo	2	2	1	2	.	1	.	.	.	.
Laurea in logopedia	2	2	3	3	3	4	4	4	4	4
Scuole superiori o di specializzazione	.	.	.	.	.	.	.	4	5	4
<b>Totale Generale</b>	<b>328</b>	<b>389</b>	<b>411</b>	<b>424</b>	<b>475</b>	<b>589</b>	<b>706</b>	<b>764</b>	<b>798</b>	<b>887</b>

**Tavola 6.10 - Iscrizioni totali e plurime nelle liste di avviamento al lavoro (dati al 31 dicembre di ogni anno)  
Diplomati**

	2005	2006	2007	2008	2009	2010	2011	2012	2013	2014
Diplomati	.	.	.	.	.	.	.	1	.	.
Liceo classico-scientif.-pedagog.-maturita' magist	118	128	113	129	158	205	222	239	280	274
Ragionieri - segretari d'amministrazione	171	166	163	162	190	263	301	402	468	482
Liceo aziendale economico	4	16	12	20	36	75	75	64	89	90
Perito turistico - alberghiero - tecnico turismo	33	32	52	62	63	72	77	93	110	125
Liceo linguistico	34	39	37	34	51	55	67	73	83	89
Geometra - disegnatore	37	42	46	53	42	67	71	66	89	86
Maturita' artistica e arti applicate	38	43	35	38	36	56	72	69	82	87
Diplomati + corso per programmatori	.	2	1	.	.	2	.	.	.	.
Ass. comun. infantile-mat. tecn.serv. sociali-dir.	4	6	8	7	12	15	31	15	18	15
Collaboratore educativo,educatore tecnico atelier,	55	47	45	51	62	89	91	82	75	71
Periti informatici	15	12	10	14	13	14	16	10	22	14
Perito agrario-agrotecnico	11	10	8	10	17	16	12	5	9	9
Periti elettrotecnici	17	22	12	20	30	21	28	34	31	43
Periti elettronici	13	18	15	27	36	28	30	31	33	32
Periti meccanici	11	5	9	12	23	24	32	32	43	29
Perito chimico	2	6	3	4	6	5	9	8	11	7
Periti industriali altre specializzazioni	2	1	1	1	1	1	1	3	4	3
Educatore asilo nido	3	3	4	1	1	1	1	1	1	.
Altri	.	.	.	.	3	.	.	.	.	.
<b>Totale Generale</b>	<b>568</b>	<b>598</b>	<b>574</b>	<b>645</b>	<b>780</b>	<b>1.009</b>	<b>1.136</b>	<b>1.228</b>	<b>1.448</b>	<b>1.456</b>

**Tavola 6.11 - Iscrizioni totali e plurime nelle liste di avviamento al lavoro (dati al 31 dicembre di ogni anno)  
Parasanitari**

	2005	2006	2007	2008	2009	2010	2011	2012	2013	2014
Odontotecnico	.	.	.	1	2	.	2	1	5	3
Ostetrica	4	4	6	6	8	9	9	9	9	11
Merceologia alimentare	4	4	3	3	3	3	3	5	3	3
Assistente sanitario	.	.	1	1	1	1	1	1	1	1
Infermiere professionale	41	48	56	70	77	77	87	102	53	72
Assistente sociale	7	8	8	9	10	13	16	17	16	15
Fisioterapista	9	8	16	11	13	14	12	13	19	19
Assistente chirurgico	.	.	1	1	1	1	1	1	.	.
<b>Totale Generale</b>	<b>65</b>	<b>72</b>	<b>91</b>	<b>102</b>	<b>115</b>	<b>118</b>	<b>131</b>	<b>149</b>	<b>106</b>	<b>124</b>

**Tavola 6.12 - Iscrizioni totali e plurime nelle liste di avviamento al lavoro (dati al 31 dicembre di ogni anno)  
Impiegati generici: scuola media inferiore e qualificazione**

	2005	2006	2007	2008	2009	2010	2011	2012	2013	2014
Segretari d'azienda (3 anni) o similari	58	42	39	59	63	74	88	94	117	117
Stenodattilografi (2 anni) o similari	23	20	24	20	22	26	28	32	30	23
Impiegato generico	169	147	192	250	262	311	322	397	462	600
Assistente d'infanzia e scuola magistrale	.	1	1	1	4	1	1	1	1	1
Addetto postale	57	41	37	70	59	58	57	37	40	39
Maestro d'arte e similari	.	2	.	.	1	.	.	2	2	3
Diploma di qualifica professionale (vari)	.	.	.	.	.	.	.	.	.	2
<b>Totale Generale</b>	<b>307</b>	<b>253</b>	<b>293</b>	<b>400</b>	<b>411</b>	<b>470</b>	<b>496</b>	<b>563</b>	<b>652</b>	<b>785</b>

**Tavola 6.13 - Iscrizioni totali e plurime nelle liste di avviamento al lavoro (dati al 31 dicembre di ogni anno)  
Intermedi**

	2005	2006	2007	2008	2009	2010	2011	2012	2013	2014
Magazzinieri	25	16	17	20	32	38	31	32	43	50
Autisti (patente a - b - c - d - e pubblica)	71	69	50	67	59	64	83	91	105	108
Gruisti - palisti - carrellisti e similari	.	.	.	.	.	2	.	.	2	2
<b>Totale Generale</b>	<b>96</b>	<b>85</b>	<b>67</b>	<b>87</b>	<b>91</b>	<b>104</b>	<b>114</b>	<b>123</b>	<b>150</b>	<b>160</b>

**Tavola 6.14 - Iscrizioni totali e plurime nelle liste di avviamento al lavoro (dati al 31 dicembre di ogni anno)  
Operai specializzati e/o qualificati**

	2005	2006	2007	2008	2009	2010	2011	2012	2013	2014
Meccanico automotocicli e similari	5	7	4	10	16	11	17	20	16	9
Tornitore - fresatore - saldatore e similari.	4	4	8	7	18	19	24	50	44	38
Elettricista - elettromeccanico e similari.	26	48	41	42	52	81	107	97	93	108
Idraulico - termoidraulico e similari.	5	6	5	7	7	7	8	7	10	11
Muratore - carpentiere - imbianchino - scalpellino	5	2	5	7	24	9	24	15	19	17
Falegname - mobiliere - tappezziere e similari	5	3	3	6	5	6	4	5	7	17
Ceramista - pittore - fornaciaio e similari	.	.	.	.	.	.	.	3	1	1
Tipografo-linotipista-compositore-legatore-litogra	3	3	1	1	.	.	.	6	7	5
Macchinista confezioni-sarto-magliaia-tagliatore-p	8	5	8	10	11	5	5	12	18	21
Lavoraz. della terra-coltiv. delle piante-all. ani	.	.	.	.	1	1	3	2	1	1
Parrucchieri - barbieri - estetisti e similari.	.	2	9	16	14	10	18	37	31	30
<b>Totale Generale</b>	<b>61</b>	<b>80</b>	<b>84</b>	<b>106</b>	<b>148</b>	<b>149</b>	<b>210</b>	<b>254</b>	<b>247</b>	<b>258</b>

**Tavola 6.15 - Iscrizioni totali e plurime nelle liste di avviamento al lavoro (dati al 31 dicembre di ogni anno)**  
**Albergo e mensa/servizi mensa**

	2005	2006	2007	2008	2009	2010	2011	2012	2013	2014
Cuochi - aiuto cuochi	13	18	13	23	27	36	45	60	74	64
Commessi - addetti alla vendita	126	140	89	138	173	128	173	103	121	155
Baristi - camerieri	14	25	29	30	48	44	60	24	43	41
<b>Totale Generale</b>	153	183	131	191	248	208	278	187	238	260

**Tavola 6.16 - Iscrizioni totali e plurime nelle liste di avviamento al lavoro (dati al 31 dicembre di ogni anno)**  
**Manodopera Generica**

	2005	2006	2007	2008	2009	2010	2011	2012	2013	2014
Operai generici	566	583	593	704	946	970	1.110	1.373	1.658	1.786
Bidelli-cuochi	88	107	90	106	134	136	138	110	103	99
Addetti sociali	5	4	1	1	3	4	4	5	4	4
Addetti asilo nido	10	9	5	5	7	9	8	5	4	4
O.t.a	33	29	38	49	59	72	95	125	129	135
Addetti di pulizia	.	.	.	.	7	11	9	33	34	45
Facchini	.	.	.	.	2	9	11	18	19	16
<b>Totale Generale</b>	702	732	727	865	1.158	1.211	1.375	1.669	1.951	2.089

**Tavola 6.17 - Iscrizioni totali e plurime nelle liste di avviamento al lavoro (dati al 31 dicembre di ogni anno)**  
**Asili nido**

	2005	2006	2007	2008	2009	2010	2011	2012	2013	2014
Educatore	96	82	95	96	101	105	103	101	78	77
Addetto	21	41	36	30	27	47	39	34	21	19
<b>Totale Generale</b>	117	123	131	126	128	152	142	135	99	96

**Tavola 6.18 - Iscrizioni totali e plurime nelle liste di avviamento al lavoro (dati al 31 dicembre di ogni anno)**  
**Scuole dell'infanzia**

	2005	2006	2007	2008	2009	2010	2011	2012	2013	2014
Educatore-insegnante	60	64	65	74	86	83	87	87	84	82
<b>Totale Generale</b>	60	64	65	74	86	83	87	87	84	82



**Tavola 6.19 - Iscrizioni totali e plurime nelle liste di avviamento al lavoro (dati al 31 dicembre di ogni anno)  
Scuole elementari**

	2005	2006	2007	2008	2009	2010	2011	2012	2013	2014
Insegnante	85	78	91	97	99	108	117	116	83	89
Lingua inglese	34	30	32	33	30	32	37	34	37	34
Religione	3	3	4	4	5	3	3	4	2	4
<b>Totale Generale</b>	<b>122</b>	<b>111</b>	<b>127</b>	<b>134</b>	<b>134</b>	<b>143</b>	<b>157</b>	<b>154</b>	<b>122</b>	<b>127</b>

**Tavola 6.20 - Iscrizioni totali e plurime nelle liste di avviamento al lavoro (dati al 31 dicembre di ogni anno)  
Scuole medie inferiori**

	2005	2006	2007	2008	2009	2010	2011	2012	2013	2014
Italiano, storia e geografia	79	74	73	72	83	85	87	79	73	69
Lingua francese	15	16	16	15	15	16	17	15	8	9
Lingua inglese	41	41	42	43	41	42	50	46	35	32
Scienze matematiche, chimiche, fisiche e naturali	41	31	34	34	36	40	43	40	22	27
Educazione artistica	19	16	21	18	24	20	24	21	25	22
Educazione tecnica	25	23	22	21	33	28	28	35	29	32
Educazione musicale	12	11	18	15	16	18	18	18	16	16
Educazione fisica	21	20	24	24	21	24	23	20	12	13
Religione	4	5	5	6	7	3	6	6	4	7
Maestri laureati - materie letterarie	1	1	1	1	1	1	1	1	1	1
Maestri laureati - materie scientifiche	1	1	1	1	1	1	1	1	1	1
<b>Totale Generale</b>	<b>259</b>	<b>239</b>	<b>257</b>	<b>250</b>	<b>278</b>	<b>278</b>	<b>298</b>	<b>282</b>	<b>226</b>	<b>229</b>

**Tavola 6.21 - Iscrizioni totali e plurime nelle liste di avviamento al lavoro (dati al 31 dicembre di ogni anno)  
Scuole medie superiori**

	2005	2006	2007	2008	2009	2010	2011	2012	2013	2014
Italiano, storia e geografia	67	66	60	60	63	63	67	63	60	55
Italiano trienni indirizzo economica aziendale	49	51	49	47	53	49	59	56	52	49
Matematica	13	12	12	13	13	15	15	16	14	15
Lingua francese	23	21	21	21	22	21	22	19	11	12
Lingua inglese	46	45	45	46	44	42	49	43	38	35
Scienze naturali, chimica, geografia	26	25	28	25	27	26	26	22	16	18
Chimica e laboratorio	7	7	5	6	6	5	7	7	5	8
Fisica e laboratorio	20	21	20	19	27	25	25	32	25	28
Tecnologia e disegno	11	11	11	11	20	15	16	21	21	23
Lingua tedesca	22	19	19	20	18	17	19	22	17	14
Latino e greco	5	4	4	5	6	4	5	5	5	6
Storia sammarinese	62	65	61	61	66	63	67	61	51	48
Italiano e latino	38	39	36	35	38	37	41	38	38	33
Italiano e storia dell'arte	41	42	43	42	43	43	47	44	37	34
Diritto sammarinese, diritto ed economia, finanze	24	4	15	16	14	17	16	17	12	13
Economia aziendale	14	10	9	7	7	11	9	11	9	12
<b>Totale Generale</b>	<b>468</b>	<b>442</b>	<b>438</b>	<b>434</b>	<b>467</b>	<b>453</b>	<b>490</b>	<b>477</b>	<b>411</b>	<b>403</b>

**Tavola 6.22 - Iscrizioni totali e plurime nelle liste di avviamento al lavoro (dati al 31 dicembre di ogni anno)  
Licei**

	2005	2006	2007	2008	2009	2010	2011	2012	2013	2014
Storia e filosofia	28	29	29	26	28	27	29	27	24	26
Disegno e storia dell'arte	21	17	22	19	24	19	24	22	26	22
<b>Totale Generale</b>	<b>49</b>	<b>46</b>	<b>51</b>	<b>45</b>	<b>52</b>	<b>46</b>	<b>53</b>	<b>49</b>	<b>50</b>	<b>48</b>

**Tavola 6.23 - Tassi medi annuali**

		2005	2006	2007	2008	2009	2010	2011	2012	2013	2014
Tasso di disoccupazione totale	M	1.89%	1.84%	1.59%	1.81%	3.31%	3.44%	3.78%	5.04%	5.86%	6.30%
	F	5.31%	4.84%	4.50%	4.46%	5.68%	6.45%	7.14%	8.83%	10.24%	11.11%
	<b>Totale</b>	3.56%	3.31%	3.02%	3.11%	4.48%	4.94%	5.47%	6.95%	8.08%	8.74%
Tasso di disoccupazione in senso stretto	M	1.41%	1.27%	1.08%	1.26%	2.67%	2.82%	3.17%	4.38%	5.29%	5.85%
	F	2.17%	1.92%	1.87%	1.97%	2.70%	3.49%	4.36%	6.06%	7.46%	8.41%
	<b>Totale</b>	1.78%	1.59%	1.47%	1.61%	2.68%	3.16%	3.77%	5.23%	6.39%	7.15%
Tasso di occupazione totale	M	116.45%	116.40%	118.58%	121.14%	119.14%	116.57%	112.95%	109.55%	107.50%	105.61%
	F	78.80%	79.22%	80.72%	82.46%	82.55%	82.14%	81.29%	79.90%	79.59%	78.35%
	<b>Totale</b>	97.29%	97.47%	99.31%	101.44%	100.48%	98.96%	96.73%	94.36%	93.24%	91.69%
Tasso di occupazione interno	M	75.52%	74.94%	75.00%	74.77%	73.69%	73.10%	72.52%	71.75%	70.97%	70.18%
	F	66.72%	67.16%	67.50%	67.93%	67.53%	67.32%	67.32%	66.63%	66.48%	65.56%
	<b>Totale</b>	71.05%	70.98%	71.18%	71.29%	70.55%	70.15%	69.86%	69.13%	68.68%	67.82%
Tasso di partecipazione	M	117.53%	117.37%	119.40%	122.10%	121.18%	118.71%	115.34%	112.86%	111.49%	109.99%
	F	80.32%	80.58%	82.04%	83.86%	84.48%	84.65%	84.45%	84.33%	85.12%	84.55%
	<b>Totale</b>	98.60%	98.63%	100.38%	102.62%	102.46%	101.29%	99.51%	98.24%	98.02%	97.00%
Tasso di partecipazione interno	M	76.61%	75.91%	75.82%	75.73%	75.72%	75.24%	74.91%	75.06%	74.97%	74.56%
	F	68.25%	68.51%	68.82%	69.33%	69.46%	69.84%	70.49%	71.06%	72.01%	71.76%
	<b>Totale</b>	72.36%	72.14%	72.26%	72.47%	72.53%	72.47%	72.64%	73.01%	73.46%	73.13%

# 7 - Trasporti

## 7.1 - Movimento veicoli secondo la categoria

			2010		2011		2012		2013		2014	
			A	B	A	B	A	B	A	B	A	B
Mezzi di locomozione	2 ruote	Ciclomotori	168	4.913	205	5.003	152	5.064	121	5.044	95	5.022
		Motoveicoli	680	7.576	569	7.833	555	8.085	473	8.247	474	8.020
		<b>Totale</b>	<b>848</b>	<b>12.489</b>	<b>774</b>	<b>12.836</b>	<b>707</b>	<b>13.149</b>	<b>594</b>	<b>13.291</b>	<b>569</b>	<b>13.042</b>
4 ruote	Autoveicoli	3.184	35.919	2.968	36.035	2.642	36.171	2.661	34.597	2.581	34.833	
	<b>Totale</b>	<b>3.184</b>	<b>35.919</b>	<b>2.968</b>	<b>36.035</b>	<b>2.642</b>	<b>36.171</b>	<b>2.661</b>	<b>34.597</b>	<b>2.581</b>	<b>34.833</b>	
<b>Totale</b>			<b>4.032</b>	<b>48.408</b>	<b>3.742</b>	<b>48.871</b>	<b>3.349</b>	<b>49.320</b>	<b>3.255</b>	<b>47.888</b>	<b>3.150</b>	<b>47.875</b>
Mezzi di lavoro	Autobus	5	85	4	81	4	87	7	80	4	77	
	Motocarri	2	177	2	177	2	169	1	165	1	142	
	Autocarri	249	3.836	200	3.790	201	3.782	152	3.719	147	3.707	
	Rimorchi	56	1.607	57	1.626	45	1.612	43	1.609	56	1.619	
	Macchine Agricole	42	1.108	29	1.115	38	1.109	37	1.100	40	1.105	
	Altri	1	32	3	33	8	40	7	45	2	45	
<b>Totale</b>			<b>355</b>	<b>6.845</b>	<b>295</b>	<b>6.822</b>	<b>298</b>	<b>6.799</b>	<b>247</b>	<b>6.718</b>	<b>250</b>	<b>6.695</b>
<b>Totale</b>			<b>355</b>	<b>6.845</b>	<b>295</b>	<b>6.822</b>	<b>298</b>	<b>6.799</b>	<b>247</b>	<b>6.718</b>	<b>250</b>	<b>6.695</b>
<b>Totale Generale</b>			<b>4.387</b>	<b>55.253</b>	<b>4.037</b>	<b>55.693</b>	<b>3.647</b>	<b>56.119</b>	<b>3.502</b>	<b>54.606</b>	<b>3.400</b>	<b>54.570</b>

A= Totale immatricolazioni nell'anno di riferimento

B= Veicoli immatricolati e circolanti al 31/12 dell'anno di riferimento

## Tavola 7.2 Movimento patenti di guida

		2010	2011	2012	2013	2014
Rilascio	M	153	153	142	186	297
	F	153	153	146	183	248
	<b>Totale</b>	<b>306</b>	<b>306</b>	<b>288</b>	<b>369</b>	<b>545</b>
Conversione	M	125	123	145	147	124
	F	143	119	141	118	113
	<b>Totale</b>	<b>268</b>	<b>242</b>	<b>286</b>	<b>265</b>	<b>237</b>
Numero patenti in corso di validità		<b>22.729</b>	<b>23.001</b>	<b>23.329</b>	<b>23.456</b>	<b>24.135</b>

**Tavola 7.3 - Immatricolazioni di autoveicoli NUOVI per cilindrata e tipo di combustibile**

		fino a 500 cc	da 501 a 900 cc	da 901 a 1250 cc	da 1251 a 1650 cc	Da 1651 a 2000 cc	Oltre 2000 cc	Totale
<b>2010</b>	<i>Benzina</i>	2	2	189	132	29	63	417
	<i>Gasolio</i>	.	4	89	266	478	269	1.106
	<i>GPL</i>	.	1	20	35	5	2	63
	<i>Metano</i>	.	.	16	22	.	.	38
	<i>Benzina + Altro combustibile</i>	.	.	.	4	1	.	5
	<i>Elettrico o Ibrido</i>	.	.	.	.	2	4	6
	<b>Totale annuo</b>	<b>2</b>	<b>7</b>	<b>314</b>	<b>459</b>	<b>515</b>	<b>338</b>	<b>1.635</b>
<b>2011</b>	<i>Benzina</i>	.	5	256	129	23	22	435
	<i>Gasolio</i>	.	2	99	278	438	220	1.037
	<i>GPL</i>	.	.	11	33	1	1	46
	<i>Metano</i>	.	.	.	38	.	2	40
	<i>Benzina + Altro combustibile</i>	.	.	.	2	.	.	2
	<i>Elettrico o Ibrido</i>	.	.	.	.	2	2	4
	<b>Totale annuo</b>	.	<b>7</b>	<b>366</b>	<b>480</b>	<b>464</b>	<b>247</b>	<b>1.564</b>
<b>2012</b>	<i>Benzina</i>	1	3	174	66	15	15	274
	<i>Gasolio</i>	.	4	80	250	397	167	898
	<i>GPL</i>	.	.	15	29	2	.	46
	<i>Metano</i>	.	6	.	70	.	.	76
	<i>Elettrico o Ibrido</i>	.	.	.	1	4	2	7
	<b>Totale annuo</b>	<b>1</b>	<b>13</b>	<b>269</b>	<b>416</b>	<b>418</b>	<b>184</b>	<b>1.301</b>
	<b>2013</b>	<i>Benzina</i>	1	13	106	64	13	11
<i>Gasolio</i>		.	.	102	233	340	114	789
<i>GPL</i>		.	.	16	9	1	.	26
<i>Metano</i>		.	30	24	38	2	.	94
<i>Elettrico o Ibrido</i>		1	.	.	6	4	.	11
<b>Totale annuo</b>		<b>2</b>	<b>43</b>	<b>248</b>	<b>350</b>	<b>360</b>	<b>125</b>	<b>1.128</b>
<b>2014</b>		<i>Benzina</i>	1	13	99	47	16	18
	<i>Gasolio</i>	.	.	60	268	274	157	759
	<i>GPL</i>	.	.	12	18	1	1	32
	<i>Metano</i>	.	26	12	54	.	.	92
	<i>Benzina + Altro combustibile</i>	.	.	.	1	.	.	1
	<i>Elettrico o Ibrido</i>	2	.	.	9	6	2	19
	<b>Totale annuo</b>	<b>3</b>	<b>39</b>	<b>183</b>	<b>397</b>	<b>297</b>	<b>178</b>	<b>1.097</b>
<b>Totale quinquennio</b>	<b>8</b>	<b>109</b>	<b>1.380</b>	<b>2.102</b>	<b>2.054</b>	<b>1.072</b>	<b>6.725</b>	

**Tavola 7.4 - Immatricolazioni di autoveicoli USATI per cilindrata e tipo di combustibile**

		fino a 500 cc	da 501 a 900 cc	da 901 a 1250 cc	da 1251 a 1650 cc	Da 1651 a 2000 cc	Oltre 2000 cc	<b>Totale</b>
<b>2010</b>	<i>Benzina</i>	3	13	138	142	92	114	502
	<i>Gasolio</i>	.	3	90	129	548	268	1.038
	<i>GPL</i>	.	1	.	3	1	.	5
	<i>Metano</i>	.	.	2	10	.	.	12
	<i>Benzina + Altro combustibile</i>	.	1	.	11	1	1	14
	<i>Elettrico o Ibrido</i>	1	.	.	2	.	.	3
	<b>Totale annuo</b>	<b>4</b>	<b>18</b>	<b>230</b>	<b>297</b>	<b>642</b>	<b>383</b>	<b>1.574</b>
<b>2011</b>	<i>Benzina</i>	2	19	147	123	73	94	458
	<i>Gasolio</i>	.	3	85	188	407	261	944
	<i>GPL</i>	.	.	1	5	1	.	7
	<i>Metano</i>	.	.	2	6	2	.	10
	<i>Benzina + Altro combustibile</i>	.	.	1	1	3	.	5
	<i>Elettrico o Ibrido</i>	.	.	.	1	3	1	5
	<b>Totale annuo</b>	<b>2</b>	<b>22</b>	<b>236</b>	<b>324</b>	<b>489</b>	<b>356</b>	<b>1.429</b>
<b>2012</b>	<i>Benzina</i>	.	16	143	110	90	81	440
	<i>Gasolio</i>	.	4	93	196	402	213	908
	<i>GPL</i>	.	1	3	9	.	.	13
	<i>Metano</i>	.	.	4	8	.	.	12
	<i>Benzina + Altro combustibile</i>	.	.	1	4	2	3	10
	<i>Elettrico o Ibrido</i>	1	.	.	.	.	.	1
	<i>Altro combustibile</i>	.	.	.	.	.	1	1
<b>Totale annuo</b>	<b>1</b>	<b>21</b>	<b>244</b>	<b>327</b>	<b>494</b>	<b>298</b>	<b>1.385</b>	
<b>2013</b>	<i>Benzina</i>	.	19	175	110	61	58	423
	<i>Gasolio</i>	.	7	126	288	475	229	1.125
	<i>GPL</i>	.	.	4	6	1	.	11
	<i>Metano</i>	.	6	4	12	4	.	26
	<i>Benzina + Altro combustibile</i>	.	.	1	2	.	.	3
	<i>Elettrico o Ibrido</i>	.	.	.	2	2	1	5
	<b>Totale annuo</b>	<b>.</b>	<b>32</b>	<b>310</b>	<b>420</b>	<b>543</b>	<b>288</b>	<b>1.593</b>
<b>2014</b>	<i>Benzina</i>	.	18	167	91	47	66	389
	<i>Gasolio</i>	.	2	141	311	418	228	1.100
	<i>GPL</i>	.	.	4	7	.	.	11
	<i>Metano</i>	.	6	.	16	.	.	22
	<i>Benzina + Altro combustibile</i>	.	.	2	.	.	.	2
	<i>Elettrico o Ibrido</i>	1	.	.	2	3	5	11
	<i>Altro combustibile</i>	.	.	.	4	2	.	6
<b>Totale annuo</b>	<b>1</b>	<b>26</b>	<b>314</b>	<b>431</b>	<b>470</b>	<b>299</b>	<b>1.541</b>	
<b>Totale quinquennio</b>	<b>8</b>	<b>119</b>	<b>1.334</b>	<b>1.799</b>	<b>2.638</b>	<b>1.624</b>	<b>7.522</b>	

Tavola 7.5 - Immatricolazioni di autoveicoli per marca

	2010		2011		2012		2013		2014		Totale quinquennio	
	N	U	N	U	N	U	N	U	N	U	N	U
Alfa Romeo	18	88	36	65	14	37	7	52	9	38	84	280
Audi	218	205	190	173	183	147	186	163	159	175	936	863
BMW	59	137	78	155	35	141	38	143	40	115	250	691
Chrysler	4	78	.	62	.	49	.	48	3	48	7	285
Citroen	40	28	28	31	31	21	20	26	20	26	139	132
Dacia	5	.	22	.	27	1	17	.	31	6	102	7
Daewoo	2	4	.	1	.	2	.	2	.	1	2	10
Ferrari	6	5	4	10	3	4	1	6	2	6	16	31
Fiat	160	224	195	184	138	159	141	225	99	267	733	1.059
Ford	69	37	75	54	40	48	21	43	28	60	233	242
Honda	11	9	7	15	5	15	8	13	9	9	40	61
Hyundai	7	.	13	7	21	6	18	13	18	3	77	29
Jaguar	2	6	.	10	1	4	1	7	2	8	6	35
Jeep	2	3	4	4	5	14	9	9	6	9	26	39
Kia Motors	7	4	10	4	15	8	14	5	23	3	69	24
Lamborghini	.	6	.	1	.	1	.	.	1	.	1	8
Lancia	14	33	20	33	11	43	23	53	7	34	75	196
Land Rover	35	11	20	23	43	26	32	32	41	33	171	125
Lotus	.	1	.	1	.	.	.	.	1	.	1	2
Maserati	6	.	.	4	.	4	2	3	5	5	13	16
Mazda	9	4	5	3	2	9	5	4	5	8	26	28
Mercedes	47	66	54	61	28	54	23	81	36	101	188	363
Mg Rover	.	2	.	.	.	2	.	.	.	1	.	5
Mini	6	23	13	12	9	19	1	49	1	29	30	132
Mitsubishi	4	14	29	10	28	15	9	14	6	7	76	60
Nissan	22	15	31	18	15	38	7	36	13	18	88	125
Opel	66	43	85	38	56	41	54	35	62	37	323	194
Peugeot	25	32	26	31	24	31	17	34	20	50	112	178
Porsche	27	34	17	20	20	25	8	15	16	26	88	120
Renault	55	36	44	45	29	37	48	78	41	71	217	267
Rolls-Royce	.	1	.	1	.	.	.	1	.	.	.	3
Saab	.	1	1	3	.	1	.	1	.	.	1	6
Seat	37	10	53	9	55	16	26	9	36	22	207	66
Smart	3	14	3	22	4	25	.	34	.	18	10	113
Subaru	15	13	14	18	8	17	8	17	7	8	52	73
Suzuki	88	66	115	64	78	69	72	66	43	30	396	295
Toyota/Lexus	65	38	63	30	48	29	49	30	56	31	281	158
Volkswagen	271	144	235	162	238	184	185	196	182	194	1.111	880
Volvo	23	14	11	8	17	9	7	12	8	8	66	51
Altre	188	119	43	32	32	28	24	25	15	25	302	229
<b>Totale</b>	<b>1.616</b>	<b>1.568</b>	<b>1.544</b>	<b>1.424</b>	<b>1.263</b>	<b>1.379</b>	<b>1.081</b>	<b>1.580</b>	<b>1.051</b>	<b>1.530</b>	<b>6.555</b>	<b>7.481</b>

N= Immatricolazioni di autoveicoli nuovi

U= Immatricolazioni di autoveicoli usati

**Tavola 7.6 - Immatricolazioni di autoveicoli nuovi e usati per tipo di soggetto intestatario e cilindrata**

		2010			2011			2012			2013			2014		
		N	U	Tot	N	U	Tot	N	U	Tot	N	U	Tot	N	U	Tot
Soggetto privato	fino a 500 cc	2	3	5	.	2	2	1	.	1	2	.	2	1	.	1
	da 501 a 900 cc	2	14	16	5	14	19	7	20	27	27	22	49	20	16	36
	da 901 a 1250 cc	217	200	417	262	207	469	172	219	391	176	253	429	124	265	389
	da 1251 a 1650 cc	305	234	539	326	270	596	260	277	537	199	338	537	217	362	579
	Da 1651 a 2000 cc	242	438	680	217	384	601	209	376	585	141	430	571	128	353	481
	Oltre 2000 cc	84	168	252	92	184	276	73	178	251	41	146	187	49	147	196
	<b>Totale</b>	<b>852</b>	<b>1.057</b>	<b>1.909</b>	<b>902</b>	<b>1.061</b>	<b>1.963</b>	<b>722</b>	<b>1.070</b>	<b>1.792</b>	<b>586</b>	<b>1.189</b>	<b>1.775</b>	<b>539</b>	<b>1.143</b>	<b>1.682</b>
Operatore economico	fino a 500 cc	.	1	1	.	.	.	.	1	1	.	.	.	2	1	3
	da 501 a 900 cc	5	4	9	2	8	10	3	1	4	1	7	8	6	7	13
	da 901 a 1250 cc	88	28	116	104	28	132	97	23	120	60	55	115	53	49	102
	da 1251 a 1650 cc	143	57	200	135	49	184	121	46	167	130	76	206	152	60	212
	Da 1651 a 2000 cc	272	204	476	247	104	351	208	118	326	217	111	328	169	117	286
	Oltre 2000 cc	253	213	466	154	170	324	111	120	231	83	141	224	128	152	280
	<b>Totale</b>	<b>761</b>	<b>507</b>	<b>1.268</b>	<b>642</b>	<b>359</b>	<b>1.001</b>	<b>540</b>	<b>309</b>	<b>849</b>	<b>491</b>	<b>390</b>	<b>881</b>	<b>510</b>	<b>386</b>	<b>896</b>
n.d.	da 901 a 1250 cc	1	1	2	.	.	.	.	.	.	.	.	.	.	.	.
	da 1251 a 1650 cc	.	1	1	.	2	2	.	.	.	2	.	2	1	1	2
	Da 1651 a 2000 cc	1	.	1	.	.	.	1	.	1	1	.	1	.	.	.
	Oltre 2000 cc	1	2	3	.	2	2	.	.	.	1	1	2	1	.	1
	<b>Totale</b>	<b>3</b>	<b>4</b>	<b>7</b>	.	<b>4</b>	<b>4</b>	<b>1</b>	.	<b>1</b>	<b>4</b>	<b>1</b>	<b>5</b>	<b>2</b>	<b>1</b>	<b>3</b>
<b>Totale Generale</b>	fino a 500 cc	2	4	6	.	2	2	1	1	2	2	.	2	3	1	4
	da 501 a 900 cc	7	18	25	7	22	29	10	21	31	28	29	57	26	23	49
	da 901 a 1250 cc	306	229	535	366	235	601	269	242	511	236	308	544	177	314	491
	da 1251 a 1650 cc	448	292	740	461	321	782	381	323	704	331	414	745	370	423	793
	Da 1651 a 2000 cc	515	642	1.157	464	488	952	418	494	912	359	541	900	297	470	767
	Oltre 2000 cc	338	383	721	246	356	602	184	298	482	125	288	413	178	299	477
	<b>Totale</b>	<b>1.616</b>	<b>1.568</b>	<b>3.184</b>	<b>1.544</b>	<b>1.424</b>	<b>2.968</b>	<b>1.263</b>	<b>1.379</b>	<b>2.642</b>	<b>1.081</b>	<b>1.580</b>	<b>2.661</b>	<b>1.051</b>	<b>1.530</b>	<b>2.581</b>



Grafico - Immatricolazioni auto per tipo di carburante - Benzina e Gasolio



Grafico - Immatricolazioni auto per tipo di carburante - Altri carburanti



# 8 - Meteorologia

**Tavola 8.1 - Temperature medie massime e minime (gradi centigradi)**

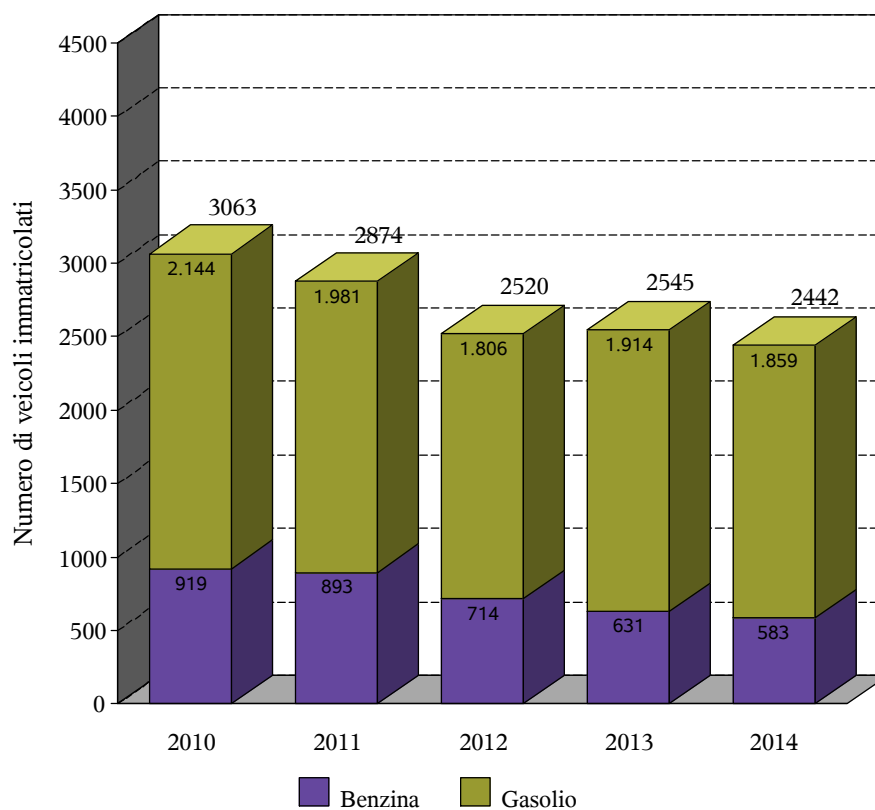
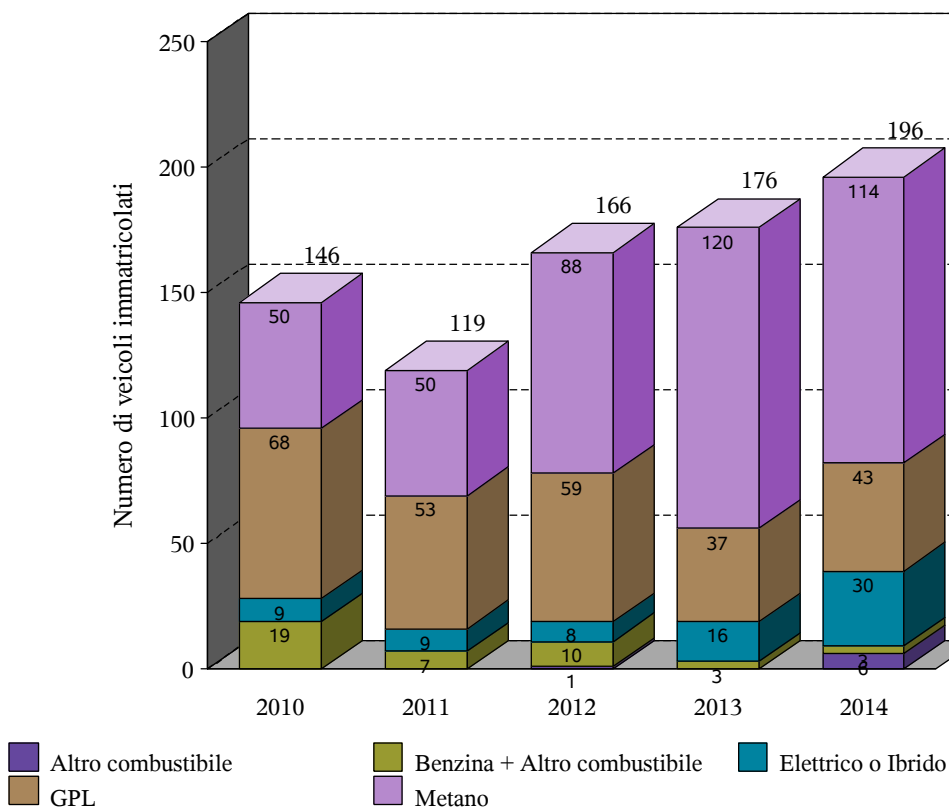
		Media massima					Media minima				
		2010	2011	2012	2013	2014	2010	2011	2012	2013	2014
<b>Borgo Maggiore</b>	Gen	3,07	5,49	7,20	6,72	9,42	-0,72	1,40	1,91	1,89	4,60
	Feb	6,60	7,72	2,75	5,15	10,80	1,83	3,28	-1,74	0,31	5,70
	Mar	10,17	9,52	14,45	9,85	12,46	5,02	4,60	8,89	4,32	7,27
	Apr	15,11	17,17	14,97	16,25	16,24	8,91	10,71	8,38	9,90	9,84
	Mag	19,68	21,29	19,66	18,89	19,35	12,89	13,56	12,58	11,79	13,05
	Giu	24,08	24,81	27,27	24,66	25,19	17,46	17,53	19,83	16,76	17,64
	Lug	28,20	26,51	29,90	28,33	25,13	20,73	18,57	21,82	20,50	17,62
	Ago	26,10	28,89	30,30	27,49	25,68	18,70	21,92	22,29	20,13	18,81
	Set	20,65	25,00	21,38	22,47	20,23	14,42	18,73	15,83	16,36	14,55
	Ott	14,26	15,77	17,44	16,94	17,92	9,89	10,45	12,36	12,38	13,31
	Nov	11,57	10,45	12,45	10,93	13,32	7,26	6,76	8,54	7,22	9,55
	Dic	6,05	9,35	7,28	9,03	8,17	1,08	4,90	1,66	4,44	4,35
<b>Domagnano - Torraccia</b>	Gen	4,20	5,50	8,37	7,21	10,95	0,39	1,09	2,15	2,38	5,20
	Feb	8,09	9,34	4,38	6,77	12,35	3,16	4,13	-0,03	1,55	6,56
	Mar	11,51	11,47	15,75	11,30	13,76	6,30	5,86	9,74	5,25	8,30
	Apr	15,82	19,44	16,24	16,73	17,48	9,83	10,87	9,32	10,71	10,64
	Mag	20,61	23,28	20,79	19,94	20,63	13,54	13,37	13,30	12,61	13,59
	Giu	25,06	26,20	28,68	25,33	25,76	17,90	17,63	19,98	17,34	18,18
	Lug	28,30	27,73	30,86	28,33	26,48	21,14	18,99	22,25	20,95	18,54
	Ago	26,88	29,42	30,04	27,92	27,30	19,42	22,16	22,87	20,83	19,45
	Set	21,92	26,17	22,72	23,94	22,13	15,42	19,63	16,88	16,96	16,32
	Ott	15,88	17,45	18,88	18,57	20,72	11,04	11,66	13,10	13,00	15,03
	Nov	13,04	11,75	13,95	12,87	15,33	7,81	7,57	9,30	8,50	11,22
	Dic	7,54	11,02	8,01	9,98	9,45	1,25	5,34	1,46	4,70	4,94
<b>San Marino Città</b>	Gen	2,46	5,21	6,21	6,14	8,52	-1,33	1,50	1,87	1,56	4,43
	Feb	5,66	6,82	1,89	3,47	9,45	1,29	2,83	-2,23	-0,46	4,79
	Mar	9,02	8,09	13,08	8,38	10,78	4,08	3,88	8,18	3,43	6,37
	Apr	13,12	15,12	13,53	14,25	14,27	7,97	9,91	7,40	9,04	8,73
	Mag	17,75	18,83	17,69	16,87	17,39	11,63	12,74	11,69	10,48	11,73
	Giu	22,11	22,62	25,43	22,05	22,49	16,29	16,60	18,96	15,68	16,39
	Lug	26,05	24,78	27,77	25,49	23,25	19,65	17,48	20,65	19,40	16,52
	Ago	24,69	27,00	27,35	25,12	24,07	17,85	21,31	21,25	19,08	17,97
	Set	18,91	23,11	19,41	20,91	18,52	13,46	18,01	14,81	15,68	13,75
	Ott	12,60	14,26	15,94	16,08	16,42	9,16	9,70	11,43	11,89	12,25
	Nov	10,47	9,76	11,19	9,84	13,07	6,34	6,44	7,61	6,16	9,21
	Dic	5,20	8,46	6,36	8,84	7,77	0,57	4,16	1,86	4,57	4,40

Tavola 8.2 - Temperature estreme massime e minime (gradi centigradi)

		Estremo massimo					Estremo minimo				
		2010	2011	2012	2013	2014	2010	2011	2012	2013	2014
<b>Borgo Maggiore</b>	Gen	8,60	12,30	11,90	13,80	14,80	-3,50	-2,60	-4,20	-1,70	-0,60
	Feb	14,20	15,80	15,80	13,30	16,70	-3,30	-2,10	-8,80	-3,20	3,60
	Mar	19,20	18,50	23,20	14,80	19,60	-2,20	-2,20	2,10	-0,60	2,90
	Apr	24,20	27,00	23,20	24,40	23,10	3,60	4,30	1,60	3,20	4,50
	Mag	26,80	28,00	27,70	22,60	26,90	7,90	6,80	5,80	5,70	8,00
	Giu	29,90	30,90	33,60	33,30	30,50	11,20	14,10	13,90	11,20	10,70
	Lug	35,10	34,70	35,80	36,70	32,20	13,10	12,20	15,30	16,30	12,70
	Ago	32,00	34,20	36,20	37,30	30,20	12,50	16,90	16,30	14,20	14,50
	Set	24,60	29,20	26,40	26,20	24,60	9,70	10,60	10,40	11,50	10,80
	Ott	21,90	25,00	23,30	22,10	23,60	3,60	5,20	3,50	10,20	6,80
	Nov	16,80	17,30	19,50	19,30	18,60	0,60	2,60	5,00	-1,30	5,10
	Dic	15,90	15,00	12,90	13,00	14,70	-6,20	-1,00	-2,60	1,90	-4,20
<b>Domagnano - Torracchia</b>	Gen	8,90	12,00	14,40	15,60	16,10	-2,80	-1,40	-4,30	-0,20	0,20
	Feb	16,70	14,40	18,60	14,30	18,70	-0,80	-0,90	-7,10	-1,70	4,80
	Mar	20,10	19,70	24,60	16,40	19,20	-0,60	-0,70	3,80	0,70	4,70
	Apr	25,00	29,80	24,30	24,40	24,80	5,20	6,10	3,60	4,90	6,50
	Mag	28,20	29,50	28,20	23,40	29,70	9,20	8,20	7,20	6,80	9,30
	Giu	31,50	32,80	35,20	35,00	31,20	12,00	14,70	15,40	12,40	10,80
	Lug	34,40	36,50	37,90	37,10	35,10	14,40	13,20	17,40	16,70	13,80
	Ago	33,90	33,80	38,10	38,30	33,30	13,60	17,20	17,40	14,70	15,70
	Set	27,00	30,70	27,90	29,20	26,40	11,10	12,10	11,80	12,70	12,30
	Ott	23,60	27,60	24,20	24,00	26,80	5,70	6,60	4,00	10,30	9,10
	Nov	19,10	19,80	21,80	21,30	21,70	2,20	2,80	5,80	0,20	7,00
	Dic	17,60	17,80	15,20	13,70	15,20	-4,30	-0,10	-1,60	1,00	-0,80
<b>San Marino Città</b>	Gen	7,70	13,00	11,10	13,30	13,20	-5,10	-4,40	-3,60	-2,80	-1,60
	Feb	12,90	16,80	16,50	11,90	15,30	-4,40	-3,10	-10,00	-4,20	2,30
	Mar	16,90	17,20	20,90	13,20	19,90	-3,10	-2,70	0,30	-2,10	1,30
	Apr	22,00	24,50	22,20	21,00	20,90	1,90	3,10	0,70	1,40	3,00
	Mag	24,70	26,70	26,80	21,40	25,80	6,80	5,60	4,40	4,10	6,40
	Giu	29,10	29,00	32,20	31,30	28,40	9,80	13,40	12,50	9,70	8,70
	Lug	32,60	33,60	34,40	34,10	31,60	11,50	10,70	13,40	14,30	11,10
	Ago	29,80	32,80	33,90	34,70	28,80	11,20	15,60	14,70	12,80	13,10
	Set	23,10	28,40	24,70	25,20	23,20	8,40	9,90	9,10	10,60	9,10
	Ott	20,10	24,90	20,70	20,70	23,10	2,60	3,80	2,00	9,20	5,80
	Nov	16,90	16,70	17,60	18,00	16,60	-0,80	2,60	3,70	-2,60	5,70
	Dic	14,00	13,50	11,70	12,90	14,40	-6,80	-2,10	-3,50	0,70	-4,60

**Tavola 8.3 - Escursione termica massima e minima(gradi centigradi)**

		Escursione massima					Escursione minima				
		2010	2011	2012	2013	2014	2010	2011	2012	2013	2014
<b>Borgo Maggiore</b>	Gen	9,20	10,40	12,10	10,50	10,50	1,30	0,90	1,10	1,70	1,40
	Feb	8,90	7,90	9,50	12,90	8,20	1,30	1,30	1,20	1,50	2,40
	Mar	8,50	8,00	8,00	9,10	10,20	1,10	1,40	2,80	2,00	1,80
	Apr	9,30	13,70	11,40	8,40	10,90	1,50	2,10	1,10	2,50	2,50
	Mag	9,70	12,20	17,40	10,90	11,10	2,70	5,10	4,00	2,80	2,70
	Giu	10,70	9,50	8,80	11,30	10,90	2,70	4,00	5,10	3,90	3,30
	Lug	10,30	10,10	14,30	11,90	11,00	5,60	5,50	4,10	6,00	4,00
	Ago	12,50	8,60	10,30	11,90	9,10	2,30	5,60	5,70	3,30	4,40
	Set	8,40	9,70	10,20	8,30	10,40	3,90	4,30	2,70	3,70	2,40
	Ott	8,00	10,90	8,00	8,40	9,80	1,90	2,10	2,30	1,10	1,60
	Nov	7,40	5,20	7,40	6,40	6,60	1,60	1,10	1,30	1,80	1,50
	Dic	11,40	7,10	10,20	8,60	7,60	1,80	2,00	2,30	1,40	1,10
<b>Domagnano - Torracchia</b>	Gen	8,00	10,10	13,60	10,00	11,40	0,80	1,90	1,50	1,90	2,70
	Feb	9,50	9,50	10,70	13,00	8,90	1,70	2,50	1,30	1,30	1,50
	Mar	9,80	10,90	8,40	10,00	9,20	1,90	2,30	3,50	2,30	2,30
	Apr	9,60	13,80	11,50	8,40	13,10	1,70	3,90	1,80	2,10	2,50
	Mag	10,30	13,60	14,90	12,60	11,30	1,80	7,10	4,50	3,90	2,90
	Giu	12,70	11,50	12,30	12,50	11,20	3,70	5,50	4,50	4,40	2,80
	Lug	12,90	11,50	14,70	14,00	12,60	4,80	5,10	3,70	4,10	4,90
	Ago	13,30	10,80	11,90	12,20	10,80	3,70	5,20	4,40	4,20	4,40
	Set	10,20	10,00	10,50	11,50	9,90	3,40	4,00	2,90	3,40	2,80
	Ott	8,40	10,40	9,60	11,10	11,00	2,40	2,50	2,60	2,10	1,40
	Nov	10,10	7,50	8,20	7,50	6,80	2,40	1,30	1,50	1,50	1,50
	Dic	13,90	9,40	14,60	10,40	8,60	1,50	3,20	2,60	1,30	1,70
<b>San Marino Città</b>	Gen	9,10	7,70	8,60	10,60	7,50	1,80	0,80	1,60	1,50	1,20
	Feb	8,70	8,00	10,50	12,10	7,10	1,90	1,60	0,90	1,30	2,60
	Mar	8,00	8,30	7,50	8,10	10,20	1,60	1,50	2,80	1,60	1,40
	Apr	7,90	13,50	11,00	7,60	10,10	2,10	2,60	1,40	2,80	2,00
	Mag	8,60	12,10	18,00	9,40	10,00	2,30	2,70	3,10	2,20	2,50
	Giu	10,20	8,00	8,70	10,70	10,20	2,90	3,20	4,30	3,70	1,90
	Lug	9,80	9,30	13,70	11,80	11,00	4,00	4,30	3,20	3,00	3,90
	Ago	11,70	8,20	11,30	11,40	8,50	2,10	3,40	3,50	3,10	3,90
	Set	9,50	9,20	9,60	7,80	11,70	2,60	2,80	2,10	2,70	1,40
	Ott	7,10	9,70	7,90	6,10	9,90	1,20	1,50	2,50	1,10	1,30
	Nov	6,60	5,40	7,30	6,80	6,70	2,00	1,20	1,20	1,10	1,90
	Dic	11,20	9,60	7,90	7,80	6,70	1,60	2,00	1,60	2,40	1,30

Tavola 8.4 - Escursione termica media (gradi centigradi)

		Media delle escursioni termiche				
		2010	2011	2012	2013	2014
<b>Borgo Maggiore</b>	Gen	3,79	4,09	5,29	4,83	4,82
	Feb	4,76	4,44	4,49	4,85	5,10
	Mar	5,15	4,92	5,55	5,53	5,18
	Apr	6,20	6,45	6,59	6,35	6,40
	Mag	6,79	7,73	7,08	7,10	6,30
	Giu	6,62	7,28	7,44	7,90	7,55
	Lug	7,47	7,93	8,08	7,83	7,51
	Ago	7,40	6,97	8,01	7,37	6,87
	Set	6,24	6,27	5,55	6,11	5,67
	Ott	4,37	5,32	5,08	4,56	4,61
	Nov	4,31	3,68	3,91	3,72	3,77
	Dic	4,97	4,45	5,62	4,60	3,82
<b>Domagnano - Torraccia</b>	Gen	3,80	4,41	6,22	4,83	5,75
	Feb	4,94	5,22	4,41	5,22	5,79
	Mar	5,21	5,61	6,00	6,05	5,46
	Apr	5,99	8,57	6,91	6,02	6,84
	Mag	7,07	9,91	7,49	7,33	7,04
	Giu	7,16	8,57	8,70	7,98	7,59
	Lug	7,16	8,74	8,61	7,38	7,94
	Ago	7,46	7,25	7,16	7,09	7,85
	Set	6,50	6,54	5,84	6,98	5,81
	Ott	4,84	5,79	5,78	5,58	5,69
	Nov	5,22	4,18	4,65	4,37	4,11
	Dic	6,29	5,68	6,55	5,28	4,51
<b>San Marino Città</b>	Gen	3,79	3,70	4,34	4,58	4,09
	Feb	4,38	3,99	4,11	3,93	4,66
	Mar	4,94	4,21	4,90	4,95	4,41
	Apr	5,15	5,22	6,13	5,20	5,54
	Mag	6,11	6,09	6,00	6,39	5,66
	Giu	5,82	6,02	6,47	6,37	6,10
	Lug	6,39	7,30	7,12	6,10	6,73
	Ago	6,84	5,69	6,10	6,03	6,10
	Set	5,45	5,10	4,60	5,23	4,77
	Ott	3,45	4,56	4,51	4,19	4,16
	Nov	4,13	3,31	3,58	3,68	3,85
	Dic	4,63	4,31	4,50	4,27	3,37

## Tavola 8.5 - Quantità (in mm di pioggia) e frequenza in giorni delle precipitazioni

		2010		2011		2012		2013		2014	
		Quantità(mm)	Freq(gg)	Quantità(mm)	Freq(gg)	Quantità(mm)	Freq(gg)	Quantità(mm)	Freq(gg)	Quantità(mm)	Freq(gg)
Borgo Maggiore	Gen	95,80	19	75,00	10	24,00	6	71,60	19	97,00	19
	Feb	105,80	15	32,40	8	347,60	13	118,20	18	66,60	19
	Mar	120,80	10	132,60	12	12,40	3	110,20	21	81,20	7
	Apr	94,60	10	50,40	11	94,40	17	40,20	9	81,80	13
	Mag	131,00	14	65,60	6	58,60	11	114,60	21	65,20	10
	Giu	82,00	9	49,20	10	9,20	5	42,40	8	108,00	10
	Lug	59,40	7	98,00	9	56,80	5	37,60	6	120,80	14
	Ago	51,40	10	.	.	25,00	2	115,20	4	22,40	8
	Set	90,20	12	84,60	5	119,00	11	35,00	7	192,00	12
	Ott	44,60	13	72,60	7	51,20	12	121,00	18	46,60	6
	Nov	122,40	19	10,20	9	142,00	16	168,20	20	123,80	18
	Dic	77,80	17	54,40	20	79,60	15	9,80	8	120,80	17
	<b>Totale anno</b>	<b>1075,8</b>	<b>155</b>	<b>725,00</b>	<b>107</b>	<b>1019,8</b>	<b>116</b>	<b>984,00</b>	<b>159</b>	<b>1126,2</b>	<b>153</b>
Domagnano - Torraccia	Gen	47,60	17	22,00	14	13,40	7	37,60	18	65,00	15
	Feb	46,60	13	29,50	10	244,50	16	70,00	14	52,00	18
	Mar	45,80	9	50,90	12	21,00	4	77,40	21	74,00	9
	Apr	61,60	11	44,40	12	77,00	14	28,40	7	66,60	15
	Mag	115,00	16	56,80	9	40,80	10	63,90	16	57,00	8
	Giu	72,20	8	46,50	13	9,40	5	48,60	8	84,80	8
	Lug	49,00	5	63,60	8	55,80	4	30,40	5	103,40	12
	Ago	28,00	9	.	.	30,00	2	93,40	4	22,60	7
	Set	94,60	13	58,40	5	104,20	9	31,00	7	99,80	12
	Ott	23,20	11	61,40	6	59,60	11	112,20	18	38,60	6
	Nov	96,00	24	4,20	8	145,80	18	106,60	17	90,40	18
	Dic	36,40	16	29,80	12	74,70	26	7,20	10	87,40	22
	<b>Totale anno</b>	<b>716,00</b>	<b>152</b>	<b>467,50</b>	<b>109</b>	<b>876,20</b>	<b>126</b>	<b>706,70</b>	<b>145</b>	<b>841,60</b>	<b>150</b>
San Marino Città	Gen	108,00	15	86,00	10	20,00	6	86,80	18	112,70	14
	Feb	118,60	17	39,20	8	376,20	13	96,40	16	95,10	17
	Mar	122,60	10	145,60	10	9,40	3	128,20	21	76,40	7
	Apr	92,60	11	57,40	10	91,00	16	38,80	8	86,70	16
	Mag	142,40	15	63,60	6	56,40	9	98,80	18	58,70	7
	Giu	78,00	7	41,80	9	7,60	4	45,80	7	126,70	8
	Lug	31,40	5	96,40	8	44,40	4	45,00	5	128,90	15
	Ago	55,60	8	.	.	32,00	2	111,60	3	28,40	6
	Set	109,40	13	78,40	6	99,20	10	36,60	7	159,40	12
	Ott	50,20	13	62,00	8	62,40	11	135,80	15	42,00	7
	Nov	161,60	20	15,00	7	190,60	14	193,60	16	130,00	15
	Dic	91,60	16	30,80	13	73,60	13	12,80	6	163,50	15
	<b>Totale anno</b>	<b>1162,0</b>	<b>150</b>	<b>716,20</b>	<b>95</b>	<b>1062,8</b>	<b>105</b>	<b>1030,2</b>	<b>140</b>	<b>1208,5</b>	<b>139</b>

**Grafico - Precipitazioni in mm misurate nel mese dalla stazione meteorologica di Borgo Maggiore**

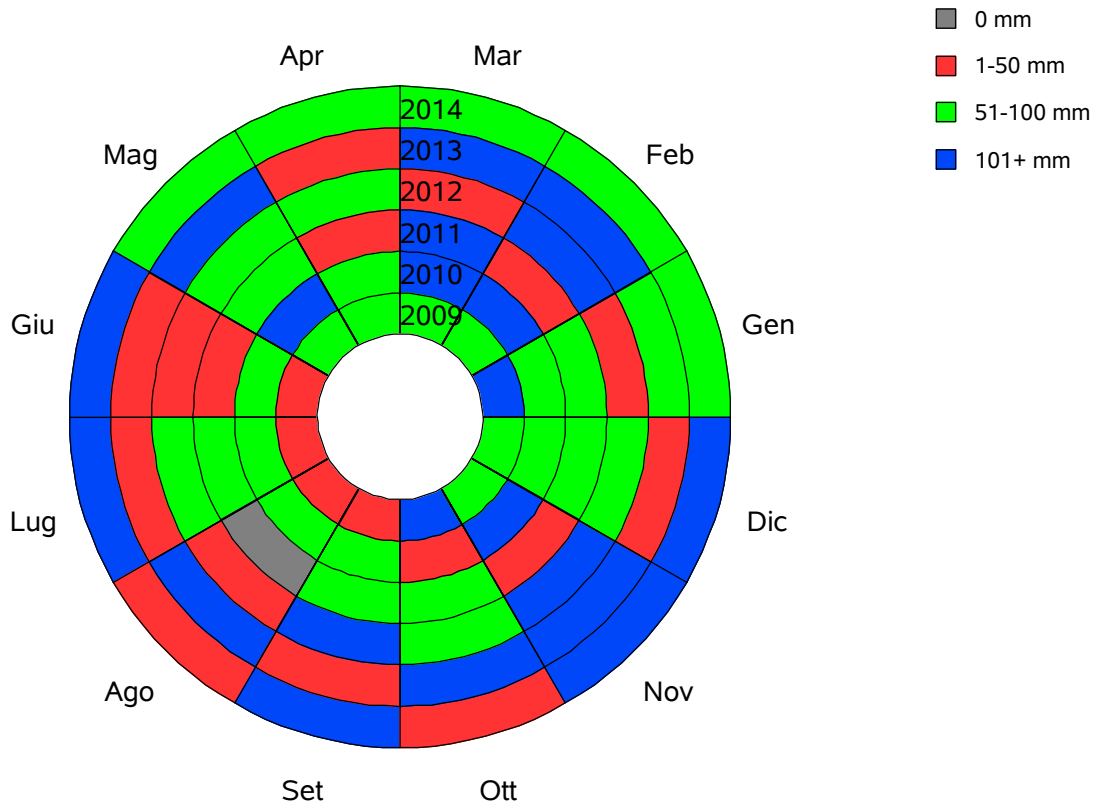

Fonte Dati - meteo.sm

Elaborazione - Ufficio Informatica, Tecnologia, Dati e Statistica

**Grafico - Serie storica mensile delle precipitazioni**

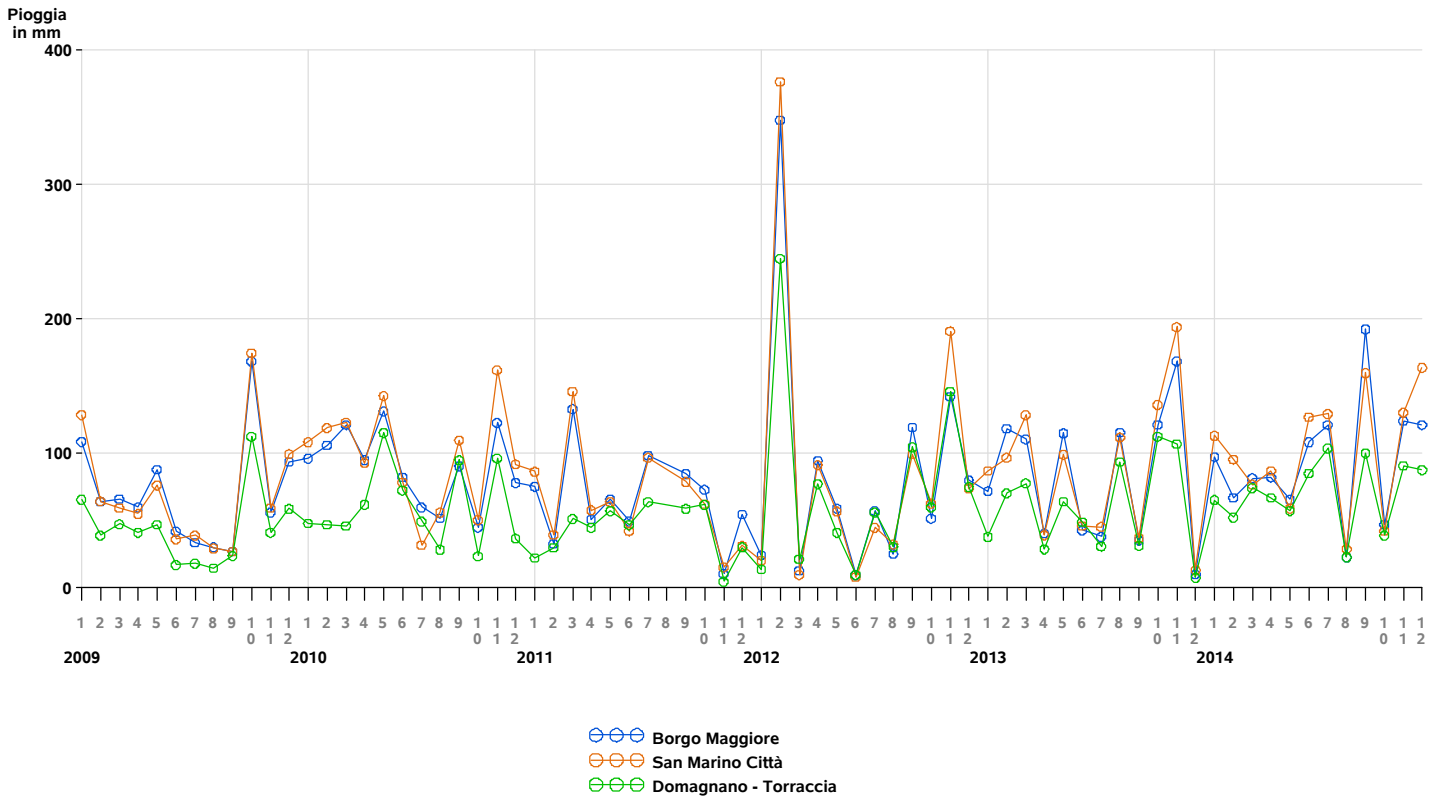

Fonte Dati - meteo.sm

Elaborazione - Ufficio Informatica, Tecnologia, Dati e Statistica

**Tavola 8.6 - Borgo Maggiore: frequenze (in giorni) dei venti per categoria di intensità**

		2010	2011	2012	2013	2014
<b>Gen</b>	<3.7 Km/h	0	2	1	0	0
	3.7-12 Km/h	27	26	25	27	20
	>12 Km/h	4	3	5	4	11
<b>Feb</b>	<3.7 Km/h	1	0	0	0	0
	3.7-12 Km/h	19	21	24	20	11
	>12 Km/h	8	7	5	8	17
<b>Mar</b>	<3.7 Km/h	0	0	0	0	0
	3.7-12 Km/h	24	22	24	25	23
	>12 Km/h	7	9	7	6	8
<b>Apr</b>	<3.7 Km/h	0	0	0	0	2
	3.7-12 Km/h	24	27	14	23	25
	>12 Km/h	6	3	16	7	3
<b>Mag</b>	<3.7 Km/h	0	0	0	0	0
	3.7-12 Km/h	22	25	27	17	22
	>12 Km/h	9	6	4	14	9
<b>Giu</b>	<3.7 Km/h	0	0	0	0	0
	3.7-12 Km/h	27	25	24	27	28
	>12 Km/h	3	5	6	3	2
<b>Lug</b>	<3.7 Km/h	0	0	0	0	1
	3.7-12 Km/h	27	25	20	28	26
	>12 Km/h	4	6	11	3	4
<b>Ago</b>	<3.7 Km/h	0	0	0	0	0
	3.7-12 Km/h	26	28	30	27	24
	>12 Km/h	5	3	1	4	7
<b>Set</b>	<3.7 Km/h	0	0	0	0	0
	3.7-12 Km/h	25	27	23	25	27
	>12 Km/h	5	3	7	5	3
<b>Ott</b>	<3.7 Km/h	0	1	0	2	0
	3.7-12 Km/h	27	26	25	23	25
	>12 Km/h	4	4	6	6	6
<b>Nov</b>	<3.7 Km/h	0	4	1	0	2
	3.7-12 Km/h	20	22	16	20	18
	>12 Km/h	10	4	13	10	10
<b>Dic</b>	<3.7 Km/h	1	0	0	0	1
	3.7-12 Km/h	14	23	25	23	23
	>12 Km/h	16	8	6	8	7
<b>Totale Anno</b>	<3.7 Km/h	2	7	2	2	6
	3.7-12 Km/h	282	297	277	285	272
	>12 Km/h	81	61	87	78	87



Tavola 8.7 - San Marino Città: frequenze (in giorni) dei venti per categoria di intensità

		2010	2011	2012	2013	2014
<b>Gen</b>	<3.7 Km/h	0	0	0	0	0
	3.7-12 Km/h	20	22	20	17	18
	>12 Km/h	11	9	11	14	13
<b>Feb</b>	<3.7 Km/h	0	0	0	0	0
	3.7-12 Km/h	14	22	17	18	8
	>12 Km/h	14	6	12	10	20
<b>Mar</b>	<3.7 Km/h	0	0	0	0	0
	3.7-12 Km/h	16	17	22	15	19
	>12 Km/h	15	14	9	16	12
<b>Apr</b>	<3.7 Km/h	0	0	0	0	0
	3.7-12 Km/h	23	25	11	15	20
	>12 Km/h	7	5	19	15	10
<b>Mag</b>	<3.7 Km/h	0	0	0	0	0
	3.7-12 Km/h	7	22	22	11	16
	>12 Km/h	24	9	9	20	15
<b>Giu</b>	<3.7 Km/h	0	0	0	0	0
	3.7-12 Km/h	22	20	17	21	21
	>12 Km/h	8	10	13	9	9
<b>Lug</b>	<3.7 Km/h	0	0	0	0	0
	3.7-12 Km/h	25	18	13	26	21
	>12 Km/h	6	13	18	5	10
<b>Ago</b>	<3.7 Km/h	0	0	0	0	0
	3.7-12 Km/h	19	26	25	20	14
	>12 Km/h	12	5	6	11	17
<b>Set</b>	<3.7 Km/h	0	0	0	0	0
	3.7-12 Km/h	21	21	18	20	20
	>12 Km/h	9	9	12	10	10
<b>Ott</b>	<3.7 Km/h	0	0	0	0	0
	3.7-12 Km/h	22	22	22	18	25
	>12 Km/h	9	9	9	13	6
<b>Nov</b>	<3.7 Km/h	0	0	0	0	0
	3.7-12 Km/h	11	27	16	15	20
	>12 Km/h	19	3	14	15	10
<b>Dic</b>	<3.7 Km/h	0	0	0	0	0
	3.7-12 Km/h	11	14	14	23	21
	>12 Km/h	20	17	17	8	10
<b>Totale Anno</b>	<3.7 Km/h	0	0	0	0	0
	3.7-12 Km/h	211	256	217	219	223
	>12 Km/h	154	109	149	146	142

**Tavola 8.8 - Domagnano - Torraccia: frequenze (in giorni) dei venti per categoria di intensità**

		2010	2011	2012	2013	2014
<b>Gen</b>	<3.7 Km/h	0	2	1	0	1
	3.7-12 Km/h	25	26	24	18	16
	>12 Km/h	6	3	6	13	14
<b>Feb</b>	<3.7 Km/h	1	0	0	0	0
	3.7-12 Km/h	13	19	13	13	12
	>12 Km/h	14	9	16	15	16
<b>Mar</b>	<3.7 Km/h	0	0	0	0	0
	3.7-12 Km/h	18	17	23	20	20
	>12 Km/h	13	14	8	11	11
<b>Apr</b>	<3.7 Km/h	0	0	0	0	0
	3.7-12 Km/h	22	26	15	22	20
	>12 Km/h	8	4	15	8	10
<b>Mag</b>	<3.7 Km/h	0	0	0	0	0
	3.7-12 Km/h	15	23	25	16	20
	>12 Km/h	16	8	6	15	11
<b>Giu</b>	<3.7 Km/h	0	0	0	0	0
	3.7-12 Km/h	23	22	21	25	22
	>12 Km/h	7	8	9	5	8
<b>Lug</b>	<3.7 Km/h	0	0	0	0	0
	3.7-12 Km/h	22	22	15	26	25
	>12 Km/h	9	9	16	5	6
<b>Ago</b>	<3.7 Km/h	0	0	0	0	0
	3.7-12 Km/h	21	27	26	26	20
	>12 Km/h	10	4	5	5	11
<b>Set</b>	<3.7 Km/h	0	0	0	0	0
	3.7-12 Km/h	17	24	19	25	21
	>12 Km/h	13	6	11	5	9
<b>Ott</b>	<3.7 Km/h	0	0	0	0	0
	3.7-12 Km/h	21	23	24	23	24
	>12 Km/h	10	8	7	8	7
<b>Nov</b>	<3.7 Km/h	0	1	0	1	1
	3.7-12 Km/h	19	26	15	14	22
	>12 Km/h	11	3	15	15	7
<b>Dic</b>	<3.7 Km/h	0	0	0	0	4
	3.7-12 Km/h	16	14	20	21	15
	>12 Km/h	15	17	11	10	12
<b>Totale Anno</b>	<3.7 Km/h	1	3	1	1	6
	3.7-12 Km/h	232	269	240	249	237
	>12 Km/h	132	93	125	115	122

**Grafico - Principali direzioni del vento\* e intensità**

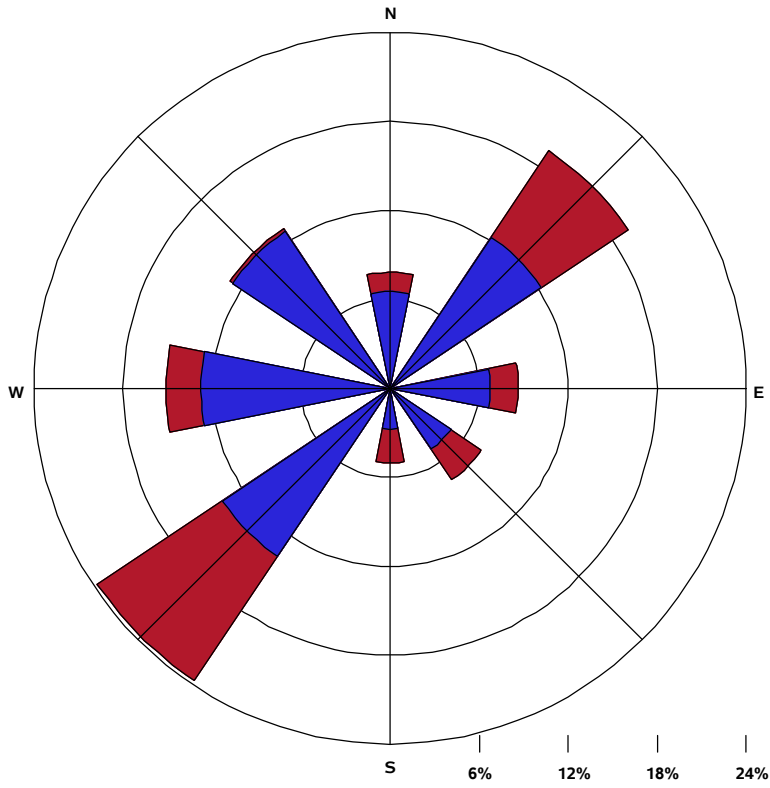

Velocità media in Km/h    ■ 1-9    ■ 10-19

Fonte Dati - Centralina meteorologica della Polizia Civile a Murata  
 Elaborazione - Ufficio Informatica, Tecnologia, Dati e Statistica

(\*)Per questo tipo di misura si è utilizzato il Vento Filato, cioè la distanza (in Km) percorsa dal vento in un intervallo di tempo.

**Tavola 8.9 - Umidità relativa media e massima**

		2010		2011		2012		2013		2014	
		media(%)	max(%)	media(%)	max(%)	media(%)	max(%)	media(%)	max(%)	media(%)	max(%)
Borgo Maggiore	Gen	90,84	100,00	87,77	100,00	74,19	99,00	87,32	100,00	87,23	100,00
	Feb	86,04	100,00	75,11	100,00	82,90	100,00	84,64	100,00	84,04	100,00
	Mar	76,77	100,00	77,10	100,00	61,61	99,00	83,52	100,00	75,55	100,00
	Apr	72,37	100,00	64,90	100,00	73,77	100,00	76,10	100,00	76,03	100,00
	Mag	68,35	100,00	64,42	100,00	68,61	100,00	74,97	100,00	65,97	100,00
	Giu	64,20	100,00	71,50	100,00	58,77	93,00	64,07	99,00	65,90	100,00
	Lug	62,87	96,00	64,19	100,00	53,94	98,00	61,45	93,00	74,48	100,00
	Ago	68,52	100,00	55,74	85,00	52,42	94,00	62,81	100,00	69,77	99,00
	Set	77,83	100,00	67,07	99,00	78,03	100,00	70,13	100,00	84,47	100,00
	Ott	84,55	100,00	74,45	100,00	82,55	100,00	86,58	100,00	83,13	100,00
	Nov	85,70	100,00	85,33	100,00	85,07	100,00	86,93	100,00	89,07	100,00
	Dic	83,90	100,00	76,32	98,00	79,65	100,00	79,45	100,00	87,94	100,00
Domagnano - Torracchia	Gen	83,13	97,00	82,58	97,00	67,77	92,00	81,45	97,00	84,52	98,00
	Feb	76,79	93,00	68,04	94,00	71,62	92,00	75,43	92,00	82,57	99,00
	Mar	69,10	95,00	68,97	97,00	57,16	92,00	75,94	96,00	73,90	97,00
	Apr	66,37	94,00	61,80	97,00	67,53	96,00	70,53	92,00	75,17	98,00
	Mag	63,16	92,00	60,94	97,00	62,45	92,00	69,03	91,00	66,52	98,00
	Giu	59,30	92,00	66,97	96,00	54,00	82,00	58,83	89,00	66,67	98,00
	Lug	57,97	86,00	58,39	92,00	49,45	88,00	57,52	88,00	72,87	97,00
	Ago	61,90	91,00	51,77	78,00	49,45	85,00	57,52	95,00	69,19	94,00
	Set	69,30	94,00	60,83	89,00	69,67	92,00	64,63	98,00	81,67	98,00
	Ott	74,10	92,00	65,94	92,00	75,00	92,00	81,90	98,00	79,87	98,00
	Nov	78,03	92,00	76,80	92,00	77,80	96,00	76,97	97,00	86,40	100,00
	Dic	75,13	93,00	67,90	90,00	78,48	97,00	74,55	96,00	84,52	98,00
San Marino Città	Gen	90,97	100,00	85,39	99,00	71,19	100,00	85,00	98,00	86,10	98,00
	Feb	85,79	99,00	72,64	100,00	81,59	98,00	85,93	98,00	84,43	99,00
	Mar	76,77	100,00	76,06	99,00	58,94	98,00	83,74	100,00	74,58	98,00
	Apr	72,13	100,00	64,07	99,00	74,70	99,00	76,30	99,00	75,77	100,00
	Mag	69,32	100,00	64,23	99,00	68,48	98,00	76,87	99,00	66,55	98,00
	Giu	64,30	99,00	72,43	99,00	57,63	97,00	65,33	98,00	66,50	99,00
	Lug	61,71	96,00	63,68	98,00	52,81	98,00	62,35	97,00	74,94	98,00
	Ago	66,06	98,00	53,87	88,00	51,94	97,00	62,74	100,00	69,32	98,00
	Set	78,43	98,00	66,70	97,00	79,57	100,00	69,57	98,00	84,07	100,00
	Ott	85,16	99,00	74,58	100,00	84,48	99,00	87,10	100,00	83,52	100,00
	Nov	86,50	99,00	83,30	100,00	85,73	100,00	86,93	99,00	86,73	99,00
	Dic	84,97	100,00	75,45	97,00	77,39	98,00	74,10	98,00	83,32	100,00

## Grafico - Umidità relativa media | Confronto tra tre diverse zone della Repubblica

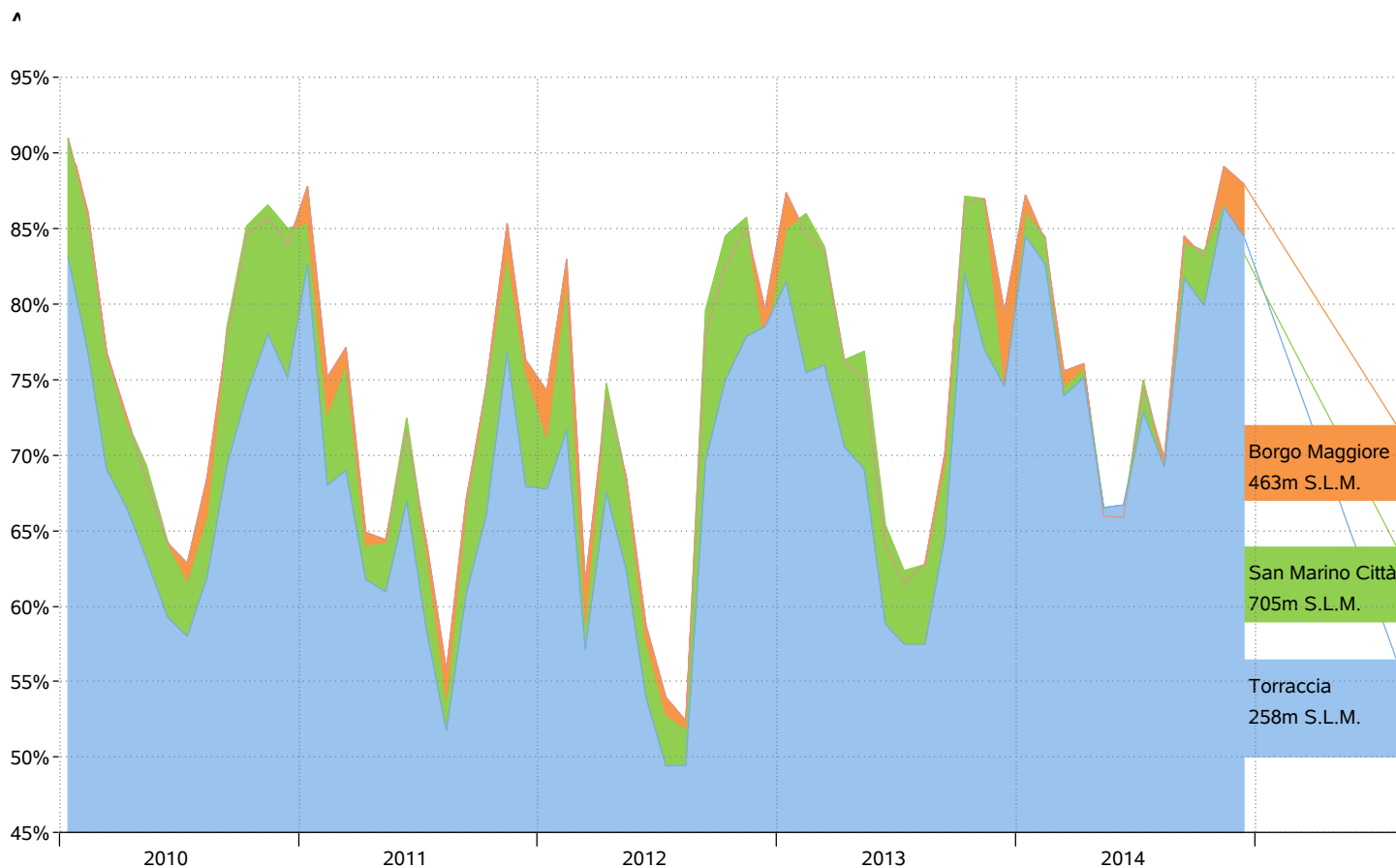

^Fonte Dati - meteo.sm  
Elaborazione - Ufficio Informatica, Tecnologia, Dati e Statistica

## Informazioni tecniche

## LOCALIZZAZIONE DELLE CENTRALINE

San Marino Città , 12.4475403° , 43.9369087° , 705m slm | Centralina di proprietà di meteo.sm

Borgo Maggiore , 12.4493074° , 43.9428139° , 463m slm | Centralina di proprietà di meteo.sm

Torraccia di Domagnano , 12.5103521° , 43.9479561° , 258m slm | Centralina di proprietà di meteo.sm

Murata , 43.916308 , 12.450030 , 442m slm | Centralina di proprietà del Comando di Polizia Civile