



REPUBBLICA DI SAN MARINO

UFFICIO PROGRAMMAZIONE ECONOMICA
E CENTRO ELABORAZIONE DATI E STATISTICA

SUPPLEMENTO AL BOLLETTINO DI STATISTICA

ANNO 2017



UPECEDS

Supplemento al Bollettino di Statistica

2016

Dirigente: **Avv. Roberta Mularoni**

Esperto Statistico: **Dott. Mauro Sammaritani**

Collaboratore: **Simona Tamagnini**

Ufficio Informatica, Tecnologia, Dati e Statistica

Via 28 Luglio, 192 - 47893 Borgo Maggiore— Repubblica di San Marino

Tel. 0549 885150 - Fax 0549 885154 - International area code (+) 378

E- mail: statistica@pa.sm



RIPRODUZIONI EDITORIALI DELLO STATO

DIPARTIMENTO AFFARI INTERNI VIA DELLA CAPANNACCIA 13, SAN MARINO 0549/882285

Si autorizza la riproduzione a fini non commerciali e con citazione della fonte.

INDICE

Capitolo	pagina
1 – Popolazione	05
1.1 Popolazione presente per fasce di età e castello	05
1.2 Popolazione residente e soggiornante per età e per sesso	07
1.3 Piramide della popolazione residente (31 dicembre 2012)	08
1.4 Piramide della popolazione residente (31 dicembre 2002)	09
1.5 Età media della popolazione per sesso	10
1.6 Età media della popolazione per castello e per sesso	10
1.7 Popolazione per castello espressa in percentuale	10
1.8 Popolazione residente per stato civile e fascia di età	11
1.9 Popolazione per grado di istruzione	11
1.10 Popolazione residente per stato civile	12
1.11 Famiglie, componenti medi e densità per castello	12
1.12 Quozienti di fecondità per anno	12
1.13 Popolazione per posizione anagrafica e cittadinanza	13
1.14 Popolazione minorenni per posizione anagrafica e cittadinanza	14
1.15 Nati per ordine di nascita ed età della madre	15
1.16 Nati per età dei genitori	15
1.17 Nati per ordine di nascita e durata del matrimonio	16
1.18 Nati vivi per caratteristiche del parto	16
1.19 Nati vivi (in territorio) per durata della gestazione e peso del neonato	17
1.20 Nati vivi per genere di parto e sesso	17
1.21 Nati vivi per filiazione e sesso	18
1.22 Morti per causa di morte e sesso	19
1.23 Morti per fascia di età e sesso	19
1.24 Morti per causa di morte e sesso - Tumori	20
1.25 Morti per fascia di età e sesso - Tumori	20
1.26 Morti per causa di morte e sesso - Sistema circolatorio	21
1.27 Morti per fascia di età e sesso - Sistema circolatorio	21
1.28 Morti per causa di morte e sesso - Apparato respiratorio	22
1.29 Morti per fascia di età e sesso - Apparato respiratorio	22
1.30 Caratteristiche dei matrimoni (ove almeno un coniuge è cittadino sammarinese)	23
1.31 Sposi non residenti che hanno sposato un cittadino sammarinese	23
1.32 Percentuale mensile dei matrimoni	23
1.33 Matrimoni per cittadinanza degli sposi	24
1.34 Matrimoni per differenza di età degli sposi	24
1.35 Caratteristiche degli sposi (istruzione, professione e stato civile)	25
1.36 Caratteristiche degli sposi (titolo di studio)	25
1.37 Movimento Naturale – Quozienti per mille	26
1.38 Immigrati per età	26
1.39 Immigrati per paese di provenienza	27
1.40 Caratteristiche degli immigrati (stato civile e professione)	28
1.41 Caratteristiche degli immigrati (titolo di studio)	28
1.42 Emigrati per età	29
1.43 Movimento migratorio annuale	30
1.44 Sammarinesi residenti all'estero per sesso e per nazione	31
1.45 Sammarinesi residenti all'estero per età e sesso	32
1.46 Speranza di vita maschile	33
1.47 Speranza di vita femminile	34
2 – Giustizia	35
2.1 Separazioni per durata della convivenza	35
2.2 Separazioni per tipologia di rito del matrimonio	35
2.3 Separazioni per luogo del matrimonio	35
2.4 Separazioni per età al momento del matrimonio e della separazione	35
2.5 Separazioni con figli minori coinvolti	36
2.6 Separazioni per grado d'istruzione dei coniugi	36
2.7 Separazioni per condizione prevalente dei coniugi	36
2.8 Separazioni per cittadinanza dei coniugi	37
2.9 Divorzi per durata della convivenza	38
2.10 Divorzi per durata della separazione	38
2.11 Divorzi per tipologia di rito del matrimonio	38

2.12	Divorzi per luogo del matrimonio	38
2.13	Divorzi per età al momento del matrimonio e del divorzio	39
2.14	Divorzi con figli minori coinvolti	39
2.15	Divorzi per grado d'istruzione dei coniugi	40
2.16	Divorzi per condizione prevalente dei coniugi	40
2.17	Divorzi per cittadinanza dei coniugi	41
3 - Imprese		42
3.1	Imprese per forma giuridica	42
3.2	Imprese per fascia di addetti	42
3.3	Imprese suddivise per castello	42
3.4	Imprese per forma giuridica — Agricoltura, Silvicoltura e Pesca	43
3.5	Imprese e relativo numero di dipendenti per fascia di addetti—Agricoltura, Silvicoltura e Pesca	43
3.6	Imprese suddivise per castello—Agricoltura, Silvicoltura e Pesca	43
3.7	Imprese per forma giuridica — Attività Manifatturiere	44
3.8	Imprese e relativo numero di dipendenti per fascia di addetti—Attività Manifatturiere	44
3.9	Imprese suddivise per castello—Attività Manifatturiere	44
3.10	Imprese per forma giuridica — Fornitura di Acqua, Reti Fognarie, Attività di Gestione dei Rifiuti e Risanamento	45
3.11	Imprese e relativo numero di dipendenti per fascia di addetti—Fornitura di Acqua, Reti Fognarie, Attività di Gestione dei Rifiuti e Risanamento	45
3.12	Imprese suddivise per castello—Fornitura di Acqua, Reti Fognarie, Attività di Gestione dei Rifiuti e Risanamento	45
3.13	Imprese per forma giuridica — Costruzioni	46
3.14	Imprese e relativo numero di dipendenti per fascia di addetti—Costruzioni	46
3.15	Imprese suddivise per castello—Costruzioni	46
3.16	Imprese per forma giuridica — Commercio all'ingrosso e al Dettaglio, Riparazione di Autoveicoli e Motocicli	47
3.17	Imprese e relativo numero di dipendenti per fascia di addetti—Commercio all'ingrosso e al Dettaglio, Riparazione di Autoveicoli e Motocicli	47
3.18	Imprese suddivise per castello—Commercio all'ingrosso e al Dettaglio, Riparazione di Autoveicoli e Motocicli	47
3.19	Imprese per forma giuridica — Trasporto e magazzinaggio	48
3.20	Imprese e relativo numero di dipendenti per fascia di addetti—Trasporto e magazzinaggio	48
3.21	Imprese suddivise per castello—Trasporto e magazzinaggio	48
3.22	Imprese per forma giuridica — Attività dei Servizi di Alloggio e di Ristorazione	49
3.23	Imprese e relativo numero di dipendenti per fascia di addetti—Attività dei Servizi di Alloggio e di Ristorazione	49
3.24	Imprese suddivise per castello—Attività dei Servizi di Alloggio e di Ristorazione	49
3.25	Imprese per forma giuridica — Servizi di Informazione e Comunicazione	50
3.26	Imprese e relativo numero di dipendenti per fascia di addetti—Servizi di Informazione e Comunicazione	50
3.27	Imprese suddivise per castello—Servizi di Informazione e Comunicazione	50
3.28	Imprese per forma giuridica — Attività Finanziarie e Assicurative	51
3.29	Imprese e relativo numero di dipendenti per fascia di addetti—Attività Finanziarie e Assicurative	51
3.30	Imprese suddivise per castello—Attività Finanziarie e Assicurative	51
3.31	Imprese per forma giuridica — Attività Immobiliari	52
3.32	Imprese e relativo numero di dipendenti per fascia di addetti—Attività Immobiliari	52
3.33	Imprese suddivise per castello—Attività Immobiliari	52
3.34	Imprese per forma giuridica — Attività Professionali, Scientifiche e Tecniche	53
3.35	Imprese e relativo numero di dipendenti per fascia di addetti—Attività Professionali, Scientifiche e Tecniche	53
3.36	Imprese suddivise per castello—Attività Professionali, Scientifiche e Tecniche	53
3.37	Imprese per forma giuridica — Noleggio, Agenzie di Viaggio, Servizi di Supporto alle Imprese	54
3.38	Imprese e relativo numero di dipendenti per fascia di addetti—Noleggio, Agenzie di Viaggio, Servizi di Supporto alle Imprese	54
3.39	Imprese suddivise per castello—Noleggio, Agenzie di Viaggio, Servizi di Supporto alle Imprese	54
3.40	Imprese per forma giuridica — Istruzione	55
3.41	Imprese e relativo numero di dipendenti per fascia di addetti—Istruzione	55
3.42	Imprese suddivise per castello—Istruzione	55
3.43	Imprese per forma giuridica — Sanità e Assistenza Sociale	56
3.44	Imprese e relativo numero di dipendenti per fascia di addetti—Sanità e Assistenza Sociale	56
3.45	Imprese suddivise per castello—Sanità e Assistenza Sociale	56
3.46	Imprese per forma giuridica — Attività Artistiche, Sportive, di Intrattenimento e Divertimento	57
3.47	Imprese e relativo numero di dipendenti per fascia di addetti—Attività Artistiche, Sportive, di Intrattenimento e Divertimento	57
3.48	Imprese suddivise per castello—Attività Artistiche, Sportive, di Intrattenimento e Divertimento	57
3.49	Imprese per forma giuridica — Altre Attività di Servizi vari	58
3.50	Imprese e relativo numero di dipendenti per fascia di addetti—Altre Attività di Servizi vari	58
3.51	Imprese suddivise per castello—Altre Attività di Servizi vari	58

4 - Lavoro		58
4.1	Lavoratori dipendenti del Settore Privato per ramo di attività economica	58
4.2	Lavoratori dipendenti del Settore Pubblico	58
4.3	Lavoratori dipendenti per posizione anagrafica - settore - tipo di contratto	59
4.4	Lavoratori dipendenti per tipo di contratto e settore di attività	59
4.5	Lavoratori dipendenti per tipo di contratto e posizione anagrafica	59
4.6	Lavoratori dipendenti per settore di attività e posizione anagrafica	59
4.7	Lavoratori dipendenti privati per Castello di lavoro	60
4.8	Lavoratori dipendenti per settore e grado di istruzione	60
4.9	Lavoratori totali di sesso maschile per cittadinanza e fascia di età	61
4.10	Lavoratori totali di sesso femminile per cittadinanza e fascia di età	61
4.11	Lavoratori dipendenti del settore privato per età	62
4.12	Lavoratori dipendenti del settore pubblico per età	63
4.13	Lavoratori Indipendenti per ramo di attività economica	64
4.14	Lavoratori indipendenti per età	65
4.15	Lavoratori indipendenti per cittadinanza	66
4.16	Lavoratori indipendenti per grado di istruzione	66
4.17	Lavoratori minorenni (≤ 18 anni) per cittadinanza e sesso	67
4.18	Lavoratori minorenni (≤ 18 anni) per qualifica e sesso	67
4.19	Lavoratori minorenni (≤ 18 anni) per cittadinanza e sesso—Serie storica	68
5 - Pensioni		69
5.1	Numero di pensioni totali per tipologia di pensione prevalente e sesso	69
5.2	Nuovi pensionati per tipologia di pensione prevalente e sesso	69
5.3	Pensionati totali per tipo di pensione e fascia di età	70
5.4	Pensionati totali per tipologia di pensione— Pensioni di invalidità e vecchiaia (ex lavoratori)	71
5.5	Pensionati totali per tipologia di pensione— Superstiti e pensioni sociali	72
5.6	Pensionati totali per tipologia di pensione— Pensioni privilegiate (infortuni, malattie prof e reversibilità)	72
6 - Disoccupazione		73
6.1	Disoccupati totali per grado di istruzione	73
6.2	Disoccupati in senso stretto per grado di istruzione	73
6.3	Disoccupati totali per classe	73
6.4	Disoccupati in senso stretto per titolo di studio—Laurea	74
6.5	Disoccupati in senso stretto per titolo di studio—Diploma universitario	76
6.6	Disoccupati in senso stretto per titolo di studio—Diploma di maturità	77
6.7	Disoccupati in senso stretto per titolo di studio—Diploma di qualifica	79
6.8	Disoccupati in senso stretto per titolo di studio—Licenza elementare/licenza media inferiore/titolo estero/altro	80
6.9	Iscrizioni totali e plurime nelle liste di avviamento al lavoro—Laureati e diplomati universitari	80
6.10	Iscrizioni totali e plurime nelle liste di avviamento al lavoro—Diplomati	81
6.11	Iscrizioni totali e plurime nelle liste di avviamento al lavoro—Parasanitari	81
6.12	Iscrizioni totali e plurime nelle liste di avviamento al lavoro—Impiegati generici: scuola media inferiore e qualificazione	82
6.13	Iscrizioni totali e plurime nelle liste di avviamento al lavoro—Intermedi	82
6.14	Iscrizioni totali e plurime nelle liste di avviamento al lavoro—Operai specializzati e/o qualificati	82
6.15	Iscrizioni totali e plurime nelle liste di avviamento al lavoro—Albergo e mensa/servizi mensa	83
6.16	Iscrizioni totali e plurime nelle liste di avviamento al lavoro—Manodopera Generica	83
6.17	Iscrizioni totali e plurime nelle liste di avviamento al lavoro—Asili nido	83
6.18	Iscrizioni totali e plurime nelle liste di avviamento al lavoro—Scuole dell'infanzia	83
6.19	Iscrizioni totali e plurime nelle liste di avviamento al lavoro—Scuole elementari	84
6.20	Iscrizioni totali e plurime nelle liste di avviamento al lavoro—Scuole medie inferiori	84
6.21	Iscrizioni totali e plurime nelle liste di avviamento al lavoro—Scuole medie superiori	85
6.22	Iscrizioni totali e plurime nelle liste di avviamento al lavoro—Licei	85
6.23	Tassi medi annuali	86
7 - Trasporti		87
7.1	Movimento veicoli secondo la categoria	87
7.2	Movimento patenti di guida	87
7.3	Immatricolazioni di autoveicoli NUOVI per cilindrata e tipo di combustibile	88
7.4	Immatricolazioni di autoveicoli USATI per cilindrata e tipo di combustibile	89
7.5	Immatricolazioni di autoveicoli per marca	90
7.6	Immatricolazioni di autoveicoli nuovi e usati per tipo di soggetto intestatario e cilindrata	91
	Grafico - Immatricolazioni auto per tipo di carburante - Benzina e Gasolio	92
	Grafico - Immatricolazioni auto per tipo di carburante - Altri carburanti	92

8 - Meteorologia	93	
8.1	Temperature medie massime e minime (gradi centigradi)	93
8.2	Temperature estreme massime e minime (gradi centigradi)	94
8.3	Escursione termica massima e minima (gradi centigradi)	95
8.4	Escursione termica media (gradi centigradi)	96
8.5	Quantità (in mm di pioggia) e frequenza in giorni delle precipitazioni	97
	Grafico - Precipitazioni in mm misurate nel mese dalla stazione meteorologica di Borgo Maggiore	98
	Grafico - Serie storica mensile delle precipitazioni	99
8.6	Borgo Maggiore: frequenze (in giorni) dei venti per categoria di intensità	100
8.7	San Marino Città: frequenze (in giorni) dei venti per categoria di intensità	100
8.8	Domagnano - Torracchia: frequenze (in giorni) dei venti per categoria di intensità	101
	Grafico - Principali direzioni del vento* e intensità	102
8.9	Umidità relativa media e massima	103
	Grafico - Umidità relativa media Confronto tra tre diverse zone della Repubblica	104
9 - Turismo	105	
9.1	Arrivi e presenze per tipologia di struttura ricettiva	105
9.2	Arrivi e presenze per continente e area geografica	105
9.3	Arrivi e presenze di turisti italiani per regione	106
9.4	Arrivi e presenze suddivisi per le principali nazioni di provenienza	106
9.5	Arrivi e presenze di turisti italiani per le principali province	107
9.6	Arrivi suddivisi per tipo di struttura e castello	108
9.7	Media notti trascorse nelle strutture per castello	108
9.8	Afflusso Turistico annuale	109
	Grafico - Afflusso turistico mensile	109
9.9	Afflusso turistico per nazione di provenienza	110

1 - Popolazione

Tavola 1.1 - Popolazione presente per fasce di età e Castello (31/12/2017)

			San Marino	Acquaviva	Borgo Maggiore	Chiesanuova	Domagnano	Faetano	Fiorentino	Montegiardino	Serravalle	Totale
Da 0 a 5 anni	M	.	79	75	218	38	82	32	57	32	298	911
	F	1	81	41	177	28	99	28	63	36	289	843
	Totale	1	160	116	395	66	181	60	120	68	587	1.754
Da 06 a 10 anni	M	.	80	73	185	42	97	29	78	23	285	892
	F	.	110	70	175	27	96	25	65	16	309	893
	Totale	.	190	143	360	69	193	54	143	39	594	1.785
Da 11 a 15 anni	M	.	109	63	174	27	104	34	70	34	309	924
	F	.	89	60	125	22	82	36	54	17	274	759
	Totale	.	198	123	299	49	186	70	124	51	583	1.683
Da 16 a 20 anni	M	.	105	61	174	23	97	32	78	30	299	899
	F	.	89	65	162	30	88	37	85	24	256	836
	Totale	.	194	126	336	53	185	69	163	54	555	1.735
Da 21 a 25 anni	M	.	99	49	168	30	77	29	66	34	267	819
	F	.	84	43	150	23	82	33	60	22	255	752
	Totale	.	183	92	318	53	159	62	126	56	522	1.571
Da 26 a 30 anni	M	1	107	43	170	29	91	37	65	30	249	822
	F	.	92	42	186	33	78	37	63	28	284	843
	Totale	1	199	85	356	62	169	74	128	58	533	1.665
Da 31 a 35 anni	M	.	97	49	205	36	89	48	68	24	312	928
	F	1	95	60	243	34	90	40	72	37	314	986
	Totale	1	192	109	448	70	179	88	140	61	626	1.914
Da 36 a 40 anni	M	.	123	74	234	42	97	46	86	37	388	1.127
	F	.	147	93	269	43	124	32	93	30	419	1.250
	Totale	.	270	167	503	85	221	78	179	67	807	2.377
Da 41 a 45 anni	M	.	154	112	308	46	160	43	123	31	443	1.420
	F	.	176	111	314	54	176	62	115	46	516	1.570
	Totale	.	330	223	622	100	336	105	238	77	959	2.990
Da 46 a 50 anni	M	.	185	117	284	56	173	54	111	38	512	1.530
	F	.	189	115	332	46	167	55	131	49	529	1.613
	Totale	.	374	232	616	102	340	109	242	87	1.041	3.143
Da 51 a 55 anni	M	.	173	100	301	44	154	53	109	44	525	1.503
	F	.	184	95	339	54	159	66	143	50	513	1.603
	Totale	.	357	195	640	98	313	119	252	94	1.038	3.106
Da 56 a 60 anni	M	.	162	75	254	40	132	38	97	32	388	1.218
	F	2	162	69	260	39	143	39	94	37	407	1.252
	Totale	2	324	144	514	79	275	77	191	69	795	2.470

(Continued)

			San Marino	Acquaviva	Borgo Maggiore	Chiesanuova	Domagnano	Faetano	Fiorentino	Montegiardino	Serravalle	Totale
Da 61 a 65 anni	M	.	121	50	210	42	92	40	70	35	313	973
	F	.	159	57	242	42	93	32	61	33	340	1.059
	Totale	.	280	107	452	84	185	72	131	68	653	2.032
Da 66 a 70 anni	M	.	132	51	187	21	84	29	70	34	260	868
	F	1	141	61	200	32	95	28	66	18	284	926
	Totale	1	273	112	387	53	179	57	136	52	544	1.794
Da 71 a 75 anni	M	.	116	43	162	30	71	22	56	11	210	721
	F	.	136	45	145	28	74	24	48	16	271	787
	Totale	.	252	88	307	58	145	46	104	27	481	1.508
Da 76 a 80 anni	M	.	98	21	113	18	67	12	42	11	183	565
	F	.	112	41	109	15	72	12	47	13	208	629
	Totale	.	210	62	222	33	139	24	89	24	391	1.194
Da 81 a 85 anni	M	.	73	22	69	12	47	9	29	4	114	379
	F	.	91	28	99	19	45	10	32	11	160	495
	Totale	.	164	50	168	31	92	19	61	15	274	874
Da 86 a 90 anni	M	.	30	13	43	4	29	5	20	3	66	213
	F	.	58	13	70	13	65	12	25	6	114	376
	Totale	.	88	26	113	17	94	17	45	9	180	589
Da 91 a 95 anni	M	.	11	1	12	3	10	.	4	.	22	63
	F	.	24	8	26	6	31	2	7	2	37	143
	Totale	.	35	9	38	9	41	2	11	2	59	206
Da 96 a 100 anni	M	.	1	.	2	3	3	.	.	.	4	13
	F	.	8	1	9	.	10	1	1	.	15	45
	Totale	.	9	1	11	3	13	1	1	.	19	58
Oltre 100 anni	F	.	1	.	.	.	2	.	1	.	1	5
	Totale	.	1	.	.	.	2	.	1	.	1	5
Totale Generale	M	1	2.055	1.092	3.473	586	1.756	592	1.299	487	5.447	16.788
	F	5	2.228	1.118	3.632	588	1.871	611	1.326	491	5.795	17.665
	Totale	6	4.283	2.210	7.105	1.174	3.627	1.203	2.625	978	11.242	34.453

Tavola 1.2 - Popolazione residente e soggiornante per età e per sesso (2017)

età	Residenti			Soggiornanti			età	Residenti			Soggiornanti		
	Maschi	Femmine	Totale	Maschi	Femmine	Totale		Maschi	Femmine	Totale	Maschi	Femmine	Totale
0	121	104	225	1	2	3	55	279	285	564	4	13	17
1	134	137	271	2	1	3	56	272	236	508	2	19	21
2	148	141	289	3	2	5	57	245	260	505	3	23	26
3	152	156	308	2	3	5	58	258	242	500	2	16	18
4	190	144	334	2	.	2	59	222	197	419	1	21	22
5	152	153	305	4	.	4	60	214	218	432	.	21	21
6	162	178	340	6	1	7	61	205	201	406	7	22	29
7	191	166	357	3	7	10	62	200	214	414	.	18	18
8	178	157	335	3	4	7	63	183	190	373	4	9	13
9	183	191	374	2	3	5	64	191	201	392	1	10	11
10	160	184	344	4	2	6	65	181	177	358	.	16	16
11	180	145	325	5	4	9	66	171	181	352	1	8	9
12	191	126	317	3	3	6	67	174	175	349	1	3	4
13	174	162	336	3	4	7	68	195	192	387	.	1	1
14	177	157	334	3	7	10	69	163	181	344	2	1	3
15	187	146	333	1	5	6	70	159	182	341	2	2	4
16	186	181	367	3	2	5	71	178	181	359	2	1	3
17	169	157	326	5	1	6	72	136	140	276	.	1	1
18	178	174	352	1	.	1	73	138	159	297	1	.	1
19	178	159	337	6	2	8	74	156	170	326	1	.	1
20	172	155	327	1	5	6	75	108	133	241	1	2	3
21	176	144	320	2	4	6	76	118	134	252	1	.	1
22	161	149	310	4	5	9	77	122	123	245	1	.	1
23	150	146	296	6	2	8	78	110	130	240	.	.	.
24	155	145	300	6	7	13	79	113	125	238	.	.	.
25	154	140	294	5	10	15	80	99	117	216	1	.	1
26	156	152	308	7	7	14	81	93	114	207	.	.	.
27	157	167	324	4	11	15	82	76	101	177	.	.	.
28	149	148	297	9	14	23	83	72	108	180	.	.	.
29	169	160	329	10	9	19	84	71	87	158	.	.	.
30	157	162	319	4	13	17	85	66	85	151	1	.	1
31	145	167	312	8	9	17	86	52	103	155	.	.	.
32	177	171	348	8	12	20	87	60	73	133	1	1	2
33	179	187	366	7	15	22	88	38	69	107	.	1	1
34	199	199	398	8	14	22	89	26	65	91	.	1	1
35	186	199	385	11	13	24	90	36	61	97	.	2	2
36	200	185	385	10	19	29	91	15	37	52	.	1	1
37	200	227	427	14	12	26	92	18	30	48	.	.	.
38	210	246	456	9	19	28	93	15	25	40	.	.	.
39	228	265	493	3	12	15	94	8	31	39	.	1	1
40	242	249	491	11	17	28	95	6	18	24	1	.	1
41	269	288	557	9	18	27	96	7	12	19	.	1	1
42	271	282	553	13	22	35	97	3	17	20	.	.	.
43	264	290	554	12	18	30	98	.	5	5	.	.	.
44	293	308	601	11	13	24	99	2	8	10	.	.	.
45	269	308	577	9	22	31	100	1	2	3	.	.	.
46	320	276	596	6	18	24	101	.	2	2	.	.	.
47	286	291	577	8	16	24	102	.	2	2	.	.	.
48	314	305	619	4	20	24	107	1	1
49	272	325	597	8	21	29							
50	306	315	621	6	26	32							
51	315	310	625	7	20	27							
52	291	322	613	5	11	16							
53	315	292	607	6	17	23							
54	275	308	583	6	25	31							
							Totale	Maschi	Femmine	Totale	Maschi	Femmine	Totale
								16.428	16.900	33.328	360	765	1.125

Tavola 1.3 - Piramide della popolazione residente (31 dicembre 2017)



Tavola 1.4 - Piramide della popolazione residente (31 dicembre 2007)



Tavola 1.5 - Età media della popolazione per sesso

	Residenti			Soggiornanti			Pop. Presente		
	M	F	Totale	M	F	Totale	M	F	Totale
2008	40,26	42,47	41,39	37,51	42,93	40,71	40,16	42,49	41,36
2009	40,42	42,70	41,58	37,30	43,85	41,30	40,32	42,76	41,57
2010	40,60	42,90	41,77	38,10	43,83	41,71	40,52	42,94	41,77
2011	40,89	43,09	42,01	36,64	43,82	41,34	40,78	43,12	41,99
2012	41,20	43,30	42,27	37,10	44,10	41,77	41,11	43,34	42,25
2013	41,25	43,52	42,40	35,62	44,61	41,88	41,15	43,56	42,39
2014	41,51	43,71	42,63	36,23	44,89	42,22	41,42	43,75	42,61
2015	41,81	44,00	42,92	35,73	44,76	41,98	41,70	44,03	42,90
2016	42,18	44,25	43,23	36,27	44,29	41,77	42,06	44,25	43,18
2017	42,52	44,52	43,53	36,45	44,41	41,86	42,39	44,51	43,48

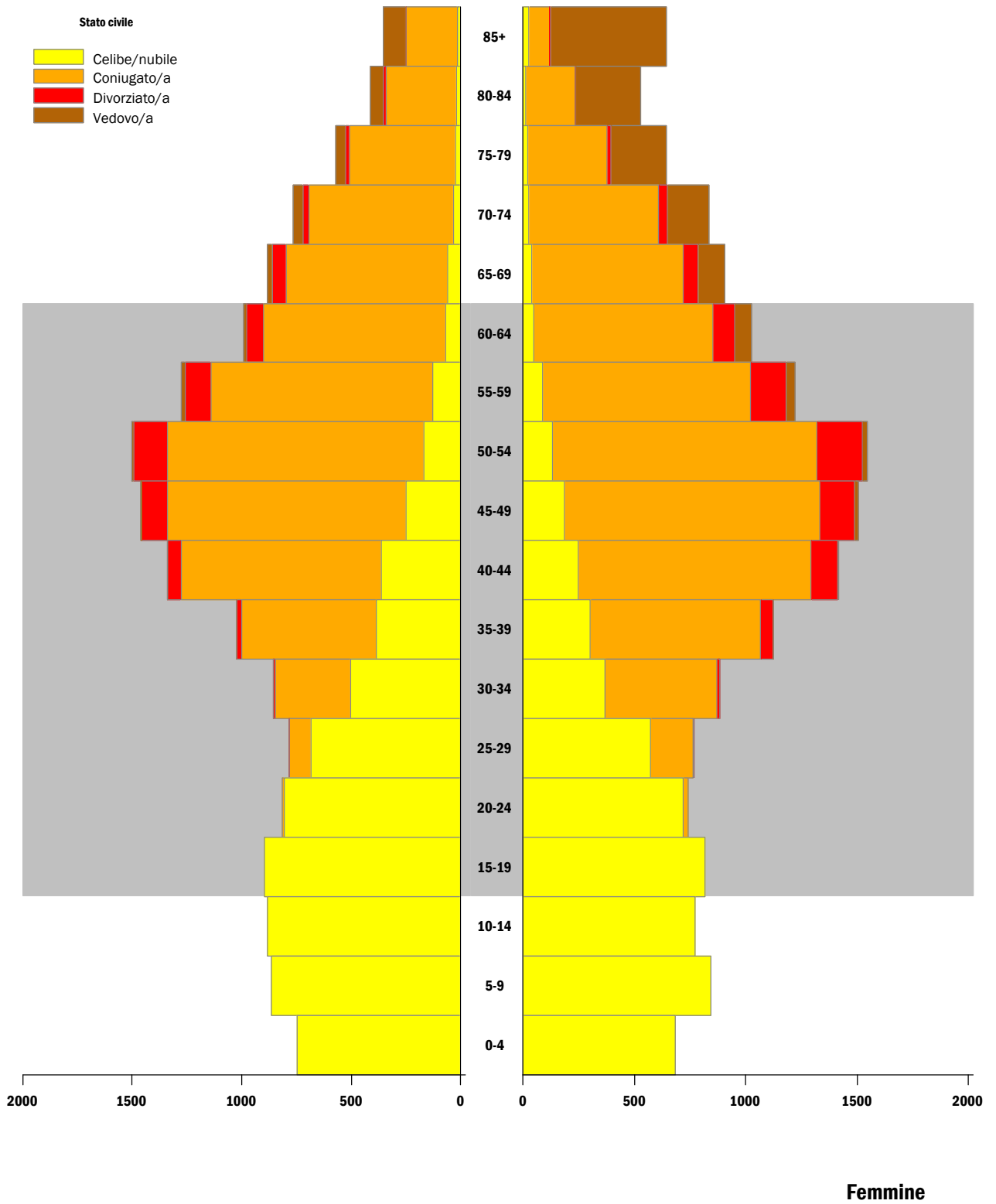
Tavola 1.6 - Età media della popolazione per castello e per sesso (31/12/2017)

	Residenti			Soggiornanti			Pop. Presente		
	M	F	Totale	M	F	Totale	M	F	Totale
San Marino	45,99	48,29	47,16	36,19	43,82	41,31	45,61	47,97	46,84
Acquaviva	40,30	43,08	41,69	34,69	41,37	39,67	40,23	43,02	41,64
Borgo Maggiore	42,35	44,45	43,41	36,59	44,42	41,93	42,23	44,45	43,36
Chiesanuova	41,43	44,71	43,04	60,20	45,00	47,38	41,59	44,72	43,16
Domagnano	43,15	45,27	44,24	37,43	46,49	43,28	43,06	45,30	44,22
Faetano	40,74	41,63	41,19	40,38	49,79	47,00	40,74	41,88	41,32
Fiorentino	42,45	43,26	42,85	35,55	44,89	41,67	42,34	43,31	42,83
Montegiardino	39,57	42,22	40,89	23,40	43,56	36,36	39,24	42,27	40,76
Serravalle	42,19	43,96	43,09	36,56	44,34	41,78	42,06	43,97	43,05

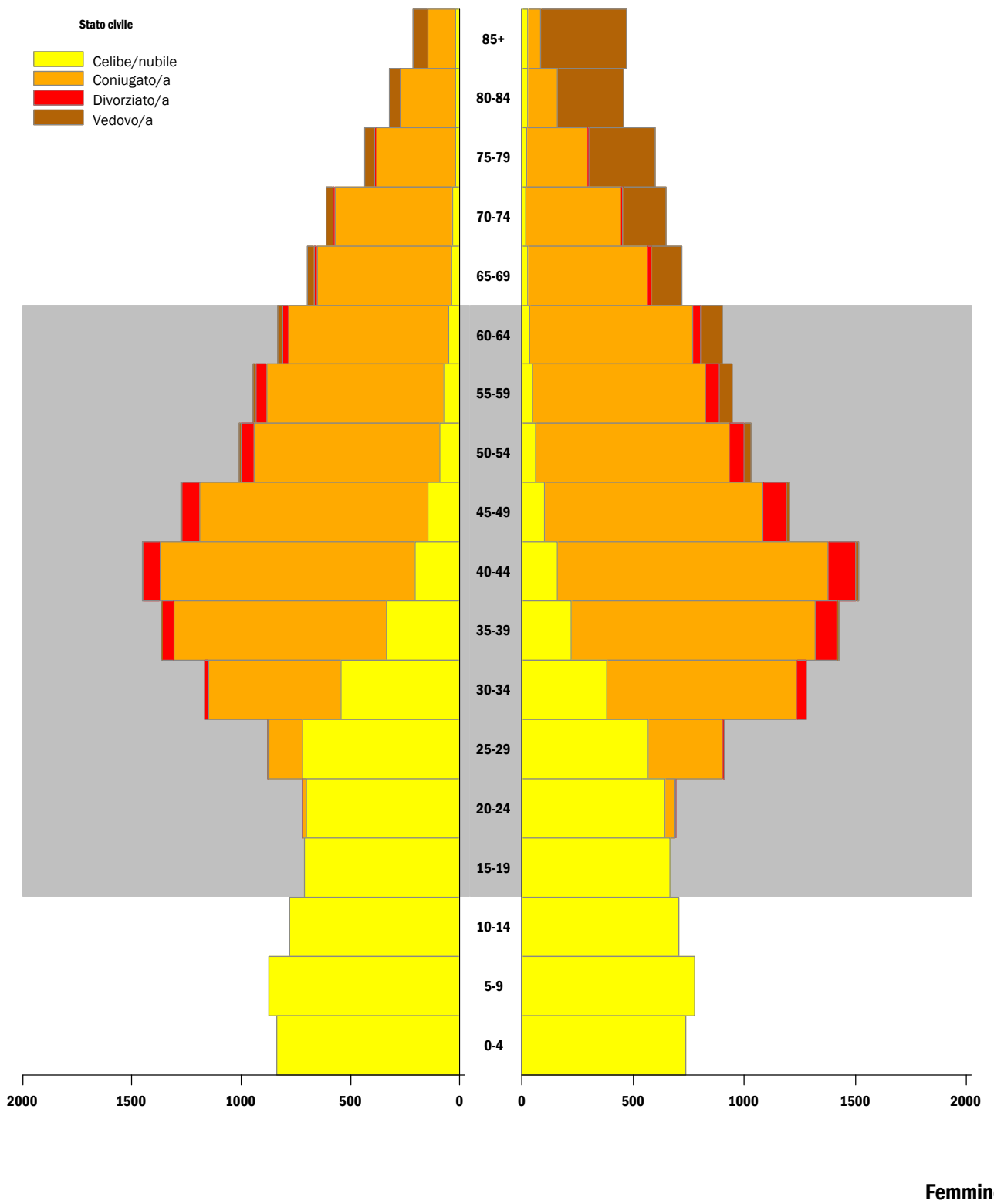
Tavola 1.7 - Popolazione per castello espressa in percentuale

	2008	2009	2010	2011	2012	2013	2014	2015	2016	2017
San Marino	14,0	13,8	13,5	13,2	13,0	12,7	12,5	12,2	12,2	12,1
Acquaviva	6,4	6,4	6,4	6,5	6,5	6,6	6,5	6,4	6,5	6,5
Borgo Maggiore	20,0	20,1	20,0	20,2	20,4	20,4	20,5	20,7	20,8	20,6
Chiesanuova	3,3	3,4	3,4	3,3	3,3	3,4	3,4	3,4	3,4	3,4
Domagnano	9,7	9,6	9,7	10,0	10,0	10,3	10,3	10,4	10,4	10,6
Faetano	3,7	3,7	3,7	3,7	3,6	3,6	3,6	3,6	3,5	3,5
Fiorentino	7,6	7,7	7,9	7,8	7,8	7,8	7,7	7,7	7,7	7,7
Montegiardino	2,8	2,8	2,9	2,8	2,8	2,8	2,8	2,8	2,9	2,9
Serravalle	32,4	32,5	32,6	32,5	32,6	32,5	32,7	32,7	32,7	32,6
Totale	100,0	100,0	100,0	100,0	100,0	100,0	100,0	100,0	100,0	100,0

Tavola 1.8 - Popolazione residente per stato civile e fascia di età (31/12/2017)

	Celibi-Nubili			Coniugati			Vedovi			Divorziati			Totale
	M	F	Totale	M	F	Totale	M	F	Totale	M	F	Totale	
da 1 a 4	745	682	1.427	1.427
da 5 a 9	866	845	1.711	1.711
da 10 a 14	882	774	1.656	1.656
da 15 a 19	898	816	1.714	.	1	1	1.715
da 20 a 24	804	720	1.524	10	19	29	1.553
da 25 a 29	686	570	1.256	98	194	292	.	.	.	1	3	4	1.552
da 30 a 34	503	369	872	345	500	845	.	1	1	9	16	25	1.743
da 35 a 39	386	301	687	613	763	1.376	2	1	3	23	57	80	2.146
da 40 a 44	365	247	612	909	1.046	1.955	1	3	4	64	121	185	2.756
da 45 a 49	250	187	437	1.087	1.146	2.233	5	18	23	119	154	273	2.966
da 50 a 54	167	132	299	1.172	1.188	2.360	12	26	38	151	201	352	3.049
da 55 a 59	128	89	217	1.010	932	1.942	19	40	59	119	159	278	2.496
da 60 a 64	71	49	120	829	805	1.634	17	74	91	76	96	172	2.017
da 65 a 69	61	40	101	735	678	1.413	25	123	148	63	65	128	1.790
da 70 a 74	35	27	62	658	581	1.239	45	185	230	29	39	68	1.599
da 75 a 79	24	19	43	485	358	843	47	252	299	15	16	31	1.216
da 80 a 84	19	14	33	323	218	541	59	293	352	10	2	12	938
da 85 a 89	8	13	21	177	80	257	54	298	352	3	4	7	637
da 90 a 94	5	9	14	52	12	64	35	163	198	.	.	.	276
da 95 a 99	1	2	3	5	2	7	12	56	68	.	.	.	78
> 100	1	1	2	5	5	.	.	.	7
Totale	6.905	5.906	12.811	8.508	8.523	17.031	333	1.538	1.871	682	933	1.615	33.328

Tavola 1.9 - Popolazione presente per grado d'istruzione (31/12/2017)

	Residenti			Soggiornanti			Pop. Presente		
	M	F	Totale	M	F	Totale	M	F	Totale
Licenza elementare	1.890	2.416	4.306	20	14	34	1.910	2.430	4.340
Licenza media inferiore	4.533	3.717	8.250	60	331	391	4.593	4.048	8.641
Diploma di qualifica	941	1.958	2.899	5	6	11	946	1.964	2.910
Diploma di maturità	3.728	3.218	6.946	30	29	59	3.758	3.247	7.005
Diploma universitario	405	758	1.163	2	2	4	407	760	1.167
Laurea	1.192	1.464	2.656	15	5	20	1.207	1.469	2.676
n.d.	3.739	3.369	7.108	228	378	606	3.967	3.747	7.714
Totale	16.428	16.900	33.328	360	765	1.125	16.788	17.665	34.453

Tavola 1.10 - Popolazione residente per stato civile

	Celibi-Nubili			Coniugati			Divorziati			Vedovi			Totale
	M	F	Totale	M	F	Totale	M	F	Totale	M	F	Totale	
2008	6.311	5.351	11.662	8.319	8.412	16.731	435	619	1.054	278	1.544	1.822	31.269
2009	6.390	5.429	11.819	8.416	8.467	16.883	447	648	1.095	279	1.556	1.835	31.632
2010	6.463	5.506	11.969	8.440	8.492	16.932	472	686	1.158	278	1.551	1.829	31.888
2011	6.544	5.588	12.132	8.463	8.519	16.982	515	729	1.244	286	1.549	1.835	32.193
2012	6.625	5.652	12.277	8.510	8.571	17.081	535	744	1.279	295	1.539	1.834	32.471
2013	6.670	5.676	12.346	8.518	8.585	17.103	537	748	1.285	297	1.541	1.838	32.572
2014	6.730	5.752	12.482	8.548	8.570	17.118	553	778	1.331	302	1.556	1.858	32.789
2015	6.798	5.795	12.593	8.563	8.582	17.145	581	813	1.394	310	1.563	1.873	33.005
2016	6.842	5.859	12.701	8.563	8.576	17.139	626	872	1.498	310	1.548	1.858	33.196
2017	6.905	5.906	12.811	8.508	8.523	17.031	682	933	1.615	333	1.538	1.871	33.328

Tavola 1.11 - Famiglie - componenti medi e densità per castello (31/12/2017)

	Totale Famiglie	Componenti Medi	Abitanti Maschi	Abitanti Femmine	Abitanti Totali	Densità per km
San Marino	1.813	2,23	1.976	2.067	4.043	616,79
Acquaviva	893	2,42	1.079	1.080	2.159	465,15
Borgo Maggiore	3.025	2,27	3.397	3.469	6.866	719,42
Chiesanuova	471	2,42	581	561	1.142	206,07
Domagnano	1.439	2,47	1.728	1.820	3.548	486,97
Faetano	482	2,44	584	592	1.176	157,84
Fiorentino	1.052	2,44	1.279	1.288	2.567	395,40
Montegiardino	379	2,51	477	473	950	272,95
Serravalle	4.695	2,32	5.327	5.550	10.877	1.065,84
Totale	14.249	2,34	16.428	16.900	33.328	544,61

Tavola 1.12 - Quozienti di fecondità per anno

Anno	Quozienti di fecondità								Lordo Totale	Lordo Fem.	Netto Totale	Netto Fem.
	15/19	19/24	25/29	30/34	35/39	40/44	45/49	Totale				
2008	2,92	33,82	84,94	111,6	64,93	11,11	0,76	45,03	1550,62	799,75	1449,26	747,47
2009		26,83	59,59	97,80	69,50	11,69	1,46	39,40	1334,35	623,57	1242,43	580,61
2010	1,43	17,60	65,03	119,7	70,30	17,21	2,10	43,44	1467,02	670,01	1363,83	622,88
2011	1,43	15,80	76,06	104,8	80,48	14,17	1,33	42,26	1470,48	775,84	1367,59	721,55
2012	1,40	17,27	70,62	98,67	68,97	14,28	0,65	38,11	1359,22	679,61	1265,20	632,60
2013		8,50	72,46	125,5	75,89	18,44	3,22	42,44	1520,09	644,02	1410,94	597,78
2014	1,32	26,35	95,17	103,9	62,21	16,52	0,64	39,50	1530,49	775,58	1429,08	724,19
2015		21,10	59,37	101,8	72,34	15,82	1,95	36,36	1361,71	658,07	1265,46	611,56
2016		19,61	71,71	109,8	68,67	8,87	1,99	35,95	1402,99	712,12	1307,13	663,47
2017	1,22	10,83	65,19	85,78	57,04	17,67	1,99	31,44	1198,58	562,49	1113,95	522,77

Tavola 1.13 - Popolazione per posizione anagrafica e cittadinanza (31/12/2017)

	Residenti			Soggiornanti			Totale			Cittadinanza	Residenti			Soggiornanti			Totale			
	M	F	T	M	F	T	M	F	T		M	F	T	M	F	T	M	F	T	
Cittadinanza											Cittadinanza									
Sammarinese	13.532	14.448	27.980	.	.	.	13.532	14.448	27.980	Indiana	1	1	2	.	1	1	1	2	3	
Italiana	2.690	1.884	4.574	268	240	508	2.958	2.124	5.082	Iraniana	.	3	3	3	3	
Albanese	21	32	53	5	14	19	26	46	72	Israelliana	.	1	1	1	1	
Austriaca	2	6	8	.	1	1	2	7	9	Siriana	.	.	.	3	3	6	3	3	6	
Belga	2	2	4	.	.	.	2	2	4	Turca	2	2	4	.	1	1	2	3	5	
Bulgara	1	3	4	.	4	4	1	7	8	Kazakistana	1	1	.	1	1	
Finlandese	.	2	2	.	1	1	.	3	3	Algerina	1	1	.	1	1	
Britannica	1	2	3	.	1	1	1	3	4	Angolana	.	1	1	1	1	
Greca	1	.	1	.	.	.	1	.	1	Ivoriata	1	1	.	1	1	
Irlandese	.	2	2	.	1	1	.	3	3	Camerunese	1	.	1	.	.	.	1	.	1	
Jugoslava	2	1	3	.	.	.	2	1	3	Congolese	1	.	1	.	.	.	1	.	1	
Norvegese	.	1	1	1	1	Egiziana	4	1	5	.	.	.	4	1	5	
Olandese	1	1	2	1	.	1	2	1	3	Etiopie	.	2	2	2	2	
Polacca	6	28	34	2	9	11	8	37	45	Gambiana	1	.	1	2	1	3	3	1	4	
Portoghese	.	2	2	2	2	Malgascia	.	1	1	1	1	
Rumena	26	132	158	21	104	125	47	236	283	Mali	.	.	.	1	.	1	1	.	1	
Spagnola	1	1	2	.	.	.	1	1	2	Marocchina	8	7	15	2	4	6	10	11	21	
Svedese	.	2	2	2	2	Nigeriana	1	6	7	.	1	1	1	7	8	
Svizzera	1	.	1	.	2	2	1	2	3	Ruandese	.	2	2	2	2	
Ucraina	7	72	79	11	276	287	18	348	366	Senegalese	3	2	5	1	.	1	4	2	6	
Ungherese	2	2	4	.	2	2	2	4	6	Tunisina	3	2	5	1	1	2	4	3	7	
Russa	6	40	46	2	23	25	8	63	71	Barbadiana	1	1	2	.	.	.	1	1	2	
Lettone	.	1	1	1	1	Canadese	1	.	1	.	.	.	1	.	1	
Croata	6	10	16	3	4	7	9	14	23	Cubana	7	17	24	4	5	9	11	22	33	
Ceca	.	1	1	1	1	Dominicana	3	7	10	1	.	1	4	7	11	
Slovacca	2	10	12	.	1	1	2	11	13	Statunitense	12	6	18	.	.	.	12	6	18	
Armena	2	2	.	2	2	Guatemalteca	.	1	1	1	1	
Bielorussa	1	9	10	2	8	10	3	17	20	Honduregna	1	1	.	1	1	
Moldava	7	15	22	13	26	39	20	41	61	Messicana	.	6	6	6	6	
Francese	10	12	22	.	2	2	10	14	24	Panamense	1	.	1	.	.	.	1	.	1	
Tedesca	2	5	7	.	.	.	2	5	7	Argentina	30	31	61	1	6	7	31	37	68	
Bosniaca	.	1	1	1	.	1	1	1	2	Boliviana	.	1	1	1	1	
Cingalese	.	.	.	2	.	2	2	.	2	Brasiliana	5	34	39	2	4	6	7	38	45	
Cinese	3	10	13	5	2	7	8	12	20	Cilena	3	2	5	.	.	.	3	2	5	
Sudcoreana	.	.	.	1	.	1	1	.	1	Colombiana	1	6	7	1	1	2	2	7	9	
Filippina	.	1	1	1	1	Ecuadoregna	2	4	6	1	.	1	3	4	7	
Giapponese	.	3	3	3	3	Peruviana	.	4	4	.	2	2	.	6	6	
										Venezuelana	.	.	.	2	.	2	2	.	2	
										Macedone	2	2	4	.	.	.	2	2	4	
										Serba	.	1	1	.	1	1	.	2	2	
										Eritrea	1	3	4	.	.	.	1	3	4	
										Kirghiza	1	1	2	1	5	6	2	6	8	
										Palestinese	.	1	1	.	1	1	.	2	2	
										Lituana	1	1	.	1	1	

Totale	Residenti			Soggiornanti		
	M	F	T	M	F	T
Totale	16.428	16.900	33.328	360	765	1.125

Tavola 1.14 - Popolazione minorenni per posizione anagrafica e cittadinanza (31/12/2017)

	Residenti			Soggiornanti			Totale		
	M	F	Totale	M	F	Totale	M	F	Totale
Sammarinese	2.950	2.726	5.676	.	.	.	2.950	2.726	5.676
Italiana	226	191	417	39	31	70	265	222	487
Albanese	6	5	11	.	.	.	6	5	11
Austriaca	1	1	2	.	.	.	1	1	2
Olandese	1	.	1	.	.	.	1	.	1
Polacca	2	4	6	.	2	2	2	6	8
Rumena	3	10	13	2	4	6	5	14	19
Spagnola	.	1	1	1	1
Svizzera	1	1	.	1	1
Ucraina	3	1	4	4	5	9	7	6	13
Russa	3	.	3	.	.	.	3	.	3
Slovacca	1	1	2	.	.	.	1	1	2
Moldava	.	1	1	4	2	6	4	3	7
Tedesca	.	2	2	2	2
Cinese	2	2	4	.	.	.	2	2	4
Siriana	.	.	.	2	1	3	2	1	3
Turca	1	1	2	.	.	.	1	1	2
Etiopie	.	1	1	1	1
Marocchina	1	1	2	.	.	.	1	1	2
Senegalese	1	1	2	.	.	.	1	1	2
Tunisina	2	1	3	1	.	1	3	1	4
Barbadiana	.	1	1	1	1
Cubana	.	1	1	.	1	1	.	2	2
Dominicana	2	.	2	.	.	.	2	.	2
Statunitense	3	.	3	.	.	.	3	.	3
Messicana	.	1	1	1	1
Argentina	2	1	3	.	1	1	2	2	4
Brasiliana	1	1	2	2	1	3	3	2	5
Cilena	1	.	1	.	.	.	1	.	1
Colombiana	.	1	1	1	1
Peruviana	1	1	.	1	1
Venezuelana	.	.	.	1	.	1	1	.	1
Macedone	1	2	3	.	.	.	1	2	3
Kirghiza	.	.	.	1	1	2	1	1	2
Palestinese	.	1	1	1	1
Totale Generale	3.213	2.959	6.172	56	51	107	3.269	3.010	6.279

Tavola 1.15 - Nati per ordine di nascita ed età della madre (Anno 2017)

Ordine di Nascita	Età della madre									Totale	
	Da 16 a 20 anni	Da 21 a 25 anni	Da 26 a 30 anni	Da 31 a 35 anni	Da 36 a 40 anni	Da 41 a 45 anni	Da 46 a 50 anni	Da 56 a 60 anni	n.d.	somma	%
1	1	14	36	35	23	8	1	.	.	118	51,75
2	.	1	12	28	23	8	1	1	.	74	32,46
3	.	1	1	1	7	10	4,39
4	.	.	1	1	0,44
5	1	1	0,44
n.d.	.	.	1	4	1	.	.	.	18	24	10,53
Totale	1	16	51	68	55	16	2	1	18	228	100,00

Tavola 1.16 - Nati per età dei genitori (Anno 2017)

Età del padre	Età della madre																										Totale		
	19	21	22	23	24	25	26	27	28	29	30	31	32	33	34	35	36	37	38	39	40	41	42	43	44	46		n.d.	> 40 anni
20	.	1	1
24	1	1	1	3
25	.	.	.	1	.	1	2
26	1	1
27	1	.	1	.	1	1	4
28	1	1	1	1	4
29	3	2	5
30	2	1	2	.	.	1	2	8
31	1	1	2	1	1	1	1	2	10
32	1	.	1	1	3	1	.	.	1	.	1	1	10
33	1	2	2	3	3	2	1	.	.	.	1	15
34	1	2	.	.	2	1	1	1	2	2	2	1	.	1	.	1	.	1	17
35	1	.	1	1	.	.	1	1	1	.	2	2	2	1	13
36	2	.	1	1	1	2	1	2	2	12
37	1	1	.	1	3	3	2	2	1	.	.	1	1	16
38	1	.	1	.	2	.	.	3	2	1	1	.	1	12
39	1	.	.	.	1	.	.	2	1	2	2	1	.	1	2	.	1	14
40	1	.	1	1	1	.	.	2	.	.	.	1	1	8
41	1	.	1	1	1	.	2	1	.	1	.	1	.	1	.	.	.	10
42	1	.	.	.	2	1	.	2	.	.	.	1	7
43	1	1	1	1	.	2	1	.	4	1	1	13
44	1	.	.	.	1	1	1	4
45	1	1	2
46	1	1	1	1	.	1	.	1	2	.	7
47	1	1	.	1	3
48	1	1	2
49	1	1
> 50 anni	1	1	2
n.d.	.	.	1	1	.	1	1	18	22
Totale	1	2	1	1	3	9	9	7	9	14	12	14	12	12	17	13	13	15	11	7	9	7	6	2	1	2	18	1	228

Tavola 1.17 - Nati per ordine e durata del matrimonio (Anno 2017)

Durata del matrimonio		Ordine di nascita						Totale
		1	2	3	4	5	n.d.	
Anni	Mesi							
	0	1	1
	1	1	1
	2	3	3
	4	3	3
0	5	.	1	1
	7	2	2
	9	4	4
	10	3	1	4
	11	1	1
	12	1	1
1	.	20	4	.	.	.	1	25
	2	.	11	6	.	1	.	18
	3	.	7	4	1	.	1	13
	4	.	5	15	.	.	1	21
	5	.	6	9	1	.	1	17
	6	.	4	7	.	.	.	11
	7	.	1	2	1	.	.	4
	8	.	1	4	1	.	.	6
	9	.	.	2	1	.	.	3
	10	.	.	2	.	.	1	3
Oltre 10 anni	.	5	7	3	.	.	.	15
n.d.	.	51	15	4	.	1	.	71
Totale		130	79	12	1	2	4	228

Tavola 1.18 - Nati vivi per caratteristiche del parto

	2008	2009	2010	2011	2012	2013	2014	2015	2016	2017	Totale
Nati vivi	349	306	334	325	292	320	296	269	262	228	2.981
Tipo di Parto											
Spontaneo	226	191	187	190	170	192	203	178	159	150	1.846
Cesareo	91	96	111	115	98	99	63	61	72	53	859
Non specificato	32	19	36	20	24	29	30	30	31	25	276
Presentazione del feto											
Vertice	301	266	279	293	251	279	258	228	224	195	2.574
Spalla	.	.	1	1	1	.	2	.	.	.	5
Podice	15	16	17	10	14	11	6	11	7	8	115
Faccia	.	1	.	.	1	2
Non specificato	33	23	37	21	25	30	30	30	31	25	285

Tavola 1.19 - Nati vivi (in territorio) per durata della gestazione e peso del neonato (Anno 2017)

		Durata della gestazione			
		n.d.	8	9	10
Peso del neonato in grammi					
n.d.	M	11	.	.	.
	F	14	.	.	.
0-2000	M
	F
2001-2500	M	.	2	1	.
	F	.	2	1	.
2501-3000	M	.	12	20	.
	F	.	8	13	.
3001-3500	M	.	6	30	.
	F	.	13	42	1
3501-4000	M	.	4	32	.
	F	.	2	9	.
Oltre 4000	M
	F
Totale		25	49	148	1

Tavola 1.20 - Nati vivi per genere di parto e sesso

		2008	2009	2010	2011	2012	2013	2014	2015	2016	2017	Totale
Nati vivi	M	169	163	182	154	146	185	146	139	130	121	1.535
	F	180	143	152	171	146	135	150	130	132	107	1.446
	Totale	349	306	334	325	292	320	296	269	262	228	2.981
Genere di Parto												
Semplice	M	163	155	155	142	132	167	129	123	115	108	1.389
	F	174	130	131	161	128	113	133	110	114	93	1.287
	Totale	337	285	286	303	260	280	262	233	229	201	2.676
Plurimo	M	6	3	7	.	5	5	2	1	.	2	31
	F	6	7	5	2	3	5	2	5	2	.	37
	Totale	12	10	12	2	8	10	4	6	2	2	68
Non specificato	M	.	5	20	12	9	13	15	15	15	11	115
	F	.	6	16	8	15	17	15	15	16	14	122
	Totale	.	11	36	20	24	30	30	30	31	25	237

Tavola 1.21 - Nati vivi per filiazione e sesso

		2008	2009	2010	2011	2012	2013	2014	2015	2016	2017	Totale
Nati vivi	M	169	163	182	154	146	185	146	139	130	121	1.535
	F	180	143	152	171	146	135	150	130	132	107	1.446
	Totale	349	306	334	325	292	320	296	269	262	228	2.981
Filiazione												
Legittimo	M	133	125	128	108	106	139	100	94	86	75	1.094
	F	139	104	108	125	103	94	96	91	88	66	1.014
	Totale	272	229	236	233	209	233	196	185	174	141	2.108
Illegittimo riconosciuto soltanto dalla madre	M	1	2	1	.	1	1	1	2	1	2	12
	F	2	.	1	1	.	1	1	1	1	1	9
	Totale	3	2	2	1	1	2	2	3	2	3	21
Illegittimo riconosciuto soltanto dal padre	M	1	1
	F	1	.	.	.	1
	Totale	1	1	.	.	.	2
Illegittimo riconosciuto da entrambi i genitori	M	34	31	33	34	30	32	30	28	28	34	314
	F	39	33	27	37	28	23	37	23	28	27	302
	Totale	73	64	60	71	58	55	67	51	56	61	616
Non specificato	M	.	5	20	12	9	13	15	15	15	10	114
	F	.	6	16	8	15	17	15	15	15	13	120
	Totale	.	11	36	20	24	30	30	30	30	23	234

Tavola 1.22 - Morti per causa di morte e sesso

	2015			2016			2017			Totale		
	M	F	Totale	M	F	Totale	M	F	Totale	M	F	Totale
Tumori	43	27	70	32	41	73	39	36	75	114	104	218
Malattie endocrine, nutrizionali e metaboliche	6	5	11	10	3	13	4	8	12	20	16	36
Disturbi psichici e comportamentali	2	8	10	4	9	13	4	7	11	10	24	34
Malattie del sistema circolatorio	35	36	71	33	49	82	37	57	94	105	142	247
Malattie del sistema respiratorio	12	14	26	14	12	26	11	14	25	37	40	77
Sintomi, segni e risultati anormali di esami clinici e di laboratorio, non classificati altrove	1	2	3	.	3	3	5	.	5	6	5	11
Malattie dell'apparato genitourinario	1	2	3	4	1	5	4	7	11	9	10	19
Cause esterne di morbosità e mortalità	12	2	14	8	1	9	7	4	11	27	7	34
Malattie del sistema nervoso	6	11	17	11	8	19	11	16	27	28	35	63
Malattie dell'apparato digerente	2	6	8	3	7	10	3	4	7	8	17	25
Traumatismi, avvelenamenti ed alcune altre conseguenze di cause esterne	.	2	2	2	2
Totale	120	115	235	119	134	253	125	153	278	364	402	766

Tavola 1.23 - Morti per fascia di età e sesso

	2015			2016			2017			Totale		
	M	F	Totale	M	F	Totale	M	F	Totale	M	F	Totale
Da 0 a 5 anni	1	1	.	1	1	.	2	2
Da 16 a 20 anni	.	.	.	1	.	1	.	.	.	1	.	1
Da 21 a 25 anni	2	.	2	2	.	2
Da 26 a 30 anni	.	.	.	1	.	1	.	.	.	1	.	1
Da 36 a 40 anni	1	.	1	1	.	1
Da 41 a 45 anni	.	1	1	.	1	1	.	1	1	.	3	3
Da 46 a 50 anni	2	.	2	3	2	5	5	4	9	10	6	16
Da 51 a 55 anni	5	4	9	3	1	4	5	1	6	13	6	19
Da 56 a 60 anni	4	2	6	3	2	5	5	6	11	12	10	22
Da 61 a 65 anni	6	.	6	7	2	9	5	3	8	18	5	23
Da 66 a 70 anni	7	5	12	11	8	19	8	5	13	26	18	44
Da 71 a 75 anni	13	3	16	13	8	21	13	7	20	39	18	57
Da 76 a 80 anni	18	8	26	17	7	24	20	13	33	55	28	83
Da 81 a 85 anni	25	28	53	26	25	51	26	27	53	77	80	157
Da 86 a 90 anni	16	20	36	15	32	47	18	35	53	49	87	136
Da 91 a 95 anni	19	30	49	15	27	42	17	35	52	51	92	143
Da 96 a 100 anni	3	11	14	4	15	19	2	13	15	9	39	48
Oltre 100 anni	.	2	2	.	3	3	.	2	2	.	7	7
n.d.	.	1	1	1	1
Totale	120	115	235	119	134	253	125	153	278	364	402	766

Tavola 1.24 - Morti per causa di morte e sesso - Tumori

	2015			2016			2017			Totale		
	M	F	Totale	M	F	Totale	M	F	Totale	M	F	Totale
Tumori maligni dell'apparato respiratorio e degli organi intratoracici	11	4	15	10	7	17	9	2	11	30	13	43
Tumori maligni del tessuto linfatico, ematopoietico e tessuti correlati	8	1	9	.	5	5	4	2	6	12	8	20
Tumori benigni	.	1	1	1	1	2	.	.	.	1	2	3
Tumori maligni degli organi dell'apparato digerente	13	11	24	10	12	22	14	14	28	37	37	74
Tumori maligni degli organi genitali femminili	.	3	3	.	4	4	.	2	2	.	9	9
Tumori maligni dell'apparato urinario	4	1	5	4	2	6	4	1	5	12	4	16
Tumori maligni di sedi mal definite, tumori secondari e di sedi non specificate	1	2	3	1	1	2	.	.	.	2	3	5
Tumori di comportamento incerto o sconosciuto	1	1	2	1	.	1	.	1	1	2	2	4
Tumore maligno della mammella	.	3	3	1	6	7	.	7	7	1	16	17
Tumori maligni di tessuto mesoteliale e dei tessuti molli	1	.	1	.	1	1	3	.	3	4	1	5
Melanoma ed altri tumori maligni della cute	1	.	1	.	.	.	1	.	1	2	.	2
Tumori maligni dell'occhio, dell'encefalo e di altre parti del sistema nervoso centrale	1	.	1	2	1	3	3	5	8	6	6	12
Tumori maligni degli organi genitali maschili	2	.	2	1	.	1	1	.	1	4	.	4
Tumori maligni del labbro, della cavità orale e della faringe	1	1	.	1	1	.	2	2
Tumori maligni della tiroide e delle altre ghiandole endocrine	.	.	.	1	.	1	.	.	.	1	.	1
Tumori maligni di sedi indipendenti (primitive) multiple	1	1	.	1	1
Totale	43	27	70	32	41	73	39	36	75	114	104	218

Tavola 1.25 - Morti per fascia di età e sesso - Tumori

	2015			2016			2017			Totale		
	M	F	Totale	M	F	Totale	M	F	Totale	M	F	Totale
Da 0 a 5 anni	1	1	.	1	1
Da 41 a 45 anni	1	1	.	1	1	.	2	2
Da 46 a 50 anni	1	.	1	2	1	3	.	2	2	3	3	6
Da 51 a 55 anni	1	3	4	2	1	3	2	1	3	5	5	10
Da 56 a 60 anni	3	2	5	1	2	3	3	3	6	7	7	14
Da 61 a 65 anni	1	.	1	5	2	7	2	2	4	8	4	12
Da 66 a 70 anni	5	4	9	5	5	10	6	1	7	16	10	26
Da 71 a 75 anni	7	1	8	5	5	10	6	4	10	18	10	28
Da 76 a 80 anni	11	4	15	6	6	12	11	5	16	28	15	43
Da 81 a 85 anni	7	8	15	4	5	9	6	6	12	17	19	36
Da 86 a 90 anni	4	3	7	1	6	7	3	4	7	8	13	21
Da 91 a 95 anni	3	2	5	1	7	8	.	4	4	4	13	17
Da 96 a 100 anni	2	2	.	2	2
Totale	43	27	70	32	41	73	39	36	75	114	104	218

Tavola 1.26 - Morti per causa di morte e sesso - Sistema circolatorio

	2015			2016			2017			Totale		
	M	F	Totale	M	F	Totale	M	F	Totale	M	F	Totale
Malattie ipertensive	1	2	3	2	4	6	7	9	16	10	15	25
Cardiopatie ischemiche	6	5	11	6	9	15	3	5	8	15	19	34
Altre forme di cardiopatia	17	11	28	18	20	38	14	20	34	49	51	100
Malattie cerebrovascolari	7	12	19	6	13	19	10	18	28	23	43	66
Malattie delle arterie, delle arteriole e dei capillari	.	5	5	1	3	4	2	2	4	3	10	13
Cuore polmonare e malattie del circolo polmonare	4	1	5	.	.	.	1	3	4	5	4	9
Totale	35	36	71	33	49	82	37	57	94	105	142	247

Tavola 1.27 - Morti per fascia di età e sesso - Sistema circolatorio

	2015			2016			2017			Totale		
	M	F	Totale	M	F	Totale	M	F	Totale	M	F	Totale
Da 36 a 40 anni	1	.	1	1	.	1
Da 46 a 50 anni	.	.	.	1	.	1	1	2	3	2	2	4
Da 51 a 55 anni	1	.	1	.	.	.	2	.	2	3	.	3
Da 56 a 60 anni	.	.	.	1	.	1	1	2	3	2	2	4
Da 61 a 65 anni	1	.	1	.	.	.	1	.	1	2	.	2
Da 66 a 70 anni	1	.	1	2	1	3	.	.	.	3	1	4
Da 71 a 75 anni	2	.	2	1	2	3	4	1	5	7	3	10
Da 76 a 80 anni	3	1	4	4	1	5	4	4	8	11	6	17
Da 81 a 85 anni	8	9	17	8	5	13	8	8	16	24	22	46
Da 86 a 90 anni	6	5	11	8	15	23	7	15	22	21	35	56
Da 91 a 95 anni	10	14	24	5	15	20	6	17	23	21	46	67
Da 96 a 100 anni	3	6	9	3	9	12	2	7	9	8	22	30
Oltre 100 anni	.	1	1	.	1	1	.	1	1	.	3	3
Totale	35	36	71	33	49	82	37	57	94	105	142	247

Tavola 1.28 - Morti per causa di morte e sesso - Apparato respiratorio

	2015			2016			2017			Totale		
	M	F	Totale	M	F	Totale	M	F	Totale	M	F	Totale
Malattie croniche delle basse vie respiratorie	10	13	23	11	7	18	9	12	21	30	32	62
Influenza e polmonite	.	1	1	2	3	5	2	2	4	4	6	10
Malattie polmonari da agenti esterni	1	.	1	1	.	1	.	.	.	2	.	2
Condizioni morbose suppurative e necrotiche delle basse vie respiratorie	1	.	1	1	.	1
Altre malattie dell'apparato respiratorio	2	2	2	2
Totale	12	14	26	14	12	26	11	14	25	37	40	77

Tavola 1.29 - Morti per fascia di età e sesso - Apparato respiratorio

	2015			2016			2017			Totale		
	M	F	Totale	M	F	Totale	M	F	Totale	M	F	Totale
Da 56 a 60 anni	.	.	.	1	.	1	.	.	.	1	.	1
Da 66 a 70 anni	1	1	1	1
Da 71 a 75 anni	1	1	2	2	.	2	1	1	2	4	2	6
Da 76 a 80 anni	.	1	1	.	.	.	1	1	2	1	2	3
Da 81 a 85 anni	6	2	8	5	5	10	4	5	9	15	12	27
Da 86 a 90 anni	3	1	4	2	.	2	2	3	5	7	4	11
Da 91 a 95 anni	2	5	7	3	1	4	3	3	6	8	9	17
Da 96 a 100 anni	.	3	3	1	3	4	.	.	.	1	6	7
Oltre 100 anni	.	1	1	.	2	2	.	1	1	.	4	4
Totale	12	14	26	14	12	26	11	14	25	37	40	77

Tavola 1.30 - Caratteristiche dei matrimoni (ove almeno un coniuge è cittadino sammarinese)

		2013	2014	2015	2016	2017
Celebrati fuori territorio	Religioso	20	25	24	22	24
	Civile	8	4	6	4	6
	n.n.	15	9	9	11	10
	Totale	43	38	39	37	40
	Religioso(%)	46,51	65,79	61,54	59,46	60,00
	Civile(%)	18,60	10,53	15,38	10,81	15,00
	n.n.(%)	34,88	23,68	23,08	29,73	25,00
Celebrati in territorio	Religioso	48	35	26	39	27
	Civile	130	114	117	105	92
	n.n.
	Totale	178	149	143	144	119
	Religioso(%)	26,97	23,49	18,18	27,08	22,69
	Civile(%)	73,03	76,51	81,82	72,92	77,31
	n.n.(%)
Totale	Religioso	68	60	50	61	51
	Civile	138	118	123	109	98
	n.n.	15	9	9	11	10
	Totale	221	187	182	181	159
	Religioso(%)	30,77	32,09	27,47	33,70	32,08
	Civile(%)	62,44	63,10	67,58	60,22	61,64
	n.n.(%)	6,79	4,81	4,95	6,08	6,29
Totale Matrimoni	221	187	182	181	159	
% Fuori territorio	19,46	20,32	21,43	20,44	25,16	
% in territorio	80,54	79,68	78,57	79,56	74,84	

Tavola 1.31 - Sposi non residenti che hanno sposato un cittadino sammarinese

	Tot. Matrimoni	M	F	Tot.	M(%)	F(%)	Tot.(%)
2013	221	82	87	169	37,10	39,37	76,47
2014	187	53	92	145	28,34	49,20	77,54
2015	182	62	84	146	34,07	46,15	80,22
2016	181	54	84	138	29,83	46,41	76,24
2017	159	47	73	120	29,56	45,91	75,47

Tavola 1.32 - Percentuale mensile dei matrimoni

Totale matrimoni %													
		Gen	Feb	Mar	Apr	Mag	Giu	Lug	Ago	Set	Ott	Nov	Dic
2013	221	5,88	4,52	7,24	6,79	8,14	11,31	14,03	12,22	13,57	9,50	3,17	3,62
2014	187	2,67	6,42	3,74	6,42	5,35	10,16	10,70	10,70	19,25	15,51	1,60	7,49
2015	182	2,75	3,30	4,95	3,85	6,04	10,44	16,48	13,74	18,68	11,54	2,75	5,49
2016	181	3,87	3,87	5,52	4,42	8,29	11,05	13,81	9,94	16,57	13,26	3,31	6,08
2017	159	7,55	4,40	3,14	5,66	5,66	12,58	11,95	15,09	17,61	8,81	1,89	5,66

Tavola 1.33 - Matrimoni per cittadinanza degli sposi (Anno 2017)

Sposa	Sposo							Totale
	Sammarinese	Italiana	Albanese	Polacca	Rumena	Moldava	Cinese	
Sammarinese	29	44	1	.	1	1	.	76
Italiana	51	9	60
Albanese	.	.	1	1
Polacca	.	1	.	1	.	.	.	2
Rumena	5	1	6
Ucraina	2	1	3
Russa	.	1	1
Slovacca	1	1
Moldava	1	2	3
Cinese	1	1
Nigeriana	1	1
Cubana	1	1
Brasiliana	1	1
Altra cittadinanza	2	2
Totale	94	59	2	1	1	1	1	159

Tavola 1.34 - Matrimoni per differenza di età degli sposi

Rito		2013	2014	2015	2016	2017	Totale
		Età sposo maggiore	32	22	18	43	34
Religioso	Età sposa maggiore	4	10	6	13	10	43
	Sposi con stessa età	2	2	5	4	7	20
	n.d.	30	26	21	1	.	78
	Totale	68	60	50	61	51	290
Civile	Età sposo maggiore	48	39	51	76	65	279
	Età sposa maggiore	14	14	17	21	22	88
	Sposi con stessa età	6	9	7	12	11	45
	n.d.	70	56	48	.	.	174
	Totale	138	118	123	109	98	586
Non specificato	Età sposo maggiore	3	3	7	6	8	27
	Età sposa maggiore	1	.	1	4	1	7
	Sposi con stessa età	1	1	.	.	1	3
	n.d.	10	5	1	1	.	17
	Totale	15	9	9	11	10	54

Tavola 1.35 - Caratteristiche degli sposi (Anno 2017) (istruzione, professione e stato civile)

	2013		2014		2015		2016		2017	
	Sposa	Sposo	Sposa	Sposo	Sposa	Sposo	Sposa	Sposo	Sposa	Sposo
Istruzione										
Licenza elementare	1	11	2	6	6	7	1	8	1	7
Licenza media inferiore	32	54	21	44	20	31	15	37	20	22
Diploma di qualifica	15	17	4	18	5	17	10	9	9	13
Diploma di maturità	52	62	43	54	33	65	47	54	35	53
Diploma universitario	12	6	13	9	13	8	13	9	15	7
Laurea	23	27	17	27	20	16	24	17	16	13
Non Specificato	86	44	87	29	85	38	71	47	63	44
Professione										
Casalinga	10	1	7	1	23	1	59	.	45	.
Lavoratore dipendente privato	78	105	56	100	52	81	72	95	57	80
Lavoratore all'estero e altri	7	2	9	2	5	4	8	1	2	3
Lavoratore dipendente pubblico	13	33	15	18	13	18	14	7	11	13
Nulla facente	7	14	12	17	11	21	8	46	17	38
Lavoratore indipendente libero professionista	4	9	.	10	5	9	4	8	4	5
Lavoratore indipendente Titolare	6	9	1	9	1	7	2	7	3	5
Pensionato	1	2	1	5	1	10	2	7	1	11
Pensione integrativa	1	1	.	.	.
Ricerca Occupazione tempo pieno	13	12	6	8	10	14	7	5	12	1
Ricerca Occupazione tempo parziale	.	1	1	1	1	.	.	.	1	.
Studente	3	2	3	5	3	3	4	4	6	3
Altri	79	31	76	11	57	13	.	1	.	.
Stato Civile										
Coniugati	2	4	2	.	3	1	1	.	.	.
Divorziati	27	28	12	30	14	24	16	23	12	27
Non sposati	100	141	81	134	78	124	95	109	81	95
Vedovi	1	3	.	2	.	2	.	3	2	2
Altri	91	45	92	21	87	31	69	46	64	35

Tavola 1.36 - Caratteristiche degli sposi (Anno 2017) (Titolo di studio)

	Sposa							Totale
	Licenza elementare	Licenza media inferiore	Diploma di qualifica	Diploma di maturità	Diploma universitario	Laurea	Non Specificato	
Licenza elementare	.	1	1	1	.	.	4	7
Licenza media inferiore	.	3	2	4	.	2	11	22
Diploma di qualifica	.	1	1	3	.	.	8	13
Diploma di maturità	1	6	1	10	6	4	25	53
Diploma universitario	.	.	.	1	1	1	4	7
Laurea	.	1	.	4	.	1	7	13
Non Specificato	.	8	4	12	8	8	4	44
Totale	1	20	9	35	15	16	63	159

Tavola 1.37 - Movimento Naturale - Quozienti per mille

	1998-2002	2003-2007	2008-2012	2013-2017	2013	2014	2015	2016	2017
Nuzialità	7,72	7,12	6,67	5,67	6,82	5,72	5,54	5,47	4,78
Natalità	11,11	9,95	10,10	8,38	9,88	9,06	8,19	7,92	6,86
Mortalità	7,27	7,17	6,94	7,71	7,62	7,71	7,16	7,65	8,37
Nati Mortalità	2,01	.	1,24	2,18	3,12	.	.	7,58	.
Mortalità Infantile	5,38	2,02	1,87	2,18	3,13	3,38	.	3,82	.
Mortalità Perinatale	3,35	2,02	1,87	2,90	3,12	.	.	11,36	.
Saldo Naturale	3,84	2,77	3,16	0,67	2,25	1,35	1,04	0,27	-1,50

Tavola 1.38 - Immigrati per età

		2013	2014	2015	2016	2017
Da 0 a 10 anni	M	22	28	21	25	17
	F	32	25	16	18	18
	Totale	54	53	37	43	35
Da 11 a 20 anni	M	11	17	16	18	13
	F	13	8	9	17	11
	Totale	24	25	25	35	24
Da 21 a 30 anni	M	42	39	47	20	31
	F	40	38	36	41	39
	Totale	82	77	83	61	70
Da 31 a 40 anni	M	62	47	45	31	36
	F	61	43	50	39	39
	Totale	123	90	95	70	75
Da 41 a 50 anni	M	46	31	38	30	31
	F	36	25	36	27	24
	Totale	82	56	74	57	55
Da 51 a 60 anni	M	20	24	20	20	13
	F	17	18	19	16	15
	Totale	37	42	39	36	28
Da 61 a 70 anni	M	17	19	14	15	8
	F	8	4	8	8	5
	Totale	25	23	22	23	13
Oltre 70 anni	M	14	4	8	4	1
	F	20	2	8	2	3
	Totale	34	6	16	6	4
Totale Generale	M	234	209	209	163	150
	F	227	163	182	168	154
	Totale	461	372	391	331	304

Tavola 1.39 - Immigrati per paese di provenienza

	2013			2014			2015			2016			2017		
	M	F	Totale	M	F	Totale	M	F	Totale	M	F	Totale	M	F	Totale
Italia	181	166	347	166	124	290	158	145	303	132	130	262	117	123	240
Albania	1	1	2	.	1	1	2	2	4
Austria	1	2	3	.	.	.
Belgio	.	1	1	1	.	1	1	.	1
Gran bretagna	2	.	2	1	.	1	.	.	.
Lussemburgo	.	.	.	1	.	1	1	.	1
Principato di monaco	1	.	1	1	.	1	.	.	.
Polonia	2	2	4
Romania	.	6	6	.	6	6	1	5	6	2	6	8	3	3	6
Svizzera	1	.	1	1	1	2	.	2
Ucraina	.	3	3	1	.	1	.	5	5	2	3	5	.	4	4
Fed.russa	1	3	4	1	1	1	1	2	.	1	1
Croazia	.	1	1	1	.	1
Slovacchia	1	1	.	1	1
Repubblica moldova	.	1	1	.	1	1	2	1	3
Francia	1	1	2	.	1	1	2	2	4	3	.	3	.	.	.
Filippine	.	.	.	2	1	3
India	.	.	.	1	.	1	.	.	.	1	.	1	.	.	.
Israele	1	1	1	1	.	.	.
Egitto	1	.	1	.	.	.	1	.	1	1	.	1	.	.	.
Etiopia	.	1	1	1	1	.	.	.
Nigeria	.	1	1	.	1	1	1	1
Ruanda	.	1	1	1	1	.	.	.
Senegal	1	.	1	1	1
Canada	.	.	.	1	.	1	1	.	1	.	.	.	2	2	4
Cuba	.	2	2	.	.	.	1	.	1
U.s.a.	1	2	3	1	4	5	5	1	6	1	1	2	5	3	8
Messico	1	1	2
Argentina	2	1	3	2	3	5	3	3	6	2	3	5	8	8	16
Bolivia	2	1	3	.	.	.
Brasile	1	3	4	2	4	6	.	1	1	.	2	2	.	2	2
Cile	1	1	1	.	1
Rep.dominicana	1	1	2	2	.	2
U.r.s.s.	1	1	2	2	.	.	.
Irreperibile censimento	31	23	54	23	9	32	1	1	2
Rep. di lituania	.	.	.	1	.	1	.	.	.	1	.	1	.	.	.
Altri	6	6	12	6	5	11	30	15	45	12	12	24	9	5	14
Totale Generale	234	227	461	209	163	372	209	182	391	163	168	331	150	154	304

Tavola 1.40 - Caratteristiche Immigrati (Stato Civile e Professione)

	2013	2014	2015	2016	2017
Capi Famiglia	190	143	139	118	96
Stato Civile < 15 anni (non sposati)	64	61	46	57	43
Coniugati	287	217	242	196	181
Divorziati	14	11	8	6	8
Vedovi	11	2	10	4	2
n.d.	.	.	1	.	.
non sposati	85	81	84	68	70
Professione Altro	196	155	186	158	133
Bambino (0-5 anni)	34	37	28	29	25
Indipendente	2	3	6	2	2
Lavoratore dipendente privato	128	74	77	61	70
Lavoratore dipendente pubblico	6	9	9	4	10
Pensionato	14	5	10	5	4
Ricerca Occupazione	39	47	45	33	29
Studente	42	42	30	39	31

Tavola 1.41 - Caratteristiche Immigrati (Titolo di studio)

	2013	2014	2015	2016	2017
Istruzione Licenza elementare	26	18	17	7	8
Licenza media inferiore	80	54	64	28	32
Diploma di qualifica	12	10	14	6	8
Diploma di maturità	71	48	43	33	25
Diploma universitario	4	6	11	12	6
Laurea	20	20	13	18	15
n.d. <= 14	64	61	46	57	43
n.d. > 14	184	155	183	170	167

Tavola 1.42 - Emigrati per età

		2013	2014	2015	2016	2017
Da 0 a 10 anni	M	13	14	12	16	8
	F	17	5	9	8	7
	Totale	30	19	21	24	15
Da 11 a 20 anni	M	18	13	8	9	5
	F	8	4	3	4	5
	Totale	26	17	11	13	10
Da 21 a 30 anni	M	13	14	14	6	8
	F	14	10	17	8	7
	Totale	27	24	31	14	15
Da 31 a 40 anni	M	32	18	20	13	9
	F	43	22	20	12	12
	Totale	75	40	40	25	21
Da 41 a 50 anni	M	29	23	24	18	12
	F	30	18	18	20	5
	Totale	59	41	42	38	17
Da 51 a 60 anni	M	39	15	14	12	6
	F	25	9	8	4	15
	Totale	64	24	22	16	21
Da 61 a 70 anni	M	46	13	8	9	8
	F	29	8	11	6	7
	Totale	75	21	19	15	15
Oltre 70 anni	M	37	6	9	2	3
	F	40	7	14	2	5
	Totale	77	13	23	4	8
Totale Generale	M	227	116	109	85	59
	F	206	83	100	64	63
	Totale	433	199	209	149	122

Tavola 1.43 - Movimento migratorio annuale

			2013	2014	2015	2016	2017	
Immigrati	M	M	234	209	209	163	150	
		F	227	163	182	168	154	
		Tot.	461	372	391	331	304	
	Emigrati	M	M	227	116	109	85	59
			F	206	83	100	64	63
			Tot.	433	199	209	149	122
	Saldo migratorio	M	M	7	93	100	78	91
			F	21	80	82	104	91
			Tot.	28	173	182	182	182
Quoziente per 1000 abitanti (a metà periodo)	di immigratorietà	M	7,22	6,39	6,37	4,93	4,51	
		F	7,01	4,99	5,54	5,08	4,63	
		Tot.	14,23	11,38	11,91	10,00	9,15	
	di emigratorietà	M	7,01	3,55	3,32	2,57	1,78	
		F	6,36	2,54	3,05	1,93	1,90	
		Tot.	7,01	3,55	3,32	2,57	1,78	
	di accrescimento sociale	M	0,22	2,85	3,05	2,36	2,74	
		F	0,65	2,45	2,50	3,14	2,74	
		Tot.	7,22	7,83	8,59	7,44	7,37	
	Indice di attrazione quinquennale		.	.	263,71	.	.	
	Indice di attrazione		31,32	302,98	303,33	379,17	427,23	

Tavola 1.44 - Sammarinesi residenti all' estero per sesso e nazione*

	Anno														
	2013			2014			2015			2016			2017		
	M	F	Totale	M	F	Totale	M	F	Totale	M	F	Totale	M	F	Totale
Italia	1.977	3.625	5.602	1.996	3.611	5.607	2.018	3.618	5.636	2.027	3.579	5.606	2.055	3.561	5.616
Austria	1	.	1	1	.	1
Belgio	28	44	72	28	44	72	28	45	73	28	44	72	28	45	73
Gran Bretagna	4	7	11	4	8	12	5	10	15	7	11	18	8	10	18
Grecia	4	3	7	4	3	7	4	3	7	4	3	7	4	3	7
Lussemburgo	3	4	7	2	4	6	2	5	7	3	6	9	3	6	9
Malta	2	.	2
Olanda	1	.	1
Romania	.	2	2	.	2	2	.	2	2	.	2	2	.	2	2
Spagna	2	11	13	2	11	13	4	13	17	4	12	16	4	12	16
Svezia	7	7	14	7	7	14	7	7	14	7	7	14	7	7	14
Svizzera	22	27	49	23	29	52	26	31	57	27	32	59	27	32	59
Repubblica ceca	1	.	1	1	.	1	1	.	1
Francia	860	1.105	1.965	872	1.113	1.985	885	1.105	1.990	899	1.108	2.007	903	1.117	2.020
Germania	4	11	15	5	11	16	5	12	17	7	11	18	10	12	22
Emirati arabi uniti	1	.	1	1	.	1
Filippine	1	1	2
Giappone	.	1	1	.	1	1	.	2	2	.	2	2	1	2	3
India	.	1	1	.	1	1	.	1	1	.	1	1	.	1	1
Egitto	.	1	1
Kenia	.	1	1	.	1	1	.	1	1	.	1	1	.	1	1
Marocco	2	2	4	2	2	4	2	2	4	1	2	3	2	1	3
Mozambico	.	1	1	.	1	1	.	1	1	.	1	1	.	1	1
Sud africa	1	2	3	1	2	3	1	2	3	1	2	3	1	2	3
Tunisia	3	.	3	3	.	3	3	.	3	3	.	3	3	.	3
Canada	13	9	22	12	9	21	12	9	21	13	11	24	15	12	27
Costarica	1	1	2	1	1	2	1	2	3	1	2	3	1	2	3
Santo domingo	1	.	1	1	.	1	1	.	1	1	.	1	1	.	1
U.s.a.	1.461	1.708	3.169	1.480	1.716	3.196	1.502	1.740	3.242	1.516	1.744	3.260	1.543	1.759	3.302
Argentina	691	965	1.656	691	963	1.654	702	969	1.671	737	991	1.728	767	1.006	1.773
Bolivia	2	.	2
Brasile	12	4	16	11	4	15	11	5	16	11	5	16	11	5	16
Cile	4	4	8	4	4	8	3	4	7	3	4	7	4	6	10
Paraguay	2	1	3	2	1	3	2	1	3	2	2	4	2	2	4
Peru'	1	1	2	1	1	2	1	1	2	1	1	2	.	1	1
Uruguay	1	2	3	1	2	3	1	2	3	1	2	3	1	2	3
Venezuela	1	5	6	1	5	6	1	5	6	1	5	6	1	5	6
Australia	11	8	19	10	8	18	10	8	18	10	8	18	10	8	18
Slovenia	.	1	1	.	1	1	.	1	1	.	1	1	.	1	1
Ile de la reunion	1	.	1	1	.	1
Altri	146	111	257	126	97	223	115	95	210	111	93	204	98	82	180
Totale Generale	5.263	7.675	12.938	5.291	7.663	12.954	5.355	7.702	13.057	5.429	7.693	13.122	5.517	7.707	13.224

(*) Nel 2013 la voce Altri ha subito un forte aumento dovuto alle emigrazioni d'ufficio per irreperibilità al VI Censimento Generale della Popolazione, delle quali non è possibile reperire la nazione di destinazione.

Tavola 1.45 - Sammarinesi residenti all' estero per età e per sesso (2017)

Età	M	F	Totale	Età	M	F	Totale
0	17	9	26	55	65	137	202
1	29	22	51	56	75	118	193
2	31	39	70	57	64	132	196
3	38	34	72	58	67	119	186
4	39	33	72	59	69	110	179
5	33	24	57	60	71	112	183
6	44	35	79	61	60	120	180
7	30	35	65	62	59	117	176
8	51	41	92	63	70	126	196
9	44	51	95	64	56	107	163
10	62	29	91	65	60	133	193
11	67	53	120	66	56	117	173
12	49	40	89	67	73	115	188
13	57	59	116	68	71	128	199
14	56	52	108	69	66	111	177
15	67	40	107	70	54	100	154
16	72	51	123	71	70	127	197
17	85	65	150	72	56	123	179
18	72	65	137	73	59	119	178
19	74	67	141	74	51	116	167
20	67	78	145	75	59	121	180
21	64	64	128	76	66	99	165
22	88	70	158	77	54	104	158
23	57	58	115	78	53	115	168
24	74	69	143	79	64	134	198
25	79	60	139	80	39	92	131
26	88	74	162	81	62	78	140
27	75	74	149	82	45	90	135
28	76	72	148	83	46	105	151
29	71	72	143	84	25	97	122
30	57	61	118	85	34	90	124
31	72	67	139	86	38	80	118
32	63	47	110	87	42	80	122
33	55	55	110	88	25	56	81
34	57	61	118	89	27	75	102
35	48	48	96	90	26	66	92
36	33	54	87	91	32	67	99
37	43	46	89	92	20	49	69
38	56	65	121	93	20	32	52
39	62	49	111	94	18	43	61
40	54	49	103	95	22	25	47
41	47	68	115	96	8	39	47
42	47	67	114	97	7	30	37
43	72	70	142	98	8	18	26
44	62	69	131	99	11	12	23
45	85	84	169	100	11	7	18
46	64	108	172	n.d.	52	54	106
47	86	81	167				
48	70	107	177				
49	82	100	182				
50	66	113	179				
51	53	108	161				
52	89	121	210				
53	71	119	190				
54	81	110	191				
				Totale	M	F	Totale
				Totale	5517	7707	13.224

Tavola 1.46 - Speranza di vita maschile (2017)

Età x	Tavola di sopravvivenza L(x)	Tavola di Mortalità D(x)	Tasso annuo di mortalità 1000q(x)	Speranza di vita E(x)	Vita Probabile Me(x)	Età x	Tavola di sopravvivenza L(x)	Tavola di Mortalità D(x)	Tasso annuo di mortalità 1000q(x)	Speranza di vita E(x)	Vita Probabile Me(x)
0	100.000	195	1,947	82,672	84,794	50	98.092	132	1,341	33,681	34,989
1	99.805	9	0,093	81,832	83,814	51	97.960	175	1,788	32,725	34,004
2	99.796	13	0,130	80,840	82,815	52	97.785	219	2,235	31,783	33,032
3	99.783	17	0,167	79,850	81,816	53	97.566	262	2,682	30,853	32,067
4	99.766	20	0,205	78,864	80,818	54	97.304	304	3,129	29,935	31,109
5	99.746	0	0,000	77,879	79,820	55	97.000	242	2,492	29,027	30,158
6	99.746	0	0,000	76,879	78,820	56	96.758	322	3,323	28,099	29,197
7	99.746	0	0,000	75,879	77,820	57	96.436	401	4,154	27,191	28,249
8	99.746	0	0,000	74,879	76,820	58	96.035	479	4,984	26,302	27,313
9	99.746	0	0,000	73,879	75,820	59	95.556	556	5,815	25,432	26,390
10	99.746	0	0,000	72,879	74,820	60	95.000	339	3,566	24,578	25,479
11	99.746	0	0,000	71,879	73,820	61	94.661	450	4,755	23,664	24,534
12	99.746	0	0,000	70,879	72,820	62	94.211	560	5,943	22,774	23,606
13	99.746	0	0,000	69,879	71,820	63	93.651	668	7,132	21,908	22,696
14	99.746	0	0,000	68,879	70,820	64	92.983	774	8,321	21,061	21,803
15	99.746	22	0,223	67,879	69,820	65	92.209	554	6,010	20,234	20,927
16	99.724	30	0,297	66,894	68,822	66	91.655	734	8,013	19,353	20,013
17	99.694	37	0,372	65,914	67,825	67	90.921	911	10,016	18,505	19,107
18	99.657	44	0,446	64,938	66,829	68	90.010	1082	12,019	17,688	18,224
19	99.613	52	0,520	63,967	65,834	69	88.928	1247	14,023	16,897	17,364
20	99.561	32	0,324	63,000	64,839	70	87.681	825	9,412	16,130	16,524
21	99.529	43	0,432	62,020	63,842	71	86.856	1090	12,550	15,278	15,630
22	99.486	54	0,540	61,047	62,847	72	85.766	1345	15,687	14,466	14,770
23	99.432	64	0,647	60,080	61,852	73	84.421	1589	18,825	13,689	13,943
24	99.368	75	0,755	59,118	60,859	74	82.832	1819	21,962	12,942	13,129
25	99.293	23	0,227	58,162	59,866	75	81.013	1595	19,687	12,221	12,333
26	99.270	30	0,303	57,176	58,869	76	79.418	2085	26,249	11,457	11,512
27	99.240	38	0,378	56,193	57,872	77	77.333	2537	32,811	10,752	10,747
28	99.202	45	0,454	55,214	56,876	78	74.796	2945	39,374	10,100	10,030
29	99.157	53	0,530	54,239	55,880	79	71.851	3301	45,936	9,493	9,338
30	99.104	6	0,061	53,268	54,886	80	68.550	2665	38,875	8,926	8,684
31	99.098	8	0,082	52,271	53,886	81	65.885	3415	51,833	8,267	7,963
32	99.090	10	0,102	51,275	52,887	82	62.470	4048	64,792	7,692	7,315
33	99.080	12	0,123	50,280	51,888	83	58.422	4542	77,750	7,190	6,731
34	99.068	14	0,143	49,286	50,889	84	53.880	4887	90,709	6,754	6,302
35	99.054	29	0,294	48,293	49,891	85	48.993	3115	63,582	6,378	6,059
36	99.025	39	0,391	47,307	48,894	86	45.878	3889	84,776	5,777	5,472
37	98.986	48	0,489	46,325	47,898	87	41.989	4450	105,970	5,266	4,989
38	98.938	58	0,587	45,348	46,903	88	37.539	4774	127,164	4,831	4,548
39	98.880	68	0,685	44,374	45,909	89	32.765	4861	148,358	4,461	4,150
40	98.812	38	0,380	43,404	44,915	90	27.904	3187	114,205	4,152	3,778
41	98.774	50	0,507	42,421	43,919	91	24.717	3764	152,273	3,622	3,210
42	98.724	63	0,634	41,442	42,924	92	20.953	3988	190,341	3,183	2,749
43	98.661	75	0,760	40,468	41,931	93	16.965	3875	228,409	2,814	2,478
44	98.586	87	0,887	39,498	40,939	94	13.090	3488	266,477	2,499	2,304
45	98.499	49	0,496	38,533	39,948	95	9.602	2340	243,750	2,225	2,051
46	98.450	65	0,662	37,552	38,953	96	7.262	2360	325,000	1,781	1,638
47	98.385	81	0,827	36,576	37,959	97	4.902	1991	406,250	1,398	1,324
48	98.304	98	0,992	35,606	36,967	98	2.911	1419	487,500	1,013	.
49	98.206	114	1,158	34,641	35,977	99	1.492	849	568,750	0,500	.

Tavola 1.47 - Speranza di vita femminile (2017)

Età x	Tavola di sopravvivenza L(x)	Tavola di Mortalità D(x)	Tasso annuo di mortalità 1000q(x)	Speranza di vita E(x)	Vita Probabile Me(x)	Età x	Tavola di sopravvivenza L(x)	Tavola di Mortalità D(x)	Tasso annuo di mortalità 1000q(x)	Speranza di vita E(x)	Vita Probabile Me(x)
0	100.000	207	2,068	86,805	89,094	50	98.602	74	0,751	37,559	39,218
1	99.793	10	0,099	85,984	88,113	51	98.528	99	1,001	36,587	38,225
2	99.783	14	0,139	84,992	87,114	52	98.429	123	1,251	35,623	37,234
3	99.769	18	0,179	84,004	86,115	53	98.306	148	1,502	34,667	36,245
4	99.751	22	0,219	83,019	85,117	54	98.158	172	1,752	33,719	35,258
5	99.729	0	0,000	82,037	84,118	55	97.986	134	1,364	32,777	34,273
6	99.729	0	0,000	81,037	83,118	56	97.852	178	1,819	31,821	33,285
7	99.729	0	0,000	80,037	82,118	57	97.674	222	2,274	30,878	32,301
8	99.729	0	0,000	79,037	81,118	58	97.452	266	2,729	29,948	31,320
9	99.729	0	0,000	78,037	80,118	59	97.186	309	3,183	29,028	30,344
10	99.729	0	0,000	77,037	79,118	60	96.877	164	1,690	28,119	29,371
11	99.729	0	0,000	76,037	78,118	61	96.713	218	2,253	27,166	28,386
12	99.729	0	0,000	75,037	77,118	62	96.495	272	2,816	26,226	27,405
13	99.729	0	0,000	74,037	76,118	63	96.223	325	3,380	25,299	26,429
14	99.729	0	0,000	73,037	75,118	64	95.898	378	3,943	24,383	25,458
15	99.729	16	0,162	72,037	74,118	65	95.520	321	3,361	23,478	24,491
16	99.713	22	0,216	71,049	73,120	66	95.199	427	4,481	22,555	23,520
17	99.691	27	0,270	70,064	72,122	67	94.772	531	5,601	21,654	22,558
18	99.664	32	0,324	69,083	71,124	68	94.241	633	6,721	20,774	21,605
19	99.632	38	0,378	68,105	70,127	69	93.608	734	7,841	19,911	20,661
20	99.594	0	0,000	67,131	69,130	70	92.874	518	5,574	19,064	19,726
21	99.594	0	0,000	66,131	68,130	71	92.356	686	7,432	18,168	18,772
22	99.594	0	0,000	65,131	67,130	72	91.670	852	9,290	17,301	17,833
23	99.594	0	0,000	64,131	66,130	73	90.818	1012	11,148	16,458	16,908
24	99.594	0	0,000	63,131	65,130	74	89.806	1168	13,006	15,638	15,998
25	99.594	0	0,000	62,131	64,130	75	88.638	811	9,147	14,837	15,140
26	99.594	0	0,000	61,131	63,130	76	87.827	1071	12,196	13,970	14,239
27	99.594	0	0,000	60,131	62,130	77	86.756	1323	15,245	13,136	13,369
28	99.594	0	0,000	59,131	61,130	78	85.433	1563	18,294	12,332	12,531
29	99.594	0	0,000	58,131	60,130	79	83.870	1790	21,343	11,552	11,721
30	99.594	6	0,057	57,131	59,130	80	82.080	1799	21,923	10,793	10,940
31	99.588	8	0,076	56,134	58,131	81	80.281	2347	29,230	10,024	10,131
32	99.580	10	0,096	55,139	57,132	82	77.934	2848	36,538	9,311	9,368
33	99.570	11	0,115	54,144	56,133	83	75.086	3292	43,845	8,645	8,655
34	99.559	13	0,134	53,150	55,134	84	71.794	3672	51,153	8,018	7,986
35	99.546	9	0,091	52,157	54,135	85	68.122	3260	47,853	7,424	7,324
36	99.537	12	0,121	51,162	53,136	86	64.862	4138	63,804	6,772	6,623
37	99.525	15	0,151	50,168	52,137	87	60.724	4843	79,755	6,199	6,003
38	99.510	18	0,181	49,175	51,138	88	55.881	5348	95,706	5,693	5,439
39	99.492	21	0,212	48,184	50,139	89	50.533	5642	111,656	5,243	4,921
40	99.471	44	0,446	47,194	49,141	90	44.891	4098	91,281	4,839	4,451
41	99.427	59	0,595	46,215	48,145	91	40.793	4965	121,708	4,275	3,838
42	99.368	74	0,744	45,242	47,150	92	35.828	5451	152,135	3,798	3,485
43	99.294	89	0,893	44,275	46,157	93	30.377	5546	182,562	3,389	3,268
44	99.205	103	1,042	43,315	45,165	94	24.831	5289	212,989	3,035	3,016
45	99.102	60	0,607	42,359	44,174	95	19.542	3359	171,898	2,721	2,756
46	99.042	80	0,810	41,385	43,179	96	16.183	3709	229,197	2,182	2,264
47	98.962	100	1,012	40,418	42,186	97	12.474	3574	286,496	1,682	1,870
48	98.862	120	1,214	39,458	41,195	98	8.900	3060	343,796	1,156	.
49	98.742	140	1,417	38,505	40,206	99	5.840	2342	401,095	0,500	.

2 - Giustizia

Tavola 2.1 - Separazioni per durata della convivenza

	2008	2009	2010	2011	2012	2013	2014	2015	2016	2017	Totale decennio
meno di 1 anno	2	4	.	.	1	1	1	.	.	.	9
1 - 3 anni	9	14	7	8	2	2	3	8	10	16	79
4 - 6 anni	6	15	6	11	11	10	10	8	19	15	111
7 - 9 anni	9	4	10	13	6	7	6	12	8	13	88
10 - 19 anni	23	23	26	20	25	28	22	14	35	34	250
20 - 29 anni	10	16	15	16	15	9	11	13	15	10	130
30 anni e oltre	10	4	3	3	4	7	5	5	5	8	54
Totale separazioni	69	80	67	71	64	64	58	60	92	96	721

Tavola 2.2 - Separazioni per tipologia di rito del matrimonio

	2008	2009	2010	2011	2012	2013	2014	2015	2016	2017	Totale decennio
Civile	19	38	31	38	29	32	28	37	55	56	363
Religioso	50	42	35	31	35	32	30	23	37	40	355
Non specificato	.	.	1	2	3
Totale separazioni	69	80	67	71	64	64	58	60	92	96	721

Tavola 2.3 - Separazioni per luogo del matrimonio

	2008	2009	2010	2011	2012	2013	2014	2015	2016	2017	Totale decennio
Eestero	4	2	2	2	2	1	1	.	4	.	18
Italia	21	15	17	11	22	15	5	14	22	17	159
S. Marino	44	63	48	58	40	48	52	46	66	79	544
Totale separazioni	69	80	67	71	64	64	58	60	92	96	721

Tavola 2.4 - Separazioni per età al momento del matrimonio e della separazione

		2008	2009	2010	2011	2012	2013	2014	2015	2016	2017	Totale decennio
Età al momento del matrimonio												
marito	meno di 20 anni	.	5	2	1	.	.	1	2	.	1	12
	20 - 24 anni	16	18	19	11	11	16	17	12	8	11	139
	25 - 29 anni	27	26	25	33	26	22	16	17	34	24	250
	30 - 39 anni	19	24	17	19	20	18	18	25	36	45	241
	40 - 49 anni	5	6	3	6	7	5	5	4	12	12	65
	50 anni e oltre	2	1	1	.	.	3	.	.	2	3	12
	n.d.	.	.	.	1	.	.	1	.	.	.	2
moglie	meno di 20 anni	9	12	6	5	2	2	3	4	7	3	53
	20 - 24 anni	29	20	28	23	20	27	22	15	8	20	212
	25 - 29 anni	17	22	18	26	28	19	22	19	8	27	206
	30 - 39 anni	13	23	13	14	11	13	10	18	12	37	164
	40 - 49 anni	.	2	2	2	2	2	1	2	9	8	30
	50 anni e oltre	.	1	2	25	1	29
	n.d.	1	.	.	1	1	1	.	.	23	.	27
Età al momento della separazione												
marito	meno di 20 anni	.	1	1
	20 - 24 anni	1	.	1	1	.	.	.	1	1	.	5
	25 - 29 anni	2	7	5	5	1	1	4	8	2	.	35
	30 - 39 anni	22	24	22	21	16	14	21	13	18	23	194
	40 - 49 anni	28	34	29	26	28	24	14	16	42	47	288
	50 anni e oltre	16	14	10	17	19	25	18	22	29	26	196
	n.d.	.	.	.	1	.	.	1	.	.	.	2
moglie	20 - 24 anni	4	2	1	1	1	1	1	1	.	1	13
	25 - 29 anni	8	7	5	7	3	1	4	4	.	3	42
	30 - 39 anni	25	30	29	25	19	27	22	17	12	31	237
	40 - 49 anni	22	30	26	28	30	22	22	22	16	42	260
	50 anni e oltre	9	11	6	9	10	12	9	16	41	19	142
	n.d.	1	.	.	1	1	1	.	.	23	.	27

Tavola 2.5 - Separazioni con figli minori coinvolti

	2008	2009	2010	2011	2012	2013	2014	2015	2016	2017	Totale decennio
Situazioni con figli minori											
<i>Totale Casi</i>	32	36	34	38	37	36	33	31	41	41	359
Figli minori coinvolti											
<i>0 - 2 anni</i>	2	2	2	5	3	.	4	2	4	3	27
<i>3 - 4 anni</i>	4	9	4	6	5	7	4	3	5	4	51
<i>5 - 9 anni</i>	27	15	26	20	22	18	22	18	21	32	221
<i>10 - 14 anni</i>	18	21	16	16	16	18	19	9	22	27	182
<i>15 - 17 anni</i>	3	7	1	10	9	9	4	11	15	11	80
Tipo di affidamento dei minori											
<i>Entrambi</i>	12	18	29	25	25	35	32	29	54	59	318
<i>Madre</i>	39	36	18	32	30	17	21	14	13	18	238
<i>Padre</i>	3	.	2	5

Tavola 2.6 - Separazioni per grado d'istruzione dei coniugi

		2008	2009	2010	2011	2012	2013	2014	2015	2016	2017	Totale decennio
Grado di istruzione dei coniugi												
marito	Licenza elementare	6	2	2	5	3	3	6	.	3	1	31
	Licenza media inferiore	28	37	26	36	25	31	18	25	45	34	305
	Diploma di qualifica	7	5	6	4	4	4	6	2	8	9	55
	Diploma di maturità	15	18	19	14	17	15	18	18	20	29	183
	Diploma universitario	1	1	1	3	.	2	1	1	.	2	12
	Laurea	3	8	6	4	4	4	5	8	5	7	54
moglie	Non Specificato	9	9	7	5	11	5	4	6	11	14	81
	Licenza elementare	2	4	2	3	1	1	1	.	5	4	23
	Licenza media inferiore	24	25	17	19	25	22	21	19	8	21	201
	Diploma di qualifica	11	15	19	12	10	12	8	11	4	13	115
	Diploma di maturità	20	21	22	25	16	18	18	16	8	30	194
	Diploma universitario	1	2	1	2	1	1	1	4	1	5	19
	Laurea	8	7	4	8	5	5	6	5	6	15	69
Non Specificato	3	6	2	2	6	5	3	5	60	8	100	

Tavola 2.7 - Separazioni per condizione prevalente dei coniugi

		2008	2009	2010	2011	2012	2013	2014	2015	2016	2017	Totale decennio	
Condizione prevalente dei coniugi													
marito	Altro	.	1	1	.	2	1	2	2	.	.	9	
	Lavoratore dipendente privato	30	35	39	29	25	31	32	33	48	42	344	
	Lavoratore dipendente pubblico	16	14	11	19	11	9	4	6	6	15	111	
	Nulla facente	6	10	4	12	15	9	6	4	10	22	98	
	Lavoratore indipendente	10	17	5	5	7	7	12	8	17	9	97	
	Pensionato	6	3	5	4	1	4	1	3	6	5	38	
	Ricerca Occupazione	1	.	2	2	3	3	1	4	4	2	22	
	Studente	1	1	2	
	moglie	Altro	14	13	5	14	9	8	5	14	55	12	149
		Lavoratore dipendente privato	26	31	38	30	34	30	39	23	13	45	309
Lavoratore dipendente pubblico		20	20	15	19	13	10	10	15	3	25	150	
Nulla facente		.	1	10	.	11	
Lavoratore indipendente		1	6	2	1	5	5	3	2	3	4	32	
Pensionato		3	3	3	2	.	3	1	2	7	5	29	
Ricerca Occupazione		5	5	3	5	3	8	.	3	.	5	37	
Studente	.	1	1	1	1	.	4		

Tavola 2.8 - Separazioni per cittadinanza dei coniugi

		2008	2009	2010	2011	2012	2013	2014	2015	2016	2017	Totale decennio
Cittadinanza dei coniugi												
marito	Sammarinese	40	49	48	55	39	43	40	46	56	57	473
	Italiana	26	27	18	12	20	17	16	9	32	36	213
	Albanese	1	1	.	2	.	1	5
	Belga	.	.	.	1	1
	Polacca	.	1	1
	Rumena	1	1
	Croata	1	.	1
	Moldava	1	.	.	1
	Francese	.	.	.	1	1	2	4
	Tedesca	1	1
	Bosniaca	1	.	1
	Indiana	1	1
	Iraniana	.	.	.	1	1
	Marocchina	1	.	.	1
	Senegalese	1	1
	Tunisina	.	1	1
	Dominicana	1	.	.	1
	Statunitense	1	1
	Argentina	1	1	.	.	1	3
	Brasiliana	1	.	1
Altra cittadinanza	1	2	1	1	2	.	1	.	.	.	8	
moglie	Sammarinese	55	57	52	49	43	48	41	38	66	64	513
	Italiana	8	14	13	17	15	8	12	18	3	23	131
	Albanese	.	1	1	.	.	1	3
	Bulgara	1	1
	Finlandese	1	1
	Polacca	.	1	.	1	2
	Rumena	.	.	1	.	3	1	1	1	.	3	10
	Ucraina	1	1	.	1	.	3	1	.	.	1	8
	Ungherese	1	1
	Russa	.	2	.	1	.	1	4
	Ceca	1	1
	Bielorussa	1	.	1	.	.	2
	Moldava	.	1	1
	Tedesca	1	1
	Iraniana	.	.	.	1	1
	Nigeriana	1	1
	Cubana	2	2
	Dominicana	.	1	1	.	1	3
	Argentina	.	1	1	.	.	.	1	.	.	.	3
	Brasiliana	1	1	.	2	4
Ecuadoregna	.	1	1	
Altra cittadinanza	1	.	.	1	1	1	.	.	23	.	27	

Tavola 2.9 - Divorzi per durata della convivenza

	2008	2009	2010	2011	2012	2013	2014	2015	2016	2017	Totale decennio
1 - 3 anni	13	10	10	11	9	5	9	12	9	10	98
4 - 6 anni	18	13	14	23	10	6	9	14	13	8	128
7 - 9 anni	8	6	7	8	3	8	7	8	13	11	79
10 - 19 anni	18	18	20	19	14	20	15	16	30	44	214
20 - 29 anni	12	12	4	12	9	11	5	10	14	12	101
30 anni e oltre	2	2	2	6	4	4	5	4	3	5	37
Altri	.	2	4	3	.	.	1	1	1	.	12
Totale divorzi	71	63	61	82	49	54	51	65	83	90	669

Tavola 2.10 - Divorzi per durata della separazione

	2008	2009	2010	2011	2012	2013	2014	2015	2016	2017	Totale decennio
1	1	.	2	1	1	.	.	.	2	2	9
2	28	24	27	32	19	21	19	15	30	24	239
3	9	16	14	18	12	12	9	15	17	22	144
4	5	11	3	11	4	3	4	8	7	10	66
5	11	5	4	3	5	5	3	11	8	6	61
6	4	3	1	5	1	3	3	3	6	2	31
7	3	1	5	3	.	1	1	1	3	3	21
8	1	1	1	4	.	.	1	4	1	6	19
9	2	1	1	2	3	.	4	1	5	3	22
10	2	.	.	.	2	1	1	1	.	3	10
11	1	.	.	1	.	.	1	1	1	1	6
12	1	.	.	1	.	2	1	.	.	1	6
13	1	1
15	.	.	1	.	.	1	.	.	.	3	5
16	1	1
17	1	1
18	1	1	.	.	2
19	1	.	1
20	1	1
22	1	.	.	.	1
23	1	1	2
n.d.	2	1	2	1	2	2	2	4	1	3	20
Totale divorzi	71	63	61	82	49	54	51	65	83	90	669

Tavola 2.11 - Divorzi per tipologia di rito del matrimonio

	2008	2009	2010	2011	2012	2013	2014	2015	2016	2017	Totale decennio
Civile	32	30	28	36	18	23	26	27	50	41	311
Religioso	39	33	30	46	31	31	25	38	33	49	355
Non specificato	.	.	3	3
Totale separazioni	71	63	61	82	49	54	51	65	83	90	669

Tavola 2.12 - Divorzi per luogo del matrimonio

	2008	2009	2010	2011	2012	2013	2014	2015	2016	2017	Totale decennio
Eestero	5	4	6	6	1	2	1	.	2	7	34
Italia	15	21	10	24	18	13	7	16	15	22	161
S. Marino	51	38	45	52	30	39	43	49	66	61	474
Totale separazioni	71	63	61	82	49	54	51	65	83	90	669

Tavola 2.13 - Divorzi per età al momento del matrimonio e del divorzio

		2008	2009	2010	2011	2012	2013	2014	2015	2016	2017	Totale decennio
Età al momento del matrimonio												
marito	meno di 20 anni	3	2	1	5	2	4	1	.	1	.	19
	20 - 24 anni	17	18	13	19	12	15	12	13	14	20	153
	25 - 29 anni	30	18	21	25	17	22	28	19	31	37	248
	30 - 39 anni	15	23	18	18	12	8	7	29	26	21	177
	40 - 49 anni	3	1	4	6	4	4	2	3	9	10	46
	50 anni e oltre	1	.	3	4	1	2	11
	n.d.	2	1	1	5	1	1	1	1	2	.	15
moglie	meno di 20 anni	5	6	4	12	7	13	4	4	5	8	68
	20 - 24 anni	30	24	23	32	17	19	17	22	25	26	235
	25 - 29 anni	26	21	22	24	15	12	22	18	30	29	219
	30 - 39 anni	4	9	6	11	9	6	7	18	20	25	115
	40 - 49 anni	3	.	2	3	.	2	.	2	2	2	16
	50 anni e oltre	.	1	3	4
	n.d.	3	2	1	.	1	2	1	1	1	.	12
Età al momento della separazione												
marito	20 - 24 anni	1	1
	25 - 29 anni	2	.	.	1	1	.	3	.	1	1	9
	30 - 39 anni	23	21	24	18	13	7	12	17	14	14	163
	40 - 49 anni	27	26	22	34	17	29	22	24	32	32	265
	50 anni e oltre	17	15	14	24	17	17	14	23	34	43	218
	n.d.	1	1	1	5	1	1	.	1	2	.	13
moglie	20 - 24 anni	1	.	.	.	1	2
	25 - 29 anni	6	1	4	6	4	.	3	3	2	1	30
	30 - 39 anni	27	25	27	31	15	14	19	22	22	15	217
	40 - 49 anni	21	25	21	31	21	31	15	23	31	46	265
	50 anni e oltre	13	10	8	14	8	7	14	16	27	28	145
	n.d.	3	2	1	.	.	2	.	1	1	.	10

Tavola 2.14 - Divorzi con figli minori coinvolti

		2008	2009	2010	2011	2012	2013	2014	2015	2016	2017	Totale decennio
Situazioni con figli minori												
<i>Totale Casi</i>		28	23	24	32	16	25	23	24	32	33	260
Figli minori coinvolti												
<i>0 - 2 anni</i>		1	1	2	2	1	7
<i>3 - 4 anni</i>		3	.	1	1	.	1	1	.	1	.	8
<i>5 - 9 anni</i>		15	9	15	18	6	4	7	9	14	11	108
<i>10 - 14 anni</i>		13	14	19	15	12	14	12	15	22	20	156
<i>15 - 17 anni</i>		6	5	6	7	2	11	6	2	9	16	70
Tipo di affidamento del minori												
<i>Entrambi</i>		6	2	6	12	10	12	10	12	21	19	110
<i>Madre</i>		29	26	33	29	10	16	15	15	26	29	228
<i>Padre</i>		3	.	2	.	.	2	2	1	1	.	11

Tavola 2.15 - Divorzi per grado d' istruzione dei coniugi

		2008	2009	2010	2011	2012	2013	2014	2015	2016	2017	Totale decennio
Grado di istruzione dei coniugi												
marito		8	16	6	15	10	16	3	12	8	6	100
	Licenza elementare	7	4	5	6	2	.	4	5	5	5	43
	Licenza media inferiore	33	22	24	30	17	19	25	24	31	31	256
	Diploma di qualifica	6	5	3	9	1	5	5	4	7	10	55
	Diploma di maturità	14	13	20	14	18	10	10	12	20	29	160
	Diploma universitario	.	.	.	1	.	.	.	3	.	1	5
	Laurea	3	3	3	7	1	4	4	5	12	8	50
moglie		8	8	8	7	5	8	2	8	6	8	68
	Licenza elementare	2	2	2	5	.	4	3	2	1	1	22
	Licenza media inferiore	22	23	19	22	17	26	17	14	30	25	215
	Diploma di qualifica	14	12	9	13	11	8	9	11	8	23	118
	Diploma di maturità	19	13	17	19	10	7	14	19	27	23	168
	Diploma universitario	4	1	2	5	.	.	2	5	.	3	22
	Laurea	2	4	4	11	6	1	4	6	11	7	56

Tavola 2.16 - Divorzi per condizione prevalente dei coniugi

		2008	2009	2010	2011	2012	2013	2014	2015	2016	2017	Totale decennio	
Condizione prevalente dei coniugi													
marito	Altro		1	7	3	5	1	1	1	3	5	1	28
	Lavoratore dipendente privato	22	20	25	34	19	21	19	22	39	39	260	
	Lavoratore dipendente pubblico	12	8	8	11	5	7	9	11	9	12	92	
	Nulla facente	15	17	10	14	9	13	8	18	15	13	132	
	Lavoratore indipendente	11	7	9	8	5	9	7	5	6	9	76	
	Pensionato	6	1	4	9	9	3	4	4	6	12	58	
	Ricerca Occupazione	4	3	1	1	1	.	3	1	3	3	20	
	Studente	.	.	1	1	.	1	3	
moglie	Altro	6	6	4	5	8	11	5	4	5	7	61	
	Lavoratore dipendente privato	30	34	32	31	22	21	20	28	36	30	284	
	Lavoratore dipendente pubblico	21	10	14	23	12	11	12	18	15	25	161	
	Nulla facente	3	6	5	7	2	4	2	8	9	10	56	
	Lavoratore indipendente	5	2	3	4	2	2	1	3	5	4	31	
	Pensionato	4	.	1	5	2	2	5	2	3	5	29	
	Ricerca Occupazione	1	5	2	7	1	3	5	2	10	9	45	
	Studente	1	1	.	.	.	2	

Tavola 2.17 - Divorzi per cittadinanza dei coniugi

		2008	2009	2010	2011	2012	2013	2014	2015	2016	2017	Totale decennio
Cittadinanza dei coniugi												
marito	Sammarinese	47	35	35	46	32	33	35	41	55	65	424
	Italiana	21	21	20	29	13	12	14	16	23	23	192
	Belga	1	1
	Rumena	1	.	.	1
	Francese	2	1	.	3
	Tedesca	1	.	1
	Turca	1	.	.	.	1
	Algerina	.	1	1
	Senegalese	.	1	1
	Tunisina	1	.	1	.	.	2
	Barbadiana	.	1	1
	Cubana	.	.	2	2
	Dominicana	1	.	.	.	1
	Statunitense	.	.	.	1	1
	Argentina	1	.	1	1	1	.	4
	Brasiliana	1	.	1
	Altra cittadinanza	2	4	3	5	4	8	.	4	1	1	32
moglie	Sammarinese	57	50	47	62	42	45	41	49	56	71	520
	Italiana	7	9	10	11	5	4	7	12	17	15	97
	Albanese	1	1	.	.	1	.	3
	Belga	.	.	.	1	1
	Bulgara	1	1	2
	Polacca	1	.	.	.	1
	Portoghese	.	1	1
	Rumena	.	.	.	2	.	.	.	1	2	.	5
	Ucraina	.	.	1	1	1	3
	Ungherese	1	1
	Russa	1	.	.	1	1	1	.	1	3	.	8
	Tedesca	1	.	1
	Cubana	.	.	1	2	.	.	1	.	.	.	4
	Messicana	.	.	1	1
	Argentina	.	.	.	1	.	.	1	.	.	2	4
	Brasiliana	1	1	1	.	3
	Altra cittadinanza	4	3	1	2	.	2	.	1	1	.	14

3 - Imprese

Tavola 3.1 - Imprese per forma giuridica

	2008	2009	2010	2011	2012	2013	2014	2015	2016	2017
<i>Società</i>	4.025	3.952	3.553	3.206	2.917	2.754	2.640	2.683	2.641	2.665
<i>Imprese Individuali</i>	1.280	1.221	1.187	1.159	1.127	1.115	1.052	1.027	984	962
<i>Altre</i>	1.133	1.151	1.166	1.193	1.209	1.252	1.314	1.349	1.366	1.369
Totale	6.438	6.324	5.906	5.558	5.253	5.121	5.006	5.059	4.991	4.996

Tavola 3.2 - Imprese per fascia di addetti

	2008	2009	2010	2011	2012	2013	2014	2015	2016	2017
Fascia	Imp.	Imp.	Imp.	Imp.	Imp.	Imp.	Imp.	Imp.	Imp.	Imp.
0	3.951	3.820	3.453	3.177	2.925	2.834	2.785	2.797	2.693	2.681
1 - 4	1.779	1.815	1.783	1.719	1.707	1.654	1.610	1.627	1.650	1.657
5 - 9	402	389	381	374	352	361	344	383	381	381
10 - 19	162	159	155	162	159	161	156	143	155	169
20 - 49	99	100	91	84	73	72	72	71	73	70
50 - 74	21	17	16	16	11	15	16	14	15	14
75 - 99	8	10	12	13	13	10	9	13	13	13
<i>Oltre 100</i>	16	14	15	13	13	14	14	11	11	11
Totale	6.438	6.324	5.906	5.558	5.253	5.121	5.006	5.059	4.991	4.996

Tavola 3.3 - Imprese suddivise per castello

	2008	2009	2010	2011	2012	2013	2014	2015	2016	2017
San Marino	789	776	745	742	699	680	659	664	644	622
Acquaviva	406	408	385	360	345	322	304	301	295	298
Borgo Maggiore	892	880	847	821	808	818	801	785	814	816
Chiesanuova	114	117	108	105	104	103	93	90	91	92
Domagnano	576	598	557	529	480	457	446	476	460	456
Faetano	132	124	121	115	108	113	119	121	120	118
Fiorentino	268	269	246	229	223	220	210	213	212	212
Montegiardino	59	50	52	57	57	60	58	62	56	55
Serravalle	3.199	3.100	2.842	2.599	2.427	2.348	2.315	2.346	2.299	2.327
Non Specificato	3	2	3	1	2	.	1	1	.	.
Totale Generale	6.438	6.324	5.906	5.558	5.253	5.121	5.006	5.059	4.991	4.996

Tavola 3.4 - Imprese per forma giuridica - Agricoltura, Silvicoltura e Pesca

	2008	2009	2010	2011	2012	2013	2014	2015	2016	2017
<i>Società</i>	6	5	5	5	3	4	3	3	3	2
<i>Imprese Individuali</i>	59	42	41	37	35	33	33	34	30	30
<i>Altre</i>	26	23	22	22	23	29	31	34	32	30
Totale	91	70	68	64	61	66	67	71	65	62

Tavola 3.5 - Imprese e relativo numero di dipendenti per fascia di addetti - Agricoltura, Silvicoltura e Pesca

Fascia	2008		2009		2010		2011		2012		2013		2014		2015		2016		2017	
	Imp.	Dip.	Imp.	Dip.	Imp.	Dip.	Imp.	Dip.	Imp.	Dip.	Imp.	Dip.	Imp.	Dip.	Imp.	Dip.	Imp.	Dip.	Imp.	Dip.
0	78	0	59	0	57	0	51	0	46	0	49	0	47	0	52	0	45	0	47	0
1 - 4	13	17	11	18	11	15	12	15	15	23	17	29	20	33	19	33	19	29	14	20
5 - 9	1	5	1	8
10 - 19	1	10	.	.
Totale	91	17	70	18	68	15	64	20	61	23	66	29	67	33	71	33	65	39	62	28

Tavola 3.6 - Imprese suddivise per castello - Agricoltura, Silvicoltura e Pesca

	2008	2009	2010	2011	2012	2013	2014	2015	2016	2017
San Marino	7	4	4	4	2	2	4	6	4	3
Acquaviva	6	5	5	4	4	4	4	4	5	4
Borgo Maggiore	20	15	15	13	13	14	14	13	13	13
Chiesanuova	3	2	2	2	2	2	2	2	2	2
Domagnano	7	6	5	4	5	5	4	4	4	5
Faetano	8	6	6	5	5	7	7	8	9	8
Fiorentino	8	8	7	7	6	7	7	7	5	4
Montegiardino	7	6	6	6	6	6	6	7	6	6
Serravalle	24	18	18	19	18	19	19	20	17	17
Non Specificato	1
Totale Generale	91	70	68	64	61	66	67	71	65	62

Tavola 3.7 - Imprese per forma giuridica - Attività Manifatturiere

	2008	2009	2010	2011	2012	2013	2014	2015	2016	2017
<i>Società</i>	443	428	401	355	316	312	323	361	377	394
<i>Imprese Individuali</i>	163	153	147	136	131	124	114	112	105	98
<i>Altre</i>	6	6	6	6	6	6	7	11	12	12
Totale	612	587	554	497	453	442	444	484	494	504

Tavola 3.8 - Imprese e relativo numero di dipendenti per fascia di addetti - Attività Manifatturiere

Fascia	2008		2009		2010		2011		2012		2013		2014		2015		2016		2017	
	Imp.	Dip.	Imp.	Dip.	Imp.	Dip.	Imp.	Dip.	Imp.	Dip.	Imp.	Dip.	Imp.	Dip.	Imp.	Dip.	Imp.	Dip.	Imp.	Dip.
0	182	0	191	0	164	0	135	0	122	0	113	0	121	0	135	0	127	0	132	0
1 - 4	208	473	192	432	195	432	175	389	159	356	154	349	157	372	165	374	177	407	178	390
5 - 9	92	611	86	566	80	546	73	494	74	493	71	481	63	441	79	519	80	522	78	501
10 - 19	56	752	49	636	47	639	57	748	48	690	48	644	49	656	50	685	56	768	63	854
20 - 49	48	1.471	47	1.367	45	1.334	34	1.022	30	968	35	1.062	33	1.053	35	1.106	36	1.170	35	1.254
50 - 74	10	606	8	492	8	457	8	459	7	412	8	527	8	459	6	346	5	299	5	321
75 - 99	6	527	6	521	6	520	6	507	5	449	4	361	4	359	7	615	7	630	6	538
<i>Oltre 100</i>	10	1.710	8	1.670	9	1.676	9	1.707	8	1.752	9	1.746	9	1.807	7	1.727	6	1.668	7	1.825
Totale	612	6.150	587	5.684	554	5.604	497	5.326	453	5.120	442	5.170	444	5.147	484	5.372	494	5.464	504	5.683

Tavola 3.9 - Imprese suddivise per castello - Attività Manifatturiere

	2008	2009	2010	2011	2012	2013	2014	2015	2016	2017
San Marino	28	26	21	20	19	17	15	13	14	14
Acquaviva	74	77	75	70	71	68	73	79	81	78
Borgo Maggiore	55	50	51	45	38	39	31	32	37	36
Chiesanuova	27	26	21	18	15	14	16	18	16	16
Domagnano	32	31	28	27	24	22	20	25	23	24
Faetano	35	32	32	30	28	29	27	30	29	29
Fiorentino	30	32	26	23	21	21	21	22	24	20
Montegiardino	4	4	4	3	3	3	1	1	1	2
Serravalle	327	309	296	261	234	229	240	264	269	285
Totale Generale	612	587	554	497	453	442	444	484	494	504

Tavola 3.10 - Imprese per forma giuridica - Fornitura di Acqua, Reti Fognarie, Attività di Gestione dei Rifiuti e Risanamento

	2008	2009	2010	2011	2012	2013	2014	2015	2016	2017
<i>Società</i>	12	12	10	7	6	5	4	3	6	7
<i>Imprese Individuali</i>	2	2	2	1	1	1	1	1	1	1
<i>Altre</i>	1	2	2	2	3
Totale	14	14	12	8	7	7	7	6	9	11

Tavola 3.11 - Imprese e relativo numero di dipendenti per fascia di addetti - Fornitura di Acqua, Reti Fognarie, Attività di Gestione dei Rifiuti e Risanamento

Fascia	2008		2009		2010		2011		2012		2013		2014		2015		2016		2017	
	Imp.	Dip.	Imp.	Dip.	Imp.	Dip.	Imp.	Dip.	Imp.	Dip.	Imp.	Dip.	Imp.	Dip.	Imp.	Dip.	Imp.	Dip.	Imp.	Dip.
0	13	0	11	0	9	0	4	0	4	0	2	0	3	0	1	0	2	0	2	0
1 - 4	1	1	3	4	3	6	4	6	3	6	5	8	4	13	4	8	4	5	6	14
5 - 9	1	7	2	14	2	13
10 - 19	1	11	1	10
Totale	14	1	14	4	12	6	8	6	7	6	7	8	7	13	6	15	9	30	11	37

Tavola 3.12 - Imprese suddivise per castello - Fornitura di Acqua, Reti Fognarie, Attività di Gestione dei Rifiuti e Risanamento

	2008	2009	2010	2011	2012	2013	2014	2015	2016	2017
Acquaviva	.	1	1	1	1	2	1	1	1	1
Borgo Maggiore	1	2	1	.	.	.	1	1	1	1
Chiesanuova	1	1	1	1	1
Domagnano	.	1	1	1	1	.	.	.	1	1
Faetano	1	1	2	1	1	1	1	1	1	1
Fiorentino	2	2	1	1	1	1	1	.	1	2
Montegiardino	1	1	1
Serravalle	9	6	5	4	3	2	2	2	3	4
Totale Generale	14	14	12	8	7	7	7	6	9	11

Tavola 3.13 - Imprese per forma giuridica - Costruzioni

	2008	2009	2010	2011	2012	2013	2014	2015	2016	2017
<i>Società</i>	231	224	211	200	189	177	167	165	153	159
<i>Imprese Individuali</i>	230	215	213	203	207	209	202	202	188	184
<i>Altre</i>	39	36	36	36	35	37	37	38	36	34
Totale	500	475	460	439	431	423	406	405	377	377

Tavola 3.14 - Imprese e relativo numero di dipendenti per fascia di addetti - Costruzioni

Fascia	2008		2009		2010		2011		2012		2013		2014		2015		2016		2017	
	Imp.	Dip.	Imp.	Dip.	Imp.	Dip.	Imp.	Dip.	Imp.	Dip.	Imp.	Dip.	Imp.	Dip.	Imp.	Dip.	Imp.	Dip.	Imp.	Dip.
0	241	0	220	0	215	0	216	0	212	0	219	0	214	0	223	0	200	0	200	0
1 - 4	157	349	158	348	154	332	136	281	142	288	127	261	121	253	117	240	112	233	113	225
5 - 9	61	401	57	379	56	371	57	373	44	288	47	306	41	257	42	274	46	297	45	290
10 - 19	27	364	27	356	23	302	19	249	25	338	21	280	21	266	17	215	15	199	16	221
20 - 49	14	356	13	329	12	307	11	268	8	199	9	218	9	202	6	128	3	68	2	42
50 - 74	1	56	1	50
Totale	500	1.470	475	1.412	460	1.312	439	1.171	431	1.113	423	1.065	406	978	405	857	377	853	377	828

Tavola 3.15 - Imprese suddivise per castello - Costruzioni

	2008	2009	2010	2011	2012	2013	2014	2015	2016	2017
San Marino	37	33	33	36	35	34	33	30	24	28
Acquaviva	33	33	33	30	28	30	28	27	27	27
Borgo Maggiore	88	74	73	73	76	70	73	73	72	76
Chiesanuova	17	17	18	16	18	19	16	18	17	17
Domagnano	49	45	47	45	40	37	34	35	34	31
Faetano	17	16	15	13	11	11	14	16	17	15
Fiorentino	36	37	37	36	37	32	30	32	29	28
Montegiardino	15	13	13	13	13	14	14	16	13	12
Serravalle	207	205	188	177	173	176	164	157	144	143
Non Specificato	1	2	3	1	.	.
Totale Generale	500	475	460	439	431	423	406	405	377	377

Tavola 3.16 - Imprese per forma giuridica - Commercio all ' ingrosso e al Dettaglio, Riparazione di Autoveicoli e Motocicli

	2008	2009	2010	2011	2012	2013	2014	2015	2016	2017
<i>Società</i>	957	945	850	791	761	750	724	735	693	668
<i>Imprese Individuali</i>	438	421	400	401	385	385	368	346	336	322
<i>Altre</i>	104	98	92	93	88	90	94	86	89	80
Totale	1.499	1.464	1.342	1.285	1.234	1.225	1.186	1.167	1.118	1.070

Tavola 3.17 - Imprese e relativo numero di dipendenti per fascia di addetti - Commercio all ' ingrosso e al Dettaglio, Riparazione di Autoveicoli e Motocicli

Fascia	2008		2009		2010		2011		2012		2013		2014		2015		2016		2017	
	Imp.	Dip.	Imp.	Dip.	Imp.	Dip.	Imp.	Dip.	Imp.	Dip.	Imp.	Dip.	Imp.	Dip.	Imp.	Dip.	Imp.	Dip.	Imp.	Dip.
0	896	0	827	0	720	0	659	0	584	0	569	0	534	0	504	0	456	0	428	0
1 - 4	486	851	517	917	498	917	497	940	511	957	513	958	512	1.009	519	1.034	513	1.020	494	957
5 - 9	73	479	69	451	79	523	87	574	95	623	93	608	97	637	103	653	103	666	102	660
10 - 19	27	347	32	404	27	327	25	328	29	367	38	463	30	343	29	356	32	395	33	406
20 - 49	11	362	13	439	12	379	11	326	11	366	6	163	8	192	7	171	8	204	8	205
50 - 74	6	383	4	239	3	158	3	157	1	59	6	372	5	316	5	308	6	392	5	342
75 - 99	.	.	2	152	3	237	3	238	3	230
Totale	1.499	2.422	1.464	2.602	1.342	2.541	1.285	2.563	1.234	2.602	1.225	2.564	1.186	2.497	1.167	2.522	1.118	2.677	1.070	2.570

Tavola 3.18 - Imprese suddivise per castello - Commercio all ' ingrosso e al Dettaglio, Riparazione di Autoveicoli e Motocicli

	2008	2009	2010	2011	2012	2013	2014	2015	2016	2017
San Marino	287	281	268	272	255	251	240	237	231	218
Acquaviva	79	72	68	68	61	58	53	52	42	40
Borgo Maggiore	189	182	168	161	153	151	146	142	141	126
Chiesanuova	21	23	19	22	22	22	19	17	16	14
Domagnano	118	127	114	109	98	95	91	97	88	86
Faetano	22	18	17	15	16	15	15	14	14	14
Fiorentino	62	64	54	54	55	52	53	50	49	50
Montegiardino	11	8	8	9	8	11	12	11	11	7
Serravalle	710	689	626	575	566	570	556	547	526	515
Non Specificato	1	.	.	.
Totale Generale	1.499	1.464	1.342	1.285	1.234	1.225	1.186	1.167	1.118	1.070

Tavola 3.19 - Imprese per forma giuridica - Trasporto e Magazzinaggio

	2008	2009	2010	2011	2012	2013	2014	2015	2016	2017
<i>Società</i>	73	71	63	56	54	54	51	61	60	69
<i>Imprese Individuali</i>	59	59	62	62	58	48	40	38	35	33
<i>Altre</i>	1	1	1	1	.	.	1	.	1	.
Totale	133	131	126	119	112	102	92	99	96	102

Tavola 3.20 - Imprese e relativo numero di dipendenti per fascia di addetti - Trasporto e Magazzinaggio

Fascia	2008		2009		2010		2011		2012		2013		2014		2015		2016		2017	
	Imp.	Dip.	Imp.	Dip.	Imp.	Dip.	Imp.	Dip.	Imp.	Dip.	Imp.	Dip.	Imp.	Dip.	Imp.	Dip.	Imp.	Dip.	Imp.	Dip.
0	87	0	84	0	78	0	72	0	67	0	57	0	45	0	45	0	37	0	31	0
1 - 4	24	36	25	41	24	40	29	53	25	41	28	53	31	62	38	72	42	72	54	80
5 - 9	13	83	13	81	15	92	9	55	13	84	9	64	7	43	9	61	10	65	8	52
10 - 19	4	60	4	59	5	77	5	76	3	46	5	74	5	70	3	43	3	46	4	52
20 - 49	4	97	4	93	3	67	3	72	3	71	3	93	3	95	4	125	3	72	4	94
50 - 74	1	52	1	54	1	57	1	56	1	51	.	.	1	58	.	.	1	53	1	52
Totale	133	328	131	328	126	333	119	312	112	293	102	284	92	328	99	301	96	308	102	330

Tavola 3.21 - Imprese suddivise per castello - Trasporto e Magazzinaggio

	2008	2009	2010	2011	2012	2013	2014	2015	2016	2017
San Marino	10	9	6	7	7	5	4	5	5	3
Acquaviva	20	22	19	17	17	14	9	9	9	8
Borgo Maggiore	13	15	14	14	13	11	10	10	10	15
Chiesanuova	3	3	4	4	4	3	4	4	4	4
Domagnano	12	11	13	15	10	8	6	7	5	6
Faetano	5	4	5	5	5	5	6	6	5	5
Fiorentino	14	14	12	9	8	9	9	10	9	10
Montegiardino	1	.	1	2	1	1	1	1	1	1
Serravalle	55	53	52	46	47	46	43	47	48	50
Totale Generale	133	131	126	119	112	102	92	99	96	102

Tavola 3.22 - Imprese per forma giuridica - Attività dei Servizi di Alloggio e di Ristorazione

	2008	2009	2010	2011	2012	2013	2014	2015	2016	2017
<i>Società</i>	90	99	99	102	100	96	90	91	91	88
<i>Imprese Individuali</i>	115	107	103	102	98	99	81	80	81	84
<i>Altre</i>	8	8	8	8	9	8	6	6	7	6
Totale	213	214	210	212	207	203	177	177	179	178

Tavola 3.23 - Imprese e relativo numero di dipendenti per fascia di addetti - Attività dei Servizi di Alloggio e di Ristorazione

Fascia	2008		2009		2010		2011		2012		2013		2014		2015		2016		2017	
	Imp.	Dip.	Imp.	Dip.	Imp.	Dip.	Imp.	Dip.	Imp.	Dip.	Imp.	Dip.	Imp.	Dip.	Imp.	Dip.	Imp.	Dip.	Imp.	Dip.
0	61	0	59	0	50	0	46	0	44	0	43	0	31	0	30	0	30	0	26	0
1 - 4	117	223	121	247	126	271	125	237	126	270	114	256	105	262	92	214	97	229	92	216
5 - 9	24	146	25	165	24	148	28	171	24	156	34	220	25	172	41	267	38	245	43	284
10 - 19	9	131	7	98	9	118	10	114	12	152	11	138	15	186	12	152	10	133	12	144
20 - 49	1	20	1	21	.	.	2	43	1	23	3	69	4	102
75 - 99	1	88	1	87	1	87	1	83	1	84	1	85	1	83	1	85	1	85	1	88
Totale	213	608	214	618	210	624	212	648	207	662	203	699	177	703	177	741	179	761	178	834

Tavola 3.24 - Imprese suddivise per castello - Attività dei Servizi di Alloggio e di Ristorazione

	2008	2009	2010	2011	2012	2013	2014	2015	2016	2017
San Marino	78	79	79	77	74	73	67	69	69	69
Acquaviva	13	13	11	12	12	12	8	10	9	8
Borgo Maggiore	40	39	39	41	41	41	38	32	35	34
Chiesanuova	3	4	4	5	6	5	4	2	3	3
Domagnano	16	17	15	16	12	13	11	11	12	14
Faetano	2	3	3	3	3	4	4	4	5	5
Fiorentino	6	6	5	5	5	6	4	5	5	5
Montegiardino	2	1	1	2	2	1	1	1	1	2
Serravalle	53	52	53	51	52	48	40	43	40	38
Totale Generale	213	214	210	212	207	203	177	177	179	178

Tavola 3.25 - Imprese per forma giuridica - Servizi di Informazione e Comunicazione

	2008	2009	2010	2011	2012	2013	2014	2015	2016	2017
<i>Società</i>	322	324	272	231	192	184	163	168	162	165
<i>Imprese Individuali</i>	18	19	19	20	20	19	15	22	21	23
<i>Altre</i>	33	30	28	28	30	31	30	32	30	27
Totale	373	373	319	279	242	234	208	222	213	215

Tavola 3.26 - Imprese e relativo numero di dipendenti per fascia di addetti - Servizi di Informazione e Comunicazione

Fascia	2008		2009		2010		2011		2012		2013		2014		2015		2016		2017	
	Imp.	Dip.	Imp.	Dip.	Imp.	Dip.	Imp.	Dip.	Imp.	Dip.	Imp.	Dip.	Imp.	Dip.	Imp.	Dip.	Imp.	Dip.	Imp.	Dip.
0	267	0	272	0	227	0	189	0	151	0	142	0	125	0	131	0	119	0	124	0
1 - 4	77	122	70	121	61	108	59	113	62	117	59	109	50	99	64	120	66	134	64	129
5 - 9	15	94	16	95	16	100	17	113	10	65	16	109	18	119	15	108	12	79	13	89
10 - 19	7	95	8	109	8	114	6	83	11	145	9	120	8	107	6	85	9	117	7	90
20 - 49	4	107	4	114	4	100	6	170	6	191	6	182	5	163	3	101	4	145	3	103
50 - 74	2	124	2	122	2	118	1	68	1	71	2	130	1	57	2	103
75 - 99	1	75	1	75	1	80	1	75
<i>Oltre 100</i>	1	129	1	137	1	128	1	125	1	127	1	126	1	135	1	134	1	139	1	146
Totale	373	671	373	698	319	668	279	672	242	720	234	721	208	694	222	678	213	751	215	735

Tavola 3.27 - Imprese suddivise per castello - Servizi di Informazione e Comunicazione

	2008	2009	2010	2011	2012	2013	2014	2015	2016	2017
San Marino	25	25	23	22	21	20	18	16	14	15
Acquaviva	22	21	21	21	18	16	14	15	15	15
Borgo Maggiore	37	38	36	38	30	32	24	25	21	21
Chiesanuova	3	3	3	3	3	2	1	1	2	2
Domagnano	35	38	34	26	26	27	29	32	30	29
Faetano	3	3	5	5	4	4	4	3	3	2
Fiorentino	13	11	12	10	8	8	7	7	7	8
Montegiardino	2	2	3	3	4	4	4	5	5	4
Serravalle	233	232	182	151	128	121	107	118	116	119
Totale Generale	373	373	319	279	242	234	208	222	213	215

Tavola 3.28 - Imprese per forma giuridica - Attività Finanziarie e Assicurative

	2008	2009	2010	2011	2012	2013	2014	2015	2016	2017
<i>Società</i>	106	110	102	88	67	60	58	53	47	52
<i>Imprese Individuali</i>	5	5	5	5	4	5	5	5	4	4
<i>Altre</i>	5	4	4	4	7	9	9	8	10	13
Totale	116	119	111	97	78	74	72	66	61	69

Tavola 3.29 - Imprese e relativo numero di dipendenti per fascia di addetti - Attività Finanziarie e Assicurative

Fascia	2008		2009		2010		2011		2012		2013		2014		2015		2016		2017	
	Imp.	Dip.	Imp.	Dip.	Imp.	Dip.	Imp.	Dip.	Imp.	Dip.	Imp.	Dip.	Imp.	Dip.	Imp.	Dip.	Imp.	Dip.	Imp.	Dip.
0	44	0	43	0	41	0	33	0	26	0	27	0	27	0	22	0	23	0	33	0
1 - 4	35	76	37	76	38	92	33	72	31	77	29	85	29	78	29	72	24	61	22	44
5 - 9	19	117	22	132	12	73	13	90	9	75	8	51	6	33	5	30	4	24	5	32
10 - 19	8	113	7	100	9	116	7	94	3	42	3	41	3	43	3	40	3	36	3	46
20 - 49	5	166	5	183	6	220	6	215	3	93	1	30	1	35	1	37	1	42	1	45
50 - 74	2	132	1	62	1	58	1	54	2	117	1	60	1	68	1	72	1	65	.	.
75 - 99	.	.	1	84	1	92	2	187	1	95	2	179	2	181	2	181	2	179	2	171
<i>Oltre 100</i>	3	404	3	418	3	404	2	298	3	438	3	434	3	435	3	425	3	400	3	407
Totale	116	1.008	119	1.055	111	1.055	97	1.010	78	937	74	880	72	873	66	857	61	807	69	745

Tavola 3.30 - Imprese suddivise per castello - Attività Finanziarie e Assicurative

	2008	2009	2010	2011	2012	2013	2014	2015	2016	2017
San Marino	9	7	8	8	6	6	7	8	8	6
Acquaviva	2	4	3	2	1	1	1	1	1	2
Borgo Maggiore	15	15	13	11	9	10	9	10	8	10
Chiesanuova	.	.	1	1	1	1	1	.	.	.
Domagnano	12	13	11	9	6	4	4	4	6	6
Faetano	2	2	1	1	1	1	1	1	1	1
Fiorentino	5	6	6	6	4	3	3	3	3	3
Serravalle	71	72	68	59	50	48	46	39	34	41
Totale Generale	116	119	111	97	78	74	72	66	61	69

Tavola 3.31 - Imprese per forma giuridica - Attività Immobiliari

	2008	2009	2010	2011	2012	2013	2014	2015	2016	2017
<i>Società</i>	291	287	280	278	270	253	241	236	236	249
<i>Imprese Individuali</i>	.	.	1	1	.	.	1	2	2	2
<i>Altre</i>	23	24	25	24	18	20	21	20	14	14
Totale	314	311	306	303	288	273	263	258	252	265

Tavola 3.32 - Imprese e relativo numero di dipendenti per fascia di addetti - Attività Immobiliari

Fascia	2008		2009		2010		2011		2012		2013		2014		2015		2016		2017	
	Imp.	Dip.	Imp.	Dip.	Imp.	Dip.	Imp.	Dip.	Imp.	Dip.	Imp.	Dip.	Imp.	Dip.	Imp.	Dip.	Imp.	Dip.	Imp.	Dip.
0	269	0	270	0	261	0	256	0	239	0	229	0	220	0	218	0	207	0	224	0
1 - 4	42	73	38	66	45	70	47	68	49	76	44	64	41	69	39	61	44	63	40	59
5 - 9	2	11	2	10	2	13	1	6	1	5	1	5
10 - 19	1	19
20 - 49	.	.	1	25
Totale	314	103	311	101	306	70	303	68	288	76	273	64	263	82	258	67	252	68	265	64

Tavola 3.33 - Imprese suddivise per castello - Attività Immobiliari

	2008	2009	2010	2011	2012	2013	2014	2015	2016	2017
San Marino	22	23	23	21	18	18	17	18	14	13
Acquaviva	17	14	11	12	12	12	11	9	8	9
Borgo Maggiore	40	43	39	39	41	43	38	38	38	39
Chiesanuova	8	10	8	8	7	8	8	5	4	3
Domagnano	36	37	32	31	25	22	22	24	26	26
Faetano	4	5	4	4	4	4	5	5	6	5
Fiorentino	4	5	6	2	3	3	2	3	4	5
Montegiardino	1	1	1	1	1	1	.	.	.	2
Serravalle	182	173	182	185	177	162	160	156	152	163
Totale Generale	314	311	306	303	288	273	263	258	252	265

Tavola 3.34 - Imprese per forma giuridica - Attività Professionali, Scientifiche e Tecniche

	2008	2009	2010	2011	2012	2013	2014	2015	2016	2017
<i>Società</i>	984	949	806	693	600	540	526	514	517	521
<i>Imprese Individuali</i>	42	44	39	34	32	25	31	32	36	33
<i>Altre</i>	497	503	501	516	511	508	512	508	501	512
Totale	1.523	1.496	1.346	1.243	1.143	1.073	1.069	1.054	1.054	1.066

Tavola 3.35 - Imprese e relativo numero di dipendenti per fascia di addetti - Attività Professionali, Scientifiche e Tecniche

Fascia	2008		2009		2010		2011		2012		2013		2014		2015		2016		2017	
	Imp.	Dip.	Imp.	Dip.	Imp.	Dip.	Imp.	Dip.	Imp.	Dip.	Imp.	Dip.	Imp.	Dip.	Imp.	Dip.	Imp.	Dip.	Imp.	Dip.
0	1.107	0	1.061	0	922	0	848	0	768	0	705	0	718	0	701	0	697	0	693	0
1 - 4	351	623	372	666	364	668	339	620	322	575	318	559	297	537	301	547	307	559	327	596
5 - 9	47	296	45	305	42	288	36	228	36	220	35	219	39	247	38	242	36	218	33	205
10 - 19	12	154	11	135	12	150	15	186	11	140	9	123	7	80	7	85	8	108	9	145
20 - 49	5	139	6	163	5	132	4	96	5	125	5	128	7	189	6	171	5	132	3	94
75 - 99	1	89	1	90	1	87
Oltre 100	1	141	1	136	1	129	1	110	1	116	1	111	1	101
Totale	1.523	1.353	1.496	1.405	1.346	1.367	1.243	1.240	1.143	1.176	1.073	1.140	1.069	1.154	1.054	1.134	1.054	1.107	1.066	1.127

Tavola 3.36 - Imprese suddivise per castello - Attività Professionali, Scientifiche e Tecniche

	2008	2009	2010	2011	2012	2013	2014	2015	2016	2017
San Marino	145	136	126	120	105	101	102	106	103	101
Acquaviva	89	91	81	74	69	62	60	52	52	58
Borgo Maggiore	219	221	205	196	202	194	203	199	218	213
Chiesanuova	17	18	17	15	15	14	11	10	12	14
Domagnano	144	146	138	124	119	115	109	110	105	106
Faetano	17	17	12	12	11	13	12	10	10	9
Fiorentino	49	43	39	38	36	41	34	30	28	27
Montegiardino	4	3	3	4	4	4	2	2	2	2
Serravalle	838	821	725	660	582	529	536	535	524	536
Non Specificato	1
Totale Generale	1.523	1.496	1.346	1.243	1.143	1.073	1.069	1.054	1.054	1.066

Tavola 3.37 - Imprese per forma giuridica - Noleggio, Agenzie di Viaggio, Servizi di Supporto alle Imprese

	2008	2009	2010	2011	2012	2013	2014	2015	2016	2017
<i>Società</i>	285	277	249	210	184	161	137	135	131	127
<i>Imprese Individuali</i>	38	37	38	42	39	43	37	37	28	34
<i>Altre</i>	3	3	3	4	4	4	13	16	16	17
Totale	326	317	290	256	227	208	187	188	175	178

Tavola 3.38 - Imprese e relativo numero di dipendenti per fascia di addetti - Noleggio, Agenzie di Viaggio, Servizi di Supporto alle Imprese

Fascia	2008		2009		2010		2011		2012		2013		2014		2015		2016		2017	
	Imp.	Dip.	Imp.	Dip.	Imp.	Dip.	Imp.	Dip.	Imp.	Dip.	Imp.	Dip.	Imp.	Dip.	Imp.	Dip.	Imp.	Dip.	Imp.	Dip.
0	195	0	184	0	161	0	125	0	110	0	108	0	88	0	93	0	80	0	79	0
1 - 4	94	176	99	177	96	170	100	184	87	169	72	136	74	153	68	135	67	132	69	138
5 - 9	24	157	22	136	21	130	15	95	17	119	16	109	11	73	14	94	13	102	12	82
10 - 19	8	101	8	105	10	141	12	166	8	108	8	102	10	117	8	114	8	105	11	135
20 - 49	4	145	3	93	1	32	3	111	4	122	3	95	3	102	4	162	6	212	6	219
50 - 74	.	.	1	55	.	.	1	73
75 - 99	1	79	.	.	1	82	1	88	1	85	1	88	.	.	1	93
Oltre 100	1	110	1	102	.	.
Totale	326	689	317	566	290	552	256	629	227	600	208	530	187	530	188	593	175	653	178	667

Tavola 3.39 - Imprese suddivise per castello - Noleggio, Agenzie di Viaggio, Servizi di Supporto alle Imprese

	2008	2009	2010	2011	2012	2013	2014	2015	2016	2017
San Marino	22	25	22	19	19	19	17	13	16	16
Acquaviva	16	15	14	13	14	10	12	10	11	10
Borgo Maggiore	33	35	37	31	26	25	23	21	19	22
Chiesanuova	3	3	3	2	2	2	2	2	3	3
Domagnano	23	28	23	22	20	13	11	15	10	9
Faetano	2	2	2	4	2	2	2	3	2	4
Fiorentino	6	5	5	5	5	4	4	5	7	9
Montegiardino	.	.	.	1	1	1	1	1	.	.
Serravalle	221	204	184	158	137	132	115	118	107	105
Non Specificato	.	.	.	1	1
Totale Generale	326	317	290	256	227	208	187	188	175	178

Tavola 3.40 - Imprese per forma giuridica - Istruzione

	2008	2009	2010	2011	2012	2013	2014	2015	2016	2017
<i>Società</i>	13	9	9	9	6	5	4	8	11	10
<i>Imprese Individuali</i>	3	3	3	3	3	3	3	4	3	3
<i>Altre</i>	3	3	3	3	6	6	6	8	11	6
Totale	19	15	15	15	15	14	13	20	25	19

Tavola 3.41 - Imprese e relativo numero di dipendenti per fascia di addetti - Istruzione

Fascia	2008		2009		2010		2011		2012		2013		2014		2015		2016		2017	
	Imp.	Dip.	Imp.	Dip.	Imp.	Dip.	Imp.	Dip.	Imp.	Dip.	Imp.	Dip.	Imp.	Dip.	Imp.	Dip.	Imp.	Dip.	Imp.	Dip.
0	14	0	11	0	10	0	10	0	10	0	9	0	9	0	15	0	20	0	14	0
1 - 4	4	7	2	3	2	4	2	4	2	3	2	3	1	1	2	2	2	4	3	6
5 - 9	.	.	1	5	2	13	2	13	1	6	1	6	1	6	2	14	2	13	2	15
10 - 19	1	11	1	12	1	11
20 - 49	1	31	1	32	1	31	1	32	1	30	1	30	1	30	1	30	1	36	.	36
Totale	19	38	15	40	15	48	15	49	15	50	14	51	13	48	20	46	25	53	19	57

Tavola 3.42 - Imprese suddivise per castello - Istruzione

	2008	2009	2010	2011	2012	2013	2014	2015	2016	2017
San Marino	2	2	2	2	2	3	3	5	5	3
Acquaviva	1	1	1
Borgo Maggiore	3	3	3	4	5	4	3	3	2	3
Domagnano	4	3	2	3	1	1	2	4	5	3
Fiorentino	1	1	.	.	1	1
Montegiardino	1	1	1	1	1	1	1	1	.	.
Serravalle	8	6	7	5	5	4	4	7	11	8
Totale Generale	19	15	15	15	15	14	13	20	25	19

Tavola 3.43 - Imprese per forma giuridica - Sanità e Assistenza Sociale

	2008	2009	2010	2011	2012	2013	2014	2015	2016	2017
<i>Società</i>	51	51	50	49	48	48	46	43	44	44
<i>Imprese Individuali</i>	9	8	8	8	7	7	7	5	5	4
<i>Altre</i>	55	58	57	60	67	73	77	79	72	71
Totale	115	117	115	117	122	128	130	127	121	119

Tavola 3.44 - Imprese e relativo numero di dipendenti per fascia di addetti - Sanità e Assistenza Sociale

Fascia	2008		2009		2010		2011		2012		2013		2014		2015		2016		2017	
	Imp.	Dip.	Imp.	Dip.	Imp.	Dip.	Imp.	Dip.	Imp.	Dip.	Imp.	Dip.	Imp.	Dip.	Imp.	Dip.	Imp.	Dip.	Imp.	Dip.
0	72	0	72	0	69	0	73	0	76	0	79	0	83	0	81	0	71	0	68	0
1 - 4	31	67	31	66	30	63	29	62	31	67	34	72	32	73	31	75	34	81	33	68
5 - 9	11	65	10	59	11	64	10	61	8	43	8	50	8	51	8	50	10	69	12	74
10 - 19	1	12	4	42	4	56	3	48	6	88	5	71	6	89	5	68	4	59	3	39
20 - 49	1	35	2	59	1	36	2	60	1	42	2	67	2	70	3	86
Totale	115	144	117	167	115	218	117	230	122	234	128	253	130	255	127	260	121	279	119	267

Tavola 3.45 - Imprese suddivise per castello - Sanità e Assistenza Sociale

	2008	2009	2010	2011	2012	2013	2014	2015	2016	2017
San Marino	16	16	14	12	12	11	11	9	6	6
Acquaviva	12	14	15	14	12	10	10	11	8	9
Borgo Maggiore	26	26	24	24	26	30	29	28	28	27
Chiesanuova	2	2	2	3	3	3	2	2	2	2
Domagnano	10	11	12	14	14	14	16	14	13	13
Faetano	1	1	1	1	1	1	2	3	2	2
Fiorentino	3	4	3	4	4	2	2	2	2	2
Montegiardino	.	.	1	1	1	1
Serravalle	45	43	43	44	49	56	58	58	60	58
Totale Generale	115	117	115	117	122	128	130	127	121	119

Tavola 3.46 - Imprese per forma giuridica - Attività Artistiche, Sportive, di Intrattenimento e Divertimento

	2008	2009	2010	2011	2012	2013	2014	2015	2016	2017
<i>Società</i>	112	108	95	81	72	60	59	59	61	57
<i>Imprese Individuali</i>	12	14	12	12	11	10	6	4	2	4
<i>Altre</i>	83	86	85	89	89	93	100	117	127	126
Totale	207	208	192	182	172	163	165	180	190	187

Tavola 3.47 - Imprese e relativo numero di dipendenti per fascia di addetti - Attività Artistiche, Sportive, di Intrattenimento e Divertimento

Fascia	2008		2009		2010		2011		2012		2013		2014		2015		2016		2017	
	Imp.	Dip.	Imp.	Dip.	Imp.	Dip.	Imp.	Dip.	Imp.	Dip.	Imp.	Dip.	Imp.	Dip.	Imp.	Dip.	Imp.	Dip.	Imp.	Dip.
0	160	0	167	0	152	0	143	0	131	0	123	0	123	0	141	0	148	0	141	0
1 - 4	37	79	31	67	31	66	27	53	33	72	30	72	31	64	28	62	32	70	34	61
5 - 9	6	41	6	33	6	42	8	47	4	25	5	33	8	50	8	45	6	37	8	51
10 - 19	2	25	2	21	1	10	2	21	2	20	3	38	1	11	2	23	3	34	3	34
20 - 49	1	29	1	29	1	29	1	32	1	35	1	37	1	38
75 - 99	1	99	1	94	1	89	1	88	1	90	1	87	1	88	1	88
Oltre 100	.	.	1	103	1	102
Totale	207	273	208	253	192	249	182	247	172	241	163	268	165	253	180	217	190	229	187	234

Tavola 3.48 - Imprese suddivise per castello - Attività Artistiche, Sportive, di Intrattenimento e Divertimento

	2008	2009	2010	2011	2012	2013	2014	2015	2016	2017
San Marino	21	22	24	27	25	22	22	26	26	25
Acquaviva	10	12	11	10	12	9	8	9	12	13
Borgo Maggiore	22	24	21	21	22	28	26	22	23	25
Chiesanuova	1	1	2	3	3
Domagnano	40	41	36	35	29	29	27	29	28	24
Faetano	2	3	3	2	2	2	3	2	1	2
Fiorentino	6	8	7	5	6	6	8	11	10	12
Montegiardino	2	2	2	3	3	2	2	2	1	1
Serravalle	103	95	88	79	73	65	69	77	86	82
Totale Generale	207	208	192	182	172	163	165	180	190	187

Tavola 3.49 - Imprese per forma giuridica - Altre Attività di Servizi vari

	2008	2009	2010	2011	2012	2013	2014	2015	2016	2017
<i>Società</i>	48	53	51	51	49	45	44	48	49	53
<i>Imprese Individuali</i>	87	92	94	92	96	104	108	103	107	103
<i>Altre</i>	247	268	295	299	316	337	368	384	406	418
Totale	382	413	440	442	461	486	520	535	562	574

Tavola 3.50 - Imprese e relativo numero di dipendenti per fascia di addetti - Altre Attività di Servizi vari

Fascia	2008		2009		2010		2011		2012		2013		2014		2015		2016		2017	
	Imp.	Dip.	Imp.	Dip.	Imp.	Dip.	Imp.	Dip.	Imp.	Dip.	Imp.	Dip.	Imp.	Dip.	Imp.	Dip.	Imp.	Dip.	Imp.	Dip.
0	265	0	289	0	317	0	317	0	335	0	360	0	397	0	405	0	431	0	439	0
1 - 4	101	538	108	597	105	623	105	642	109	648	108	650	105	609	111	635	110	651	114	667
5 - 9	15	89	15	94	17	106	18	111	17	104	18	111	18	117	17	115	18	121	16	108
10 - 19	1	10	1	14	2	23	4	44
20 - 49	1	32	1	35	48	.	46	.	46	1	46	1	44	1	45
50 - 74	1	58	1	52
Totale	382	659	413	726	440	787	442	815	461	800	486	807	520	772	535	810	562	839	574	864

Tavola 3.51 - Imprese suddivise per castello - Altre Attività di Servizi vari

	2008	2009	2010	2011	2012	2013	2014	2015	2016	2017
San Marino	80	88	92	95	99	98	99	103	105	102
Acquaviva	12	14	17	12	13	14	12	12	13	15
Borgo Maggiore	91	98	108	110	113	126	133	136	148	155
Chiesanuova	5	5	6	6	6	7	6	6	6	8
Domagnano	38	43	46	48	50	52	60	65	70	73
Faetano	11	11	13	14	14	14	16	15	15	16
Fiorentino	24	24	26	24	23	24	25	26	28	26
Montegiardino	8	8	7	8	9	10	13	14	15	16
Serravalle	113	122	125	125	133	141	156	158	162	163
Non Specificato	1
Totale Generale	382	413	440	442	461	486	520	535	562	574

4 - Lavoro

Tavola 4.1 - Lavoratori dipendenti del Settore Privato per ramo di attività economica

		2008	2009	2010	2011	2012	2013	2014	2015	2016	2017
Agricoltura, Silvicoltura e Pesca	Lavoratori dipendenti	17	18	15	20	23	29	33	33	39	28
	di cui frontalieri	4	3	3	2	1	3	4	6	10	10
Attività Manifatturiere	Lavoratori dipendenti	6.151	5.684	5.604	5.326	5.120	5.170	5.147	5.372	5.464	5.683
	di cui frontalieri	2.702	2.495	2.438	2.260	2.125	2.147	2.117	2.184	2.188	2.268
Fornitura di Acqua; Reti Fognarie, Attività di Gestione dei Rifiuti e Risanamento	Lavoratori dipendenti	1	4	6	6	6	8	13	15	30	37
	di cui frontalieri	.	1	1	.	.	.	1	2	7	6
Costruzioni	Lavoratori dipendenti	1.470	1.412	1.312	1.171	1.113	1.065	978	857	853	828
	di cui frontalieri	792	742	697	588	543	520	478	408	418	410
Commercio all'ingrosso e al Dettaglio; Riparazione di Autoveicoli e Motocicli	Lavoratori dipendenti	2.422	2.602	2.541	2.563	2.602	2.564	2.497	2.522	2.677	2.570
	di cui frontalieri	980	988	919	893	889	830	768	760	791	789
Trasporto e Magazzinaggio	Lavoratori dipendenti	328	328	333	312	293	284	328	301	308	330
	di cui frontalieri	203	197	191	175	151	134	157	139	135	141
Attività dei Servizi di Alloggio e di Ristorazione	Lavoratori dipendenti	608	618	624	648	662	699	703	741	761	834
	di cui frontalieri	302	292	283	280	268	291	264	278	282	321
Servizi di Informazione e Comunicazione	Lavoratori dipendenti	671	698	668	672	720	721	694	678	751	735
	di cui frontalieri	254	273	262	258	284	277	285	283	322	322
Attività Finanziarie e Assicurative	Lavoratori dipendenti	1.008	1.055	1.055	1.010	937	880	873	857	807	745
	di cui frontalieri	99	110	118	107	87	74	66	61	62	52
Attività Immobiliari	Lavoratori dipendenti	103	101	70	68	76	64	82	67	68	64
	di cui frontalieri	28	31	9	7	6	7	7	8	10	9
Attività Professionali, Scientifiche e Tecniche	Lavoratori dipendenti	1.353	1.405	1.367	1.240	1.176	1.140	1.154	1.134	1.107	1.127
	di cui frontalieri	565	578	516	458	434	419	398	391	368	370
Noleggio, Agenzie di Viaggio, Servizi di Supporto alle Imprese	Lavoratori dipendenti	689	566	552	629	600	530	530	593	653	667
	di cui frontalieri	319	263	250	242	238	218	217	240	255	271
Amministrazione Pubblica e Difesa; Assicurazione Sociale Obbligatoria Istruzione	Lavoratori dipendenti	6	8	8	9	8	8	8	8	8	8
	di cui frontalieri	38	40	48	49	50	51	48	46	53	57
Sanità e Assistenza Sociale	Lavoratori dipendenti	2	1	8	8	11	12	11	8	11	12
	di cui frontalieri	144	167	218	230	234	253	255	260	279	267
Attività Artistiche, Sportive, di Intrattenimento e Divertimento	Lavoratori dipendenti	57	61	90	90	92	85	81	81	85	87
	di cui frontalieri	273	253	249	247	241	268	253	217	229	234
Altre Attività di Servizi	Lavoratori dipendenti	93	85	83	81	79	100	85	52	55	53
	di cui frontalieri	298	318	357	368	355	362	370	391	403	413
Attività di Famiglie e Convivenze Come Datori di Lavoro per Personale Domestico; Produzione di Beni e Servizi Indifferenziati per Uso Proprio da Parte di Famiglie e Convivenze Organizzazioni ed Organismi Extraterritoriali	Lavoratori dipendenti	143	143	155	145	141	146	146	155	162	155
	di cui frontalieri	352	397	419	435	435	435	392	409	426	441
Totale Generale	Lavoratori dipendenti	45	47	47	41	40	36	36	40	39	36
	di cui frontalieri	3	3	3	3	2	2	2	2	2	2
	Lavoratori dipendenti	.	.	.	1
	di cui frontalieri	15.935	15.677	15.449	15.006	14.653	14.533	14.360	14.503	14.918	15.070
	di cui frontalieri	6.588	6.310	6.070	5.636	5.389	5.299	5.121	5.096	5.200	5.312

Tavola 4.2 - Lavoratori dipendenti del Settore Pubblico

		2008	2009	2010	2011	2012	2013	2014	2015	2016	2017
Pubblica Amministrazione	Lavoratori dipendenti	2.235	2.239	2.216	2.184	2.168	2.131	2.080	2.041	2.117	2.116
	di cui frontalieri	.	.	5	2	2	6	7	7	4	4
Istituto per la Sicurezza Sociale	Lavoratori dipendenti	1.020	1.047	1.048	1.078	1.060	1.028	983	989	1.000	1.023
	di cui frontalieri	65	89	84	75	69	55	44	53	52	66
Azienda Autonoma di Stato per i lavoratori	Lavoratori dipendenti	445	440	442	425	421	395	320	308	298	285
Azienda Autonoma per i Servizi	Lavoratori dipendenti	237	232	224	218	213	209	200	189	150	149
Azienda Autonoma Filatelica Numismatica	Lavoratori dipendenti	41	35	36	34	35	33
Università degli Studi	Lavoratori dipendenti	37	46	43	43	37	39	32	30	32	38
Centrale del Latte	Lavoratori dipendenti	15	15	14	15	15	15	14	.	.	.
Comitato olimpico nazionale sammarinese	Lavoratori dipendenti	10	9	8	8	9	8
Totale Generale	Lavoratori dipendenti	4.030	4.054	4.023	3.997	3.959	3.859	3.638	3.579	3.606	3.619
	di cui frontalieri	65	89	89	77	71	61	51	60	56	70

Tavola 4.3 - Lavoratori dipendenti per posizione anagrafica - settore - tipo di contratto (dati al 31 dicembre 2017)

		Lavoratori Residenti, soggiornanti AIRE			Frontalieri			Totale lavoratori		
		M	F	Totale	M	F	Totale	M	F	Totale
Tempo indeterminato	Settore Privato	4.508	3.599	8.107	1.151	282	1.433	5.659	3.881	9.540
	Settore Pubblico	1.186	1.850	3.036	4	.	4	1.190	1.850	3.040
	Totale	5.694	5.449	11.143	1.155	282	1.437	6.849	5.731	12.580
Tempo determinato	Settore Privato	651	1.000	1.651	2.737	1.142	3.879	3.388	2.142	5.530
	Settore Pubblico	191	322	513	36	30	66	227	352	579
	Totale	842	1.322	2.164	2.773	1.172	3.945	3.615	2.494	6.109
Totale Generale		6.536	6.771	13.307	3.928	1.454	5.382	10.464	8.225	18.689

Tavola 4.4 - Lavoratori dipendenti per tipo di contratto e settore di attività (dati al 31 dicembre di ogni anno)

		2008	2009	2010	2011	2012	2013	2014	2015	2016	2017
Tempo indeterminato	Settore Privato	9.873	10.436	10.388	10.254	9.965	9.705	9.568	9.403	9.641	9.540
	Settore Pubblico	3.246	3.178	3.069	3.014	3.333	3.171	3.022	2.877	3.117	3.040
	Totale	13.119	13.614	13.457	13.268	13.298	12.876	12.590	12.280	12.758	12.580
Tempo determinato	Settore Privato	6.062	5.241	5.061	4.752	4.688	4.828	4.792	5.100	5.277	5.530
	Settore Pubblico	784	876	954	983	626	688	616	702	489	579
	Totale	6.846	6.117	6.015	5.735	5.314	5.516	5.408	5.802	5.766	6.109
Totale Generale	19.965	19.731	19.472	19.003	18.612	18.392	17.998	18.082	18.524	18.689	

Tavola 4.5 - Lavoratori dipendenti per tipo di contratto e posizione anagrafica (dati al 31 dicembre di ogni anno)

		2008	2009	2010	2011	2012	2013	2014	2015	2016	2017
Tempo indeterminato	Lavoratori Residenti, soggiornanti AIRE	11.463	11.402	11.182	11.050	11.254	10.990	10.826	10.692	11.263	11.143
	Frontalieri	1.656	2.212	2.275	2.218	2.044	1.886	1.764	1.588	1.495	1.437
	Totale	13.119	13.614	13.457	13.268	13.298	12.876	12.590	12.280	12.758	12.580
Tempo determinato	Lavoratori Residenti, soggiornanti AIRE	1.849	1.930	2.131	2.240	1.898	2.042	2.000	2.234	2.005	2.164
	Frontalieri	4.997	4.187	3.884	3.495	3.416	3.474	3.408	3.568	3.761	3.945
	Totale	6.846	6.117	6.015	5.735	5.314	5.516	5.408	5.802	5.766	6.109
Totale Generale	19.965	19.731	19.472	19.003	18.612	18.392	17.998	18.082	18.524	18.689	

Tavola 4.6 - Lavoratori dipendenti per settore di attività e posizione anagrafica (dati al 31 dicembre di ogni anno)

		2008	2009	2010	2011	2012	2013	2014	2015	2016	2017
Settore Privato	Lavoratori Residenti, soggiornanti AIRE	9.347	9.367	9.379	9.370	9.264	9.234	9.239	9.407	9.718	9.758
	Frontalieri	6.588	6.310	6.070	5.636	5.389	5.299	5.121	5.096	5.200	5.312
	Totale	15.935	15.677	15.449	15.006	14.653	14.533	14.360	14.503	14.918	15.070
Settore Pubblico	Lavoratori Residenti, soggiornanti AIRE	3.965	3.965	3.934	3.920	3.888	3.798	3.587	3.519	3.550	3.549
	Frontalieri	65	89	89	77	71	61	51	60	56	70
	Totale	4.030	4.054	4.023	3.997	3.959	3.859	3.638	3.579	3.606	3.619
Totale Generale	19.965	19.731	19.472	19.003	18.612	18.392	17.998	18.082	18.524	18.689	

Tavola 4.7 - Lavoratori dipendenti privati per Castello di lavoro (dati al 31 dicembre di ogni anno)

		2008	2009	2010	2011	2012	2013	2014	2015	2016	2017
San Marino	M	510	520	525	510	521	525	543	534	566	563
	F	631	675	709	710	751	776	779	786	808	803
	Totale	1.141	1.195	1.234	1.220	1.272	1.301	1.322	1.320	1.374	1.366
Acquaviva	M	893	830	831	905	886	889	915	940	970	1.009
	F	347	323	327	350	364	367	371	380	398	379
	Totale	1.240	1.153	1.158	1.255	1.250	1.256	1.286	1.320	1.368	1.388
Borgo Maggiore	M	843	846	793	794	791	785	734	732	741	693
	F	710	729	727	743	725	749	737	788	790	742
	Totale	1.553	1.575	1.520	1.537	1.516	1.534	1.471	1.520	1.531	1.435
Chiesanuova	M	314	347	327	325	333	298	304	305	302	330
	F	265	284	312	313	324	300	296	279	204	216
	Totale	579	631	639	638	657	598	600	584	506	546
Domagnano	M	453	438	426	381	341	317	306	316	311	302
	F	304	324	366	380	348	335	340	342	365	351
	Totale	757	762	792	761	689	652	646	658	676	653
Faetano	M	747	723	690	652	669	654	699	697	710	700
	F	398	380	373	341	326	316	305	311	307	304
	Totale	1.145	1.103	1.063	993	995	970	1.004	1.008	1.017	1.004
Fiorentino	M	323	332	342	335	319	291	250	231	231	231
	F	183	190	186	182	182	178	177	188	193	206
	Totale	506	522	528	517	501	469	427	419	424	437
Montegiardino	M	61	51	42	38	28	20	16	22	17	15
	F	55	49	49	45	33	29	28	33	29	37
	Totale	116	100	91	83	61	49	44	55	46	52
Serravalle	M	5.696	5.462	5.367	5.016	4.842	4.825	4.748	4.830	5.060	5.204
	F	3.195	3.171	3.054	2.986	2.869	2.876	2.810	2.782	2.916	2.985
	Totale	8.891	8.633	8.421	8.002	7.711	7.701	7.558	7.612	7.976	8.189
Non Specificato	M	2	2	.	.
	F	5	3	3	.	1	3	2	5	.	.
	Totale	7	3	3	.	1	3	2	7	.	.
Totale Generale	M	9.842	9.549	9.343	8.956	8.730	8.604	8.515	8.609	8.908	9.047
	F	6.093	6.128	6.106	6.050	5.923	5.929	5.845	5.894	6.010	6.023
	Totale	15.935	15.677	15.449	15.006	14.653	14.533	14.360	14.503	14.918	15.070

Tavola 4.8 - Lavoratori dipendenti per settore e grado di istruzione (dati al 31 dicembre di ogni anno)

		2008	2009	2010	2011	2012	2013	2014	2015	2016	2017
Settore privato	Licenza elementare	1.527	1.435	1.327	1.201	1.133	1.088	1.009	910	846	778
	Licenza media inferiore	6.169	6.000	5.895	5.718	5.526	5.393	5.167	4.974	4.915	4.733
	Diploma di qualifica	1.558	1.517	1.498	1.445	1.422	1.412	1.359	1.327	1.327	1.327
	Diploma di maturità	4.990	4.997	4.970	4.933	4.838	4.849	4.798	4.814	4.835	4.840
	Diploma universitario	227	243	279	291	318	339	393	416	457	492
	Laurea	1.124	1.116	1.087	1.073	1.057	1.079	1.081	1.063	1.079	1.085
	Non Specificato	340	369	393	345	359	373	553	999	1.459	1.815
	Totale	15.935	15.677	15.449	15.006	14.653	14.533	14.360	14.503	14.918	15.070
Settore pubblico	Licenza elementare	207	166	143	119	96	76	53	46	40	35
	Licenza media inferiore	1.118	1.109	1.103	1.085	1.073	1.024	934	881	890	860
	Diploma di qualifica	790	789	772	749	749	723	660	629	620	606
	Diploma di maturità	884	907	897	903	891	880	848	836	840	841
	Diploma universitario	220	229	240	252	268	279	305	321	335	358
	Laurea	702	721	735	738	738	756	745	763	779	799
	Non Specificato	109	133	133	151	144	121	93	103	102	120
	Totale	4.030	4.054	4.023	3.997	3.959	3.859	3.638	3.579	3.606	3.619

Tavola 4.9 - Lavoratori totali di sesso maschile per cittadinanza e fascia di età (dati al 31 dicembre 2017)
In caso di numerosità inferiore a 5 unità le persone sono raggruppate nella categoria "Altra Cittadinanza"

	Totale	15/19	20/24	25/29	30/34	35/39	40/44	45/49	50/54	55/59	60/64	65/69	70/74	75/79
Sammarinese	4.911	55	314	430	502	546	679	781	819	633	137	13	1	1
Italiana	5.085	15	92	203	374	620	934	1.107	935	612	164	26	2	1
Albanese	82	1	1	7	18	16	21	9	4	4	1	.	.	.
Bulgara	7	.	.	.	1	1	2	2	.	1
Polacca	12	.	.	1	2	2	1	2	3	1
Rumena	104	.	2	10	21	20	24	11	10	4	2	.	.	.
Ucraina	51	.	3	12	9	11	6	4	5	1
Russa	3	.	.	1	.	.	2
Croata	9	.	.	.	1	.	.	3	3	2
Bielorussa	3	.	.	1	2
Moldava	17	.	2	6	4	2	.	2	1
Tedesca	4	.	.	1	.	.	.	1	2
Egiziana	12	.	1	1	5	3	.	.	1	1
Marocchina	32	.	1	1	6	13	5	2	3	.	1	.	.	.
Senegalese	11	1	4	4	1	1
Tunisina	17	.	.	1	.	2	8	3	3
Cubana	4	.	1	.	.	1	1	.	.	1
Argentina	18	.	.	.	3	3	5	1	4	2
Brasiliana	5	.	.	.	2	3
Macedone	12	.	.	1	2	3	3	2	1
Cinese	7	1	1	1	.	1	2	.	.	.	1	.	.	.
Altra cittadinanza	58	1	1	7	6	7	17	9	3	5	.	2	.	.
Totale	10.464	73	419	684	958	1.255	1.714	1.943	1.798	1.268	306	41	3	2

Tavola 4.10 - Lavoratori totali di sesso femminile per cittadinanza e fascia di età (dati al 31 dicembre 2017)
In caso di numerosità inferiore a 5 unità le persone sono raggruppate nella categoria "Altra Cittadinanza"

	Totale	15/19	20/24	25/29	30/34	35/39	40/44	45/49	50/54	55/59	60/64	65/69	75/79
Sammarinese	5.102	13	186	365	461	564	726	892	972	728	192	3	.
Italiana	2.265	3	50	137	265	361	491	419	305	181	46	6	1
Albanese	39	.	3	5	5	7	7	4	5	3	.	.	.
Bulgara	10	.	.	1	.	2	2	2	1	.	2	.	.
Polacca	33	.	2	1	4	7	8	6	2	3	.	.	.
Rumena	205	.	4	22	27	36	28	36	20	21	9	2	.
Ucraina	319	.	1	9	16	25	36	38	58	61	60	15	.
Russa	48	.	.	6	3	9	6	6	6	3	6	3	.
Croata	8	.	.	1	.	.	2	2	2	.	1	.	.
Bielorussa	15	.	1	1	4	1	1	2	.	2	2	1	.
Moldava	41	.	2	6	6	5	3	9	4	2	2	2	.
Tedesca	8	.	.	1	.	1	2	1	.	2	.	1	.
Marocchina	11	1	.	.	2	1	3	.	.	2	1	1	.
Tunisina	1	1
Cubana	9	.	.	2	1	1	3	1	.	1	.	.	.
Argentina	13	.	.	.	4	4	3	.	1	1	.	.	.
Brasiliana	18	.	1	1	3	4	6	1	2
Cinese	4	.	.	2	1	.	.	1
Altra cittadinanza	76	.	1	4	9	13	19	13	13	2	1	1	.
Totale	8.225	17	251	564	811	1.041	1.347	1.433	1.391	1.012	322	35	1

Tavola 4.11 - Lavoratori dipendenti del settore privato per età (dati al 31 dicembre 2017)

Età	Settore Privato									
	2008	2009	2010	2011	2012	2013	2014	2015	2016	2017
16	4	5	9	9	3	3	2	2	1	2
17	22	9	19	15	12	5	6	6	5	10
18	30	32	17	27	16	18	14	15	25	15
19	76	55	68	48	46	44	41	47	49	63
20	109	111	98	95	62	59	65	81	90	90
21	132	118	123	107	117	76	92	93	99	120
22	189	146	137	137	119	135	100	114	123	117
23	219	197	165	146	141	136	150	113	144	154
24	236	241	205	172	154	169	154	155	140	159
25	311	243	250	219	172	171	182	185	200	171
26	330	309	262	266	226	200	183	215	225	218
27	373	327	292	268	274	234	215	209	242	228
28	405	368	332	308	276	283	248	240	229	248
29	419	397	359	331	312	290	293	257	257	245
30	481	426	406	343	333	320	295	313	275	280
31	509	476	427	400	354	323	316	299	321	275
32	557	497	465	412	380	353	330	334	309	323
33	582	547	496	441	416	387	352	331	340	319
34	597	552	532	466	427	416	374	361	352	350
35	632	587	530	518	439	425	402	385	369	365
36	608	627	575	514	514	443	414	415	410	372
37	609	594	605	540	492	512	425	415	417	396
38	634	600	585	577	532	497	501	434	436	416
39	636	625	587	559	555	537	482	497	456	429
40	570	622	602	570	560	559	536	490	513	463
41	596	566	602	585	544	554	542	528	506	516
42	558	574	558	594	572	544	533	549	547	506
43	544	541	566	552	582	549	544	520	547	551
44	524	528	538	550	532	569	541	544	544	554
45	475	506	517	517	537	520	571	544	546	551
46	415	476	500	501	496	527	515	563	535	549
47	424	412	462	478	493	495	524	518	573	554
48	361	408	408	447	465	483	478	520	523	562
49	353	358	404	386	426	464	465	476	512	527
50	327	355	339	401	379	411	459	458	481	518
51	285	312	355	322	395	365	399	464	465	501
52	267	285	310	337	314	383	368	405	460	457
53	241	257	288	304	336	295	368	365	419	457
54	200	237	249	278	283	329	306	376	379	425
55	220	196	230	239	266	266	322	306	365	364
56	192	207	195	215	232	261	255	303	315	371
57	159	191	201	182	211	225	253	244	298	313
58	173	157	182	181	168	200	211	231	234	266
59	162	169	145	170	168	158	167	169	213	216
60	74	93	91	92	111	94	98	115	120	141
61	40	45	64	65	70	82	76	74	96	96
62	27	33	32	45	48	57	68	66	59	81
63	12	17	20	29	34	35	48	69	55	54
64	11	10	16	12	23	26	24	32	49	43
65	9	9	7	9	8	17	19	17	18	34
66	3	8	7	7	6	6	11	16	15	14
67	5	3	5	5	6	5	7	11	9	10
68	2	5	2	4	5	4	3	3	4	4
69	1	3	4	1	2	4	3	3	.	3
70	2	1	3	5	1	2	3	2	1	.
71	1	2	1	3	3	1	1	1	1	1
72	1	1	1	1	3	3	1	.	.	.
73	.	1	.	.	1	2	2	1	.	1
74	.	.	1	.	.	1	2	2	1	.
75	1	.	.	1	1	1	1	2	1	2
Totale	15.935	15.677	15.449	15.006	14.653	14.533	14.360	14.503	14.918	15.070

Tavola 4.12 - Lavoratori dipendenti del settore pubblico per età (dati al 31 dicembre 2017)

Età	Settore Pubblico									
	2008	2009	2010	2011	2012	2013	2014	2015	2016	2017
16	.	.	1	2	3
17	.	.	1	1	2	1
18	1	.	2	.	2
19	3	2	3	1	1	1	.	1	.	.
20	6	3	4	5	1	1	.	.	1	.
21	6	7	5	4	6	3	1	.	.	3
22	7	8	8	8	3	6	1	4	3	4
23	8	17	13	13	13	6	7	7	9	7
24	17	17	20	13	14	14	11	12	11	16
25	21	22	18	20	14	15	16	15	14	17
26	22	25	20	21	19	19	23	18	19	19
27	29	26	27	29	16	21	18	22	25	32
28	33	29	26	32	34	22	21	23	28	31
29	34	45	39	37	37	34	23	26	26	39
30	51	37	48	44	39	36	40	26	32	33
31	60	60	40	58	46	42	37	49	36	38
32	75	67	63	46	57	47	46	41	55	43
33	73	82	71	67	54	61	48	51	43	59
34	81	77	87	69	66	56	61	50	53	49
35	101	88	80	86	75	62	52	62	48	62
36	116	101	89	81	88	71	66	57	61	56
37	116	119	102	87	83	91	71	68	61	59
38	104	117	118	105	89	85	84	73	69	64
39	127	108	119	122	102	91	84	88	77	77
40	127	128	108	119	124	103	90	85	92	78
41	143	129	130	110	122	122	104	91	93	93
42	154	148	133	130	112	124	124	106	94	97
43	154	158	150	135	133	111	122	122	108	92
44	163	160	157	152	133	133	112	123	123	111
45	174	167	160	160	158	136	129	111	126	122
46	177	173	167	163	159	156	131	128	116	124
47	142	181	174	167	158	160	158	135	132	116
48	175	146	183	175	169	158	162	162	140	133
49	148	172	143	182	176	168	158	164	163	138
50	154	149	172	143	185	177	167	159	167	160
51	139	157	153	175	142	183	175	169	156	169
52	135	140	159	154	174	143	183	176	168	153
53	148	133	141	156	155	173	139	178	179	169
54	137	145	132	139	159	151	168	138	180	180
55	137	131	141	131	139	159	148	165	138	181
56	111	133	128	141	130	133	158	146	161	140
57	106	108	128	127	142	124	126	142	144	156
58	96	103	97	123	124	138	114	117	142	143
59	86	91	97	96	118	117	87	82	116	130
60	58	57	61	57	58	62	55	58	57	70
61	27	33	42	46	48	43	47	46	44	49
62	27	22	22	27	35	42	33	39	37	34
63	10	21	18	18	22	28	20	28	32	32
64	6	10	18	14	14	22	7	7	17	28
65	3	1	4	5	3	2	5	2	3	3
66	.	.	1	.	2	2	3	2	1	2
67	.	.	.	1	.	3	.	3	2	2
68	1	.	1	1	3	1
69	2	1	.	.	.	3
70	.	1	1	.	.	1
75	1	1	1	1
Totale	4.030	4.054	4.023	3.997	3.959	3.859	3.638	3.579	3.606	3.619

Tavola 4.13 - Lavoratori Indipendenti per ramo di attività economica

		2008	2009	2010	2011	2012	2013	2014	2015	2016	2017
Agricoltura, Silvicultura e Pesca	M	25	25	25	22	21	20	20	19	19	19
	F	16	15	14	13	11	10	10	11	11	10
	Totale	41	40	39	35	32	30	30	30	30	29
Attività Manifatturiere	M	150	142	136	127	120	109	98	100	96	89
	F	28	24	24	23	23	23	22	21	21	20
	Totale	178	166	160	150	143	132	120	121	117	109
Fornitura di Acqua; Reti Fognarie, Attività di Gestione dei Rifiuti e Risanamento	M	2	2	2	1	1	1	1	1	1	1
	F	2	2	2	1	1	1	1	1	1	1
	Totale	2	2	2	1	1	1	1	1	1	1
Costruzioni	M	242	224	221	213	214	217	209	204	192	188
	F	4	5	6	4	6	6	4	2	.	1
	Totale	246	229	227	217	220	223	213	206	192	189
Commercio all'ingrosso e al Dettaglio; Riparazione di Autoveicoli e Motocicli	M	307	305	291	290	272	279	281	260	255	240
	F	252	228	216	216	213	204	188	176	170	164
	Totale	559	533	507	506	485	483	469	436	425	404
Trasporto e Magazzinaggio	M	57	58	61	60	57	49	40	38	36	33
	F	1	1	1	1	2	.	1	1	1	1
	Totale	58	59	62	61	59	49	41	39	37	34
Attività dei Servizi di Alloggio e di Ristorazione	M	80	68	63	64	60	67	57	55	55	53
	F	39	41	42	41	40	38	27	28	30	33
	Totale	119	109	105	105	100	105	84	83	85	86
Servizi di Informazione e Comunicazione	M	32	31	28	30	30	29	28	35	34	39
	F	10	9	10	10	11	11	8	10	8	6
	Totale	42	40	38	40	41	40	36	45	42	45
Attività Finanziarie e Assicurative	M	7	6	6	6	7	9	8	7	7	6
	F	2	2	2	2	2	3	4	4	4	3
	Totale	9	8	8	8	9	12	12	11	11	9
Attività Immobiliari	M	15	16	17	15	9	9	11	10	8	9
	F	3	3	5	6	4	6	6	7	6	5
	Totale	18	19	22	21	13	15	17	17	14	14
Attività Professionali, Scientifiche e Tecniche	M	393	402	395	403	394	387	396	393	395	395
	F	134	136	138	143	145	146	148	148	140	146
	Totale	527	538	533	546	539	533	544	541	535	541
Noleggio, Agenzie di Viaggio, Servizi di Supporto alle Imprese	M	28	26	26	28	24	23	21	17	18	19
	F	15	15	16	16	18	24	28	32	22	25
	Totale	43	41	42	44	42	47	49	49	40	44
Istruzione	M	3	3	3	3	6	5	5	6	8	6
	F	1	1	1	1	1	2	2	4	3	1
	Totale	4	4	4	4	7	7	7	10	11	7
Sanità e Assistenza Sociale	M	25	22	22	23	21	23	30	29	31	34
	F	22	24	24	27	30	34	39	41	39	35
	Totale	47	46	46	50	51	57	69	70	70	69
Attività Artistiche, Sportive, di Intrattenimento e Divertimento	M	24	27	26	26	22	23	22	34	35	38
	F	18	17	14	17	18	17	15	12	13	16
	Totale	42	44	40	43	40	40	37	46	48	54
Altre Attività di Servizi	M	26	29	31	30	31	35	39	40	41	37
	F	68	70	70	70	72	77	80	76	82	82
	Totale	94	99	101	100	103	112	119	116	123	119
Organizzazioni ed Organismi Extraterritoriali	M	1	1	1	1	1	1	1	1	1	1
	F	1	1	1
	Totale	1	1	1	1	1	1	1	2	2	2
Totale Generale	M	1.417	1.387	1.354	1.342	1.290	1.286	1.267	1.249	1.232	1.207
	F	613	591	583	590	596	601	582	574	551	549
	Totale	2.030	1.978	1.937	1.932	1.886	1.887	1.849	1.823	1.783	1.756

Tavola 4.14 - Lavoratori indipendenti per età (dati al 31 dicembre 2017)

	2008	2009	2010	2011	2012	2013	2014	2015	2016	2017
Età										
19	2	1	.	1
20	2	1	.	2	2	1	3	2	3	1
21	4	1	.	1	4	1	.	5	3	4
22	5	4	4	3	3	8	3	.	4	2
23	6	5	4	6	6	2	12	3	1	5
24	4	6	10	6	9	7	4	15	7	3
25	14	8	9	13	7	10	12	8	14	8
26	16	19	9	8	11	14	15	11	11	13
27	16	23	20	9	12	19	17	18	14	19
28	23	16	26	27	12	13	23	23	21	17
29	32	32	19	22	26	20	18	25	23	23
30	46	36	26	21	25	25	27	22	29	23
31	42	42	35	34	20	23	24	35	23	27
32	51	44	43	42	33	20	27	26	38	31
33	52	49	44	49	42	38	24	27	31	37
34	43	59	53	48	52	40	34	27	26	31
35	57	43	67	56	49	55	41	37	28	27
36	53	54	43	65	56	53	62	44	37	25
37	64	55	54	44	63	60	53	59	37	39
38	61	60	48	54	46	65	60	47	56	43
39	77	60	61	48	56	47	64	63	47	58
40	82	77	60	59	46	63	49	66	65	46
41	67	76	74	65	58	47	59	49	63	61
42	85	64	74	71	62	61	51	59	54	58
43	89	86	65	68	75	64	57	53	57	54
44	87	90	89	64	63	71	64	55	49	53
45	81	85	90	90	60	65	71	58	55	49
46	87	78	81	90	91	62	66	71	57	57
47	77	83	77	80	88	89	59	65	72	53
48	73	70	83	78	77	90	80	64	64	67
49	65	72	67	79	74	75	82	76	63	66
50	55	65	72	65	74	74	75	79	72	62
51	54	56	66	73	65	68	71	72	71	67
52	49	48	53	57	70	61	63	65	76	69
53	50	50	46	53	56	68	62	60	62	73
54	56	51	47	46	48	56	64	58	60	61
55	41	54	47	48	48	45	54	67	57	62
56	51	35	50	46	50	47	45	53	65	55
57	40	52	35	50	44	50	43	43	54	66
58	37	38	47	34	50	44	44	40	39	51
59	42	32	35	43	34	48	42	40	40	38
60	24	29	28	29	31	26	30	31	27	35
61	10	14	22	23	25	26	19	23	27	21
62	13	7	9	19	21	18	23	16	21	24
63	8	12	6	7	14	14	11	20	13	20
64	8	8	11	5	4	11	11	8	13	13
65	6	6	5	8	2	3	8	8	6	10
66	3	6	6	3	5	2	4	6	7	5
67	1	3	4	5	3	5	3	3	5	5
68	1	1	1	4	4	2	4	4	3	5
69	3	1	1	1	1	4	2	4	3	2
70	3	2	1	1	.	1	3	2	3	2
71	6	2	1	1	.	.	1	3	2	3
72	1	4	2	1	1	1	.	.	2	1
73	1	.	4	2	1	1	1	.	.	2
74	.	1	.	4	2	.	1	.	.	.
75	3	.	.	.	3	1	.	1	.	.
Oltre 75 anni	3	3	3	2	2	3	2	3	3	3
Totale	2.030	1.978	1.937	1.932	1.886	1.887	1.849	1.823	1.783	1.756

Tavola 4.15 - Lavoratori indipendenti per cittadinanza (dati al 31 dicembre 2017)

Cittadinanza	2008	2009	2010	2011	2012	2013	2014	2015	2016	2017
Sammarinese	1.673	1.613	1.583	1.578	1.533	1.545	1.500	1.469	1.442	1.418
Italiana	329	334	327	329	324	315	324	330	313	305
Albanese	.	1	1	1	1	1	1	1	1	1
Austriaca	1	1	1	1	1	1	1	1	1	1
Bulgara	1	1	1	1	1
Jugoslava	2	2	2	2	3	2	1	1	1	1
Polacca	1	1	1	1	1	1	1	1	2	2
Rumena	4	5	3	2	3	4	4	4	7	7
Ucraina	2	3	3	2	2	3	.	1	2	3
Russa	2	2	1	1	2	1	3	2	3	4
Croata	5	4	4	4	3	1	1	1	.	.
Slovacca	.	.	1	1	.	1	1	1	1	1
Moldava	2
Francese	1	1	2	2	1	1	1	1	1	1
Bosniaca	1	.	.
Cinese	1	1	2	3	3	3	3	1	1	1
Iraniana	1	1	1	1	1
Turca	1	1
Vietnamita	1	1
Ivoriata	1	1
Camerunese	1	1
Egiziana	.	1	1
Marocchina	1	1	1	1	1
Cubana	1	.	1	1	1	1
Dominicana	1	1	1	1	1	2	1	1	1	1
Statunitense	.	.	1	1	1	1	1	1	2	2
Messicana	1	1	1	.	.	.
Argentina	.	.	.	1	1	2	2	2	2	3
Brasiliana	1	1	1	.	2	2	1	1	.	.
Serba	1	1	1	1
Totale	2.030	1.978	1.937	1.932	1.886	1.887	1.849	1.823	1.783	1.756

Tavola 4.16 - Lavoratori indipendenti per grado di istruzione (dati al 31 dicembre di ogni anno)

	2008	2009	2010	2011	2012	2013	2014	2015	2016	2017
Licenza elementare	145	114	102	90	86	73	63	62	57	50
Licenza media inferiore	702	682	671	646	623	613	576	552	537	521
Diploma di qualifica	191	192	183	176	173	171	169	158	151	146
Diploma di maturità	513	503	504	517	499	507	514	498	486	491
Diploma universitario	34	28	29	35	32	37	44	56	59	63
Laurea	297	306	303	320	330	336	332	340	333	326
Non Specificato	148	153	145	148	143	150	151	157	160	159
Totale	2.030	1.978	1.937	1.932	1.886	1.887	1.849	1.823	1.783	1.756

Tavola 4.17 - Lavoratori minorenni (età inferiore o uguale a 18 anni) per cittadinanza e sesso (31/12/2017)

		16	17	18	Totale
Sammarinese	M	1	8	9	18
	F	.	1	4	5
	Totale	1	9	13	23
Italiana	M	1	1	.	2
	Totale	1	1	.	2
Albanese	M	.	.	1	1
	Totale	.	.	1	1
Totale Generale	M	2	9	10	21
	F	.	1	4	5
Totale		2	10	14	26

Tavola 4.18 - Lavoratori minorenni (età inferiore o uguale a 18 anni) per qualifica e sesso (31/12/2017)

		16	17	18	Totale
Operai generici e commessi	M	1	3	8	12
	F	.	.	3	3
	Totale	1	3	11	15
Altri	M	1	6	2	9
	F	.	1	1	2
	Totale	1	7	3	11
Totale Generale	M	2	9	10	21
	F	.	1	4	5
	Totale	2	10	14	26

Tavola 4.19 - Lavoratori minorenni (età inferiore o uguale a 18 anni) per cittadinanza e sesso (dati al 31 dicembre di ogni anno)

		2008	2009	2010	2011	2012	2013	2014	2015	2016	2017
Sammarinese	M	41	27	30	29	24	17	11	15	16	18
	F	8	14	13	16	10	7	9	6	1	5
	Totale	49	41	43	45	34	24	20	21	17	23
Italiana	M	3	1	2	4	1	.	.	.	7	2
	F	2	2	1	1	2	.	1	1	1	.
	Totale	5	3	3	5	3	.	1	1	8	2
Albanese	M	1
	F	.	.	.	1	1
	Totale	.	.	.	1	1	1
Rumena	F	1	.
	Totale	1	.
Ucraina	F	.	.	.	1
	Totale	.	.	.	1
Gambiana	M	1	.
	Totale	1	.
Argentina	M	.	.	1	1
	F	2	1
	Totale	2	1	1	1
Brasiliana	F	1	.	.	.
	Totale	1	.	.	.
Eritrea	F	1	.
	Totale	1	.
Kirghiza	M	.	.	1
	Totale	.	.	1
Totale Generale	M	44	28	34	34	25	17	11	15	24	21
	F	12	17	14	19	13	7	11	7	4	5
	Totale	56	45	48	53	38	24	22	22	28	26

5 - Pensioni

Tavola 5.1 - Numero di pensioni totali per tipologia di pensione prevalente e sesso (dati al 31 dicembre di ogni anno)

		2008	2009	2010	2011	2012	2013	2014	2015	2016	2017
Superstiti e pensioni sociali	M	161	175	177	184	192	202	215	222	223	239
	F	1.301	1.336	1.319	1.331	1.336	1.397	1.443	1.483	1.527	1.552
	Totale	1.462	1.511	1.496	1.515	1.528	1.599	1.658	1.705	1.750	1.791
Pensioni di invalidità e vecchiaia (ex lavoratori)	M	3.442	3.538	3.673	3.799	3.851	3.962	4.101	4.241	4.368	4.481
	F	2.349	2.401	2.508	2.595	2.656	2.770	2.913	3.051	3.152	3.265
	Totale	5.791	5.939	6.181	6.394	6.507	6.732	7.014	7.292	7.520	7.746
Pensioni privilegiate (infortuni, malattie prof. e reversibilità)	M	501	509	521	533	510	513	512	518	523	524
	F	841	835	919	918	899	890	853	820	792	770
	Totale	1.342	1.344	1.440	1.451	1.409	1.403	1.365	1.338	1.315	1.294
Altri	M	1	4	6
	F	4	4	8	8
	Totale	4	5	12	14
Totale Generale	M	4.104	4.222	4.371	4.516	4.553	4.677	4.828	4.982	5.118	5.250
	F	4.491	4.572	4.746	4.844	4.891	5.057	5.213	5.358	5.479	5.595
	Totale	8.595	8.794	9.117	9.360	9.444	9.734	10.041	10.340	10.597	10.845

Tavola 5.2 - Nuovi pensionati per tipologia di pensione prevalente e sesso

		2008	2009	2010	2011	2012	2013	2014	2015	2016	2017
Superstiti e pensioni sociali	M	7	11	8	13	12	10	16	11	11	18
	F	21	37	33	38	27	39	46	41	58	50
	Totale	28	48	41	51	39	49	62	52	69	68
Pensioni di invalidità e vecchiaia (ex lavoratori)	M	186	209	239	202	199	202	264	248	228	245
	F	121	100	152	117	141	137	203	172	155	185
	Totale	307	309	391	319	340	339	467	420	383	430
Pensioni privilegiate (infortuni, malattie prof. e reversibilità)	M	11	20	19	15	7	14	18	13	25	12
	F	35	48	45	39	32	31	23	24	21	25
	Totale	46	68	64	54	39	45	41	37	46	37
Altri	M	1	4	4
	F	2	1	4	1
	Totale	2	2	8	5
Totale Generale	M	204	240	266	230	218	226	298	273	268	279
	F	177	185	230	194	200	207	274	238	238	261
	Totale	381	425	496	424	418	433	572	511	506	540

Tavola 5.3 - Pensionati totali per tipo di pensione e fascia di età (dati al 31 dicembre 2017)

		Pensioni di invalidità e vecchiaia (ex lavoratori)		Superstiti e pensioni sociali			Pensioni privilegiate (infortuni, malattie prof. e reversibilità)					Totale
		Lavoratori Invalidità	Lavoratori Ordinaria Vecchiaia	Assistenza(di grazia)	Facoltative	Sociali Inabilità	Superstiti Ordin Reversib o Indiretta	Lavoratori Privilegiata Infortunio	Lavoratori Privilegiata Malattie Professionali	Superstiti Ordin Reversib o Indiretta	Superstiti Privilegiata Reversib o Indiretta	
Da 06 a 10 anni	M	11	.	.	.	11
	F	3	.	.	.	3
	Totale	14	.	.	.	14
Da 11 a 15 anni	M	10	.	.	.	10
	F	6	.	.	.	6
	Totale	16	.	.	.	16
Da 16 a 20 anni	M	2	8	.	.	.	10
	F	3	10	.	.	.	13
	Totale	5	18	.	.	.	23
Da 21 a 25 anni	M	8	.	.	.	8
	F	2	5	.	.	.	7
	Totale	2	13	.	.	.	15
Da 26 a 30 anni	M	8	.	.	.	8
	F	3	.	.	.	3
	Totale	11	.	.	.	11
Da 31 a 35 anni	M	1	7	.	.	.	8
	F	1	4	.	.	.	5
	Totale	2	11	.	.	.	13
Da 36 a 40 anni	M	7	8	.	.	.	15
	F	3	4	.	.	2	9
	Totale	10	12	.	.	2	24
Da 41 a 45 anni	M	8	.	.	.	2	1	4	.	.	.	15
	F	11	.	.	.	1	3	4	.	.	.	19
	Totale	19	.	.	.	3	4	8	.	.	.	34
Da 46 a 50 anni	M	27	17	1	.	.	45
	F	14	.	.	.	3	7	3	1	.	.	28
	Totale	41	.	.	.	3	7	20	2	.	.	73
Da 51 a 55 anni	M	38	.	.	.	3	.	13	.	.	.	54
	F	28	.	.	.	4	17	12	.	.	.	61
	Totale	66	.	.	.	7	17	25	.	.	.	115
Da 56 a 60 anni	M	83	136	.	.	1	3	14	2	.	.	239
	F	53	127	.	.	1	32	12	.	.	2	227
	Totale	136	263	.	.	2	35	26	2	.	2	466
Da 61 a 65 anni	M	101	797	.	.	3	2	4	2	.	.	909
	F	111	521	.	3	4	37	27	.	.	.	703
	Totale	212	1.318	.	3	7	39	31	2	.	.	1.612
Da 66 a 70 anni	M	106	965	.	13	1	5	6	1	.	.	1.097
	F	108	681	.	32	3	48	111	.	.	.	983
	Totale	214	1.646	.	45	4	53	117	1	.	.	2.080

(Continued)

		Pensioni di invalidità e vecchiaia (ex lavoratori)		Superstiti e pensioni sociali			Pensioni privilegiate (infortuni, malattie prof. e reversibilità)					Totale
		Lavoratori Invalidità	Lavoratori Ordinaria Vecchiaia	Assistenza (di grazia)	Facoltative	Sociali Inabilità	Superstiti Ordin Reversib o Indiretta	Lavoratori Privilegiata Infortunio	Lavoratori Privilegiata Malattie Professionali	Superstiti Ordin Reversib o Indiretta	Superstiti Privilegiata Reversib o Indiretta	
Da 71 a 75 anni	M	61	779	.	7	2	7	8	.	.	.	864
	F	87	527	.	24	3	77	130	.	2	.	850
	Totale	148	1.306	.	31	5	84	138	.	2	.	1.714
Da 76 a 80 anni	M	48	583	.	5	2	3	3	.	.	.	644
	F	70	357	.	17	8	109	111	.	4	.	676
	Totale	118	940	.	22	10	112	114	.	4	.	1.320
Da 81 a 85 anni	M	26	363	.	5	1	2	3	.	.	.	400
	F	64	192	.	13	9	118	75	.	12	.	483
	Totale	90	555	.	18	10	120	78	.	12	.	883
Da 86 a 90 anni	M	18	180	2	1	1	1	2	.	.	.	205
	F	45	127	.	7	6	101	53	.	15	.	354
	Totale	63	307	2	8	7	102	55	.	15	.	559
Da 91 a 95 anni	M	6	51	.	2	.	.	2	.	.	.	61
	F	24	38	.	.	.	56	12	.	5	1	136
	Totale	30	89	.	2	.	56	14	.	5	1	197
Da 96 a 100 anni	M	2	12	1	.	.	.	15
	F	3	8	.	.	.	16	6	.	2	1	36
	Totale	5	20	.	.	.	16	7	.	2	1	51
Non disponibile	M	1	1
	F	15	15
	Totale	16	16
Oltre 100 anni	F	1	.	.	.	1	.	2	.	.	.	4
	Totale	1	.	.	.	1	.	2	.	.	.	4
	M	532	3.866	2	33	16	27	137	6	.	.	4.619
Totale Generale	F	623	2.578	.	96	43	641	593	1	40	6	4.621
	Totale	1.155	6.444	2	129	59	668	730	7	40	6	9.240

Tavola 5.4 - Pensionati totali per tipologia di pensione (dati al 31 dicembre di ogni anno)
Pensioni di invalidità e vecchiaia (ex lavoratori)

		2008	2009	2010	2011	2012	2013	2014	2015	2016	2017
Lavoratori Invalidità	M	511	503	508	510	509	501	505	516	525	532
	F	674	668	655	641	641	644	641	636	630	623
	Totale	1.185	1.171	1.163	1.151	1.150	1.145	1.146	1.152	1.155	1.155
Lavoratori Ordinaria Vecchiaia	M	2.858	2.963	3.089	3.215	3.270	3.378	3.520	3.647	3.760	3.866
	F	1.616	1.674	1.784	1.880	1.944	2.047	2.207	2.349	2.457	2.578
	Totale	4.474	4.637	4.873	5.095	5.214	5.425	5.727	5.996	6.217	6.444
Totale Generale	M	3.369	3.466	3.597	3.725	3.779	3.879	4.025	4.163	4.285	4.398
	F	2.290	2.342	2.439	2.521	2.585	2.691	2.848	2.985	3.087	3.201
	Totale	5.659	5.808	6.036	6.246	6.364	6.570	6.873	7.148	7.372	7.599

**Tavola 5.5 - Pensionati totali per tipologia di pensione (dati al 31 dicembre di ogni anno)
Superstiti e pensioni sociali**

		2008	2009	2010	2011	2012	2013	2014	2015	2016	2017
Assistenza (di grazia)	M	9	9	8	8	5	4	2	2	2	2
	Totale	9	9	8	8	5	4	2	2	2	2
Facoltative	M	27	28	26	22	25	26	28	31	31	33
	F	32	46	50	59	64	70	53	66	113	96
	Totale	59	74	76	81	89	96	81	97	144	129
Sociali Inabilità	M	21	21	21	21	21	18	17	17	16	16
	F	70	65	59	57	55	54	50	47	45	43
	Totale	91	86	80	78	76	72	67	64	61	59
Sociali Vecchiaia	F	1	1	1	1	1	1	1	1	.	.
	Totale	1	1	1	1	1	1	1	1	.	.
Superstiti Ordin Reversib o Indiretta	M	14	16	13	12	15	20	21	22	24	27
	F	651	655	634	615	610	638	666	673	627	641
	Totale	665	671	647	627	625	658	687	695	651	668
Totale Generale	M	71	74	68	63	66	68	68	72	73	78
	F	754	767	744	732	730	763	770	787	785	780
	Totale	825	841	812	795	796	831	838	859	858	858

**Tavola 5.6 - Pensionati totali per tipologia di pensione (dati al 31 dicembre di ogni anno)
Pensioni privilegiate (infortuni, malattie prof e reversibilità)**

		2008	2009	2010	2011	2012	2013	2014	2015	2016	2017
Lavoratori Privilegiata Infortunio	M	90	96	104	110	113	128	123	124	136	137
	F	745	740	726	728	713	707	677	643	614	593
	Totale	835	836	830	838	826	835	800	767	750	730
Lavoratori Privilegiata Malattie Professionali	M	2	1	1	2	3	6	5	5	6	6
	F	1	1	1	2	2	1	1	1	1	1
	Totale	3	2	2	4	5	7	6	6	7	7
Superstiti Ordin Reversib o Indiretta	F	.	.	58	58	54	51	48	44	43	40
	Totale	.	.	58	58	54	51	48	44	43	40
Superstiti Privilegiata Reversib o Indiretta	F	7	9	7	4	7	5	5	5	5	6
	Totale	7	9	7	4	7	5	5	5	5	6
	M	92	97	105	112	116	134	128	129	142	143
Totale Generale	F	753	750	792	792	776	764	731	693	663	640
	Totale	845	847	897	904	892	898	859	822	805	783

6 - Disoccupazione

Tavola 6.1 - Disoccupati totali per grado di istruzione (dati al 31 dicembre di ogni anno)

	2008	2009	2010	2011	2012	2013	2014	2015	2016	2017
Licenza elementare	16	24	19	24	26	21	20	16	7	9
Licenza media inferiore	229	313	291	379	399	437	482	503	333	337
Diploma di qualifica	94	96	100	114	144	156	184	173	178	177
Diploma di maturità	199	286	344	346	444	547	520	504	507	512
Diploma universitario	50	54	76	91	122	136	148	156	143	152
Laurea	120	132	143	156	181	165	206	220	196	209
Non Specificato	5	5	5	5	16	31	36	39	35	34
Totale Generale	713	910	978	1.115	1.332	1.493	1.596	1.611	1.399	1.430

Tavola 6.2 - Disoccupati in senso stretto per grado di istruzione (dati al 31 dicembre di ogni anno)

	2008	2009	2010	2011	2012	2013	2014	2015	2016	2017
Licenza elementare	13	19	18	22	25	21	19	15	7	9
Licenza media inferiore	119	196	190	291	324	357	412	431	282	289
Diploma di qualifica	43	48	55	78	115	130	156	149	151	150
Diploma di maturità	101	162	218	252	355	465	443	426	409	399
Diploma universitario	19	28	45	52	77	97	118	123	108	122
Laurea	65	66	73	88	114	99	143	161	137	141
Non Specificato	4	3	2	4	12	30	28	31	28	30
Totale Generale	364	522	601	787	1.022	1.199	1.319	1.336	1.122	1.140

Tavola 6.3 - Disoccupati totali per classe (dati al 31 dicembre di ogni anno)

		2008	2009	2010	2011	2012	2013	2014	2015	2016	2017	
Disoccupati in senso stretto	Avviamento lavoratori invalidi		22	27	33	38	44	50	59	60	46	40
	Lavoratori in cerca di occupazione		290	342	449	582	768	943	1.060	1.079	952	950
	Lista di mobilità		52	153	119	167	210	206	200	197	124	150
	Totale		364	522	601	787	1.022	1.199	1.319	1.336	1.122	1.140
Altri disoccupati	Avviamento a tempo determinato		263	290	279	239	221	189	172	178	166	184
	Mobilità part time		15	33	30	36	31	38	29	24	24	15
	Part time		71	65	68	53	58	67	76	73	87	91
	Totale		349	388	377	328	310	294	277	275	277	290

Tavola 6.4 - Disoccupati in senso stretto per titolo di studio (dati al 31 dicembre di ogni anno)
Laurea

	2013	2014	2015	2016	2017
Medicina e chirurgia	4	7	8	8	5
Odontoiatria e protesi dentaria	1
Farmacia	1	1	2	3	2
Farmacia e farmacia industriale	1	6	6	5	8
Biologia	1
Medicina veterinaria	1	2	2	1	2
Psicologia	5	5	4	4	11
Economia e commercio	5	8	9	5	7
Scienze economiche bancarie	1	1	1	.	.
Economia aziendale	2	4	6	3	2
Economia del turismo	1	1	3	1	1
Pubblicità e comunicazione d'impresa	1	1	1	.	.
Scienze dell'economia	1	.	.	1	.
Scienze economico-aziendali	3	3	5	2	1
	1	1	4	1	5
Matematica	1	1	.	.	1
Laurea Magistrale in Matematica	1	.	1	1	1
Scienze politiche	7	10	6	5	7
Giurisprudenza	13	14	10	7	5
Giurisprudenza (laurea magistrale)	1	6	8	9	10
Sociologia	2	3	7	7	3
Programmazione e gestione delle politiche e dei servizi sociali	1	.	.	1	.
Lettere	3	2	3	4	3
Storia	1
Pedagogia	1	.	1	.	.
Scienze dell'educazione	4	3	5	2	3
Scienze della formazione primaria	5	1	.	.	.
Dams	3	1	1	1	2
Filosofia teoretica, morale, politica ed estetica	1	1	1	1	1
Lingue e letterature moderne euroamericane	3	1	.	.	.
Lingue e letterature straniere	1	1	1	1	3
Lingue straniere per la comunicazione internazionale	1
Scienze tecnologie agrarie	1
Architettura ed ingegneria edile	6	8	9	5	5
Ingegneria biomedica	1
Laurea Magistrale in Ingegneria Informatica	1
Architettura	2	4	10	10	6
Scienze statistiche ed economiche	1	2	1	1	.
Scienze geologiche	2	1	3	1	1
Ingegneria gestionale	1
Scienze internazionali e diplomatiche	1	1	1	1	2
Ingegneria per l'ambiente e per il territorio	1	1	.	.	1
Servizio sociale	1	2	1	3	1
Storia dell'arte	1	1	2	1	2
Scienze motorie	1	1	1	1	2
Scienze strategiche	1
Laurea Magistrale in Biologia	.	2	2	3	4
Laurea Magistrale in Biotecnologie Mediche, Veterinarie e Farmaceutiche	.	1	1	.	1
Laurea Magistrale in Psicologia	.	1	1	2	3
Laurea Magistrale in Servizio sociale e politiche sociali	.	1	1	.	.
Conservazione dei beni culturali	.	2	3	2	2
Filologia e letterature dell'antichità	.	1	1	.	.
Lingua e cultura italiana	.	1	1	.	1
Traduzione letteraria e traduzione tecnico-scientifica	.	1	.	.	.
Programmazione e gestione dei servizi educativi e formativi	.	1	1	1	.
Laurea Magistrale in Scienze Filosofiche	.	3	2	.	1
Laurea Magistrale in Filologia, Letterature e Storia dell'Antichità	.	1	1	.	.
Scienze della comunicazione	.	1	.	1	1
Scienze della comunicazione sociale e istituzionale	.	1	.	.	.
Lingue e letterature afroasiatiche	.	1	1	.	1
Letterature moderne, comparate e postcoloniali	.	1	1	1	1
Ingegneria civile	.	2	1	1	1
Ingegneria meccanica	.	2	1	1	1
Laurea Magistrale in Ingegneria dei Sistemi Edilizi	.	1	1	.	.
Laurea Magistrale in Ingegneria Gestionale	.	1	1	.	.
Laurea Magistrale in Ingegneria elettronica	.	1	.	.	.
Teoria e metodi del disegno industriale	.	1	.	.	.
Laurea Magistrale in Informatica	.	1	.	.	.

	2013	2014	2015	2016	2017
Chimica industriale	.	1	.	1	.
Traduttore ed interprete	.	1	.	.	.
Architettura d'interni	.	1	.	.	.
Scienze naturali	.	2	4	3	1
Lingue e letterature orientali	.	1	.	.	.
Laurea Magistrale in Lettere Moderne	.	1	.	.	.
Lauree	.	1	.	2	1
Scienze e tecniche dello sport	.	1	.	.	.
Chimica	.	1	1	1	1
Chimica e tecnologie farmaceutiche	.	.	1	2	1
Biotechnologie	.	.	2	2	.
Editoria, comunicazione multimediale e giornalismo	.	.	1	.	.
Laurea Magistrale in Ingegneria Civile	.	.	1	1	.
Laurea Magistrale in Design	.	.	1	.	1
Laurea Magistrale in Organizzazione e Gestione servizi per lo sport e attività	.	.	1	.	.
Laurea Magistrale in Archeologia	.	.	1	.	.
Fisica	.	.	1	.	.
Storia antica	.	.	1	1	1
Pianificazione territoriale urbanistica ed ambientale	.	.	2	2	.
Laurea magistrale in Scienze della formazione primaria (ciclo unico)	.	.	1	.	.
Biotechnologie mediche, veterinarie e farmaceutiche	.	.	.	1	1
Laurea Magistrale in Finanza	.	.	.	2	.
Filosofia	.	.	.	1	.
Scienze della cultura	.	.	.	1	.
Laurea Magistrale in Storia dell'arte	.	.	.	1	1
Ingegneria edile	.	.	.	1	1
Laurea Magistrale in Architettura e Ingegneria Edile-Architettura (ciclo unico)	.	.	.	1	1
Scienze e tecnologie alimentari	.	.	.	1	1
Laurea Magistrale in Scienze dello spettacolo e produzione multimediale	.	.	.	1	1
Scienze economiche	.	.	.	1	.
Laurea Magistrale in Scienze e Tecniche dello Sport	.	.	.	1	.
Laurea Magistrale in Scienze Pedagogiche	.	.	.	1	1
Laurea Magistrale in Medicina e Chirurgia	.	.	.	1	.
Laurea Magistrale in Progettazione e gestione dei servizi turistici	1
Laurea Magistrale in Relazioni internazionali	2
Laurea Magistrale in Scienze storiche	1
Laurea Magistrale in Scienze della Comunicazione Pubblica, d'Impresa e Pubblici	1
Ingegneria nucleare	1
Laurea Magistrale in Scienze statistiche attuariali e finanziarie	1
Scienze e tecnologie per l'ambiente e il territorio	1
Totale Generale	99	143	161	137	141

Tavola 6.5 - Disoccupati in senso stretto per titolo di studio (dati al 31 dicembre di ogni anno)
Diploma universitario

	2013	2014	2015	2016	2017
Scienze biologiche	2	1	3	4	1
Scienze e tecniche psicologiche	2	1	1	2	1
Scienze dell'economia e della gestione aziendale	5	10	10	7	13
Scienze economiche	11	7	4	5	4
Scienze matematiche	1
Filosofia	2	.	1	1	1
Ingegneria civile e ambientale	1	1	1	.	2
Ingegneria industriale	1	1	1	.	1
Scienze sociali per la cooperazione, lo sviluppo e la pace	1
Statistica ed informatica gestione imprese	1
Scienze e tecnologie delle arti figurative, musica, spettacolo e moda	3	4	2	1	3
Lettere	3	1	1	1	.
Scienze dei beni culturali	1	.	2	.	.
Scienze della comunicazione	1	3	9	2	5
Scienze della mediazione linguistica	2	.	5	4	.
Lingue e culture moderne	3	2	3	5	4
Scienze dell'educazione e della formazione	16	22	18	19	27
Scienze politiche e delle relazioni internazionali	1	4	2	2	4
Scienze giuridiche	3	2	2	2	1
Scienze dell'architettura e dell'ingegneria edile	1	1	.	1	1
Urbanistica e scienze della pianificazione territoriale e ambientale	1	2	.	.	.
Disegno industriale	4	5	7	3	4
Scienze delle attività motorie e sportive	1	4	3	.	3
Biotecnologie	3	2	1	1	.
Scienze e tecnologie per l'ambiente e la natura	2	.	.	1	1
Tecnici sanitari di laboratorio biomedico	1	1	1	2	1
Traduttori e interpreti	1	1	2	2	1
Accademia di belle arti - indirizzo non specificato	4	2	1	3	3
Pittura	5	2	1	1	2
Scultura	1
Professioni sanitarie della riabilitazione	4	2	5	2	1
Tecniche forestali e tecnologie del legno	1	1	.	.	.
Diploma universitario per infermiere	1	1	.	1	.
Fisioterapisti e terapisti della riabilitazione	1	1	1	1	.
Fisioterapisti	1	1	.	.	.
Tecnici di laboratorio	1	.	1	1	1
Restauro e decorazione	1	1	1	.	.
Educazione fisica	1	2	4	1	1
Scienze del servizio sociale	1	.	1	1	1
Scienze e tecnologie farmaceutiche	1	3	1	1	1
Laurea Magistrale in Ingegneria Meccanica	.	1	.	.	.
Scienze e tecnologie informatiche	.	1	.	.	.
Tecnologie per la conservazione e il restauro dei beni culturali	.	1	.	.	.
Scienze statistiche	.	2	1	2	1
Scienze sociologiche	.	2	.	.	.
Studi turistici	.	4	6	8	7
Progettazione artistica per l'impresa	.	1	.	.	.
Economia e amministrazione delle imprese	.	5	11	5	7
Professioni sanitarie infermieristiche e professione sanitaria ostetrica	.	8	5	6	7
Massofisioterapista	.	1	1	1	1
Ingegneria dell'informazione	.	1	.	.	.
Laurea Magistrale in Scienze dell'Economia	.	.	1	.	.
Scienze del turismo	.	.	1	1	.
Design	.	.	1	1	.
Assistente sociale psichiatrico	.	.	1	.	.
Economia e gestione dei servizi turistici	.	.	.	1	1
Operatore di costume e moda	.	.	.	1	.
Scienze e tecnologie chimiche	.	.	.	1	1
Professioni sanitarie tecniche	.	.	.	2	3
Industrie artistiche	.	.	.	1	1
Servizio sociale	.	.	.	1	.
Ortottista-assistente in oftalmologia	1
Conservazione e teoria del restauro opere d'arte	1
Grafica	1
Scienze e tecnologie agrarie, agroalimentari e forestali	1
Grafologia	1
Totale Generale	97	118	123	108	122

Tavola 6.6 - Disoccupati in senso stretto per titolo di studio (dati al 31 dicembre di ogni anno)
Diploma di maturità

	2013	2014	2015	2016	2017
Dirigente di comunità	9	6	6	8	7
Liceo scientifico	47	41	38	28	30
Informatica	10	6	5	6	4
Perito aziendale e corrispondente in lingue estere	2	.	.	1	3
Ragioneria	108	102	84	88	90
Geometri	32	29	31	33	22
Turismo	17	20	29	19	17
Liceo linguistico	27	31	21	19	21
Liceo classico	9	5	7	9	17
Liceo economico	26	28	20	13	12
Liceo della comunicazione	6	7	7	3	3
Tecnico economico aziendale turistico	27	30	21	17	17
Liceo scienze sociali	5	3	2	7	2
Liceo delle scienze della formazione	2	2	4	4	2
Segretario d'amministrazione	3	3	5	6	4
Analista contabile	23	21	22	22	25
Tecnico gestione aziendale informatico	8	6	10	5	8
Operatore commerciale	2	4	1	3	5
Ragionieri-programmatori	14	11	7	11	9
Elettronica e telecomunicazioni	5	7	1	2	1
Tecnico delle attività alberghiere	4	4	6	4	4
Tecnico dei servizi turistici	8	9	7	8	5
Liceo artistico	10	8	10	13	15
Corso quinquennale di sperimentazione	1
Assistente di comunità infantili	5	4	11	9	3
Tecnico dei servizi sociali	2	1	3	2	2
Agraria	3	3	4	4	4
Tecnico industrie elettriche ed elettroniche	7	5	2	1	.
Tecnico industrie elettriche	3	4	2	2	2
Elettrotecnica	3	9	3	4	4
Elettrotecnica e automazione	4	3	2	2	1
Tecnico industrie elettroniche	2	1	2	.	1
Meccanica	8	3	9	5	3
Tecnico sistemi energetici	3	.	1	.	.
Chimica	2	1	4	5	6
Abilitazione all'esercizio delle arti ausiliarie (odontotecnico)	3
Corso sperimentale di immagine fotografica filmica e televisiva	1	.	1	.	.
Operatore turistico	1	1	1	.	.
Perito industriale	1	2	2	1	2
Tecnico dei servizi di ristorazione	8	3	5	4	3
Tecnico commerciale ad indirizzo amministrativo	1	.	.	.	2
Diploma pedagogico-linguistico	1
Elettrico	1	1	1	1	1
Perito aeronautico	1
liceo pedagogico	.	3	1	1	2
Liceo psico-pedagogico	.	2	4	.	1
Elettronica industriale	.	3	2	2	1
Elettromeccanico	.	1	.	.	.
Impianti marittimi	.	1	.	.	.
Conservatori di musica	.	1	1	1	2
Telecomunicazioni	.	1	2	.	1
Cucina	.	1	.	1	1
Ottico (maturità professionale)	.	1	.	.	.
Tecnico della grafica e della pubblicità	.	1	.	.	.
Scientifico ad indirizzo amministrativo	.	1	1	.	.
Scuola media superiore	.	1	2	4	4
Scuola media superiore estero	.	2	2	6	9
Liceo delle scienze umane	.	.	2	1	2
Amministrazione, Finanza e Marketing	.	.	3	8	6
Servizi commerciali	.	.	1	2	4
Informatica e telecomunicazioni	.	.	1	.	.
Agrotecnico	.	.	1	1	1
Manutenzione e assistenza tecnica (settore meccanico e/o elettrico)	.	.	1	1	.
Meccanica, mecatronica	.	.	1	3	.
Audiovisivo-multimedia	.	.	1	.	.
Tecnico dei servizi di enogastronomia	.	.	1	1	1

(Continued)

	2013	2014	2015	2016	2017
Tecnico industrie meccaniche	.	.	1	.	.
Istituto professionale alberghiero	.	.	1	1	1
Tecnico per lo sviluppo rurale	.	.	.	1	1
Biotechnologie, tecnologie chimiche, materiali e biotechnologie sanitarie	.	.	.	2	2
Produzioni industriali e artigianali articolazione industria	.	.	.	1	.
Infermieri professionali	.	.	.	1	.
Accoglienza turistica	.	.	.	1	.
Biennio propedeutico,(indirizzo generale)	.	.	.	1	.
Manutenzione e assistenza tecn. opz apparati imp.ti e servizi tecnici ind.li/civ	2
Manutenzione e assistenza tecnica opz mezzi di trasporto	1
Totale Generale	465	443	426	409	399

Tavola 6.7 - Disoccupati in senso stretto per titolo di studio (dati al 31 dicembre di ogni anno)
Diploma di qualifica

	2013	2014	2015	2016	2017
Arte della fotografia artistica	1	2	1	.	.
Insegnanti scuole elementari	7	6	5	6	6
Diploma pedagogico-sociale	1	1	.	2	2
Corrispondenti commerciali in lingue estere	2	1	2	.	.
Istituti d'arte	1	2	1	4	3
Abbigliamento e moda del costume	3	3	2	2	1
Arte grafica pubblicitaria	4	5	3	5	6
Disegno animato	1	3	3	4	6
Arte grafica e incisione	1	1	.	1	1
Grafica editoriale e restauro libro	1	1	1	1	1
Arte Grafica-Arte della stampa	2	2	.	1	.
Grafica pubblicitaria e fotografia	7	7	6	4	5
Odontotecnici	3	2	1	1	.
Addetti alla segreteria d'azienda	14	18	15	18	19
Addetti alla contabilità d'azienda	14	15	16	14	16
Operatore della gestione aziendale e informatica	9	9	8	5	7
Addetti alla segreteria e amministrazione	4	5	3	2	3
Addetto spedizioni e trasporti	1	.	1	.	.
Stenodattilografi	9	15	16	17	15
Applicati servizi amministrativi	1	.	2	1	1
Congegnatori meccanici	2	2	2	.	.
Addetto alle vendite	3	5	3	2	1
Acconciatori unisex	2	1	2	3	3
Insegnanti scuole infantili	4	4	2	2	1
Elettricisti	1
Riparatori autoveicoli	1	1	.	3	.
Motoristi e meccanici motoristi	1	1	1	1	1
Elettricisti installatori ed elettromeccanici	9	9	13	6	11
Operatore elettrico	4	3	5	3	6
Operatore elettromeccanico	2	2	2	.	1
Installatori impianti idro-termo-sanitari	1	1	.	.	.
Meccanici	1	1	4	.	1
Litografi, serigrafisti	1	.	.	1	.
Estetista-truccatrici	6	5	6	8	11
Cucina	1	1	.	2	1
Meccanici operatori macchine agricole	1
Ceramisti	1	1	2	1	1
Addetti ai servizi di sala bar	3	3	2	4	2
Ceramica artistica	.	1	1	.	.
Addetti agli uffici turistici	.	1	1	.	.
Operatori macchine utensili	.	1	.	.	1
Operatore elaborazione dati	.	1	.	1	.
Operatore d'ufficio	.	1	1	1	2
Animazione	.	1	1	.	.
Operatore chimico	.	1	.	1	.
Installatore apparecchiature elettriche ed elettroniche	.	4	3	3	2
Addetti ai servizi cucina-mensa-ristorante	.	2	3	1	1
Modellisti e sviluppatori di taglie	.	1	1	1	.
Operatore dei servizi di ristorazione	.	2	2	.	.
Cinema d'animazione	.	1	.	.	.
Operatore grafico	.	1	2	1	1
Biennio servizi alberghieri-ristorazione	.	.	2	2	3
Operatore elettronico	.	.	1	.	.
Operatore dei servizi sociali	.	.	1	.	.
Biennio addetti alla segreteria e contabilità d'azienda	.	.	.	2	3
Assistenti per l'infanzia	.	.	.	1	.
Montatori e riparatori radio-tv	.	.	.	1	1
Elettrico e fotovoltaico	.	.	.	5	2
Legatoria	.	.	.	1	.
Meccanici agrari	.	.	.	1	.
Tornitori meccanici	.	.	.	1	.
Addetto manutenzione elaboratori elettronici	.	.	.	1	.
Operatore telecomunicazioni	.	.	.	1	.
Saldatori	.	.	.	1	.
Analista programmatore aziendale	.	.	.	1	.
Operatore ai servizi per l'enogastronomia	1
Tecn.incisione e illustrazione libro	1
Totale Generale	130	156	149	151	150

Tavola 6.8 - Disoccupati in senso stretto per titolo di studio (dati al 31 dicembre di ogni anno)
Licenza elementare/licenza media inferiore/titolo estero/altro

	2013	2014	2015	2016	2017
Scuola Elementare	21	21	16	8	11
Altri	30	26	30	27	28
Scuola media inferiore	310	355	364	247	248
Titolo estero	47	57	67	35	41
Totale Generale	408	459	477	317	328

Tavola 6.9 - Iscrizioni totali e plurime nelle liste di avviamento al lavoro (dati al 31 dicembre di ogni anno)
Laureati e diplomati universitari

	2008	2009	2010	2011	2012	2013	2014	2015	2016	2017
Laurea in medicina e chirurgia	48	51	53	54	61	61	62	77	52	31
Laurea in farmacia e chimica farmaceutica	18	17	17	17	15	18	25	34	37	43
Laurea in biologia	12	12	10	10	8	11	12	14	19	27
Laurea in medicina veterinaria	5	9	7	7	7	5	7	7	3	3
Laurea in psicologia	46	51	51	47	36	41	42	44	33	44
Laurea in economia e commercio	16	13	32	53	56	50	57	60	58	58
Laurea in matematica	2	2	.	2	2	5	3	5	4	6
Laurea in scienze politiche	15	14	10	18	22	18	30	29	19	23
Laurea in giurisprudenza	38	33	41	47	41	54	69	77	68	68
Laurea in sociologia	8	8	10	10	15	18	16	21	21	15
Laurea in lett.moderne-lettere-pedagogia-filosofia	25	29	43	50	54	66	65	74	66	65
Laurea in scienze dell'educazione e della comunica	5	3	12	14	10	7	10	12	8	5
Laurea in lingue e lettere straniere	11	11	17	19	17	25	20	21	20	14
Laurea in scienze agrarie	7	6	6	6	2	3	2	2	.	4
Laurea in ingegneria	21	24	22	36	42	35	57	49	44	34
Laurea in architettura e similari	11	6	11	17	16	22	27	35	32	27
Laurea in educazione fisica e similari	4	6	6	7	4	4	5	7	6	4
Laurea in statistica	7	6	4	10	11	11	8	8	7	6
Laurea in informatica	6	4	4	8	7	6	6	3	3	3
Laurea in scienze ambientali	2	4	4	4	4	2	3	2	.	1
Laurea in scienze naturali	4	4	2	2	2	1	.	4	2	4
Laurea in scienze geologiche	1	2	2	3	6	7	3	6	4	4
Laurea in fisica	2	2	2	2	2	2	3	4	1	1
Laurea in chimica industriale	2	.	.	.
Laurea in scienze e tecnologie alimentari	2	.	.	.	3	.	1	.	1	1
Educatore asilo nido	2	.	1	.	.	.	1	1	1	.
Laurea interpreti e traduttori	1	5	8	7	7	5	7	8	2	3
Lauree varie	2	2	2	2	3	3	.	4	5	5
Lauree brevi varie	73	114	169	202	247	264	298	331	313	342
Tecnico di laboratorio	4	6	7	7	11	9	7	9	6	12
Ortottista	1	2
Tecnico neuro fisiopatologia	1	1	1	1	1	1	1	1	.	.
Tecnico di radiologia	8	9	11	11	11	8	7	7	2	6
Interpreti e traduttori	4	6	8	11	10	10	6	11	9	4
Statistica e informatica	6	8	8	5	5	4	5	4	4	2
Studi turistici	.	.	.	2	2	2	1	.	.	.
Accademia belle arti	2	4	3	11	16	11	11	5	13	6
Grafologo	2	.	1
Laurea in logopedia	3	3	4	4	4	4	4	2	2	2
Terapista della neuro e psicomotricita'	2
Scuole superiori o di specializzazione	4	5	4	2	.	.
Totale Generale	424	475	589	706	764	798	887	980	866	877

Tavola 6.10 - Iscrizioni totali e plurime nelle liste di avviamento al lavoro (dati al 31 dicembre di ogni anno)
Diplomati

	2008	2009	2010	2011	2012	2013	2014	2015	2016	2017
Diplomati	1
Liceo classico-scientif.-pedagog.-maturita' magist	129	158	205	222	239	280	274	296	256	236
Ragionieri - segretari d'amministrazione	162	190	263	301	402	468	482	453	405	417
Liceo aziendale economico	20	36	75	75	64	89	90	77	65	63
Perito turistico - alberghiero - tecnico turismo	62	63	72	77	93	110	125	111	99	90
Liceo linguistico	34	51	55	67	73	83	89	74	66	69
Geometra - disegnatore	53	42	67	71	66	89	86	91	76	64
Maturita' artistica e arti applicate	38	36	56	72	69	82	87	80	80	84
Diplomati + corso per programmatori	.	.	2
Ass. comun. infantile-mat. tecn.serv. sociali-dir.	7	12	15	31	15	18	15	16	14	8
Collaboratore educativo,educatore tecnico atelier,	51	62	89	91	82	75	71	79	60	55
Periti informatici	14	13	14	16	10	22	14	18	18	17
Perito agrario-agrotecnico	10	17	16	12	5	9	9	13	14	14
Periti elettrotecnici	20	30	21	28	34	31	43	29	19	15
Periti elettronici	27	36	28	30	31	33	32	31	26	21
Periti delle telecomunicazioni	1	1	1
Periti meccanici	12	23	24	32	32	43	29	27	26	28
Perito chimico	4	6	5	9	8	11	7	14	25	25
Periti industriali altre specializzazioni	1	1	1	1	3	4	3	3	2	5
Ottico	1
Educatore asilo nido	1	1	1	1	1	1
Altri	.	3
Totale Generale	645	780	1.009	1.136	1.228	1.448	1.456	1.413	1.252	1.213

Tavola 6.11 - Iscrizioni totali e plurime nelle liste di avviamento al lavoro (dati al 31 dicembre di ogni anno)
Parasanitari

	2008	2009	2010	2011	2012	2013	2014	2015	2016	2017
Odontotecnico	1	2	.	2	1	5	3	2	2	.
Ostetrica	6	8	9	9	9	9	11	11	4	3
Merceologia alimentare	3	3	3	3	5	3	3	4	6	7
Assistente sanitario	1	1	1	1	1	1	1	1	.	.
Infermiere professionale	70	77	77	87	102	53	72	94	95	94
Assistente sociale	9	10	13	16	17	16	15	19	21	18
Fisioterapista	11	13	14	12	13	19	19	25	15	9
Assistente chirurgico	1	1	1	1	1
Tecnica della riabilitazione psichiatrica	1	.	.
Totale Generale	102	115	118	131	149	106	124	157	143	131

**Tavola 6.12 - Iscrizioni totali e plurime nelle liste di avviamento al lavoro (dati al 31 dicembre di ogni anno)
Impiegati generici: scuola media inferiore e qualificazione**

	2008	2009	2010	2011	2012	2013	2014	2015	2016	2017
Segretari d'azienda (3 anni) o similari	59	63	74	88	94	117	117	108	93	97
Stenodattilografi (2 anni) o similari	20	22	26	28	32	30	23	27	21	24
Impiegato generico	250	262	311	322	397	462	600	672	614	676
Assistente d'infanzia e scuola magistrale	1	4	1	1	1	1	1	1	.	.
Addetto postale	70	59	58	57	37	40	39	40	17	13
Maestro d'arte e similari	.	1	.	.	2	2	3	5	4	4
Diploma di qualifica professionale (vari)	2	4	2	2
Totale Generale	400	411	470	496	563	652	785	857	751	816

**Tavola 6.13 - Iscrizioni totali e plurime nelle liste di avviamento al lavoro (dati al 31 dicembre di ogni anno)
Intermedi**

	2008	2009	2010	2011	2012	2013	2014	2015	2016	2017
Magazzinieri	20	32	38	31	32	43	50	50	38	41
Autisti (patente a - b - c - d - e pubblica)	67	59	64	83	91	105	108	124	88	89
Gruisti - palisti - carrellisti e similari	.	.	2	.	.	2	2	3	1	.
Totale Generale	87	91	104	114	123	150	160	177	127	130

**Tavola 6.14 - Iscrizioni totali e plurime nelle liste di avviamento al lavoro (dati al 31 dicembre di ogni anno)
Operai specializzati e/o qualificati**

	2008	2009	2010	2011	2012	2013	2014	2015	2016	2017
Meccanico automotocicli e similari	10	16	11	17	20	16	9	9	13	8
Tornitore - fresatore - saldatore e similari.	7	18	19	24	50	44	38	39	23	13
Elettricista - elettromeccanico e similari.	42	52	81	107	97	93	108	108	89	89
Idraulico - termoidraulico e similari.	7	7	7	8	7	10	11	8	7	5
Muratore - carpentiere - imbianchino - scalpellino	7	24	9	24	15	19	17	25	28	21
Falegname - mobiliere - tappezziere e similari	6	5	6	4	5	7	17	13	8	6
Ceramista - pittore - fornaciaio e similari	3	1	1	1	.	2
Tipografo-linotipista-compositore-legatore-litogra	1	.	.	.	6	7	5	7	5	1
Macchinista confezioni-sarto-magliaia-tagliatore-p	10	11	5	5	12	18	21	21	17	14
Lavoraz. della terra-coltiv. delle piante-all. ani	.	1	1	3	2	1	1	2	2	2
Parrucchieri - barbieri - estetisti e similari.	16	14	10	18	37	31	30	32	35	44
Totale Generale	106	148	149	210	254	247	258	265	227	205

Tavola 6.15 - Iscrizioni totali e plurime nelle liste di avviamento al lavoro (dati al 31 dicembre di ogni anno)
Albergo e mensa/servizi mensa

	2008	2009	2010	2011	2012	2013	2014	2015	2016	2017
Cuochi - aiuto cuochi	23	27	36	45	60	74	64	89	73	77
Commessi - addetti alla vendita	138	173	128	173	103	121	155	197	144	195
Baristi - camerieri	30	48	44	60	24	43	41	46	52	47
Totale Generale	191	248	208	278	187	238	260	332	269	319

Tavola 6.16 - Iscrizioni totali e plurime nelle liste di avviamento al lavoro (dati al 31 dicembre di ogni anno)
Manodopera Generica

	2008	2009	2010	2011	2012	2013	2014	2015	2016	2017
Operai generici	704	946	970	1.110	1.373	1.658	1.786	1.897	1.633	1.702
Bidelli-cuochi	106	134	136	138	110	103	99	119	95	87
Addetti sociali	1	3	4	4	5	4	4	3	1	.
Addetti asilo nido	5	7	9	8	5	4	4	5	7	4
O.t.a	49	59	72	95	125	129	135	121	80	105
Addetti di pulizia	.	7	11	9	33	34	45	44	43	37
Facchini	.	2	9	11	18	19	16	21	15	12
Totale Generale	865	1.158	1.211	1.375	1.669	1.951	2.089	2.210	1.874	1.947

Tavola 6.17 - Iscrizioni totali e plurime nelle liste di avviamento al lavoro (dati al 31 dicembre di ogni anno)
Asili nido

	2008	2009	2010	2011	2012	2013	2014	2015	2016	2017
Educatore	96	101	105	103	101	78	77	84	100	99
Addetto	30	27	47	39	34	21	19	23	16	18
Totale Generale	126	128	152	142	135	99	96	107	116	117

Tavola 6.18 - Iscrizioni totali e plurime nelle liste di avviamento al lavoro (dati al 31 dicembre di ogni anno)
Scuole dell'infanzia

	2008	2009	2010	2011	2012	2013	2014	2015	2016	2017
Educatore-insegnante	74	86	83	87	87	84	82	66	84	82
Totale Generale	74	86	83	87	87	84	82	66	84	82

**Tavola 6.19 - Iscrizioni totali e plurime nelle liste di avviamento al lavoro (dati al 31 dicembre di ogni anno)
Scuole elementari**

	2008	2009	2010	2011	2012	2013	2014	2015	2016	2017
Insegnante	97	99	108	117	116	83	89	101	109	116
Lingua inglese	33	30	32	37	34	37	34	30	26	33
Religione	4	5	3	3	4	2	4	4	4	6
Totale Generale	134	134	143	157	154	122	127	135	139	155

**Tavola 6.20 - Iscrizioni totali e plurime nelle liste di avviamento al lavoro (dati al 31 dicembre di ogni anno)
Scuole medie inferiori**

	2008	2009	2010	2011	2012	2013	2014	2015	2016	2017
Italiano, storia e geografia	72	83	85	87	79	73	69	67	56	53
Lingua francese	15	15	16	17	15	8	9	8	7	9
Lingua inglese	43	41	42	50	46	35	32	30	26	33
Scienze matematiche, chimiche, fisiche e naturali	34	36	40	43	40	22	27	29	21	21
Educazione artistica	18	24	20	24	21	25	22	23	17	20
Educazione tecnica	21	33	28	28	35	29	32	31	26	27
Educazione musicale	15	16	18	18	18	16	16	16	16	15
Educazione fisica	24	21	24	23	20	12	13	11	12	16
Religione	6	7	3	6	6	4	7	8	8	9
Maestri laureati - materie letterarie	1	1	1	1	1	1	1	1	1	1
Maestri laureati - materie scientifiche	1	1	1	1	1	1	1	1	1	.
Totale Generale	250	278	278	298	282	226	229	225	191	204

**Tavola 6.21 - Iscrizioni totali e plurime nelle liste di avviamento al lavoro (dati al 31 dicembre di ogni anno)
Scuole medie superiori**

	2008	2009	2010	2011	2012	2013	2014	2015	2016	2017
Italiano, storia e geografia	60	63	63	67	63	60	55	55	56	52
Italiano trienni indirizzo economica aziendale	47	53	49	59	56	52	49	49	49	48
Matematica	13	13	15	15	16	14	15	15	14	12
Lingua francese	21	22	21	22	19	11	12	10	10	11
Lingua inglese	46	44	42	49	43	38	35	33	34	41
Scienze naturali, chimica, geografia	25	27	26	26	22	16	18	15	18	20
Chimica e laboratorio	6	6	5	7	7	5	8	10	10	8
Fisica e laboratorio	19	27	25	25	32	25	28	26	26	25
Tecnologia e disegno	11	20	15	16	21	21	23	20	19	23
Lingua tedesca	20	18	17	19	22	17	14	14	13	17
Latino e greco	5	6	4	5	5	5	6	6	8	8
Storia sammarinese	61	66	63	67	61	51	48	44	39	37
Italiano e latino	35	38	37	41	38	38	33	32	33	31
Italiano e storia dell'arte	42	43	43	47	44	37	34	35	33	34
Diritto sammarinese, diritto ed economia, finanze	16	14	17	16	17	12	13	13	14	15
Economia aziendale	7	7	11	9	11	9	12	7	10	12
Totale Generale	434	467	453	490	477	411	403	384	386	394

**Tavola 6.22 - Iscrizioni totali e plurime nelle liste di avviamento al lavoro (dati al 31 dicembre di ogni anno)
Licei**

	2008	2009	2010	2011	2012	2013	2014	2015	2016	2017
Storia e filosofia	26	28	27	29	27	24	26	25	24	24
Disegno e storia dell'arte	19	24	19	24	22	26	22	22	17	19
Totale Generale	45	52	46	53	49	50	48	47	41	43

Tavola 6.23 - Tassi medi annuali

		2008	2009	2010	2011	2012	2013	2014	2015	2016	2017
Tasso di disoccupazione totale	M	1.81%	3.31%	3.44%	3.78%	5.04%	5.86%	6.30%	6.49%	5.63%	5.02%
	F	4.46%	5.68%	6.45%	7.14%	8.83%	10.24%	11.11%	11.81%	11.47%	11.12%
	Totale	3.11%	4.48%	4.94%	5.47%	6.95%	8.08%	8.74%	9.18%	8.59%	8.10%
Tasso di disoccupazione in senso stretto	M	1.26%	2.67%	2.82%	3.17%	4.38%	5.29%	5.85%	6.12%	5.19%	4.47%
	F	1.97%	2.70%	3.49%	4.36%	6.06%	7.46%	8.41%	9.03%	8.73%	8.41%
	Totale	1.61%	2.68%	3.16%	3.77%	5.23%	6.39%	7.15%	7.59%	6.98%	6.45%
Tasso di occupazione totale	M	121.14%	119.14%	116.57%	112.95%	109.55%	107.50%	105.61%	104.90%	105.19%	106.24%
	F	82.46%	82.55%	82.14%	81.29%	79.90%	79.59%	78.35%	77.84%	77.74%	77.40%
	Totale	101.44%	100.48%	98.96%	96.73%	94.36%	93.24%	91.69%	91.10%	91.15%	91.51%
Tasso di occupazione interno	M	74.77%	73.69%	73.10%	72.52%	71.75%	70.97%	70.18%	69.96%	70.50%	71.03%
	F	67.93%	67.53%	67.32%	67.32%	66.63%	66.48%	65.56%	64.92%	65.01%	64.68%
	Totale	71.29%	70.55%	70.15%	69.86%	69.13%	68.68%	67.82%	67.39%	67.69%	67.79%
Tasso di partecipazione	M	122.10%	121.18%	118.71%	115.34%	112.86%	111.49%	109.99%	109.48%	109.06%	109.58%
	F	83.86%	84.48%	84.65%	84.45%	84.33%	85.12%	84.55%	84.49%	84.15%	83.52%
	Totale	102.62%	102.46%	101.29%	99.51%	98.24%	98.02%	97.00%	96.73%	96.32%	96.27%
Tasso di partecipazione interno	M	75.73%	75.72%	75.24%	74.91%	75.06%	74.97%	74.56%	74.54%	74.38%	74.37%
	F	69.33%	69.46%	69.84%	70.49%	71.06%	72.01%	71.76%	71.56%	71.42%	70.80%
	Totale	72.47%	72.53%	72.47%	72.64%	73.01%	73.46%	73.13%	73.02%	72.86%	72.55%

7 - Trasporti

7.1 - Movimento veicoli secondo la categoria

			2013		2014		2015		2016		2017	
			A	B	A	B	A	B	A	B	A	B
Mezzi di locomozione	2 ruote	Ciclomotori	121	5.044	95	5.022	118	4.997	114	5.020	101	5.015
		Motoveicoli	473	8.247	474	8.020	443	7.831	433	7.949	485	8.108
		Totale	594	13.291	569	13.042	561	12.828	547	12.969	586	13.123
	4 ruote	Autoveicoli	2.661	34.597	2.581	34.833	2.668	34.924	2.837	35.157	2.910	35.667
		Totale	2.661	34.597	2.581	34.833	2.668	34.924	2.837	35.157	2.910	35.667
		Totale	3.255	47.888	3.150	47.875	3.229	47.752	3.384	48.126	3.496	48.790
Mezzi di lavoro		Autobus	7	80	4	77	5	75	3	76	10	78
		Motocarri	3	169	1	146	1	138	3	140	1	136
		Autocarri	152	3.724	147	3.712	184	3.756	211	3.797	270	3.958
		Rimorchi	46	1.618	56	1.627	98	1.648	57	1.672	50	1.701
		Macchine Agricole	38	1.104	40	1.109	26	1.116	33	1.120	32	1.132
		Totale	246	6.695	248	6.671	314	6.733	307	6.805	363	7.005
		Totale	246	6.695	248	6.671	314	6.733	307	6.805	363	7.005
		Altri	1	6	1	7	.	7	1	8	1	9
Macchine Operatrici		.	17	1	17	.	17	.	17	2	19	
Totale		1	23	2	24	.	24	1	25	3	28	
	Totale	1	23	2	24	.	24	1	25	3	28	
Totale Generale			3.502	54.606	3.400	54.570	3.543	54.509	3.692	54.956	3.862	55.823

A= Totale immatricolazioni nell'anno di riferimento

B= Veicoli immatricolati e circolanti al 31/12 dell'anno di riferimento

Tavola 7.2 Movimento patenti di guida

		2013	2014	2015	2016	2017
Rilascio	M	186	297	394	273	223
	F	183	248	291	249	194
	Totale	369	545	685	522	417
Conversione	M	147	124	125	120	108
	F	118	113	110	99	109
	Totale	265	237	235	219	217
Numero patenti in corso di validità		23.456	24.135	24.775	25.237	25.565

Tavola 7.3 - Immatricolazioni di autoveicoli NUOVI per cilindrata e tipo di combustibile

		fino a 500 cc	da 501 a 900 cc	da 901 a 1250 cc	da 1251 a 1650 cc	Da 1651 a 2000 cc	Oltre 2000 cc	Totale
2013	<i>Benzina</i>	1	13	106	64	13	11	208
	<i>Gasolio</i>	.	.	102	233	340	114	789
	<i>GPL</i>	.	.	16	9	1	.	26
	<i>Metano</i>	.	30	24	38	2	.	94
	<i>Elettrico o Ibrido</i>	1	.	.	6	4	.	11
	Totale annuo	2	43	248	350	360	125	1.128
2014	<i>Benzina</i>	1	13	99	47	16	18	194
	<i>Gasolio</i>	.	.	60	268	274	157	759
	<i>GPL</i>	.	.	12	18	1	1	32
	<i>Metano</i>	.	26	12	54	.	.	92
	<i>Benzina + Altro combustibile</i>	.	.	.	1	.	.	1
	<i>Elettrico o Ibrido</i>	2	.	.	9	6	2	19
Totale annuo	3	39	183	397	297	178	1.097	
2015	<i>Benzina</i>	2	9	109	68	7	12	207
	<i>Gasolio</i>	.	.	44	278	284	127	733
	<i>GPL</i>	.	1	9	11	2	.	23
	<i>Metano</i>	.	22	6	26	2	.	56
	<i>Benzina + Altro combustibile</i>	.	.	.	5	.	.	5
	<i>Elettrico o Ibrido</i>	1	.	.	11	3	1	16
Totale annuo	3	32	168	399	298	140	1.040	
2016	<i>Benzina</i>	.	9	98	53	9	12	181
	<i>Gasolio</i>	.	.	57	314	274	112	757
	<i>GPL</i>	.	.	1	12	.	.	13
	<i>Metano</i>	.	.	12	2	.	.	14
	<i>Benzina + Altro combustibile</i>	.	4	4	24	.	.	32
	<i>Elettrico o Ibrido</i>	5	.	.	25	4	7	41
Totale annuo	5	13	172	430	287	131	1.038	
2017	<i>Benzina</i>	1	19	140	46	16	22	244
	<i>Gasolio</i>	.	.	88	356	297	108	849
	<i>GPL</i>	.	.	1	6	.	.	7
	<i>Metano</i>	.	.	8	4	.	.	12
	<i>Benzina + Altro combustibile</i>	.	8	5	36	3	.	52
	<i>Elettrico o Ibrido</i>	12	1	35	18	19	12	97
Totale annuo	13	28	277	466	335	142	1.261	
Totale quinquennio	26	155	1.048	2.042	1.577	716	5.564	

Tavola 7.4 - Immatricolazioni di autoveicoli USATI per cilindrata e tipo di combustibile

		fino a 500 cc	da 501 a 900 cc	da 901 a 1250 cc	da 1251 a 1650 cc	Da 1651 a 2000 cc	Oltre 2000 cc	Totale
2013	<i>Benzina</i>	.	19	175	110	61	58	423
	<i>Gasolio</i>	.	7	126	288	475	229	1.125
	<i>GPL</i>	.	.	4	6	1	.	11
	<i>Metano</i>	.	6	4	12	4	.	26
	<i>Benzina + Altro combustibile</i>	.	.	1	2	.	.	3
	<i>Elettrico o Ibrido</i>	.	.	.	2	2	1	5
	Totale annuo	.	32	310	420	543	288	1.593
2014	<i>Benzina</i>	.	18	167	91	47	66	389
	<i>Gasolio</i>	.	2	141	311	418	228	1.100
	<i>GPL</i>	.	.	4	7	.	.	11
	<i>Metano</i>	.	6	.	16	.	.	22
	<i>Benzina + Altro combustibile</i>	.	.	2	.	.	.	2
	<i>Elettrico o Ibrido</i>	1	.	.	2	3	5	11
	<i>Altro combustibile</i>	.	.	.	4	2	.	6
Totale annuo	1	26	314	431	470	299	1.541	
2015	<i>Benzina</i>	1	18	147	90	63	72	391
	<i>Gasolio</i>	.	7	179	356	463	218	1.223
	<i>GPL</i>	.	.	6	13	.	.	19
	<i>Metano</i>	.	14	.	10	2	.	26
	<i>Benzina + Altro combustibile</i>	.	.	1	1	.	.	2
	<i>Elettrico o Ibrido</i>	.	.	.	4	2	1	7
	<i>Altro combustibile</i>	1	.	1
Totale annuo	1	39	333	474	531	291	1.669	
2016	<i>Benzina</i>	2	23	151	75	46	77	374
	<i>Gasolio</i>	.	6	145	487	503	242	1.383
	<i>GPL</i>	.	.	5	7	1	.	13
	<i>Metano</i>	.	6	6	14	.	.	26
	<i>Benzina + Altro combustibile</i>	.	2	.	5	.	.	7
	<i>Elettrico o Ibrido</i>	.	.	.	6	5	5	16
	Totale annuo	2	37	307	594	555	324	1.819
2017	<i>Benzina</i>	.	25	109	69	71	53	327
	<i>Gasolio</i>	.	5	132	398	526	212	1.273
	<i>GPL</i>	.	1	6	9	.	.	16
	<i>Metano</i>	.	2	2	12	2	.	18
	<i>Benzina + Altro combustibile</i>	.	.	2	8	2	2	14
	<i>Elettrico o Ibrido</i>	.	.	.	6	5	5	16
	Totale annuo	.	33	251	502	606	272	1.664
Totale quinquennio	4	167	1.515	2.421	2.705	1.474	8.286	

Tavola 7.5 - Immatricolazioni di autoveicoli per marca

	2013		2014		2015		2016		2017		Totale quinquennio	
	N	U	N	U	N	U	N	U	N	U	N	U
Alfa Romeo	7	52	9	38	.	41	3	40	20	32	39	203
Audi	186	163	159	175	128	228	147	269	150	259	770	1.094
BMW	38	143	40	115	37	169	37	164	40	144	192	735
Chrysler	.	48	3	48	2	35	.	24	.	29	5	184
Citroen	20	26	20	26	18	37	12	29	15	18	85	136
Dacia	17	.	31	6	13	1	23	8	37	4	121	19
Daewoo	.	2	.	1	.	1	.	2	.	.	.	6
Ferrari	1	6	2	6	3	2	3	1	2	2	11	17
Fiat	141	225	99	267	102	314	107	300	151	252	600	1.358
Ford	21	43	28	60	30	51	29	68	35	34	143	256
Honda	8	13	9	9	8	9	6	6	5	4	36	41
Hyundai	18	13	18	3	17	5	14	9	13	10	80	40
Jaguar	1	7	2	8	.	6	3	13	9	6	15	40
Jeep	9	9	6	9	38	13	26	34	32	64	111	129
Kia Motors	14	5	23	3	10	12	23	11	22	8	92	39
Lamborghini	.	.	1	.	.	1	.	3	.	1	1	5
Lancia	23	53	7	34	9	35	7	19	18	26	64	167
Land Rover	32	32	41	33	44	27	30	34	22	44	169	170
Lotus	.	.	1	1	.	1	1	2
Maserati	2	3	5	5	3	6	5	10	6	7	21	31
Mazda	5	4	5	8	5	9	6	6	9	5	30	32
Mercedes	23	81	36	101	37	85	43	116	46	106	185	489
Mg Rover	.	.	.	1	.	4	.	2	.	1	.	8
Mini	1	49	1	29	1	38	4	24	2	13	9	153
Mitsubishi	9	14	6	7	5	6	5	6	4	7	29	40
Nissan	7	36	13	18	16	28	17	24	13	45	66	151
Opel	54	35	62	37	67	34	50	58	50	25	283	189
Peugeot	17	34	20	50	22	19	21	43	16	43	96	189
Porsche	8	15	16	26	18	25	16	33	21	37	79	136
Renault	48	78	41	71	42	55	43	65	66	45	240	314
Rolls-Royce	.	1	1	.	2	.	4
Saab	.	1	.	.	.	2	.	.	.	1	.	4
Seat	26	9	36	22	28	15	38	17	57	10	185	73
Smart	.	34	.	18	2	14	3	20	4	22	9	108
Subaru	8	17	7	8	11	9	3	10	8	8	37	52
Suzuki	72	66	43	30	57	29	76	26	117	34	365	185
Toyota/Lexus	49	30	56	31	38	37	46	42	60	41	249	181
Volkswagen	185	196	182	194	175	224	161	231	184	240	887	1.085
Volvo	7	12	8	8	14	5	9	16	5	8	43	49
Altre	24	25	15	25	12	25	15	21	16	17	82	113
Totale	1.081	1.580	1.051	1.530	1.012	1.656	1.031	1.806	1.255	1.655	5.430	8.227

N= Immatricolazioni di autoveicoli nuovi

U= Immatricolazioni di autoveicoli usati

Tavola 7.6 - Immatricolazioni di autoveicoli nuovi e usati per tipo di soggetto intestatario e cilindrata

		2013			2014			2015			2016			2017		
		N	U	Tot	N	U	Tot	N	U	Tot	N	U	Tot	N	U	Tot
Soggetto privato	fino a 500 cc	2	.	2	1	.	1	1	1	2	.	2	2	1	.	1
	da 501 a 900 cc	27	22	49	20	16	36	19	30	49	5	28	33	18	30	48
	da 901 a 1250 cc	176	253	429	124	265	389	119	287	406	131	250	381	190	215	405
	da 1251 a 1650 cc	199	338	537	217	362	579	249	396	645	290	473	763	289	429	718
	Da 1651 a 2000 cc	141	430	571	128	353	481	148	405	553	118	411	529	164	460	624
	Oltre 2000 cc	41	146	187	49	147	196	42	150	192	33	151	184	42	144	186
	Totale	586	1.189	1.775	539	1.143	1.682	578	1.269	1.847	577	1.315	1.892	704	1.278	1.982
Operatore economico	fino a 500 cc	.	.	.	2	1	3	2	.	2	5	.	5	12	.	12
	da 501 a 900 cc	1	7	8	6	7	13	2	2	4	8	6	14	10	2	12
	da 901 a 1250 cc	60	55	115	53	49	102	46	46	92	35	54	89	83	35	118
	da 1251 a 1650 cc	130	76	206	152	60	212	137	71	208	138	114	252	175	66	241
	Da 1651 a 2000 cc	217	111	328	169	117	286	148	124	272	169	144	313	171	144	315
	Oltre 2000 cc	83	141	224	128	152	280	97	141	238	98	173	271	100	128	228
	Totale	491	390	881	510	386	896	432	384	816	453	491	944	551	375	926
n.d.	da 1251 a 1650 cc	2	.	2	1	1	2	.	2	2	1	.	1	.	1	1
	Da 1651 a 2000 cc	1	.	1	.	.	.	1	1	2	1	1
	Oltre 2000 cc	1	1	2	1	.	1	1	.	1
	Totale	4	1	5	2	1	3	2	3	5	1	.	1	.	2	2
Totale Generale	fino a 500 cc	2	.	2	3	1	4	3	1	4	5	2	7	13	.	13
	da 501 a 900 cc	28	29	57	26	23	49	21	32	53	13	34	47	28	32	60
	da 901 a 1250 cc	236	308	544	177	314	491	165	333	498	166	304	470	273	250	523
	da 1251 a 1650 cc	331	414	745	370	423	793	386	469	855	429	587	1.016	464	496	960
	Da 1651 a 2000 cc	359	541	900	297	470	767	297	530	827	287	555	842	335	605	940
	Oltre 2000 cc	125	288	413	178	299	477	140	291	431	131	324	455	142	272	414
	Totale	1.081	1.580	2.661	1.051	1.530	2.581	1.012	1.656	2.668	1.031	1.806	2.837	1.255	1.655	2.910

Grafico - Immatricolazioni auto per tipo di carburante - Benzina e Gasolio



Grafico - Immatricolazioni auto per tipo di carburante - Altri carburanti



8 - Meteorologia

Tavola 8.1 - Temperature medie massime e minime (gradi centigradi)

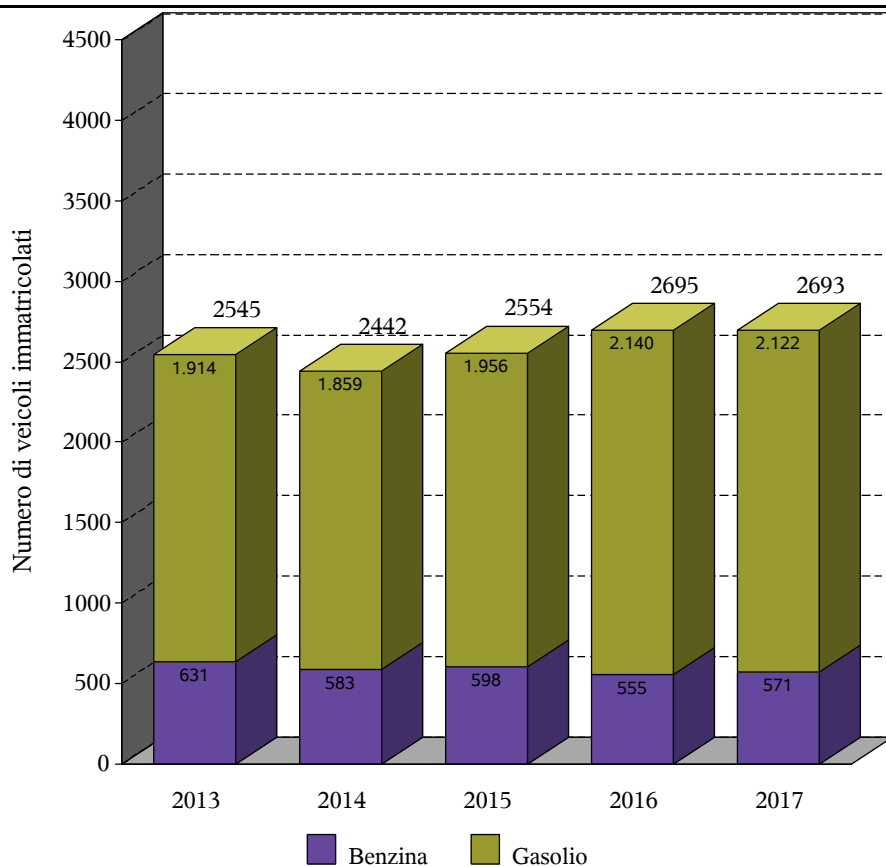
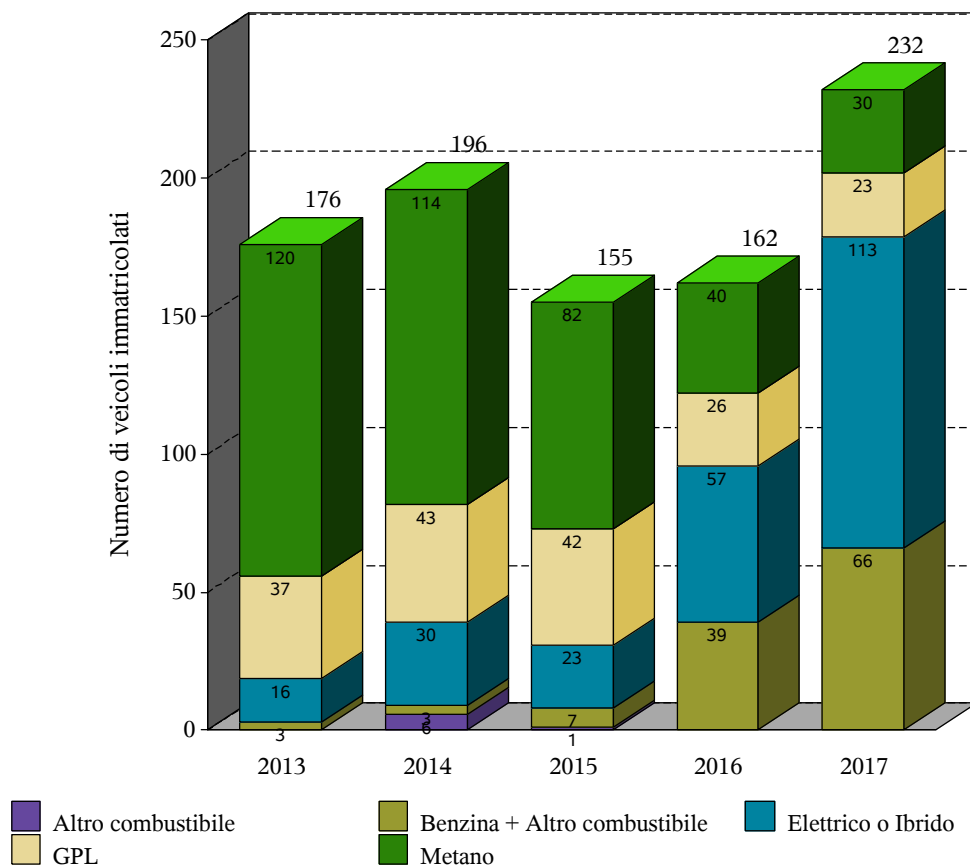
		Media massima					Media minima				
		2013	2014	2015	2016	2017	2013	2014	2015	2016	2017
Borgo Maggiore	Gen	6,72	9,42	8,72	7,87	3,50	1,89	4,60	3,58	3,07	-0,83
	Feb	5,15	10,80	6,72	10,05	9,24	0,31	5,70	2,80	5,35	4,86
	Mar	9,85	12,46	11,01	10,60	14,51	4,32	7,27	5,71	5,49	8,34
	Apr	16,25	16,24	15,94	16,54	16,62	9,90	9,84	9,34	10,21	9,27
	Mag	18,89	19,35	20,97	19,38	21,09	11,79	13,05	14,35	12,31	13,66
	Giu	24,66	25,19	25,09	23,96	28,14	16,76	17,64	17,87	17,09	20,01
	Lug	28,33	25,13	30,85	28,05	29,84	20,50	17,62	23,38	21,33	21,15
	Ago	27,49	25,68	27,33	25,76	31,06	20,13	18,81	20,08	18,63	22,05
	Set	22,47	20,23	22,05	22,93	20,81	16,36	14,55	16,13	16,70	13,97
	Ott	16,94	17,92	14,99	14,89	17,59	12,38	13,31	11,07	10,20	11,75
	Nov	10,93	13,32	12,08	12,03	11,05	7,22	9,55	7,14	7,12	6,17
	Dic	9,03	8,17	9,62	8,37	7,78	4,44	4,35	5,07	3,58	2,73
Domagnano - Torraccia	Gen	7,21	10,95	10,95	9,43	5,74	2,38	5,20	5,09	4,29	0,76
	Feb	6,77	12,35	9,08	11,74	11,05	1,55	6,56	4,44	6,30	5,85
	Mar	11,30	13,76	13,01	12,85	15,80	5,25	8,30	7,44	6,82	9,33
	Apr	16,73	17,48	17,79	17,82	17,92	10,71	10,64	10,97	11,16	10,20
	Mag	19,94	20,63	23,04	21,21	22,07	12,61	13,59	15,64	13,36	14,54
	Giu	25,33	25,76	27,04	25,87	28,66	17,34	18,18	19,53	17,95	20,20
	Lug	28,33	26,48	32,10	29,76	29,57	20,95	18,54	24,36	21,65	21,66
	Ago	27,92	27,30	28,85	26,72	30,70	20,83	19,45	21,59	19,76	22,70
	Set	23,94	22,13	23,96	24,50	22,62	16,96	16,32	17,83	17,85	15,13
	Ott	18,57	20,72	17,28	16,69	19,48	13,00	15,03	12,21	11,40	12,95
	Nov	12,87	15,33	13,63	13,61	12,72	8,50	11,22	8,41	8,09	7,38
	Dic	9,98	9,45	10,34	8,69	9,60	4,70	4,94	4,40	3,75	3,75
San Marino Città	Gen	6,14	8,52	7,80	7,20	2,50	1,56	4,43	3,12	2,95	-1,70
	Feb	3,47	9,45	5,48	9,19	7,55	-0,46	4,79	1,99	4,77	4,12
	Mar	8,38	10,78	9,20	9,07	12,76	3,43	6,37	4,85	4,41	7,62
	Apr	14,25	14,27	14,41	15,24	14,66	9,04	8,73	8,62	9,53	8,60
	Mag	16,87	17,39	19,10	17,53	18,92	10,48	11,73	13,28	11,39	12,92
	Giu	22,05	22,49	23,13	22,18	25,77	15,68	16,39	17,03	15,88	19,41
	Lug	25,49	23,25	29,21	26,30	26,85	19,40	16,52	22,68	20,25	20,46
	Ago	25,12	24,07	25,15	23,35	27,65	19,08	17,97	19,19	17,68	21,76
	Set	20,91	18,52	19,87	20,79	18,70	15,68	13,75	14,97	15,89	13,12
	Ott	16,08	16,42	13,54	13,90	16,33	11,89	12,25	10,15	9,36	11,59
	Nov	9,84	13,07	12,24	11,16	9,89	6,16	9,21	7,30	6,73	5,84
	Dic	8,84	7,77	9,84	8,29	6,84	4,57	4,40	6,03	4,07	2,23

Fonte Dati - meteo.sm

Elaborazione - Ufficio Informatica, Tecnologia, Dati e Statistica

Tavola 8.2 - Temperature estreme massime e minime (gradi centigradi)

		Estremo massimo					Estremo minimo				
		2013	2014	2015	2016	2017	2013	2014	2015	2016	2017
Borgo Maggiore	Gen	13,80	14,80	14,60	14,80	11,40	-1,70	-0,60	-4,90	-1,80	-4,90
	Feb	13,30	16,70	10,60	14,70	14,10	-3,20	3,60	-1,40	1,30	1,30
	Mar	14,80	19,60	20,40	19,00	21,80	-0,60	2,90	1,40	-0,60	4,40
	Apr	24,40	23,10	23,30	23,40	21,90	3,20	4,50	-0,20	3,90	0,40
	Mag	22,60	26,90	26,90	25,20	28,00	5,70	8,00	8,20	7,60	6,10
	Giu	33,30	30,50	29,30	30,40	33,80	11,20	10,70	12,80	12,80	15,00
	Lug	36,70	32,20	34,80	32,50	34,30	16,30	12,70	18,00	11,90	16,20
	Ago	37,30	30,20	32,90	29,80	39,10	14,20	14,50	15,10	13,70	14,50
	Set	26,20	24,60	32,40	28,90	27,30	11,50	10,80	10,50	13,20	7,90
	Ott	22,10	23,60	20,50	22,60	21,00	10,20	6,80	6,90	5,40	6,40
	Nov	19,30	18,60	20,80	18,20	17,30	-1,30	5,10	0,30	-0,40	0,50
	Dic	13,00	14,70	13,20	15,00	14,00	1,90	-4,20	1,00	-0,20	-1,30
Domagnano - Torracchia	Gen	15,60	16,10	17,60	16,60	14,20	-0,20	0,20	-2,00	-0,70	-2,60
	Feb	14,30	18,70	11,90	15,80	15,70	-1,70	4,80	0,90	3,00	3,20
	Mar	16,40	19,20	23,30	21,90	21,30	0,70	4,70	3,20	1,10	5,80
	Apr	24,40	24,80	24,20	24,70	23,90	4,90	6,50	1,10	6,60	1,80
	Mag	23,40	29,70	30,00	26,10	30,10	6,80	9,30	9,70	9,00	7,10
	Giu	35,00	31,20	32,20	32,90	34,50	12,40	10,80	15,00	13,70	16,60
	Lug	37,10	35,10	36,60	35,40	35,40	16,70	13,80	19,60	12,70	16,50
	Ago	38,30	33,30	33,40	30,30	39,80	14,70	15,70	17,20	14,70	15,10
	Set	29,20	26,40	35,00	28,90	29,30	12,70	12,30	12,10	13,60	9,60
	Ott	24,00	26,80	22,90	23,80	22,80	10,30	9,10	8,70	7,10	8,20
	Nov	21,30	21,70	21,00	20,40	19,20	0,20	7,00	2,80	1,60	2,60
	Dic	13,70	15,20	16,20	14,40	15,60	1,00	-0,80	0,50	-1,60	-0,10
San Marino Città	Gen	13,30	13,20	14,70	13,20	9,80	-2,80	-1,60	-6,00	-2,10	-6,80
	Feb	11,90	15,30	9,70	14,10	11,60	-4,20	2,30	-2,40	0,30	-0,10
	Mar	13,20	19,90	18,70	17,60	19,10	-2,10	1,30	0,20	-1,40	3,20
	Apr	21,00	20,90	21,90	21,90	19,30	1,40	3,00	-1,20	2,40	-0,70
	Mag	21,40	25,80	25,40	24,50	25,80	4,10	6,40	7,20	6,60	7,00
	Giu	31,30	28,40	27,90	29,70	30,50	9,70	8,70	11,60	11,40	14,00
	Lug	34,10	31,60	33,00	31,10	31,20	14,30	11,10	16,60	10,30	14,60
	Ago	34,70	28,80	30,60	27,70	34,60	12,80	13,10	13,60	11,70	13,60
	Set	25,20	23,20	30,10	26,80	25,40	10,60	9,10	9,10	11,70	6,60
	Ott	20,70	23,10	18,70	21,60	19,90	9,20	5,80	6,30	4,00	5,00
	Nov	18,00	16,60	20,40	17,30	15,70	-2,60	5,70	-1,20	-1,30	-0,80
	Dic	12,90	14,40	12,30	17,70	12,90	0,70	-4,60	1,00	-0,70	-2,40

Fonte Dati - meteo.sm

Elaborazione - Ufficio Informatica, Tecnologia, Dati e Statistica

Tavola 8.3 - Escursione termica massima e minima(gradi centigradi)

		Escursione massima					Escursione minima				
		2013	2014	2015	2016	2017	2013	2014	2015	2016	2017
Borgo Maggiore	Gen	10,50	10,50	8,50	10,30	12,60	1,70	1,40	1,20	1,60	1,40
	Feb	12,90	8,20	7,30	9,70	7,20	1,50	2,40	1,80	1,30	1,30
	Mar	9,10	10,20	8,80	9,60	11,50	2,00	1,80	2,60	1,00	4,20
	Apr	8,40	10,90	11,30	10,60	13,20	2,50	2,50	3,00	2,00	4,50
	Mag	10,90	11,10	10,80	11,10	10,30	2,80	2,70	2,50	2,90	4,00
	Giu	11,30	10,90	10,10	9,00	12,60	3,90	3,30	4,80	4,70	6,10
	Lug	11,90	11,00	9,90	9,40	11,70	6,00	4,00	5,80	5,00	6,10
	Ago	11,90	9,10	9,80	11,10	13,10	3,30	4,40	4,50	5,10	5,50
	Set	8,30	10,40	9,60	8,20	13,10	3,70	2,40	1,70	4,50	1,10
	Ott	8,40	9,80	6,70	8,40	12,20	1,10	1,60	1,70	1,90	3,50
	Nov	6,40	6,60	11,90	9,00	12,50	1,80	1,50	2,00	2,20	1,60
	Dic	8,60	7,60	7,30	10,60	8,80	1,40	1,10	1,80	1,40	1,40
Domagnano - Torracchia	Gen	10,00	11,40	11,30	11,10	13,80	1,90	2,70	1,40	2,30	1,80
	Feb	13,00	8,90	8,10	10,20	9,00	1,30	1,50	2,10	0,90	1,00
	Mar	10,00	9,20	10,10	11,20	11,00	2,30	2,30	2,50	1,40	3,30
	Apr	8,40	13,10	11,60	11,70	13,30	2,10	2,50	3,10	2,60	4,30
	Mag	12,60	11,30	11,40	11,80	11,00	3,90	2,90	4,40	4,00	4,60
	Giu	12,50	11,20	12,00	10,60	14,10	4,40	2,80	4,60	4,90	5,00
	Lug	14,00	12,60	11,40	12,90	11,80	4,10	4,90	4,60	5,30	3,70
	Ago	12,20	10,80	10,40	13,10	13,60	4,20	4,40	4,60	4,50	4,40
	Set	11,50	9,90	10,30	9,70	13,00	3,40	2,80	2,20	4,80	2,50
	Ott	11,10	11,00	9,60	9,50	13,40	2,10	1,40	1,50	2,10	3,80
	Nov	7,50	6,80	12,20	10,30	12,30	1,50	1,50	1,70	2,20	1,80
	Dic	10,40	8,60	13,10	7,90	13,90	1,30	1,70	2,20	1,70	2,50
San Marino Città	Gen	10,60	7,50	10,00	9,50	12,30	1,50	1,20	1,50	1,90	1,40
	Feb	12,10	7,10	6,80	9,40	5,70	1,30	2,60	1,60	1,90	0,90
	Mar	8,10	10,20	9,10	8,70	11,50	1,60	1,40	1,90	1,20	2,30
	Apr	7,60	10,10	13,20	9,90	12,80	2,80	2,00	2,20	1,70	3,70
	Mag	9,40	10,00	10,30	12,10	7,90	2,20	2,50	2,60	3,50	2,00
	Giu	10,70	10,20	9,90	8,90	11,10	3,70	1,90	3,00	4,40	4,00
	Lug	11,80	11,00	8,80	10,80	8,60	3,00	3,90	4,50	4,00	4,30
	Ago	11,40	8,50	9,40	12,30	11,20	3,10	3,90	3,10	2,90	3,10
	Set	7,80	11,70	9,60	8,20	11,40	2,70	1,40	1,80	3,10	0,60
	Ott	6,10	9,90	6,30	8,70	12,60	1,10	1,30	1,70	1,60	2,00
	Nov	6,80	6,70	11,30	8,40	13,70	1,10	1,90	1,70	1,40	1,10
	Dic	7,80	6,70	6,00	8,40	9,30	2,40	1,30	1,80	2,40	1,60

Fonte Dati - meteo.sm

Elaborazione - Ufficio Informatica, Tecnologia, Dati e Statistica

Tavola 8.4 - Escursione termica media (gradi centigradi)

		Media delle escursioni termiche				
		2013	2014	2015	2016	2017
Borgo Maggiore	Gen	4,83	4,82	5,14	4,80	4,33
	Feb	4,85	5,10	3,92	4,70	4,38
	Mar	5,53	5,18	5,30	5,11	6,18
	Apr	6,35	6,40	6,60	6,33	7,35
	Mag	7,10	6,30	6,62	7,06	7,43
	Giu	7,90	7,55	7,22	6,87	8,13
	Lug	7,83	7,51	7,47	6,72	8,68
	Ago	7,37	6,87	7,25	7,14	9,01
	Set	6,11	5,67	5,92	6,23	6,85
	Ott	4,56	4,61	3,93	4,70	5,84
	Nov	3,72	3,77	4,94	4,91	4,88
	Dic	4,60	3,82	4,54	4,79	5,05
Domagnano - Torraccia	Gen	4,83	5,75	5,86	5,14	4,98
	Feb	5,22	5,79	4,65	5,44	5,19
	Mar	6,05	5,46	5,57	6,03	6,47
	Apr	6,02	6,84	6,82	6,66	7,73
	Mag	7,33	7,04	7,40	7,85	7,54
	Giu	7,98	7,59	7,51	7,92	8,46
	Lug	7,38	7,94	7,74	8,12	7,90
	Ago	7,09	7,85	7,27	6,95	8,01
	Set	6,98	5,81	6,13	6,64	7,48
	Ott	5,58	5,69	5,06	5,29	6,54
	Nov	4,37	4,11	5,22	5,52	5,35
	Dic	5,28	4,51	5,94	4,93	5,85
San Marino Città	Gen	4,58	4,09	4,68	4,25	4,20
	Feb	3,93	4,66	3,49	4,43	3,43
	Mar	4,95	4,41	4,35	4,66	5,14
	Apr	5,20	5,54	5,79	5,71	6,06
	Mag	6,39	5,66	5,82	6,14	6,00
	Giu	6,37	6,10	6,10	6,30	6,36
	Lug	6,10	6,73	6,53	6,05	6,39
	Ago	6,03	6,10	5,96	5,66	5,89
	Set	5,23	4,77	4,90	4,91	5,58
	Ott	4,19	4,16	3,39	4,54	4,74
	Nov	3,68	3,85	4,94	4,43	4,06
	Dic	4,27	3,37	3,81	4,22	4,61

Fonte Dati - meteo.sm

Elaborazione - Ufficio Informatica, Tecnologia, Dati e Statistica

Tavola 8.5 - Quantità (in mm di pioggia) e frequenza in giorni delle precipitazioni

		2013		2014		2015		2016		2017	
		Quantità(mm)	Freq(gg)	Quantità(mm)	Freq(gg)	Quantità(mm)	Freq(gg)	Quantità(mm)	Freq(gg)	Quantità(mm)	Freq(gg)
Borgo Maggiore	Gen	71,60	19	97,00	19	21,60	8	63,60	9	50,50	14
	Feb	118,20	18	66,60	19	174,80	13	139,60	16	90,30	15
	Mar	110,20	21	81,20	7	177,00	11	157,40	21	28,90	5
	Apr	40,20	9	81,80	13	92,20	10	58,50	8	64,00	10
	Mag	114,60	21	65,20	10	115,60	10	81,10	17	45,80	11
	Giu	42,40	8	108,00	10	49,00	5	140,20	12	12,00	4
	Lug	37,60	6	120,80	14	1,00	1	90,80	5	17,10	3
	Ago	115,20	4	22,40	8	48,60	8	35,90	8	20,30	4
	Set	35,00	7	192,00	12	53,60	12	27,10	11	118,10	14
	Ott	121,00	18	46,60	6	129,40	19	107,80	21	22,40	7
	Nov	168,20	20	123,80	18	41,40	12	125,50	13	133,70	15
	Dic	9,80	8	120,80	17	1,80	7	5,50	5	109,70	19
	Totale anno	984,00	159	1126,2	153	906,00	116	1033,0	146	712,80	121
Domagnano - Torraccia	Gen	37,60	18	65,00	15	16,60	7	37,90	8	18,90	7
	Feb	70,00	14	52,00	18	100,60	12	101,40	17	81,90	12
	Mar	77,40	21	74,00	9	103,60	11	119,50	17	21,90	5
	Apr	28,40	7	66,60	15	78,20	10	41,10	10	41,10	9
	Mag	63,90	16	57,00	8	122,80	8	63,80	17	55,40	9
	Giu	48,60	8	84,80	8	78,20	7	139,40	12	17,70	3
	Lug	30,40	5	103,40	12	2,60	1	64,00	8	6,30	2
	Ago	93,40	4	22,60	7	58,00	9	51,50	9	15,90	4
	Set	31,00	7	99,80	12	69,20	9	64,40	10	151,50	16
	Ott	112,20	18	38,60	6	96,40	16	90,70	20	16,50	8
	Nov	106,60	17	90,40	18	36,00	10	98,80	16	109,70	14
	Dic	7,20	10	87,40	22	5,00	15	5,70	9	63,90	13
	Totale anno	706,70	145	841,60	150	767,20	115	878,20	153	600,70	102
San Marino Città	Gen	86,80	18	112,70	14	25,00	9	77,40	10	33,50	17
	Feb	96,40	16	95,10	17	147,60	13	152,10	17	99,70	17
	Mar	128,20	21	76,40	7	144,00	11	104,50	20	31,30	10
	Apr	38,80	8	86,70	16	99,80	10	66,00	9	65,50	12
	Mag	98,80	18	58,70	7	100,10	9	96,60	16	60,40	15
	Giu	45,80	7	126,70	8	88,10	7	163,70	11	15,70	7
	Lug	45,00	5	128,90	15	7,00	1	74,30	5	16,90	6
	Ago	111,60	3	28,40	6	91,00	8	37,80	8	22,60	5
	Set	36,60	7	159,40	12	58,90	12	53,60	12	148,10	16
	Ott	135,80	15	42,00	7	108,60	18	110,10	19	24,10	10
	Nov	193,60	16	130,00	15	56,10	19	140,20	16	150,70	19
	Dic	12,80	6	163,50	15	0,30	3	7,30	4	98,20	22
	Totale anno	1030,2	140	1208,5	139	926,50	120	1083,6	147	766,70	156

Fonte Dati - meteo.sm

Elaborazione - Ufficio Informatica, Tecnologia, Dati e Statistica

Grafico - Precipitazioni in mm misurate nel mese dalla stazione meteorologica di Borgo Maggiore

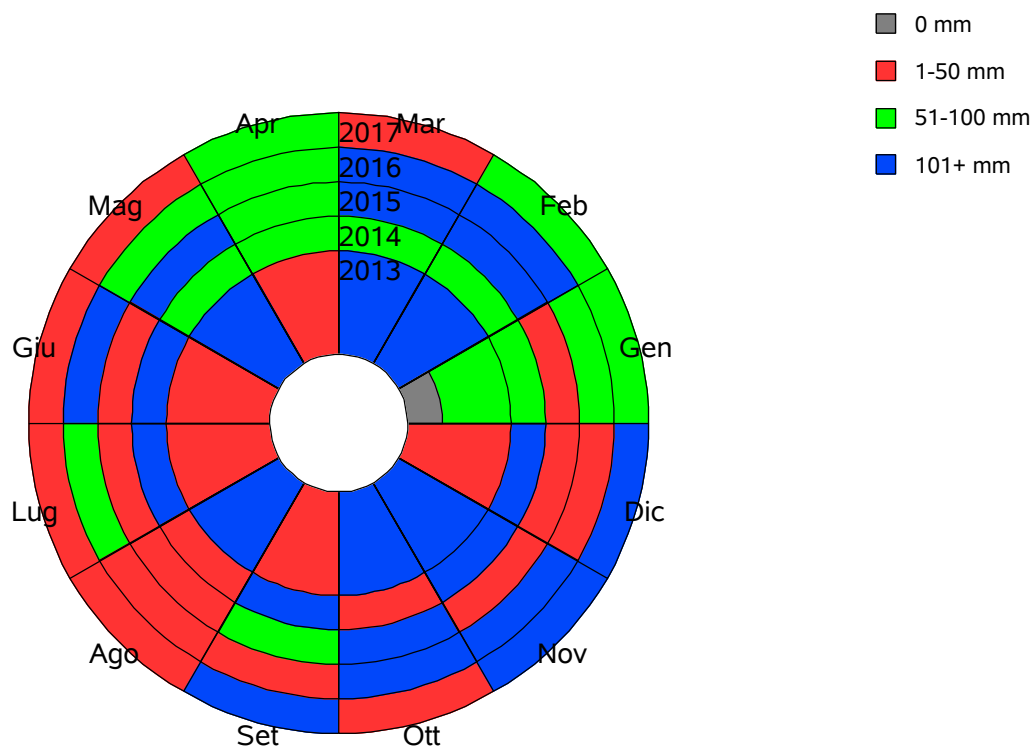

Fonte Dati - meteo.sm

Elaborazione - Ufficio Informatica, Tecnologia, Dati e Statistica

Grafico - Serie storica mensile delle precipitazioni

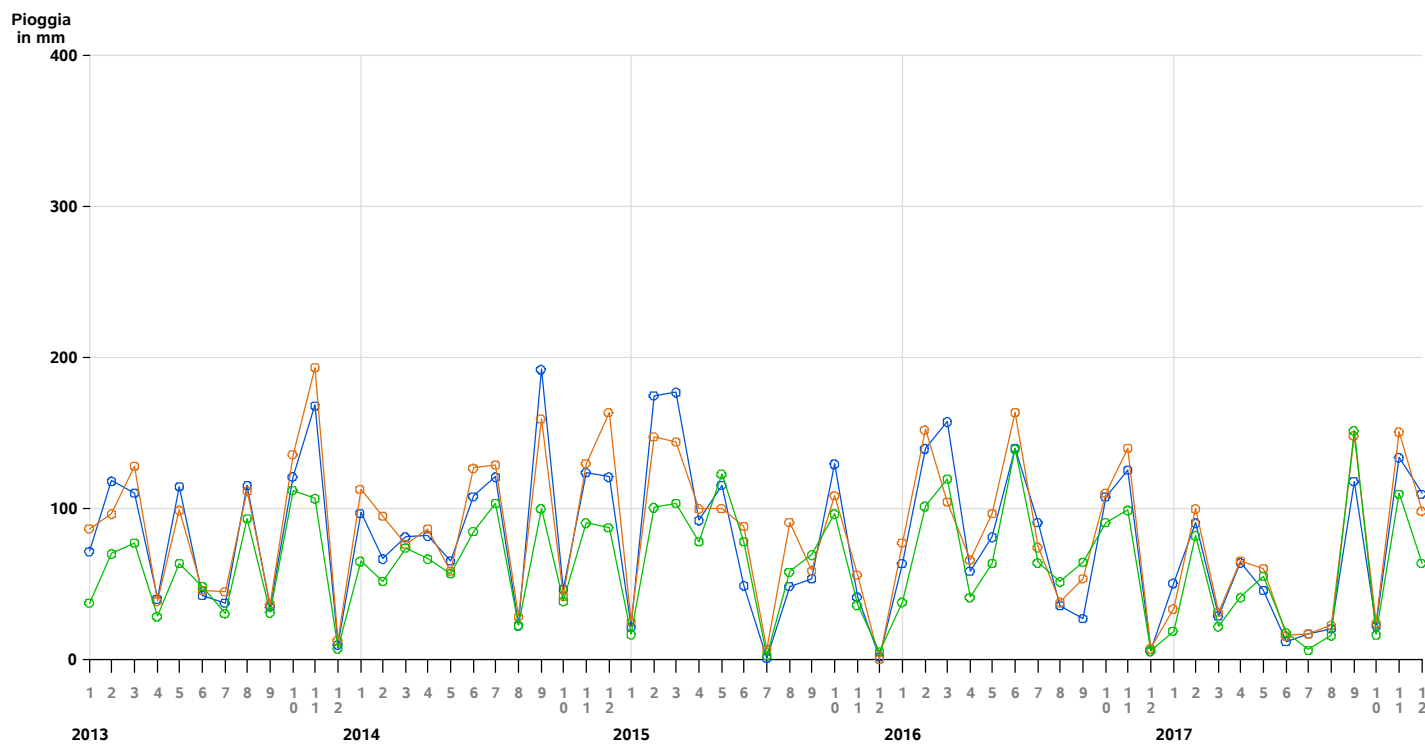

Fonte Dati - meteo.sm

○—○ Borgo Maggiore
□—□ San Marino Città
△—△ Domagnano - Torraccia

Elaborazione - Ufficio Informatica, Tecnologia, Dati e Statistica

Tavola 8.6 - Borgo Maggiore: frequenze (in giorni) dei venti per categoria di intensità

		2013	2014	2015	2016	2017
Gen	<3.7 Km/h	0	0	0	1	0
	3.7-12 Km/h	27	20	21	22	23
	>12 Km/h	4	11	10	8	8
Feb	<3.7 Km/h	0	0	0	0	2
	3.7-12 Km/h	20	11	23	16	20
	>12 Km/h	8	17	5	13	6
Mar	<3.7 Km/h	0	0	0	0	0
	3.7-12 Km/h	25	23	22	24	22
	>12 Km/h	6	8	9	7	9
Apr	<3.7 Km/h	0	2	0	0	0
	3.7-12 Km/h	23	25	21	24	23
	>12 Km/h	7	3	9	6	7
Mag	<3.7 Km/h	0	0	0	0	0
	3.7-12 Km/h	17	22	24	25	28
	>12 Km/h	14	9	7	6	3
Giu	<3.7 Km/h	0	0	0	0	0
	3.7-12 Km/h	27	28	24	27	25
	>12 Km/h	3	2	6	3	5
Lug	<3.7 Km/h	0	1	0	0	0
	3.7-12 Km/h	28	26	25	28	26
	>12 Km/h	3	4	6	3	5
Ago	<3.7 Km/h	0	0	0	0	0
	3.7-12 Km/h	27	24	27	29	27
	>12 Km/h	4	7	4	2	4
Set	<3.7 Km/h	0	0	0	0	0
	3.7-12 Km/h	25	27	22	28	23
	>12 Km/h	5	3	8	2	7
Ott	<3.7 Km/h	2	0	0	1	2
	3.7-12 Km/h	23	25	25	28	25
	>12 Km/h	6	6	6	2	4
Nov	<3.7 Km/h	0	2	1	1	2
	3.7-12 Km/h	20	18	24	18	23
	>12 Km/h	10	10	5	11	5
Dic	<3.7 Km/h	0	1	5	3	2
	3.7-12 Km/h	23	23	26	27	20
	>12 Km/h	8	7	0	1	9
Totale Anno	<3.7 Km/h	2	6	6	6	8
	3.7-12 Km/h	285	272	284	296	285
	>12 Km/h	78	87	75	64	72

Fonte Dati - meteo.sm

Elaborazione - Ufficio Informatica, Tecnologia, Dati e Statistica

Tavola 8.7 - San Marino Città: frequenze (in giorni) dei venti per categoria di intensità

		2013	2014	2015	2016	2017
Gen	<3.7 Km/h	0	0	0	0	0
	3.7-12 Km/h	17	18	14	20	20
	>12 Km/h	14	13	17	11	11
Feb	<3.7 Km/h	0	0	0	0	0
	3.7-12 Km/h	18	8	15	14	19
	>12 Km/h	10	20	13	15	9
Mar	<3.7 Km/h	0	0	0	0	0
	3.7-12 Km/h	15	19	14	16	18
	>12 Km/h	16	12	17	15	13
Apr	<3.7 Km/h	0	0	0	0	0
	3.7-12 Km/h	15	20	13	22	19
	>12 Km/h	15	10	17	8	11
Mag	<3.7 Km/h	0	0	0	0	0
	3.7-12 Km/h	11	16	19	18	24
	>12 Km/h	20	15	12	13	7
Giu	<3.7 Km/h	0	0	0	0	0
	3.7-12 Km/h	21	21	23	25	21
	>12 Km/h	9	9	7	5	9
Lug	<3.7 Km/h	0	0	0	0	0
	3.7-12 Km/h	26	21	22	25	22
	>12 Km/h	5	10	9	6	9
Ago	<3.7 Km/h	0	0	0	0	0
	3.7-12 Km/h	20	14	24	23	25
	>12 Km/h	11	17	7	8	6
Set	<3.7 Km/h	0	0	0	0	0
	3.7-12 Km/h	20	20	14	24	15
	>12 Km/h	10	10	16	6	15
Ott	<3.7 Km/h	0	0	0	0	0
	3.7-12 Km/h	18	25	21	22	25
	>12 Km/h	13	6	10	9	6
Nov	<3.7 Km/h	0	0	0	0	0
	3.7-12 Km/h	15	20	24	17	20
	>12 Km/h	15	10	6	13	10
Dic	<3.7 Km/h	0	0	0	0	0
	3.7-12 Km/h	23	21	31	30	16
	>12 Km/h	8	10	0	1	15
Totale Anno	<3.7 Km/h	0	0	0	0	0
	3.7-12 Km/h	219	223	234	256	244
	>12 Km/h	146	142	131	110	121

Fonte Dati - meteo.sm

Elaborazione - Ufficio Informatica, Tecnologia, Dati e Statistica

Tavola 8.8 - Domagnano - Torraccia: frequenze (in giorni) dei venti per categoria di intensità

		2013	2014	2015	2016	2017
Gen	<3.7 Km/h	0	1	0	0	1
	3.7-12 Km/h	18	16	17	18	19
	>12 Km/h	13	14	14	13	11
Feb	<3.7 Km/h	0	0	0	0	0
	3.7-12 Km/h	13	12	14	13	20
	>12 Km/h	15	16	14	16	8
Mar	<3.7 Km/h	0	0	0	0	0
	3.7-12 Km/h	20	20	19	16	19
	>12 Km/h	11	11	12	15	12
Apr	<3.7 Km/h	0	0	0	0	0
	3.7-12 Km/h	22	20	18	20	20
	>12 Km/h	8	10	12	10	10
Mag	<3.7 Km/h	0	0	0	0	0
	3.7-12 Km/h	16	20	19	18	26
	>12 Km/h	15	11	12	13	5
Giu	<3.7 Km/h	0	0	0	0	0
	3.7-12 Km/h	25	22	25	23	22
	>12 Km/h	5	8	5	7	8
Lug	<3.7 Km/h	0	0	0	0	0
	3.7-12 Km/h	26	25	24	27	26
	>12 Km/h	5	6	7	4	5
Ago	<3.7 Km/h	0	0	0	0	0
	3.7-12 Km/h	26	20	22	25	25
	>12 Km/h	5	11	9	6	6
Set	<3.7 Km/h	0	0	0	0	0
	3.7-12 Km/h	25	21	15	28	15
	>12 Km/h	5	9	15	2	15
Ott	<3.7 Km/h	0	0	1	0	0
	3.7-12 Km/h	23	24	26	26	26
	>12 Km/h	8	7	4	5	5
Nov	<3.7 Km/h	1	1	4	0	0
	3.7-12 Km/h	14	22	20	21	17
	>12 Km/h	15	7	6	9	13
Dic	<3.7 Km/h	0	4	6	5	0
	3.7-12 Km/h	21	15	25	23	16
	>12 Km/h	10	12	0	3	15
Totale Anno	<3.7 Km/h	1	6	11	5	1
	3.7-12 Km/h	249	237	244	258	251
	>12 Km/h	115	122	110	103	113

Fonte Dati - meteo.sm

Elaborazione - Ufficio Informatica, Tecnologia, Dati e Statistica

Grafico - Principali direzioni del vento* e intensità

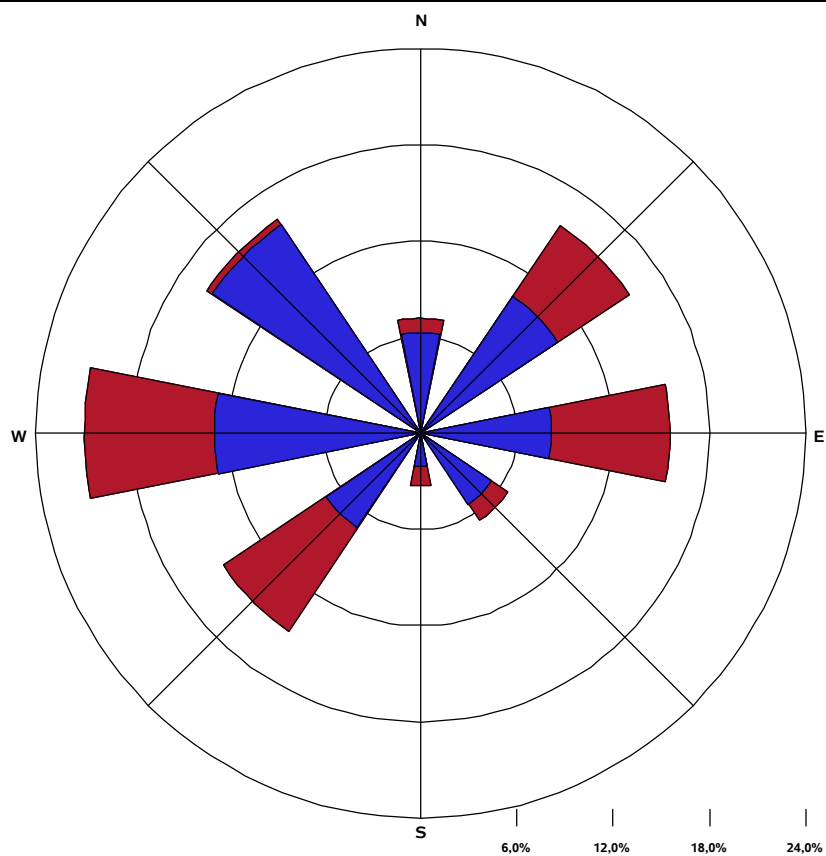

Velocità media in Km/h ■ 1-9 ■ 10-19

Fonte Dati - Centralina meteorologica della Polizia Civile a Murata
Elaborazione - Ufficio Informatica, Tecnologia, Dati e Statistica

(*)Per questo tipo di misura si è utilizzato il Vento Filato, cioè la distanza (in Km) percorsa dal vento in un intervallo di tempo.

Tavola 8.9 - Umidità relativa media e massima

		2013		2014		2015		2016		2017	
		media(%)	max(%)	media(%)	max(%)	media(%)	max(%)	media(%)	max(%)	media(%)	max(%)
Borgo Maggiore	Gen	87,32	100,00	87,23	100,00	76,94	100,00	75,94	100,00	76,13	100,00
	Feb	84,64	100,00	84,04	100,00	85,61	100,00	78,79	100,00	79,96	100,00
	Mar	83,52	100,00	75,55	100,00	77,71	100,00	78,81	100,00	60,94	100,00
	Apr	76,10	100,00	76,03	100,00	64,57	100,00	71,73	100,00	65,43	95,00
	Mag	74,97	100,00	65,97	100,00	72,26	100,00	68,61	96,00	66,61	96,00
	Giu	64,07	99,00	65,90	100,00	65,90	100,00	68,70	95,00	54,93	91,00
	Lug	61,45	93,00	74,48	100,00	59,48	99,00	60,65	95,00	51,84	91,00
	Ago	62,81	100,00	69,77	99,00	68,35	100,00	64,87	95,00	49,94	92,00
	Set	70,13	100,00	84,47	100,00	71,43	100,00	69,47	96,00	72,63	96,00
	Ott	86,58	100,00	83,13	100,00	89,48	100,00	85,61	100,00	73,35	95,00
	Nov	86,93	100,00	89,07	100,00	86,83	100,00	81,73	100,00	81,53	100,00
	Dic	79,45	100,00	87,94	100,00	84,52	97,00	77,19	100,00	75,29	100,00
Domagnano - Torraccia	Gen	81,45	97,00	84,52	98,00	74,00	94,00	77,74	100,00	74,61	100,00
	Feb	75,43	92,00	82,57	99,00	79,68	100,00	83,17	100,00	79,79	97,00
	Mar	75,94	96,00	73,90	97,00	73,61	100,00	81,52	100,00	62,23	97,00
	Apr	70,53	92,00	75,17	98,00	64,50	92,00	77,27	100,00	67,40	97,00
	Mag	69,03	91,00	66,52	98,00	71,52	100,00	72,58	100,00	67,26	99,00
	Giu	58,83	89,00	66,67	98,00	64,80	97,00	72,37	100,00	56,97	92,00
	Lug	57,52	88,00	72,87	97,00	60,48	95,00	64,68	99,00	54,45	91,00
	Ago	57,52	95,00	69,19	94,00	68,10	97,00	69,06	99,00	52,81	93,00
	Set	64,63	98,00	81,67	98,00	68,77	100,00	71,93	100,00	72,33	96,00
	Ott	81,90	98,00	79,87	98,00	85,10	100,00	88,42	100,00	74,13	96,00
	Nov	76,97	97,00	86,40	100,00	83,37	99,00	86,03	100,00	81,43	100,00
	Dic	74,55	96,00	84,52	98,00	88,52	100,00	84,65	100,00	74,81	97,00
San Marino Città	Gen	85,00	98,00	86,10	98,00	74,94	100,00	80,74	100,00	76,16	98,00
	Feb	85,93	98,00	84,43	99,00	85,14	100,00	83,90	100,00	80,39	99,00
	Mar	83,74	100,00	74,58	98,00	77,32	99,00	85,35	100,00	61,06	99,00
	Apr	76,30	99,00	75,77	100,00	62,63	98,00	75,03	100,00	65,67	98,00
	Mag	76,87	99,00	66,55	98,00	71,58	100,00	73,55	100,00	66,06	98,00
	Giu	65,33	98,00	66,50	99,00	65,23	98,00	74,57	100,00	53,30	92,00
	Lug	62,35	97,00	74,94	98,00	56,61	98,00	65,74	100,00	50,61	93,00
	Ago	62,74	100,00	69,32	98,00	68,39	98,00	70,90	100,00	49,13	95,00
	Set	69,57	98,00	84,07	100,00	72,47	98,00	75,13	99,00	71,97	99,00
	Ott	87,10	100,00	83,52	100,00	89,19	100,00	89,42	100,00	72,58	98,00
	Nov	86,93	99,00	86,73	99,00	80,33	98,00	85,77	100,00	81,60	100,00
	Dic	74,10	98,00	83,32	100,00	81,00	97,00	77,77	100,00	75,06	100,00

Fonte Dati - meteo.sm

Elaborazione - Ufficio Informatica, Tecnologia, Dati e Statistica

Grafico - Umidità relativa media | Confronto tra tre diverse zone della Repubblica

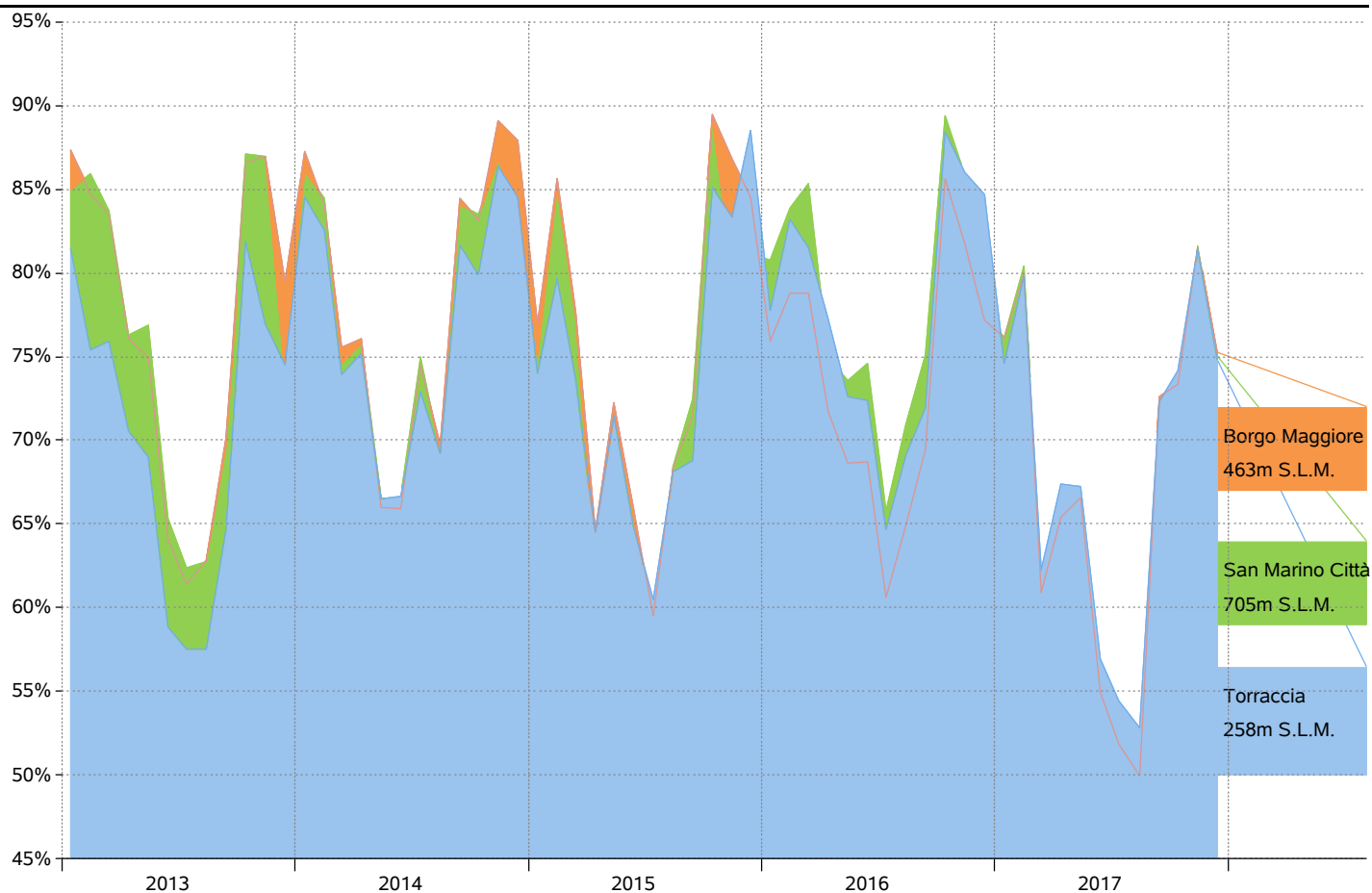

Fonte Dati - meteo.sm
Elaborazione - Ufficio Informatica, Tecnologia, Dati e Statistica

Informazioni tecniche

LOCALIZZAZIONE DELLE CENTRALINE

San Marino Città , 12.4475403° , 43.9369087° , 705m slm | Centralina di proprietà di meteo.sm

Borgo Maggiore , 12.4493074° , 43.9428139° , 463m slm | Centralina di proprietà di meteo.sm

Torraccia di Domagnano , 12.5103521° , 43.9479561° , 258m slm | Centralina di proprietà di meteo.sm

Murata , 43.916308 , 12.450030 , 442m slm | Centralina di proprietà del Comando di Polizia Civile

9 - Turismo

Tavola 9.1 - Arrivi e presenze per tipologia di struttura ricettiva

	2013		2014		2015		2016		2017	
	Arrivi	Presenze	Arrivi	Presenze	Arrivi	Presenze	Arrivi	Presenze	Arrivi	Presenze
Affittacamere	932	1.893	774	2.231	1.269	2.716	702	1.954	864	2.641
Centro Vacanze	10.568	34.026	11.436	36.643	11.447	38.083	11.935	39.962	14.754	47.889
Hotel	57.015	77.009	58.101	85.647	39.833	55.671	45.373	61.700	60.551	83.227
Ist. Religiosi	712	1.324	1.026	3.174	1.436	5.005	987	2.770	1.646	4.499
Ostello	898	1.390	716	921	784	1.166	812	1.417	637	1.377
Residence	458	1.322	3.016	6.223	3	8	43	255	23	180
Totale	70.583	116.964	75.069	134.839	54.772	102.649	59.852	108.058	78.475	139.813

Tavola 9.2 - Arrivi e presenze per continente e area geografica

		2013		2014		2015		2016		2017	
		Arrivi	Presenze	Arrivi	Presenze	Arrivi	Presenze	Arrivi	Presenze	Arrivi	Presenze
Europa	Unione europea	55.046	95.734	60.280	114.561	47.256	91.650	51.007	95.098	66.511	121.874
	Europa centro orientale	9.501	11.906	7.402	9.294	1.461	2.186	1.601	2.450	2.425	3.626
	Altri paesi europei	1.503	2.896	1.689	3.245	1.353	2.454	1.460	2.624	2.191	3.724
	Totale continente	66.050	110.536	69.371	127.100	50.070	96.290	54.068	100.172	71.127	129.224
Africa	Africa settentrionale	59	83	49	61	80	138	72	139	104	213
	Africa occidentale	12	14	21	29	24	86	26	61	23	37
	Africa orientale	10	20	14	54	8	17	22	29	27	63
	Africa centro meridionale	53	82	49	109	51	65	65	100	81	110
Totale continente	134	199	133	253	163	306	185	329	235	423	
Asia	Asia occidentale	300	482	230	298	260	429	401	689	353	636
	Asia centro meridionale	133	195	199	298	110	165	216	515	169	266
	Asia orientale	1.486	1.914	1.804	2.029	1.459	1.727	1.660	1.956	2.121	2.605
	Totale continente	1.919	2.591	2.233	2.625	1.829	2.321	2.277	3.160	2.643	3.507
America	America settentrionale	1.312	1.933	1.599	2.578	1.458	1.914	1.787	2.307	2.384	3.373
	America centro meridionale	821	1.264	1.246	1.665	834	1.271	1.086	1.459	1.339	1.846
	Totale continente	2.133	3.197	2.845	4.243	2.292	3.185	2.873	3.766	3.723	5.219
Oceania	Oceania	341	434	449	575	415	542	418	586	608	962
	Totale continente	341	434	449	575	415	542	418	586	608	962
Apolidi	Apolidi	6	7	38	43	3	5	31	45	139	478
	Totale continente	6	7	38	43	3	5	31	45	139	478
Totale		70.583	116.964	75.069	134.839	54.772	102.649	59.852	108.058	78.475	139.813

Tavola 9.3 - Arrivi e presenze di turisti italiani per regione

	2013		2014		2015		2016		2017	
	Arrivi	Presenze	Arrivi	Presenze	Arrivi	Presenze	Arrivi	Presenze	Arrivi	Presenze
Piemonte	.	.	1.263	2.389	1.040	1.710	1.067	1.790	1.586	3.120
Valle d'Aosta	.	.	60	103	43	76	41	62	69	188
Lombardia	.	.	3.819	7.089	2.739	4.368	2.984	4.399	4.249	6.892
Trentino-Alto Adige	.	.	425	672	386	746	300	497	474	1.017
Veneto	.	.	2.379	3.852	1.894	2.979	1.974	2.821	2.787	4.476
Friuli-Venezia Giulia	.	.	697	1.130	441	700	516	774	843	1.525
Liguria	.	.	711	1.176	494	907	573	941	750	1.205
Emilia-Romagna	.	.	2.689	4.408	1.763	2.853	1.691	2.480	2.476	3.978
Toscana	.	.	2.132	3.265	1.400	1.997	1.326	1.996	2.311	3.607
Umbria	.	.	574	1.604	353	470	330	435	450	615
Marche	.	.	896	1.465	627	931	605	855	923	1.326
Lazio	.	.	2.830	5.292	1.993	3.068	2.039	3.005	3.258	5.562
Abruzzo	.	.	733	1.140	641	926	547	749	946	1.686
Molise	.	.	97	113	74	103	88	125	117	171
Campania	.	.	883	1.440	732	1.277	773	1.203	1.177	1.920
Puglia	.	.	1.081	1.707	714	1.245	814	1.295	1.259	2.210
Basilicata	.	.	136	230	108	129	80	120	142	205
Calabria	.	.	231	531	214	305	257	511	290	619
Sicilia	.	.	511	811	483	770	398	672	542	945
Sardegna	.	.	218	352	169	245	191	285	206	329
n.d.	40.455	61.135	22.147	37.082	17.739	31.826	19.582	33.783	22.882	35.122
Totale	40.455	61.135	44.512	75.851	34.047	57.631	36.176	58.798	47.737	76.718

Tavola 9.4 - Arrivi e presenze suddivisi per le principali nazioni di provenienza

	2013		2014		2015		2016		2017	
	Arrivi	Presenze	Arrivi	Presenze	Arrivi	Presenze	Arrivi	Presenze	Arrivi	Presenze
Italia	40.455	61.135	44.512	75.851	34.047	57.631	36.176	58.798	47.737	76.718
Francia	1.415	3.628	1.577	4.720	1.228	3.318	1.252	3.097	1.539	3.510
Germania	3.266	6.022	3.435	6.850	3.133	5.933	3.964	7.700	4.617	9.246
Paesi Bassi	1.934	10.793	1.871	10.448	1.848	11.128	1.991	10.883	2.640	14.179
Polonia	1.666	1.906	1.813	2.580	454	976	583	1.129	744	1.346
Russa, Federazione	8.115	9.786	6.050	7.190	912	1.306	849	1.209	1.415	1.947
Stati Uniti d'America	976	1.391	1.252	2.115	1.204	1.610	1.441	1.884	1.990	2.812
Totale	57.827	94.661	60.510	109.754	42.826	81.902	46.256	84.700	60.682	109.758

Tavola 9.5 - Arrivi e presenze di turisti italiani per le principali province

		2014		2015		2016		2017	
		Arrivi	Presenze	Arrivi	Presenze	Arrivi	Presenze	Arrivi	Presenze
Piemonte	Torino	652	1.146	514	813	579	844	775	1.344
	Cuneo	185	462	125	228	150	261	201	456
Valle d'Aosta	Valle d'Aosta/Vallée d'Aoste	60	103	43	76	41	62	69	188
Lombardia	Milano	1.412	2.631	923	1.351	1.150	1.620	1.427	2.110
	Brescia	424	731	281	402	271	373	486	879
Trentino-Alto Adige	Bolzano/Bozen	85	139	78	148	73	124	128	224
	Trento	340	533	308	598	227	373	346	793
Veneto	Vicenza	433	677	353	533	332	506	575	995
	Padova	461	793	447	728	392	557	558	859
Friuli-Venezia Giulia	Udine	309	494	207	341	259	396	448	809
	Pordenone	205	307	115	169	132	191	207	331
Liguria	Genova	409	646	278	486	322	565	417	684
	La Spezia	68	110	47	88	81	128	125	163
Emilia-Romagna	Modena	504	785	297	388	254	345	378	596
	Bologna	675	1.063	449	664	534	717	700	979
Toscana	Firenze	613	883	416	595	356	504	612	913
	Pisa	270	370	161	240	169	305	302	441
Umbria	Perugia	466	1.376	242	318	261	330	319	439
	Terni	108	228	111	152	69	105	131	176
Marche	Ancona	226	430	182	246	216	308	326	455
	Macerata	194	267	171	197	165	217	242	287
Lazio	Roma	2.302	4.381	1.597	2.492	1.668	2.456	2.696	4.545
	Latina	186	370	135	202	145	236	181	475
Abruzzo	Pescara	211	339	204	264	142	200	285	492
	Chieti	230	364	194	292	166	225	282	584
Molise	Campobasso	73	88	58	86	70	96	84	124
	Isernia	24	25	16	17	18	29	33	47
Campania	Napoli	413	756	342	646	402	652	570	951
	Salerno	215	317	175	236	181	255	246	380
Puglia	Bari	384	607	245	558	363	656	543	1.139
	Lecce	173	257	127	164	118	142	230	362
Basilicata	Potenza	82	159	72	79	42	60	72	113
	Matera	54	71	36	50	38	60	70	92
Calabria	Cosenza	79	166	106	151	96	124	120	178
	Reggio di Calabria	65	167	35	50	89	292	78	236
Sicilia	Palermo	148	223	151	231	132	232	159	270
	Catania	152	226	115	197	93	153	114	168
Sardegna	Sassari	57	117	41	65	51	67	42	80
	Cagliari	90	134	62	79	75	113	87	127

Tavola 9.6 - Arrivi suddivisi per tipo di struttura e castello (anno 2017)

	Affittacamere	B&B	Centro Vacanze	Hotel	Ist. Religiosi	Ostello	Residence	Totale
Acquaviva	.	.	.	8	.	.	.	8
Borgo Maggiore	21	290	14.754	9.284	1.629	637	.	26.615
Citta'	278	117	.	25.244	.	.	.	25.639
Domagnano	.	.	.	8.626	.	.	.	8.626
Faetano	1	1
Montegiardino	.	.	.	1.723	.	.	.	1.723
Serravalle	41	116	.	15.665	17	.	23	15.862
n.d.	.	.	.	1	.	.	.	1
Totale	341	523	14.754	60.551	1.646	637	23	78.475

Tavola 9.7 - Media notti trascorse nelle strutture per castello (anno 2017)

	Affittacamere	B&B	Centro Vacanze	Hotel	Ist. Religiosi	Ostello	Residence
Acquaviva	.	.	.	1,4	.	.	.
Borgo Maggiore	19,1	1,3	3,2	1,6	2,7	2,2	.
Citta'	1,8	1,2	.	1,4	.	.	.
Domagnano	.	.	.	1,4	.	.	.
Faetano	0,0
Montegiardino	.	.	.	1,5	.	.	.
Serravalle	24,6	1,9	.	1,1	6,6	.	7,8
n.d.	.	.	.	7,0	.	.	.

Tavola 9.8 - Afflusso Turistico annuale

	2013	2014	2015	2016	2017
Numero Auto	438.492	476.933	471.799	493.726	494.517
Visitatori su Auto	1.315.476	1.430.799	1.415.397	1.481.178	1.483.551
Numero Pullman e Corriere	13.101	12.732	10.503	10.200	10.074
Visitatori su Pullman e Corriere	589.545	572.940	472.635	459.000	453.330
Totale Visitatori	1.905.021	2.003.739	1.888.032	1.940.178	1.936.881

Grafico - Afflusso turistico mensile