



REPUBBLICA DI SAN MARINO

UFFICIO INFORMATICA, TECNOLOGIA,  
DATI E STATISTICA

# BOLLETTINO DI STATISTICA

IV TRIMESTRE 2013



UPECEDS

## AVVERTENZE

Nelle tavole statistiche sono state utilizzate le seguenti convenzioni:

- Un puntino ( . )** Quando il fenomeno esiste, ma i dati non si conoscono per qualsiasi ragione.
- Arrotondamenti** Per effetto degli arrotondamenti operati direttamente dall'elaboratore, i dati delle tavole possono non coincidere tra loro per qualche unità in più o in meno. Per lo stesso motivo, non sempre è stato possibile realizzare la quadratura verticale o orizzontale nell'ambito della stessa tavola.
- Dati rettificati** I dati contenuti in precedenti pubblicazioni che non concordano con quelli della presente edizione si intendono rettificati.

|                      |   |
|----------------------|---|
| <b>Impaginazione</b> | Ci scusiamo per alcune imprecisioni nell'impaginazione, dovute al nuovo software di pubblicazione dei dati. |
|----------------------|---|

### Bollettino di Statistica

#### IV trimestre 2013

**Dirigente:** *Avv. Roberta Mularoni*  
**Esperto Statistico:** *Dott. Mauro Sammaritani*  
**Collaboratore:** *Simona Tamagnini*

**Costo di una copia: 10 Euro**

**Costo dell'abbonamento annuale: 30 Euro**

#### Ufficio Informatica, Tecnologia Dati e Statistica

Via 28 Luglio, 192 - 47893 Borgo Maggiore (Repubblica di San Marino)  
Tel. 0549 885150 - Fax 0549 885154 - International area code (+) 378  
Sito web: <http://www.statistica.sm>  
E- mail: [statistica@pa.sm](mailto:statistica@pa.sm)

Stampa:



RIPRODUZIONI EDITORIALI DELLO STATO

DIPARTIMENTO AFFARI INTERNI VIA DELLA CAPANNACCIA 13 SAN MARINO - 0549/882285

|   |
|---|
| <b>Si autorizza la riproduzione a fini non commerciali e con citazione della fonte.</b> |
|---|

# INDICE

| Capitolo   | pagina    |
|--|-----------|
| <b>1 – Popolazione</b>   | <b>05</b> |
| 1.1 Bilancio demografico (movimento della popolazione residente)                                       | 05        |
| 1.2 Matrimoni per rito   | 05        |
| 1.3 Movimento naturale della popolazione residente   | 06        |
| 1.4 Nuclei famigliari per numero di componenti   | 06        |
| 1.5 Movimento migratorio - iscritti (immigrazione)   | 07        |
| 1.6 Movimento migratorio - cancellati (emigrazione)  | 08        |
| 1.7 Popolazione residente per Castello   | 09        |
| 1.8 Popolazione presente per cittadinanza  | 10        |
| Glossario  | 10        |
| <b>2 - Sanità</b>  | <b>11</b> |
| 2.1 Notifiche di malattie infettive e diffuse per diagnosi   | 11        |
| 2.2 Morti per causa di morte e sesso   | 12        |
| 2.3 Morti per causa di morte e sesso—Tumori  | 13        |
| 2.4 Morti per causa di morte e sesso—Malattie del sistema circolatorio                                 | 14        |
| 2.5 Morti per causa di morte e sesso—Malattie del sistema respiratorio                                 | 14        |
| <b>3 - Giustizia</b>   | <b>15</b> |
| 3.1 Protesti per titoli e attività del Protestato  | 15        |
| 3.2 Protesti dei titoli di credito per taglio  | 16        |
| <b>4 - Imprese</b>   | <b>17</b> |
| 4.1 Numero di imprese per sezione di attività economica  | 17        |
| 4.2 Media addetti/imprese per sezione  | 17        |
| 4.3 Numero di imprese per forma giuridica  | 18        |
| 4.4 Agricoltura: imprese per forma giuridica   | 19        |
| 4.5 Agricoltura: dipendenti per forma giuridica e sesso  | 19        |
| 4.6 Agricoltura: attività per sezione, divisione e gruppo  | 19        |
| 4.7 Industrie Manifatturiere: imprese per forma giuridica  | 20        |
| 4.8 Industrie Manifatturiere: dipendenti per forma giuridica e sesso                                   | 20        |
| 4.9 Industrie Manifatturiere: attività per sezione, sottosezione e divisione                           | 20        |
| 4.10 Costruzioni e Impianti: imprese per forma giuridica   | 23        |
| 4.11 Costruzioni e Impianti: dipendenti per forma giuridica e sesso                                    | 23        |
| 4.12 Costruzioni e Impianti: attività per sezione, divisione e gruppo                                  | 23        |
| 4.13 Commercio: imprese per forma giuridica  | 24        |
| 4.14 Commercio: dipendenti per forma giuridica e sesso   | 24        |
| 4.15 Commercio: attività per sezione e divisione   | 24        |
| 4.16 Alberghi e ristoranti: imprese per forma giuridica  | 25        |
| 4.17 Alberghi e ristoranti: dipendenti per forma giuridica e sesso                                     | 25        |
| 4.18 Alberghi e ristoranti: attività per sezione, divisione e gruppo                                   | 25        |
| 4.19 Trasporti e Comunicazioni: imprese per forma giuridica  | 26        |
| 4.20 Trasporti e Comunicazioni: dipendenti per forma giuridica e sesso                                 | 26        |
| 4.21 Trasporti e Comunicazioni: attività per sezione, divisione e gruppo                               | 26        |
| 4.22 Attività finanziarie: imprese per forma giuridica   | 27        |
| 4.23 Attività finanziarie: dipendenti per forma giuridica e sesso                                      | 27        |
| 4.24 Attività finanziarie: attività per sezione, divisione e gruppo                                    | 27        |
| 4.25 Attività immobiliari, informatica, servizi alle imprese: imprese per forma giuridica              | 28        |
| 4.26 Attività immobiliari, informatica, servizi alle imprese: dipendenti per forma giuridica e sesso   | 28        |
| 4.27 Attività immobiliari, informatica, servizi alle imprese: attività per sezione, divisione e gruppo | 29        |
| 4.28 Istruzione: imprese per forma giuridica   | 29        |
| 4.29 Istruzione: dipendenti per forma giuridica e sesso  | 29        |
| 4.30 Istruzione: attività per sezione, divisione e gruppo  | 30        |
| 4.31 Sanità e sicurezza sociale: imprese per forma giuridica   | 30        |
| 4.32 Sanità e sicurezza sociale: dipendenti per forma giuridica e sesso                                | 30        |
| 4.33 Sanità e sicurezza sociale: attività per sezione, divisione e gruppo                              | 30        |
| 4.34 Altri servizi: imprese per forma giuridica  | 31        |
| 4.35 Altri servizi: dipendenti per forma giuridica e sesso   | 31        |
| 4.36 Altri servizi: attività per sezione, divisione e gruppo   | 31        |
| 4.37 Imprese per Castello e sezione di attività economica  | 33        |

|   |   |           |
|---|---|-----------|
| 4.38  | Imprese per sezione e fasce di dipendenti   | 33        |
| 4.39  | Sottosezioni delle "Industrie Manifatturiere" per fasce di dipendenti   | 34        |
|   | Glossario   | 36        |
|   |   |           |
| <b>5 - Turismo</b>                                  |   | <b>35</b> |
| 5.1   | Arrivi e presenze negli esercizi alberghieri e negli esercizi complementari   | 35        |
| 5.2   | Afflusso turistico  | 36        |
|   | Glossario   | 36        |
|   |   |           |
| <b>6 - Costruzioni</b>                              |   | <b>37</b> |
| 6.1   | Movimento edilizio (Progetti approvati)   | 37        |
|   | Glossario   | 37        |
|   |   |           |
| <b>7 - Trasporti</b>                                |   | <b>38</b> |
| 7.1   | Movimento veicoli secondo la categoria  | 38        |
| 7.2   | Movimento patenti di guida  | 38        |
| 7.3   | Immatricolazioni di autoveicoli nuovi - per marca   | 39        |
| 7.4   | Immatricolazioni di autoveicoli usati - per marca   | 40        |
| 7.5   | Immatricolazioni di autoveicoli - per cilindrata  | 41        |
|   | Glossario   | 41        |
|   |   |           |
| <b>8 - Prezzi</b>                                   |   | <b>42</b> |
| 8.1   | Numeri indici dei prezzi al consumo a San Marino per le famiglie di operai e impiegati (capitoli)                             | 42        |
| 8.2   | Numeri indici dei prezzi al consumo a San Marino per le famiglie di operai e impiegati (categorie)                            | 43        |
|   |   |           |
| <b>9 - Consumi di prodotti agricoli controllati</b> |   | <b>44</b> |
| 9.1   | Macellazione bestiame   | 44        |
| 9.2   | Carne macellata   | 44        |
| 9.3   | Latte e prodotti caseari controllati  | 45        |
|   | Glossario   | 45        |
|   |   |           |
| <b>10 - Lavoro</b>                                  |   | <b>46</b> |
| 10.1  | Forze di lavoro   | 46        |
| 10.2  | Lavoratori per fascia d'età   | 46        |
| 10.3  | Lavoratori indipendenti per ramo di attività economica  | 47        |
| 10.4  | Lavoratori indipendenti (che esercitano l'attività in modo prevalente)  | 47        |
| 10.5  | Lavoratori dipendenti del settore privato per ramo di attività economica  | 48        |
| 10.6  | Lavoratori dipendenti del settore pubblico allargato per Ente di appartenenza   | 49        |
| 10.7  | Lavoratori dipendenti Privati per qualifica   | 50        |
| 10.8  | Lavoratori dipendenti Privati Totali per qualifica e ramo di attività economica   | 51        |
| 10.9  | Lavoratori dipendenti Pubblici per qualifica  | 52        |
| 10.10   | Lavoratori dipendenti Pubblici per qualifica ed Ente di appartenenza  | 53        |
| 10.11   | Lavoratori dipendenti Privati per qualifica e posizione anagrafica  | 55        |
| 10.12   | Lavoratori dipendenti Pubblici per qualifica e posizione anagrafica   | 55        |
| 10.13   | Lavoratori dipendenti Privati Totali per grado di istruzione e ramo   | 56        |
| 10.14   | Lavoratori dipendenti Pubblici per grado di istruzione ed Ente  | 57        |
| 10.15   | Lavoratori dipendenti Totali "part-time" per ramo di attività economica   | 57        |
| 10.16   | Lavoratori dipendenti Totali "part-time" per qualifica e settore  | 58        |
|   | Glossario   | 58        |
|   |   |           |
| <b>10/a - Disoccupazione</b>                        |   | <b>59</b> |
| 10/a.1  | Iscrizioni totali e plurime nelle liste di avviamento al lavoro per classe e categoria professionale                          | 59        |
| 10/a.2  | Iscrizioni totali e plurime nelle graduatorie per l'insegnamento  | 61        |
| 10/a.3  | Riepilogo: iscrizioni totali e plurime nelle liste di avviamento al lavoro e nelle graduatorie scolastiche per l'insegnamento | 61        |
| 10/a.4  | Iscrizioni totali per classe  | 62        |
| 10/a.5  | Disoccupati totali per classe   | 62        |
| 10/a.6  | Disoccupati totali per classe e categoria professionale   | 63        |
| 10/a.7  | Disoccupati totali nelle graduatorie per l'insegnamento   | 64        |

|         |  |    |
|---------|--|----|
| 10/a.8  | Riepilogo: disoccupati totali nelle liste di avviamento al lavoro e nelle graduatorie per l'insegnamento                 | 64 |
| 10/a.9  | Disoccupati totali per titolo di studio  | 65 |
| 10/a.10 | Disoccupati totali per fasce di età  | 68 |
| 10/a.11 | Iscrizioni totali per grado di istruzione  | 69 |
| 10/a.12 | Iscrizioni totali nelle liste di avviamento al lavoro e nelle graduatorie per l'insegnamento per categoria professionale | 70 |
| 10/a.13 | Iscrizioni totali per gruppi di età  | 71 |
| 10/a.14 | Iscrizioni totali per cittadinanza   | 71 |
| 10/a.15 | Tassi  | 72 |
|         | Glossario  | 72 |

## 10/b – Cassa Integrazione Guadagni, Indennità Economica Speciale, Conflitti di lavoro 73

|        |   |    |
|--------|---|----|
| 10/b.1 | Cassa Integrazione Guadagni autorizzata - totali                                | 73 |
| 10/b.2 | Cassa Integrazione Guadagni autorizzata per causa                               | 73 |
| 10/b.3 | Cassa Integrazione Guadagni autorizzata per ramo e classe di attività economica | 74 |
| 10/b.4 | Cassa Integrazione Guadagni autorizzata per ramo e causa                        | 77 |
| 10/b.5 | Cassa Integrazione Guadagni liquidata - totali                                  | 78 |
| 10/b.6 | Cassa Integrazione Guadagni liquidata per causa                                 | 78 |
| 10/b.7 | Cassa Integrazione Guadagni liquidata per ramo e classe di attività economica   | 79 |
| 10/b.8 | Cassa Integrazione Guadagni liquidata per ramo e causa                          | 83 |
| 10/b.9 | Indennità Economica Speciale  | 84 |
|        | Glossario   | 84 |

# 1 - Popolazione

**Tavola 1.1 - Bilancio Demografico (movimento della popolazione residente)**

|   |               | 2011          | 2012          | 2013          |               |               |               |               |               |               |               |               |               |               |               |               |               |
|---|---------------|---------------|---------------|---------------|---------------|---------------|---------------|---------------|---------------|---------------|---------------|---------------|---------------|---------------|---------------|---------------|---------------|
|   |               |               |               | 2012          |               |               |               |               |               | 2013          |               |               |               |               |               |               |               |
|   |               |               |               | Dic           | Gen           | Feb           | Mar           | Apr           | Mag           | Giu           | Lug           | Ago           | Set           | Ott           | Nov           | Dic           |               |
| Popolazione Residente ad inizio periodo | M             | 15.653        | 15.808        | 15.953        | 15.965        | 15.974        | 15.986        | 15.992        | 16.006        | 15.900        | 15.906        | 15.932        | 15.944        | 15.983        | 15.985        | 16.002        | 15.965        |
|   | F             | 16.235        | 16.385        | 16.504        | 16.506        | 16.506        | 16.509        | 16.546        | 16.570        | 16.482        | 16.497        | 16.506        | 16.513        | 16.526        | 16.514        | 16.518        | 16.506        |
|   | <b>Totale</b> | <b>31.888</b> | <b>32.193</b> | <b>32.457</b> | <b>32.471</b> | <b>32.480</b> | <b>32.495</b> | <b>32.538</b> | <b>32.576</b> | <b>32.382</b> | <b>32.403</b> | <b>32.438</b> | <b>32.457</b> | <b>32.509</b> | <b>32.499</b> | <b>32.520</b> | <b>32.471</b> |
| Saldo Movimento Naturale                | M             | 49            | 36            | 5             | 3             | 10            | -6            | 8             | 1             | -5            | 5             | 0             | 10            | 12            | 7             | 5             | 50            |
|   | F             | 54            | 19            | -1            | 0             | -1            | 5             | 6             | 9             | -2            | 2             | 0             | 4             | -5            | -2            | 7             | 23            |
|   | <b>Totale</b> | <b>103</b>    | <b>55</b>     | <b>4</b>      | <b>3</b>      | <b>9</b>      | <b>-1</b>     | <b>14</b>     | <b>10</b>     | <b>-7</b>     | <b>7</b>      | <b>0</b>      | <b>14</b>     | <b>7</b>      | <b>5</b>      | <b>12</b>     | <b>73</b>     |
| Saldo Movimento Migratorio              | M             | 106           | 121           | 7             | 6             | 2             | 12            | 6             | -107          | 11            | 21            | 12            | 29            | -10           | 10            | 15            | 7             |
|   | F             | 96            | 102           | 3             | 0             | 4             | 32            | 18            | -97           | 17            | 7             | 7             | 9             | -7            | 6             | 25            | 21            |
|   | <b>Totale</b> | <b>202</b>    | <b>223</b>    | <b>10</b>     | <b>6</b>      | <b>6</b>      | <b>44</b>     | <b>24</b>     | <b>-204</b>   | <b>28</b>     | <b>28</b>     | <b>19</b>     | <b>38</b>     | <b>-17</b>    | <b>16</b>     | <b>40</b>     | <b>28</b>     |
| Incremento / Decremento                 | M             | 155           | 157           | 12            | 9             | 12            | 6             | 14            | -106          | 6             | 26            | 12            | 39            | 2             | 17            | 20            | 57            |
|   | F             | 150           | 121           | 2             | 0             | 3             | 37            | 24            | -88           | 15            | 9             | 7             | 13            | -12           | 4             | 32            | 44            |
|   | <b>Totale</b> | <b>305</b>    | <b>278</b>    | <b>14</b>     | <b>9</b>      | <b>15</b>     | <b>43</b>     | <b>38</b>     | <b>-194</b>   | <b>21</b>     | <b>35</b>     | <b>19</b>     | <b>52</b>     | <b>-10</b>    | <b>21</b>     | <b>52</b>     | <b>101</b>    |
| Popolazione Residente a fine periodo *  | M             | 15.808        | 15.965        | 15.965        | 15.974        | 15.986        | 15.992        | 16.006        | 15.900        | 15.906        | 15.932        | 15.944        | 15.983        | 15.985        | 16.002        | 16.022        | 16.022        |
|   | F             | 16.385        | 16.506        | 16.506        | 16.506        | 16.509        | 16.546        | 16.570        | 16.482        | 16.497        | 16.506        | 16.513        | 16.526        | 16.514        | 16.518        | 16.550        | 16.550        |
|   | <b>Totale</b> | <b>32.193</b> | <b>32.471</b> | <b>32.471</b> | <b>32.480</b> | <b>32.495</b> | <b>32.538</b> | <b>32.576</b> | <b>32.382</b> | <b>32.403</b> | <b>32.438</b> | <b>32.457</b> | <b>32.509</b> | <b>32.499</b> | <b>32.520</b> | <b>32.572</b> | <b>32.572</b> |
| * di cui Forensi                        | M             | 2.789         | 2.826         | 2.826         | 2.787         | 2.794         | 2.791         | 2.806         | 2.783         | 2.614         | 2.634         | 2.649         | 2.672         | 2.672         | 2.684         | 2.691         | 2.691         |
|   | F             | 2.157         | 2.195         | 2.195         | 2.158         | 2.163         | 2.179         | 2.206         | 2.201         | 2.128         | 2.132         | 2.144         | 2.150         | 2.153         | 2.157         | 2.176         | 2.176         |
|   | <b>Totale</b> | <b>4.946</b>  | <b>5.021</b>  | <b>5.021</b>  | <b>4.945</b>  | <b>4.957</b>  | <b>4.970</b>  | <b>5.012</b>  | <b>4.984</b>  | <b>4.742</b>  | <b>4.766</b>  | <b>4.793</b>  | <b>4.822</b>  | <b>4.825</b>  | <b>4.841</b>  | <b>4.867</b>  | <b>4.867</b>  |

**Tavola 1.2 - Matrimoni per Rito**

|                 |  | 2011       | 2012       | 2013      |           |           |           |           |           |           |           |           |           |           |          |          |            |
|-----------------|--|------------|------------|-----------|-----------|-----------|-----------|-----------|-----------|-----------|-----------|-----------|-----------|-----------|----------|----------|------------|
|                 |  |            |            | 2012      |           |           |           |           |           | 2013      |           |           |           |           |          |          |            |
|                 |  |            |            | Dic       | Gen       | Feb       | Mar       | Apr       | Mag       | Giu       | Lug       | Ago       | Set       | Ott       | Nov      | Dic      |            |
| Religioso       |  | 81         | 80         | 1         | 1         | .         | 1         | 5         | 2         | 6         | 17        | 12        | 10        | 14        | .        | .        | 68         |
| Civile          |  | 119        | 114        | 12        | 11        | 9         | 15        | 9         | 16        | 17        | 11        | 11        | 19        | 6         | 6        | 8        | 138        |
| Non specificato |  | 5          | 9          | .         | 1         | 1         | .         | 1         | .         | 2         | 3         | 4         | 1         | 1         | 1        | .        | 15         |
| <b>Totale</b>   |  | <b>205</b> | <b>203</b> | <b>13</b> | <b>13</b> | <b>10</b> | <b>16</b> | <b>15</b> | <b>18</b> | <b>25</b> | <b>31</b> | <b>27</b> | <b>30</b> | <b>21</b> | <b>7</b> | <b>8</b> | <b>221</b> |

**Tavola 1.3 - Movimento Naturale della popolazione residente**

|                                   |               | 2011       |            | 2012      |           | 2013      |           |           |           |           |           |           |           |           |           | 2013      |            |
|-----------------------------------|---------------|------------|------------|-----------|-----------|-----------|-----------|-----------|-----------|-----------|-----------|-----------|-----------|-----------|-----------|-----------|------------|
|                                   |               |            |            | 2012      |           |           | 2013      |           |           |           |           |           |           |           |           |           |            |
|                                   |               |            |            | Dic       | Gen       | Feb       | Mar       | Apr       | Mag       | Giu       | Lug       | Ago       | Set       | Ott       | Nov       | Dic       |            |
| Nati Vivi                         | M             | 154        | 146        | 13        | 12        | 24        | 8         | 18        | 9         | 11        | 16        | 16        | 18        | 21        | 19        | 13        | 185        |
|                                   | F             | 171        | 146        | 14        | 12        | 10        | 15        | 13        | 16        | 11        | 10        | 8         | 9         | 8         | 3         | 20        | 135        |
|                                   | <b>Totale</b> | <b>325</b> | <b>292</b> | <b>27</b> | <b>24</b> | <b>34</b> | <b>23</b> | <b>31</b> | <b>25</b> | <b>22</b> | <b>26</b> | <b>24</b> | <b>27</b> | <b>29</b> | <b>22</b> | <b>33</b> | <b>320</b> |
| Nati Morti                        | M             | .          | .          | .         | .         | .         | .         | .         | .         | .         | .         | .         | .         | .         | .         | .         | .          |
|                                   | F             | 1          | .          | .         | .         | .         | .         | .         | .         | .         | .         | 1         | .         | .         | .         | .         | 1          |
|                                   | <b>Totale</b> | <b>1</b>   | <b>.</b>   | <b>.</b>  | <b>.</b>  | <b>.</b>  | <b>.</b>  | <b>.</b>  | <b>.</b>  | <b>.</b>  | <b>.</b>  | <b>.</b>  | <b>1</b>  | <b>.</b>  | <b>.</b>  | <b>.</b>  | <b>1</b>   |
| Morti entro il primo anno di vita | M             | 1          | .          | .         | .         | .         | .         | .         | 1         | .         | .         | .         | .         | .         | .         | .         | 1          |
|                                   | F             | .          | .          | .         | .         | .         | .         | .         | .         | .         | .         | .         | .         | .         | .         | .         | .          |
|                                   | <b>Totale</b> | <b>1</b>   | <b>.</b>   | <b>.</b>  | <b>.</b>  | <b>.</b>  | <b>.</b>  | <b>.</b>  | <b>1</b>  | <b>.</b>  | <b>.</b>  | <b>.</b>  | <b>.</b>  | <b>.</b>  | <b>.</b>  | <b>.</b>  | <b>1</b>   |
| Morti                             | M             | 105        | 110        | 8         | 9         | 14        | 14        | 10        | 8         | 16        | 11        | 16        | 8         | 9         | 12        | 8         | 135        |
|                                   | F             | 117        | 127        | 15        | 12        | 11        | 10        | 7         | 7         | 13        | 8         | 8         | 5         | 13        | 5         | 13        | 112        |
|                                   | <b>Totale</b> | <b>222</b> | <b>237</b> | <b>23</b> | <b>21</b> | <b>25</b> | <b>24</b> | <b>17</b> | <b>15</b> | <b>29</b> | <b>19</b> | <b>24</b> | <b>13</b> | <b>22</b> | <b>17</b> | <b>21</b> | <b>247</b> |

**Tavola 1.4 - Nuclei famigliari per numero di componenti**

|                                 | 2011          |               | 2012          |               | 2013          |               |               |               |               |               |               |               |               |               | 2013          |               |
|---------------------------------|---------------|---------------|---------------|---------------|---------------|---------------|---------------|---------------|---------------|---------------|---------------|---------------|---------------|---------------|---------------|---------------|
|                                 |               |               | 2012          |               |               | 2013          |               |               |               |               |               |               |               |               |               |               |
|                                 |               |               | Dic           | Gen           | Feb           | Mar           | Apr           | Mag           | Giu           | Lug           | Ago           | Set           | Ott           | Nov           | Dic           |               |
| ND componente                   | .             | 10            | 10            | 10            | 12            | 14            | 14            | 14            | 20            | 22            | 20            | 18            | 18            | 18            | 18            | 18            |
| 1 componente                    | 4.520         | 4.446         | 4.446         | 4.444         | 4.448         | 4.442         | 4.436         | 4.354         | 4.347         | 4.326         | 4.312         | 4.329         | 4.309         | 4.304         | 4.294         | 4.294         |
| 2 componenti                    | 3.913         | 3.905         | 3.905         | 3.913         | 3.910         | 3.903         | 3.921         | 3.903         | 3.909         | 3.913         | 3.921         | 3.930         | 3.948         | 3.944         | 3.950         | 3.950         |
| 3 componenti                    | 2.727         | 2.757         | 2.757         | 2.766         | 2.772         | 2.770         | 2.762         | 2.745         | 2.731         | 2.731         | 2.734         | 2.742         | 2.733         | 2.742         | 2.746         | 2.746         |
| 4 componenti                    | 2.178         | 2.195         | 2.195         | 2.190         | 2.192         | 2.201         | 2.205         | 2.205         | 2.216         | 2.220         | 2.220         | 2.226         | 2.225         | 2.227         | 2.232         | 2.232         |
| 5 o più componenti              | 532           | 567           | 567           | 565           | 563           | 569           | 571           | 567           | 569           | 575           | 577           | 571           | 571           | 571           | 574           | 574           |
| Media del num. dei componente   | 2,31          | 2,33          | 2,33          | 2,33          | 2,33          | 2,33          | 2,33          | 2,34          | 2,34          | 2,34          | 2,34          | 2,34          | 2,34          | 2,35          | 2,35          | 2,35          |
| <b>Num. di nuclei familiari</b> | <b>13.870</b> | <b>13.880</b> | <b>13.880</b> | <b>13.888</b> | <b>13.897</b> | <b>13.899</b> | <b>13.909</b> | <b>13.788</b> | <b>13.792</b> | <b>13.787</b> | <b>13.784</b> | <b>13.816</b> | <b>13.804</b> | <b>13.806</b> | <b>13.814</b> | <b>13.814</b> |

Tavola 1.5 - Movimento Migratorio / Iscritti

|                        |                      |            | 2011       | 2012      | 2013      |           |           |           |           |           |           |           |           |           |           |           | 2013       |     |
|------------------------|----------------------|------------|------------|-----------|-----------|-----------|-----------|-----------|-----------|-----------|-----------|-----------|-----------|-----------|-----------|-----------|------------|-----|
|                        |                      |            |            |           | Dic       | Gen       | Feb       | Mar       | Apr       | Mag       | Giu       | Lug       | Ago       | Set       | Ott       | Nov       | Dic        |     |
| Italia                 | Rimini               | M          | 94         | 100       | 6         | 9         | 5         | 10        | 11        | 6         | 5         | 7         | 14        | 17        | 11        | 5         | 6          | 106 |
|                        |                      | F          | 92         | 99        | 7         | 4         | 6         | 18        | 19        | 2         | 8         | 3         | 13        | 9         | 8         | 2         | 13         | 105 |
|                        |                      | Totale     | 186        | 199       | 13        | 13        | 11        | 28        | 30        | 8         | 13        | 10        | 27        | 26        | 19        | 7         | 19         | 211 |
|                        | Forlì                | M          | 14         | 6         | 1         | .         | 1         | 1         | .         | 1         | .         | 3         | 3         | 1         | 1         | 2         | .          | 13  |
|                        |                      | F          | 4          | 8         | 1         | .         | 1         | .         | 1         | 4         | 1         | .         | .         | .         | 1         | .         | 2          | 10  |
|                        |                      | Totale     | 18         | 14        | 2         | .         | 2         | 1         | 1         | 5         | 1         | 3         | 3         | 1         | 2         | 2         | 2          | 23  |
|                        | Pesaro Urbino        | M          | 14         | 18        | .         | 2         | .         | 4         | 2         | .         | .         | 4         | 2         | 1         | 1         | 1         | 2          | 19  |
|                        |                      | F          | 15         | 13        | .         | 1         | .         | 3         | 4         | 1         | 2         | .         | .         | 1         | 4         | .         | 3          | 19  |
|                        |                      | Totale     | 29         | 31        | .         | 3         | .         | 7         | 6         | 1         | 2         | 4         | 2         | 2         | 5         | 1         | 5          | 38  |
|                        | Ravenna              | M          | 2          | 1         | .         | .         | .         | .         | 1         | .         | .         | .         | .         | .         | .         | .         | .          | 1   |
|                        |                      | F          | 1          | 2         | .         | 1         | .         | .         | 1         | .         | .         | .         | .         | .         | 1         | .         | .          | 3   |
|                        |                      | Totale     | 3          | 3         | .         | 1         | .         | .         | 2         | .         | .         | .         | .         | .         | 1         | .         | .          | 4   |
|                        | Milano               | M          | 2          | 6         | 1         | .         | .         | .         | .         | .         | .         | .         | .         | .         | .         | 1         | .          | 1   |
|                        |                      | F          | 7          | 2         | .         | 1         | .         | .         | .         | .         | .         | .         | .         | .         | .         | .         | .          | 1   |
|                        |                      | Totale     | 9          | 8         | 1         | 1         | .         | .         | .         | .         | .         | .         | .         | .         | .         | 1         | .          | 2   |
|                        | Roma                 | M          | 9          | 2         | .         | 1         | .         | .         | 2         | 1         | .         | 2         | .         | .         | 1         | .         | .          | 7   |
|                        |                      | F          | 3          | .         | .         | .         | .         | .         | .         | .         | .         | 1         | .         | 2         | 1         | .         | 2          | 6   |
|                        |                      | Totale     | 12         | 2         | .         | 1         | .         | .         | 2         | 1         | .         | 3         | .         | 2         | 2         | .         | 2          | 13  |
|                        | Altri                | M          | 20         | 23        | 2         | 1         | 3         | 4         | 3         | 2         | 5         | 2         | 2         | 4         | 1         | 4         | 3          | 34  |
|                        |                      | F          | 21         | 29        | 5         | 1         | .         | 5         | 2         | .         | 5         | 2         | 3         | 1         | .         | 1         | 2          | 22  |
|                        |                      | Totale     | 41         | 52        | 7         | 2         | 3         | 9         | 5         | 2         | 10        | 4         | 5         | 5         | 1         | 5         | 5          | 56  |
| <b>Totale</b>          | M                    | 155        | 156        | 10        | 13        | 9         | 19        | 19        | 10        | 10        | 18        | 21        | 23        | 16        | 12        | 11        | 181        |     |
|                        | F                    | 143        | 153        | 13        | 8         | 7         | 26        | 27        | 7         | 16        | 6         | 16        | 13        | 15        | 3         | 22        | 166        |     |
|                        | Totale               | 298        | 309        | 23        | 21        | 16        | 45        | 46        | 17        | 26        | 24        | 37        | 36        | 31        | 15        | 33        | 347        |     |
| Unione Europea         | Belgio               | F          | .          | .         | .         | .         | .         | .         | .         | .         | .         | .         | .         | .         | .         | 1         | .          | 1   |
|                        |                      | Totale     | .          | .         | .         | .         | .         | .         | .         | .         | .         | .         | .         | .         | .         | 1         | .          | 1   |
|                        | Francia              | F          | .          | 1         | 1         | .         | .         | .         | .         | .         | .         | .         | .         | .         | .         | .         | .          | .   |
| Totale                 |                      | .          | 1          | 1         | .         | .         | .         | .         | .         | .         | .         | .         | .         | .         | .         | .         | .          | .   |
| Altri                  | M                    | 7          | .          | .         | .         | .         | 1         | .         | .         | .         | 1         | .         | .         | .         | .         | .         | 2          | 4   |
|                        | F                    | 10         | 7          | .         | .         | .         | 4         | .         | .         | 1         | 1         | .         | .         | .         | 1         | 1         | 8          |     |
|                        | Totale               | 17         | 7          | .         | .         | .         | 5         | .         | .         | 1         | 2         | .         | .         | .         | 1         | 3         | 12         |     |
| <b>Totale</b>          | M                    | 7          | .          | .         | .         | .         | 1         | .         | .         | .         | 1         | .         | .         | .         | .         | .         | 2          | 4   |
|                        | F                    | 10         | 8          | 1         | .         | .         | 4         | .         | .         | 1         | 1         | .         | .         | .         | 2         | 1         | 9          |     |
|                        | Totale               | 17         | 8          | 1         | .         | .         | 5         | .         | .         | 1         | 2         | .         | .         | .         | 2         | 3         | 13         |     |
| Extra Unione Europea   | Argentina            | M          | 3          | 4         | 1         | .         | .         | .         | .         | .         | .         | .         | 1         | .         | .         | .         | 1          | 2   |
|                        |                      | F          | 2          | 1         | .         | .         | .         | .         | 1         | .         | .         | .         | .         | .         | .         | .         | .          | 1   |
|                        | Totale               | 5          | 5          | 1         | .         | .         | .         | 1         | .         | .         | .         | 1         | .         | .         | .         | 1         | 3          |     |
| Stati Uniti            | M                    | .          | 1          | 1         | .         | .         | .         | .         | .         | .         | .         | .         | 1         | .         | .         | .         | 1          |     |
|                        | F                    | .          | 2          | .         | .         | .         | .         | .         | .         | .         | .         | .         | .         | .         | .         | .         | .          |     |
|                        | Totale               | .          | 3          | 1         | .         | .         | .         | .         | .         | .         | .         | .         | 1         | .         | .         | .         | 1          |     |
| Altri                  | M                    | 9          | 16         | 1         | 1         | .         | 1         | .         | 1         | 1         | .         | .         | 1         | 3         | 7         | .         | 15         |     |
|                        | F                    | 19         | 23         | 1         | .         | 3         | 8         | 1         | .         | 2         | 2         | 2         | 6         | 2         | 1         | 1         | 28         |     |
|                        | Totale               | 28         | 39         | 2         | 1         | 3         | 9         | 1         | 1         | 3         | 2         | 2         | 7         | 5         | 8         | 1         | 43         |     |
| <b>Totale</b>          | M                    | 12         | 21         | 3         | 1         | .         | 1         | .         | 1         | 1         | .         | 1         | 2         | 3         | 7         | 1         | 18         |     |
|                        | F                    | 21         | 26         | 1         | .         | 3         | 8         | 2         | .         | 2         | 2         | 2         | 6         | 2         | 1         | 1         | 29         |     |
|                        | Totale               | 33         | 47         | 4         | 1         | 3         | 9         | 2         | 1         | 3         | 2         | 3         | 8         | 5         | 8         | 2         | 47         |     |
| Rettifiche censuarie   | Rettifiche censuarie | M          | .          | .         | .         | .         | .         | .         | .         | .         | 2         | 3         | 2         | 9         | 4         | 6         | 5          | 31  |
|                        |                      | F          | .          | .         | .         | .         | .         | .         | .         | .         | 2         | .         | 1         | 2         | 5         | 8         | 5          | 23  |
|                        | Totale               | .          | .          | .         | .         | .         | .         | .         | .         | .         | 4         | 3         | 3         | 11        | 9         | 14        | 10         | 54  |
| <b>Totale</b>          | M                    | .          | .          | .         | .         | .         | .         | .         | .         | 2         | 3         | 2         | 9         | 4         | 6         | 5         | 31         |     |
|                        | F                    | .          | .          | .         | .         | .         | .         | .         | .         | 2         | .         | 1         | 2         | 5         | 8         | 5         | 23         |     |
|                        | Totale               | .          | .          | .         | .         | .         | .         | .         | .         | 4         | 3         | 3         | 11        | 9         | 14        | 10        | 54         |     |
| <b>Totale Generale</b> | M                    | 174        | 177        | 13        | 14        | 9         | 21        | 19        | 11        | 13        | 22        | 24        | 34        | 23        | 25        | 19        | 234        |     |
|                        | F                    | 174        | 187        | 15        | 8         | 10        | 38        | 29        | 7         | 21        | 9         | 19        | 21        | 22        | 14        | 29        | 227        |     |
|                        | <b>Totale</b>        | <b>348</b> | <b>364</b> | <b>28</b> | <b>22</b> | <b>19</b> | <b>59</b> | <b>48</b> | <b>18</b> | <b>34</b> | <b>31</b> | <b>43</b> | <b>55</b> | <b>45</b> | <b>39</b> | <b>48</b> | <b>461</b> |     |



**Tavola 1.6 - Movimento Migratorio / Cancellati (Emigrazione)**

|                        |                   | 2011       |            | 2012      |           | 2013      |           |           |            |          |          |           |           |           |           |          |            | 2013 |     |   |
|------------------------|-------------------|------------|------------|-----------|-----------|-----------|-----------|-----------|------------|----------|----------|-----------|-----------|-----------|-----------|----------|------------|------|-----|---|
|                        |                   |            |            | Dic       |           |           |           |           |            |          |          |           |           |           |           | Dic      |            |      |     |   |
|                        |                   |            |            | 2012      | 2013      | Dic       | Gen       | Feb       | Mar        | Apr      | Mag      | Giu       | Lug       | Ago       | Set       | Ott      | Nov        | Dic  |     |   |
| Italia                 | Rimini            | M          | 21         | 21        | .         | 2         | 3         | 4         | 6          | 2        | .        | .         | .         | 2         | .         | .        | 2          | .    | 21  |   |
|                        |                   | F          | 34         | 39        | 3         | 1         | 3         | 2         | 4          | 3        | 2        | 1         | .         | .         | 7         | .        | .          | .    | 23  |   |
|                        |                   | Totale     | 55         | 60        | 3         | 3         | 6         | 6         | 10         | 5        | 2        | 1         | 2         | 7         | .         | .        | 2          | .    | 44  |   |
|                        | Forlì             | M          | 2          | 1         | .         | .         | .         | .         | .          | .        | .        | .         | .         | .         | .         | 2        | .          | .    | .   | 2 |
|                        |                   | F          | 2          | 1         | .         | .         | .         | 1         | .          | .        | .        | .         | 1         | .         | 2         | .        | .          | .    | .   | 4 |
|                        |                   | Totale     | 4          | 2         | .         | .         | .         | 1         | .          | .        | .        | .         | 1         | .         | 4         | .        | .          | .    | .   | 6 |
|                        | Pesaro Urbino     | M          | 2          | 4         | .         | .         | .         | .         | .          | .        | 4        | .         | .         | .         | .         | .        | .          | .    | .   | 4 |
|                        |                   | F          | 4          | 1         | .         | .         | .         | 1         | .          | 3        | .        | .         | .         | 1         | .         | .        | .          | .    | .   | 5 |
|                        |                   | Totale     | 6          | 5         | .         | .         | .         | 1         | .          | 7        | .        | .         | .         | 1         | .         | .        | .          | .    | .   | 9 |
|                        | Ravenna           | F          | .          | 2         | .         | 2         | .         | .         | 1          | .        | .        | .         | .         | .         | .         | .        | .          | .    | .   | 3 |
|                        |                   | Totale     | .          | 2         | .         | 2         | .         | .         | 1          | .        | .        | .         | .         | .         | .         | .        | .          | .    | .   | 3 |
|                        | Milano            | M          | 1          | 1         | .         | .         | .         | .         | .          | .        | .        | .         | .         | .         | .         | .        | .          | .    | .   | . |
|                        |                   | F          | 1          | 1         | .         | .         | .         | .         | .          | .        | .        | .         | .         | .         | .         | .        | .          | .    | .   | . |
|                        |                   | Totale     | 2          | 2         | .         | .         | .         | .         | .          | .        | .        | .         | .         | .         | .         | .        | .          | .    | .   | . |
|                        | Roma              | M          | .          | 2         | .         | .         | .         | .         | .          | .        | .        | .         | .         | .         | .         | .        | .          | .    | .   | . |
|                        |                   | F          | .          | 3         | 1         | .         | .         | .         | .          | .        | .        | .         | .         | .         | .         | .        | .          | .    | .   | . |
|                        |                   | Totale     | .          | 5         | 1         | .         | .         | .         | .          | .        | .        | .         | .         | .         | .         | .        | .          | .    | .   | . |
|                        | Altri             | M          | 14         | 7         | 3         | .         | .         | .         | 1          | 1        | .        | .         | .         | .         | .         | 1        | .          | 1    | 4   |   |
|                        |                   | F          | 18         | 6         | 1         | 1         | .         | .         | 3          | .        | .        | .         | .         | .         | .         | 1        | .          | .    | 5   |   |
|                        |                   | Totale     | 32         | 13        | 4         | 1         | .         | .         | 4          | 1        | .        | .         | .         | .         | .         | 2        | .          | 1    | 9   |   |
|                        | <b>Totale</b>     | M          | 40         | 36        | 3         | 2         | 3         | 4         | 7          | 7        | .        | .         | .         | 2         | 2         | 1        | 2          | 1    | 31  |   |
| F                      |                   | 59         | 53         | 5         | 4         | 3         | 4         | 8         | 6          | 2        | 2        | 1         | 9         | 1         | .         | .        | .          | 40   |     |   |
| <b>Totale</b>          | Totale            | 99         | 89         | 8         | 6         | 6         | 8         | 15        | 13         | 2        | 2        | 3         | 11        | 2         | 2         | 1        | 1          | 71   |     |   |
|                        | M                 | .          | 1          | .         | .         | .         | 1         | .         | .          | .        | .        | .         | .         | 1         | .         | .        | .          | .    | 2   |   |
| Unione Europea         | F                 | 2          | 4          | .         | .         | .         | 1         | .         | .          | .        | .        | .         | 1         | .         | .         | .        | .          | .    | 2   |   |
|                        | Totale            | 2          | 5          | .         | .         | .         | 2         | .         | .          | .        | .        | .         | 1         | 1         | .         | .        | .          | .    | 4   |   |
| <b>Totale</b>          | M                 | .          | 1          | .         | .         | .         | 1         | .         | .          | .        | .        | .         | .         | 1         | .         | .        | .          | .    | 2   |   |
|                        | F                 | 2          | 4          | .         | .         | .         | 1         | .         | .          | .        | .        | .         | 1         | .         | .         | .        | .          | .    | 2   |   |
| <b>Totale</b>          | Totale            | 2          | 5          | .         | .         | .         | 2         | .         | .          | .        | .        | .         | 1         | 1         | .         | .        | .          | .    | 4   |   |
|                        | M                 | 4          | .          | .         | .         | 1         | .         | 2         | .          | .        | .        | .         | .         | .         | .         | .        | .          | 2    | 5   |   |
| Extra Unione Europea   | F                 | .          | 2          | .         | .         | 2         | .         | 2         | .          | .        | .        | .         | .         | .         | .         | .        | .          | 2    | 6   |   |
|                        | Totale            | 4          | 2          | .         | .         | 3         | .         | 4         | .          | .        | .        | .         | .         | .         | .         | .        | .          | 4    | 11  |   |
| Stati Uniti            | F                 | .          | 2          | 2         | .         | .         | .         | .         | .          | .        | .        | .         | .         | .         | .         | .        | .          | .    | .   |   |
|                        | Totale            | .          | 2          | 2         | .         | .         | .         | .         | .          | .        | .        | .         | .         | .         | .         | .        | .          | .    | .   |   |
| Altri                  | M                 | 24         | 19         | 3         | 6         | 3         | 4         | 4         | 5          | 2        | 1        | 10        | 2         | 1         | .         | .        | .          | 38   |     |   |
|                        | F                 | 17         | 24         | 5         | 4         | 1         | 1         | 1         | 8          | 2        | .        | 10        | 3         | 3         | .         | .        | 1          | 34   |     |   |
|                        | Totale            | 41         | 43         | 8         | 10        | 4         | 5         | 5         | 13         | 4        | 1        | 20        | 5         | 4         | .         | .        | 1          | 72   |     |   |
| <b>Totale</b>          | M                 | 28         | 19         | 3         | 6         | 4         | 4         | 6         | 5          | 2        | 1        | 10        | 2         | 1         | .         | .        | 2          | 43   |     |   |
|                        | F                 | 17         | 28         | 7         | 4         | 3         | 1         | 3         | 8          | 2        | .        | 10        | 3         | 3         | .         | .        | 3          | 40   |     |   |
|                        | Totale            | 45         | 47         | 10        | 10        | 7         | 5         | 9         | 13         | 4        | 1        | 20        | 5         | 4         | .         | .        | 5          | 83   |     |   |
| Rettifiche censuarie   | Irrep. Censimento | M          | .          | .         | .         | .         | .         | .         | 106        | .        | .        | .         | .         | .         | .         | 31       | 13         | 1    | 151 |   |
|                        | F                 | .          | .          | .         | .         | .         | .         | .         | 90         | .        | .        | .         | .         | .         | 25        | 8        | 1          | 124  |     |   |
|                        | Totale            | .          | .          | .         | .         | .         | .         | .         | 196        | .        | .        | .         | .         | .         | 56        | 21       | 2          | 275  |     |   |
| <b>Totale</b>          | M                 | .          | .          | .         | .         | .         | .         | .         | 106        | .        | .        | .         | .         | .         | 31        | 13       | 1          | 151  |     |   |
|                        | F                 | .          | .          | .         | .         | .         | .         | .         | 90         | .        | .        | .         | .         | .         | 25        | 8        | 1          | 124  |     |   |
|                        | Totale            | .          | .          | .         | .         | .         | .         | .         | 196        | .        | .        | .         | .         | .         | 56        | 21       | 2          | 275  |     |   |
| <b>Totale Generale</b> | M                 | 68         | 56         | 6         | 8         | 7         | 9         | 13        | 118        | 2        | 1        | 12        | 5         | 33        | 15        | 4        | 227        |      |     |   |
|                        | F                 | 78         | 85         | 12        | 8         | 6         | 6         | 11        | 104        | 4        | 2        | 12        | 12        | 29        | 8         | 4        | 206        |      |     |   |
|                        | <b>Totale</b>     | <b>146</b> | <b>141</b> | <b>18</b> | <b>16</b> | <b>13</b> | <b>15</b> | <b>24</b> | <b>222</b> | <b>6</b> | <b>3</b> | <b>24</b> | <b>17</b> | <b>62</b> | <b>23</b> | <b>8</b> | <b>433</b> |      |     |   |

Tavola 1.7 - Popolazione Residente per Castello

|                        |               | 2011          |               | 2012          |               |               |               |               |               |               |               |               |               |               |               | 2013          |               |
|------------------------|---------------|---------------|---------------|---------------|---------------|---------------|---------------|---------------|---------------|---------------|---------------|---------------|---------------|---------------|---------------|---------------|---------------|
|                        |               | 2012          |               |               |               |               |               |               |               |               |               |               |               |               |               | 2013          |               |
|                        |               | Dic           | Gen           | Feb           | Mar           | Apr           | Mag           | Giu           | Lug           | Ago           | Set           | Ott           | Nov           | Dic           |               |               |               |
| San Marino             | M             | 2.057         | 2.045         | 2.045         | 2.045         | 2.045         | 2.047         | 2.050         | 2.028         | 2.026         | 2.029         | 2.021         | 2.020         | 2.011         | 2.006         | 2.011         | 2.011         |
|                        | F             | 2.201         | 2.169         | 2.169         | 2.162         | 2.160         | 2.164         | 2.166         | 2.141         | 2.147         | 2.141         | 2.139         | 2.132         | 2.117         | 2.113         | 2.116         | 2.116         |
|                        | <b>Totale</b> | <b>4.258</b>  | <b>4.214</b>  | <b>4.214</b>  | <b>4.207</b>  | <b>4.205</b>  | <b>4.211</b>  | <b>4.216</b>  | <b>4.169</b>  | <b>4.173</b>  | <b>4.170</b>  | <b>4.160</b>  | <b>4.152</b>  | <b>4.128</b>  | <b>4.119</b>  | <b>4.127</b>  | <b>4.127</b>  |
| Acquaviva              | M             | 1.000         | 1.015         | 1.015         | 1.021         | 1.020         | 1.022         | 1.026         | 1.023         | 1.023         | 1.026         | 1.025         | 1.029         | 1.037         | 1.038         | 1.040         | 1.040         |
|                        | F             | 1.089         | 1.081         | 1.081         | 1.083         | 1.081         | 1.082         | 1.083         | 1.081         | 1.081         | 1.087         | 1.086         | 1.085         | 1.096         | 1.095         | 1.098         | 1.098         |
|                        | <b>Totale</b> | <b>2.089</b>  | <b>2.096</b>  | <b>2.096</b>  | <b>2.104</b>  | <b>2.101</b>  | <b>2.104</b>  | <b>2.109</b>  | <b>2.104</b>  | <b>2.104</b>  | <b>2.113</b>  | <b>2.111</b>  | <b>2.114</b>  | <b>2.133</b>  | <b>2.133</b>  | <b>2.138</b>  | <b>2.138</b>  |
| Borgo Maggiore         | M             | 3.187         | 3.239         | 3.239         | 3.243         | 3.253         | 3.257         | 3.257         | 3.223         | 3.228         | 3.233         | 3.235         | 3.248         | 3.254         | 3.255         | 3.255         | 3.255         |
|                        | F             | 3.320         | 3.370         | 3.370         | 3.374         | 3.379         | 3.383         | 3.382         | 3.364         | 3.371         | 3.372         | 3.372         | 3.376         | 3.377         | 3.381         | 3.394         | 3.394         |
|                        | <b>Totale</b> | <b>6.507</b>  | <b>6.609</b>  | <b>6.609</b>  | <b>6.617</b>  | <b>6.632</b>  | <b>6.640</b>  | <b>6.639</b>  | <b>6.587</b>  | <b>6.599</b>  | <b>6.605</b>  | <b>6.607</b>  | <b>6.624</b>  | <b>6.631</b>  | <b>6.636</b>  | <b>6.649</b>  | <b>6.649</b>  |
| Chiesanuova            | M             | 532           | 546           | 546           | 546           | 547           | 548           | 548           | 545           | 546           | 548           | 550           | 551           | 553           | 559           | 558           | 558           |
|                        | F             | 531           | 541           | 541           | 542           | 542           | 542           | 543           | 538           | 538           | 540           | 540           | 542           | 544           | 549           | 548           | 548           |
|                        | <b>Totale</b> | <b>1.063</b>  | <b>1.087</b>  | <b>1.087</b>  | <b>1.088</b>  | <b>1.089</b>  | <b>1.090</b>  | <b>1.091</b>  | <b>1.083</b>  | <b>1.084</b>  | <b>1.088</b>  | <b>1.090</b>  | <b>1.093</b>  | <b>1.097</b>  | <b>1.108</b>  | <b>1.106</b>  | <b>1.106</b>  |
| Domagnano              | M             | 1.589         | 1.602         | 1.602         | 1.601         | 1.604         | 1.603         | 1.603         | 1.599         | 1.605         | 1.611         | 1.609         | 1.614         | 1.615         | 1.621         | 1.631         | 1.631         |
|                        | F             | 1.622         | 1.654         | 1.654         | 1.657         | 1.657         | 1.662         | 1.670         | 1.668         | 1.674         | 1.681         | 1.688         | 1.696         | 1.704         | 1.712         | 1.714         | 1.714         |
|                        | <b>Totale</b> | <b>3.211</b>  | <b>3.256</b>  | <b>3.256</b>  | <b>3.258</b>  | <b>3.261</b>  | <b>3.265</b>  | <b>3.273</b>  | <b>3.267</b>  | <b>3.279</b>  | <b>3.292</b>  | <b>3.297</b>  | <b>3.310</b>  | <b>3.319</b>  | <b>3.333</b>  | <b>3.345</b>  | <b>3.345</b>  |
| Faetano                | M             | 584           | 586           | 586           | 590           | 591           | 586           | 586           | 586           | 589           | 590           | 585           | 582           | 580           | 579           | 581           | 581           |
|                        | F             | 599           | 594           | 594           | 594           | 594           | 593           | 591           | 591           | 590           | 590           | 589           | 589           | 584           | 588           | 591           | 591           |
|                        | <b>Totale</b> | <b>1.183</b>  | <b>1.180</b>  | <b>1.180</b>  | <b>1.184</b>  | <b>1.185</b>  | <b>1.179</b>  | <b>1.177</b>  | <b>1.177</b>  | <b>1.179</b>  | <b>1.180</b>  | <b>1.174</b>  | <b>1.171</b>  | <b>1.164</b>  | <b>1.167</b>  | <b>1.172</b>  | <b>1.172</b>  |
| Fiorentino             | M             | 1.251         | 1.271         | 1.271         | 1.262         | 1.265         | 1.265         | 1.267         | 1.266         | 1.264         | 1.262         | 1.264         | 1.265         | 1.261         | 1.268         | 1.269         | 1.269         |
|                        | F             | 1.258         | 1.277         | 1.277         | 1.272         | 1.273         | 1.272         | 1.274         | 1.273         | 1.270         | 1.266         | 1.262         | 1.264         | 1.265         | 1.265         | 1.269         | 1.269         |
|                        | <b>Totale</b> | <b>2.509</b>  | <b>2.548</b>  | <b>2.548</b>  | <b>2.534</b>  | <b>2.538</b>  | <b>2.537</b>  | <b>2.541</b>  | <b>2.539</b>  | <b>2.534</b>  | <b>2.528</b>  | <b>2.526</b>  | <b>2.529</b>  | <b>2.526</b>  | <b>2.533</b>  | <b>2.538</b>  | <b>2.538</b>  |
| Montegiardino          | M             | 454           | 459           | 459           | 457           | 458           | 459           | 460           | 458           | 459           | 456           | 456           | 459           | 459           | 460           | 460           | 460           |
|                        | F             | 446           | 451           | 451           | 452           | 451           | 452           | 455           | 451           | 450           | 450           | 452           | 454           | 451           | 452           | 452           | 452           |
|                        | <b>Totale</b> | <b>900</b>    | <b>910</b>    | <b>910</b>    | <b>909</b>    | <b>909</b>    | <b>911</b>    | <b>915</b>    | <b>909</b>    | <b>909</b>    | <b>906</b>    | <b>908</b>    | <b>913</b>    | <b>910</b>    | <b>912</b>    | <b>912</b>    | <b>912</b>    |
| Serravalle             | M             | 5.154         | 5.202         | 5.202         | 5.209         | 5.203         | 5.205         | 5.209         | 5.171         | 5.166         | 5.177         | 5.199         | 5.215         | 5.215         | 5.216         | 5.217         | 5.217         |
|                        | F             | 5.319         | 5.369         | 5.369         | 5.370         | 5.372         | 5.396         | 5.406         | 5.375         | 5.376         | 5.379         | 5.385         | 5.388         | 5.376         | 5.363         | 5.368         | 5.368         |
|                        | <b>Totale</b> | <b>10.473</b> | <b>10.571</b> | <b>10.571</b> | <b>10.579</b> | <b>10.575</b> | <b>10.601</b> | <b>10.615</b> | <b>10.546</b> | <b>10.542</b> | <b>10.556</b> | <b>10.584</b> | <b>10.603</b> | <b>10.591</b> | <b>10.579</b> | <b>10.585</b> | <b>10.585</b> |
| <b>Totale Generale</b> | M             | 15.808        | 15.965        | 15.965        | 15.974        | 15.986        | 15.992        | 16.006        | 15.899        | 15.906        | 15.932        | 15.944        | 15.983        | 15.985        | 16.002        | 16.022        | 16.022        |
|                        | F             | 16.385        | 16.506        | 16.506        | 16.506        | 16.509        | 16.546        | 16.570        | 16.482        | 16.497        | 16.506        | 16.513        | 16.526        | 16.514        | 16.518        | 16.550        | 16.550        |
|                        | <b>Totale</b> | <b>32.193</b> | <b>32.471</b> | <b>32.471</b> | <b>32.480</b> | <b>32.495</b> | <b>32.538</b> | <b>32.576</b> | <b>32.381</b> | <b>32.403</b> | <b>32.438</b> | <b>32.457</b> | <b>32.509</b> | <b>32.499</b> | <b>32.520</b> | <b>32.572</b> | <b>32.572</b> |

Tavola 1.8 - Popolazione presente per cittadinanza

|                                      |                             | 2011          | 2012          | 2013          |               |               |               |               |               |               |               |               |               |               |               |               |               |               |               |
|--------------------------------------|-----------------------------|---------------|---------------|---------------|---------------|---------------|---------------|---------------|---------------|---------------|---------------|---------------|---------------|---------------|---------------|---------------|---------------|---------------|---------------|
|                                      |                             |               |               | 2012          | 2013          |               |               |               |               |               |               |               |               |               |               |               |               |               |               |
|                                      |                             |               |               | Dic           | Gen           | Feb           | Mar           | Apr           | Mag           | Giu           | Lug           | Ago           | Set           | Ott           | Nov           | Dic           |               |               |               |
| Popolazione con Residenza anagrafica | Sammarinesi                 | M             | 13.019        | 13.139        | 13.139        | 13.187        | 13.192        | 13.201        | 13.200        | 13.117        | 13.292        | 13.298        | 13.295        | 13.311        | 13.313        | 13.318        | 13.331        | 13.331        |               |
|                                      |                             | F             | 14.228        | 14.311        | 14.311        | 14.348        | 14.346        | 14.367        | 14.364        | 14.281        | 14.369        | 14.374        | 14.369        | 14.376        | 14.361        | 14.361        | 14.374        | 14.374        | 14.374        |
|                                      |                             | <b>Totale</b> | <b>27.247</b> | <b>27.450</b> | <b>27.450</b> | <b>27.535</b> | <b>27.538</b> | <b>27.568</b> | <b>27.564</b> | <b>27.398</b> | <b>27.661</b> | <b>27.672</b> | <b>27.664</b> | <b>27.687</b> | <b>27.674</b> | <b>27.679</b> | <b>27.705</b> | <b>27.705</b> | <b>27.705</b> |
|                                      | Italiani                    | M             | 2.596         | 2.627         | 2.627         | 2.592         | 2.599         | 2.596         | 2.614         | 2.594         | 2.438         | 2.457         | 2.472         | 2.493         | 2.492         | 2.498         | 2.502         | 2.502         | 2.502         |
|                                      |                             | F             | 1.725         | 1.735         | 1.735         | 1.702         | 1.703         | 1.709         | 1.733         | 1.730         | 1.655         | 1.657         | 1.667         | 1.669         | 1.671         | 1.672         | 1.687         | 1.687         | 1.687         |
|                                      |                             | <b>Totale</b> | <b>4.321</b>  | <b>4.362</b>  | <b>4.362</b>  | <b>4.294</b>  | <b>4.302</b>  | <b>4.305</b>  | <b>4.347</b>  | <b>4.324</b>  | <b>4.093</b>  | <b>4.114</b>  | <b>4.139</b>  | <b>4.162</b>  | <b>4.163</b>  | <b>4.170</b>  | <b>4.189</b>  | <b>4.189</b>  | <b>4.189</b>  |
|                                      | Altri                       | M             | 193           | 199           | 199           | 195           | 195           | 195           | 192           | 189           | 176           | 177           | 177           | 179           | 180           | 186           | 189           | 189           | 189           |
|                                      |                             | F             | 432           | 460           | 460           | 456           | 460           | 470           | 473           | 471           | 473           | 475           | 477           | 481           | 482           | 485           | 489           | 489           | 489           |
|                                      |                             | <b>Totale</b> | <b>625</b>    | <b>659</b>    | <b>659</b>    | <b>651</b>    | <b>655</b>    | <b>665</b>    | <b>665</b>    | <b>660</b>    | <b>649</b>    | <b>652</b>    | <b>654</b>    | <b>660</b>    | <b>662</b>    | <b>671</b>    | <b>678</b>    | <b>678</b>    | <b>678</b>    |
|                                      | <b>Totale</b>               | M             | 15.808        | 15.965        | 15.965        | 15.974        | 15.986        | 15.992        | 16.006        | 15.900        | 15.906        | 15.932        | 15.944        | 15.983        | 15.985        | 16.002        | 16.022        | 16.022        | 16.022        |
|                                      |                             | F             | 16.385        | 16.506        | 16.506        | 16.506        | 16.509        | 16.546        | 16.570        | 16.482        | 16.497        | 16.506        | 16.513        | 16.526        | 16.514        | 16.518        | 16.550        | 16.550        | 16.550        |
|                                      |                             | <b>Totale</b> | <b>32.193</b> | <b>32.471</b> | <b>32.471</b> | <b>32.480</b> | <b>32.495</b> | <b>32.538</b> | <b>32.576</b> | <b>32.382</b> | <b>32.403</b> | <b>32.438</b> | <b>32.457</b> | <b>32.509</b> | <b>32.499</b> | <b>32.520</b> | <b>32.572</b> | <b>32.572</b> | <b>32.572</b> |
| Popolazione Soggiornante             | Italiani                    | M             | 309           | 280           | 280           | 271           | 267           | 276           | 269           | 271           | 270           | 272           | 264           | 254           | 242           | 235           | 222           | 222           |               |
|                                      |                             | F             | 274           | 238           | 238           | 240           | 240           | 238           | 220           | 218           | 214           | 221           | 215           | 212           | 207           | 208           | 190           | 190           |               |
|                                      |                             | <b>Totale</b> | <b>583</b>    | <b>518</b>    | <b>518</b>    | <b>511</b>    | <b>507</b>    | <b>514</b>    | <b>489</b>    | <b>489</b>    | <b>484</b>    | <b>493</b>    | <b>479</b>    | <b>466</b>    | <b>449</b>    | <b>443</b>    | <b>412</b>    | <b>412</b>    | <b>412</b>    |
|                                      | Altri                       | M             | 100           | 83            | 83            | 67            | 69            | 89            | 98            | 109           | 104           | 103           | 97            | 100           | 88            | 80            | 72            | 72            | 72            |
|                                      |                             | F             | 500           | 490           | 490           | 477           | 472           | 503           | 505           | 481           | 478           | 476           | 444           | 460           | 483           | 493           | 484           | 484           | 484           |
|                                      |                             | <b>Totale</b> | <b>600</b>    | <b>573</b>    | <b>573</b>    | <b>544</b>    | <b>541</b>    | <b>592</b>    | <b>603</b>    | <b>590</b>    | <b>582</b>    | <b>579</b>    | <b>541</b>    | <b>560</b>    | <b>571</b>    | <b>573</b>    | <b>556</b>    | <b>556</b>    | <b>556</b>    |
|                                      | <b>Totale</b>               | M             | 409           | 363           | 363           | 338           | 336           | 365           | 367           | 380           | 374           | 375           | 361           | 354           | 330           | 315           | 294           | 294           | 294           |
|                                      |                             | F             | 774           | 728           | 728           | 717           | 712           | 741           | 725           | 699           | 692           | 697           | 659           | 672           | 690           | 701           | 674           | 674           | 674           |
|                                      |                             | <b>Totale</b> | <b>1.183</b>  | <b>1.091</b>  | <b>1.091</b>  | <b>1.055</b>  | <b>1.048</b>  | <b>1.106</b>  | <b>1.092</b>  | <b>1.079</b>  | <b>1.066</b>  | <b>1.072</b>  | <b>1.020</b>  | <b>1.026</b>  | <b>1.020</b>  | <b>1.016</b>  | <b>968</b>    | <b>968</b>    | <b>968</b>    |
|                                      | <b>Popolazione presente</b> | M             | <b>16.217</b> | <b>16.328</b> | <b>16.328</b> | <b>16.312</b> | <b>16.322</b> | <b>16.357</b> | <b>16.373</b> | <b>16.280</b> | <b>16.280</b> | <b>16.307</b> | <b>16.305</b> | <b>16.337</b> | <b>16.315</b> | <b>16.317</b> | <b>16.316</b> | <b>16.316</b> | <b>16.316</b> |
|                                      |                             | F             | <b>17.159</b> | <b>17.234</b> | <b>17.234</b> | <b>17.223</b> | <b>17.221</b> | <b>17.287</b> | <b>17.295</b> | <b>17.181</b> | <b>17.189</b> | <b>17.203</b> | <b>17.172</b> | <b>17.198</b> | <b>17.204</b> | <b>17.219</b> | <b>17.224</b> | <b>17.224</b> | <b>17.224</b> |
|                                      |                             | <b>Totale</b> | <b>33.376</b> | <b>33.562</b> | <b>33.562</b> | <b>33.535</b> | <b>33.543</b> | <b>33.644</b> | <b>33.668</b> | <b>33.461</b> | <b>33.469</b> | <b>33.510</b> | <b>33.477</b> | <b>33.535</b> | <b>33.519</b> | <b>33.536</b> | <b>33.540</b> | <b>33.540</b> | <b>33.540</b> |

## Glossario

### ANAGRAFE DELLA POPOLAZIONE

Il sistema continuo di registrazione della popolazione residente effettuata dall'Ufficio di Stato Civile. Viene continuamente aggiornata tramite iscrizioni per nascita, cancellazioni per morte e iscrizioni/cancellazioni per trasferimento di residenza.

### POPOLAZIONE PRESENTE

La popolazione che risiede anagraficamente nel territorio della Repubblica di San Marino unitamente alle persone che nel territorio dimorano (soggiornanti).

### POPOLAZIONE RESIDENTE

La popolazione che risiede anagraficamente nel territorio della Repubblica di San Marino.

### SALDO MIGRATORIO

L'eccedenza o il deficit di iscrizioni per immigrazione dall'estero rispetto alle cancellazioni per emigrazione verso l'estero.

### SALDO NATURALE

L'eccedenza o il deficit di nascite rispetto ai decessi.

### UNIONE EUROPEA (UE)

Comprende: Austria, Belgio, Danimarca, Finlandia, Francia, Germania, Grecia, Irlanda, Italia, Lussemburgo, Olanda, Portogallo, Regno Unito, Spagna e Svezia.

# 2 - Sanità

**Tavola 2.1 - Notifiche di malattie infettive e diffuse per diagnosi**

|   |  | 2011       | 2012       | 2013      |           |           |           |           |           |           |          |          |          |           |           | 2013      |            |
|---|--|------------|------------|-----------|-----------|-----------|-----------|-----------|-----------|-----------|----------|----------|----------|-----------|-----------|-----------|------------|
|   |  |            |            | 2012      |           | 2013      |           |           |           |           |          |          |          |           |           |           |            |
|   |  |            |            | Dic       | Gen       | Feb       | Mar       | Apr       | Mag       | Giu       | Lug      | Ago      | Set      | Ott       | Nov       |           | Dic        |
| Malattie infettive intestinali  | M  | 9          | 5          | .         | .         | 1         | 1         | .         | .         | .         | .        | .        | 2        | 1         | .         | .         | 5          |
|   | F  | 8          | 6          | .         | 1         | 1         | 1         | .         | .         | .         | .        | 2        | .        | 1         | 1         | 2         | 9          |
|   | <b>Totale</b>                            | <b>17</b>  | <b>11</b>  | .         | <b>1</b>  | <b>2</b>  | <b>2</b>  | .         | .         | .         | .        | <b>2</b> | <b>2</b> | <b>2</b>  | <b>1</b>  | <b>2</b>  | <b>14</b>  |
| Altre malattie batteriche   | M  | 13         | 7          | .         | 1         | 1         | 2         | 1         | .         | 1         | .        | .        | .        | .         | .         | .         | 6          |
|   | F  | 13         | 4          | .         | .         | 1         | .         | .         | 1         | .         | .        | .        | .        | .         | .         | .         | 2          |
|   | <b>Totale</b>                            | <b>26</b>  | <b>11</b>  | .         | <b>1</b>  | <b>2</b>  | <b>2</b>  | <b>1</b>  | <b>1</b>  | <b>1</b>  | .        | .        | .        | .         | .         | .         | <b>8</b>   |
| Infezioni virali caratterizzate da lesioni della cute e delle membrane mucose | M  | 105        | 104        | 12        | 7         | 4         | 9         | 35        | 34        | 9         | .        | 2        | 3        | 13        | 24        | 14        | 154        |
|   | F  | 123        | 79         | 6         | 8         | 3         | 8         | 31        | 31        | 6         | 3        | .        | 2        | 12        | 23        | 16        | 143        |
|   | <b>Totale</b>                            | <b>228</b> | <b>183</b> | <b>18</b> | <b>15</b> | <b>7</b>  | <b>17</b> | <b>66</b> | <b>65</b> | <b>15</b> | <b>3</b> | <b>2</b> | <b>5</b> | <b>25</b> | <b>47</b> | <b>30</b> | <b>297</b> |
| Epatite virale  | M  | 1          | 1          | .         | .         | .         | .         | .         | 1         | .         | 1        | 1        | 1        | .         | .         | .         | 4          |
|   | F  | 1          | .          | .         | .         | .         | .         | .         | .         | .         | 1        | .        | .        | .         | .         | .         | 1          |
|   | <b>Totale</b>                            | <b>2</b>   | <b>1</b>   | .         | .         | .         | .         | .         | <b>1</b>  | .         | <b>2</b> | <b>1</b> | <b>1</b> | .         | .         | .         | <b>5</b>   |
| Altre malattie virali   | M  | 3          | 4          | .         | .         | .         | .         | .         | .         | .         | .        | 1        | .        | 1         | .         | .         | 2          |
|   | F  | 6          | 8          | .         | .         | 1         | .         | 1         | 2         | .         | .        | .        | .        | .         | .         | .         | 4          |
|   | <b>Totale</b>                            | <b>9</b>   | <b>12</b>  | .         | .         | <b>1</b>  | .         | <b>1</b>  | <b>2</b>  | .         | .        | <b>1</b> | .        | <b>1</b>  | .         | .         | <b>6</b>   |
| Pediculosi, acariasi ed altre infestazioni                                    | M  | .          | 1          | .         | .         | .         | .         | 2         | 1         | .         | .        | .        | .        | .         | .         | .         | 3          |
|   | F  | 2          | 1          | .         | .         | .         | .         | 1         | .         | 1         | 1        | .        | 1        | .         | .         | .         | 4          |
|   | <b>Totale</b>                            | <b>2</b>   | <b>2</b>   | .         | .         | .         | .         | <b>3</b>  | <b>1</b>  | <b>1</b>  | <b>1</b> | .        | <b>1</b> | .         | .         | .         | <b>7</b>   |
| Malattie infiammatorie del sistema nervoso centrale                           | M  | .          | 1          | .         | .         | .         | .         | .         | .         | .         | .        | .        | .        | .         | .         | .         | .          |
|   | F  | 1          | .          | .         | .         | 1         | .         | .         | .         | .         | .        | .        | .        | .         | .         | .         | 1          |
|   | <b>Totale</b>                            | <b>1</b>   | <b>1</b>   | .         | .         | <b>1</b>  | .         | .         | .         | .         | .        | .        | .        | .         | .         | .         | <b>1</b>   |
| Infezioni con modalità di trasmissione prevalentemente sessuale               | M  | 1          | 2          | .         | .         | .         | .         | .         | 1         | .         | .        | 1        | .        | .         | .         | .         | 2          |
|   | F  | .          | .          | .         | .         | .         | .         | .         | .         | .         | .        | .        | .        | 1         | .         | .         | 1          |
|   | <b>Totale</b>                            | <b>1</b>   | <b>2</b>   | .         | .         | .         | .         | .         | <b>1</b>  | .         | .        | <b>1</b> | .        | <b>1</b>  | .         | .         | <b>3</b>   |
| Malattie protozoarie  | M  | 2          | .          | .         | .         | .         | .         | .         | .         | .         | .        | .        | .        | 1         | .         | .         | 1          |
|   | <b>Totale</b>                            | <b>2</b>   | .          | .         | .         | .         | .         | .         | .         | .         | .        | .        | .        | <b>1</b>  | .         | .         | <b>1</b>   |
|   | Elmintiasi                               | M          | 2          | .         | .         | .         | .         | .         | .         | .         | .        | .        | .        | .         | .         | .         | .          |
| <b>Totale</b>   | <b>2</b>                                 | .          | .          | .         | .         | .         | .         | .         | .         | .         | .        | .        | .        | .         | .         | .         |            |
| Infezioni virali del sistema nervoso centrale                                 | M  | .          | 2          | .         | .         | .         | .         | .         | .         | .         | .        | .        | .        | .         | .         | .         | .          |
|   | <b>Totale</b>                            | .          | <b>2</b>   | .         | .         | .         | .         | .         | .         | .         | .        | .        | .        | .         | .         | .         | .          |
|   | Tubercolosi                              | M          | .          | .         | .         | 1         | .         | .         | .         | .         | .        | .        | .        | .         | .         | .         | 1          |
| F   | .  | .          | .          | 1         | .         | .         | .         | .         | .         | .         | .        | .        | .        | .         | .         | 1         |            |
| <b>Totale</b>   | .  | .          | .          | <b>2</b>  | .         | .         | .         | .         | .         | .         | .        | .        | .        | .         | .         | <b>2</b>  |            |
| Altre malattie da Chlamydiae  | F  | .          | .          | .         | .         | .         | .         | .         | .         | .         | .        | .        | .        | .         | .         | 1         | 1          |
|   | <b>Totale</b>                            | .          | .          | .         | .         | .         | .         | .         | .         | .         | .        | .        | .        | .         | .         | <b>1</b>  | <b>1</b>   |
|   | Batteri, virus ed altri agenti infettivi | M          | .          | .         | .         | .         | .         | .         | .         | 1         | .        | .        | .        | .         | .         | .         | 1          |
| <b>Totale</b>   | .  | .          | .          | .         | .         | .         | .         | .         | <b>1</b>  | .         | .        | .        | .        | .         | .         | <b>1</b>  |            |
| <b>Totale generale</b>  | M  | 136        | 127        | 12        | 8         | 7         | 12        | 38        | 37        | 11        | 1        | 5        | 6        | 16        | 24        | 14        | 179        |
|   | F  | 154        | 98         | 6         | 9         | 8         | 9         | 33        | 34        | 7         | 5        | 2        | 3        | 14        | 24        | 19        | 167        |
|   | <b>Totale</b>                            | <b>290</b> | <b>225</b> | <b>18</b> | <b>17</b> | <b>15</b> | <b>21</b> | <b>71</b> | <b>71</b> | <b>18</b> | <b>6</b> | <b>7</b> | <b>9</b> | <b>30</b> | <b>48</b> | <b>33</b> | <b>346</b> |

Tavola 2.2 - Morti per causa di morte e sesso

|   |               | 2011       |            | 2012      |           |           |           |           |           |           |           |           |           |           |           | 2013      |            |     |          |     |     |     |          |          |           |     |  |  |
|---|---------------|------------|------------|-----------|-----------|-----------|-----------|-----------|-----------|-----------|-----------|-----------|-----------|-----------|-----------|-----------|------------|-----|----------|-----|-----|-----|----------|----------|-----------|-----|--|--|
|   |               |            |            |           |           |           |           |           |           |           |           |           |           |           |           |           |            |     |          |     |     |     |          |          |           |     |  |  |
|   |               | 2012       |            |           |           |           |           |           |           |           |           |           |           | 2013      |           |           |            |     |          |     |     |     |          |          |           |     |  |  |
|   |               |            |            |           |           |           |           |           |           |           |           |           |           | Dic       | Gen       | Feb       | Mar        | Apr | Mag      | Giu | Lug | Ago | Set      | Ott      | Nov       | Dic |  |  |
|   | M             | .          | .          | .         | .         | .         | .         | .         | .         | .         | .         | .         | .         | .         | 1         | .         | .          | .   | .        | .   | .   | .   | .        | 1        | 2         |     |  |  |
|   | F             | .          | .          | .         | .         | .         | .         | .         | .         | .         | .         | .         | .         | .         | 1         | .         | 1          | .   | .        | .   | .   | .   | .        | .        | 2         |     |  |  |
|   | <b>Totale</b> | .          | .          | .         | .         | .         | .         | .         | .         | .         | .         | .         | .         | .         | <b>2</b>  | .         | <b>1</b>   | .   | .        | .   | .   | .   | .        | <b>1</b> | <b>4</b>  |     |  |  |
| Alcune malattie infettive e parassitarie  | M             | .          | 2          | .         | .         | .         | .         | .         | .         | .         | 1         | .         | .         | .         | .         | .         | .          | .   | .        | .   | .   | .   | 1        | .        | 2         |     |  |  |
|   | F             | .          | 2          | 1         | .         | .         | .         | .         | .         | .         | .         | .         | .         | .         | .         | .         | .          | .   | .        | .   | .   | .   | .        | .        | .         |     |  |  |
|   | <b>Totale</b> | .          | <b>4</b>   | <b>1</b>  | .         | .         | .         | .         | .         | .         | <b>1</b>  | .         | .         | .         | .         | .         | .          | .   | .        | .   | .   | .   | <b>1</b> | .        | <b>2</b>  |     |  |  |
| Tumori  | M             | 48         | 40         | 1         | 3         | 5         | 8         | 6         | 3         | 9         | 3         | 4         | 4         | 4         | 2         | 4         | 2          | 4   | 2        | 4   | 55  |     |          |          |           |     |  |  |
|   | F             | 27         | 26         | 3         | 6         | 1         | 4         | 3         | 4         | 5         | 1         | 3         | 2         | 5         | 1         | 6         | 41         |     |          |     |     |     |          |          |           |     |  |  |
|   | <b>Totale</b> | <b>75</b>  | <b>66</b>  | <b>4</b>  | <b>9</b>  | <b>6</b>  | <b>12</b> | <b>9</b>  | <b>7</b>  | <b>14</b> | <b>4</b>  | <b>7</b>  | <b>6</b>  | <b>9</b>  | <b>3</b>  | <b>10</b> | <b>96</b>  |     |          |     |     |     |          |          |           |     |  |  |
| Malattie del sangue e degli organi ematopoietici ed alcuni disturbi del sistema immunitario     | F             | .          | 1          | .         | .         | 1         | .         | .         | .         | .         | .         | .         | .         | .         | .         | .         | .          | .   | .        | .   | .   | .   | .        | .        | 1         |     |  |  |
|   | <b>Totale</b> | .          | <b>1</b>   | .         | .         | <b>1</b>  | .         | .         | .         | .         | .         | .         | .         | .         | .         | .         | .          | .   | .        | .   | .   | .   | .        | .        | <b>1</b>  |     |  |  |
| Malattie endocrine, nutrizionali e metaboliche  | M             | .          | .          | .         | .         | .         | .         | .         | .         | .         | .         | .         | .         | 2         | .         | 1         | .          | .   | .        | .   | .   | .   | .        | .        | 3         |     |  |  |
|   | F             | 1          | 5          | .         | .         | .         | .         | .         | .         | .         | .         | .         | .         | .         | .         | .         | .          | 2   | .        | 1   | .   | .   | .        | .        | 3         |     |  |  |
|   | <b>Totale</b> | <b>1</b>   | <b>5</b>   | .         | .         | .         | .         | .         | .         | .         | .         | .         | .         | <b>2</b>  | .         | <b>1</b>  | .          | .   | .        | .   | .   | .   | .        | .        | <b>3</b>  |     |  |  |
| Disturbi psichici e comportamentali   | M             | .          | 3          | .         | 1         | .         | .         | 1         | .         | .         | 1         | 2         | .         | .         | .         | .         | .          | .   | .        | .   | .   | .   | .        | .        | 5         |     |  |  |
|   | F             | .          | 9          | .         | .         | .         | .         | .         | 1         | .         | 1         | 2         | .         | .         | .         | .         | .          | .   | .        | .   | .   | .   | .        | .        | 1         |     |  |  |
|   | <b>Totale</b> | .          | <b>12</b>  | .         | <b>1</b>  | .         | .         | <b>1</b>  | .         | <b>1</b>  | <b>1</b>  | <b>2</b>  | .         | .         | .         | .         | .          | .   | .        | .   | .   | .   | .        | .        | <b>6</b>  |     |  |  |
| Malattie del sistema nervoso  | M             | 1          | 6          | 1         | 1         | 1         | 1         | 1         | .         | .         | .         | 1         | 2         | .         | 2         | .         | 2          | .   | 2        | .   | .   | .   | .        | .        | 9         |     |  |  |
|   | F             | .          | 4          | .         | .         | .         | .         | .         | .         | .         | .         | .         | .         | .         | 1         | 1         | .          | 1   | .        | 1   | .   | .   | .        | .        | 2         |     |  |  |
|   | <b>Totale</b> | <b>1</b>   | <b>10</b>  | <b>1</b>  | <b>1</b>  | <b>1</b>  | <b>1</b>  | <b>1</b>  | .         | .         | .         | <b>1</b>  | <b>2</b>  | .         | <b>3</b>  | .         | <b>3</b>   | .   | <b>3</b> | .   | .   | .   | .        | .        | <b>11</b> |     |  |  |
| Malattie del sistema circolatorio   | M             | 44         | 29         | 6         | 4         | 4         | 3         | 1         | 3         | 3         | 2         | 4         | .         | 5         | 3         | .         | 32         |     |          |     |     |     |          |          |           |     |  |  |
|   | F             | 66         | 49         | 6         | 3         | 7         | 3         | 3         | 1         | 5         | 4         | 2         | 2         | 5         | 2         | 6         | 43         |     |          |     |     |     |          |          |           |     |  |  |
|   | <b>Totale</b> | <b>110</b> | <b>78</b>  | <b>12</b> | <b>7</b>  | <b>11</b> | <b>6</b>  | <b>4</b>  | <b>4</b>  | <b>8</b>  | <b>6</b>  | <b>6</b>  | <b>2</b>  | <b>10</b> | <b>5</b>  | <b>6</b>  | <b>75</b>  |     |          |     |     |     |          |          |           |     |  |  |
| Malattie del sistema respiratorio   | M             | 3          | 15         | .         | .         | 2         | 1         | .         | .         | .         | 1         | .         | .         | .         | .         | 3         | 7          |     |          |     |     |     |          |          |           |     |  |  |
|   | F             | 7          | 12         | 1         | .         | 1         | 2         | .         | .         | 1         | 2         | 1         | .         | 1         | 1         | 1         | 10         |     |          |     |     |     |          |          |           |     |  |  |
|   | <b>Totale</b> | <b>10</b>  | <b>27</b>  | <b>1</b>  | .         | <b>3</b>  | <b>3</b>  | .         | .         | <b>1</b>  | <b>3</b>  | <b>1</b>  | .         | <b>1</b>  | <b>1</b>  | <b>4</b>  | <b>17</b>  |     |          |     |     |     |          |          |           |     |  |  |
| Malattie dell'apparato digerente  | M             | .          | 3          | .         | .         | .         | .         | .         | .         | 1         | .         | .         | .         | .         | 1         | .         | 2          |     |          |     |     |     |          |          |           |     |  |  |
|   | F             | 2          | 5          | 2         | 2         | .         | .         | 1         | .         | .         | .         | 1         | .         | .         | .         | .         | 4          |     |          |     |     |     |          |          |           |     |  |  |
|   | <b>Totale</b> | <b>2</b>   | <b>8</b>   | <b>2</b>  | <b>2</b>  | .         | .         | <b>1</b>  | .         | <b>1</b>  | .         | .         | <b>1</b>  | .         | <b>1</b>  | .         | <b>6</b>   |     |          |     |     |     |          |          |           |     |  |  |
| Malattie del sistema osteomuscolare e del tessuto connettivo                                    | M             | .          | 1          | .         | .         | .         | .         | .         | .         | .         | .         | .         | .         | .         | .         | .         | .          | .   | .        | .   | .   | .   | .        | .        | .         |     |  |  |
|   | F             | .          | .          | .         | .         | .         | 1         | .         | .         | .         | .         | .         | .         | .         | .         | .         | .          | .   | .        | .   | .   | .   | .        | .        | 1         |     |  |  |
|   | <b>Totale</b> | .          | <b>1</b>   | .         | .         | .         | <b>1</b>  | .         | .         | .         | .         | .         | .         | .         | .         | .         | .          | .   | .        | .   | .   | .   | .        | .        | <b>1</b>  |     |  |  |
| Malattie dell'apparato genitourinario   | M             | .          | .          | .         | .         | .         | 1         | .         | .         | .         | .         | 1         | .         | .         | .         | .         | 2          |     |          |     |     |     |          |          |           |     |  |  |
|   | F             | .          | 2          | .         | 1         | .         | .         | .         | .         | .         | .         | .         | 1         | .         | .         | .         | 1          |     |          |     |     |     |          |          |           |     |  |  |
|   | <b>Totale</b> | .          | <b>2</b>   | .         | <b>1</b>  | .         | <b>1</b>  | .         | .         | .         | .         | .         | <b>1</b>  | .         | .         | .         | <b>3</b>   |     |          |     |     |     |          |          |           |     |  |  |
| Gravidanza, parto e puerperio   | M             | .          | .          | .         | .         | .         | .         | .         | .         | .         | .         | 1         | .         | .         | .         | .         | 1          |     |          |     |     |     |          |          |           |     |  |  |
|   | <b>Totale</b> | .          | .          | .         | .         | .         | .         | .         | .         | .         | .         | <b>1</b>  | .         | .         | .         | .         | <b>1</b>   |     |          |     |     |     |          |          |           |     |  |  |
| Malformazioni e deformazioni congenite, anomalie cromosomiche                                   | M             | 1          | .          | .         | .         | .         | .         | .         | .         | .         | .         | .         | .         | .         | .         | .         | .          |     |          |     |     |     |          |          |           |     |  |  |
|   | <b>Totale</b> | <b>1</b>   | .          | .         | .         | .         | .         | .         | .         | .         | .         | .         | .         | .         | .         | .         | .          |     |          |     |     |     |          |          |           |     |  |  |
| Sintomi, segni e risultati anormali di esami clinici e di laboratorio, non classificati altrove | M             | 3          | 7          | .         | .         | 1         | .         | 1         | 1         | 1         | 3         | 1         | .         | .         | .         | .         | 8          |     |          |     |     |     |          |          |           |     |  |  |
|   | F             | 11         | 7          | .         | .         | .         | .         | .         | 1         | 1         | 1         | 1         | .         | .         | .         | .         | 4          |     |          |     |     |     |          |          |           |     |  |  |
|   | <b>Totale</b> | <b>14</b>  | <b>14</b>  | .         | .         | <b>1</b>  | .         | <b>1</b>  | <b>2</b>  | <b>2</b>  | <b>4</b>  | <b>2</b>  | .         | .         | .         | .         | <b>12</b>  |     |          |     |     |     |          |          |           |     |  |  |
| Traumatismi, avvelenamenti ed alcune altre conseguenze di cause esterne                         | M             | .          | 2          | .         | .         | 1         | .         | .         | 1         | .         | 1         | .         | .         | .         | 1         | .         | 4          |     |          |     |     |     |          |          |           |     |  |  |
|   | F             | 1          | 3          | 2         | .         | 1         | .         | .         | 1         | .         | .         | .         | .         | .         | .         | .         | 2          |     |          |     |     |     |          |          |           |     |  |  |
|   | <b>Totale</b> | <b>1</b>   | <b>5</b>   | <b>2</b>  | .         | <b>2</b>  | .         | .         | <b>2</b>  | .         | <b>1</b>  | .         | .         | .         | <b>1</b>  | .         | <b>6</b>   |     |          |     |     |     |          |          |           |     |  |  |
| Cause esterne di morbosità e mortalità  | M             | 5          | 2          | .         | .         | .         | .         | .         | .         | 1         | .         | 1         | .         | .         | 1         | .         | 3          |     |          |     |     |     |          |          |           |     |  |  |
|   | F             | 2          | 2          | .         | .         | .         | .         | .         | .         | .         | .         | .         | .         | .         | .         | .         | .          |     |          |     |     |     |          |          |           |     |  |  |
|   | <b>Totale</b> | <b>7</b>   | <b>4</b>   | .         | .         | .         | .         | .         | .         | <b>1</b>  | .         | <b>1</b>  | .         | .         | <b>1</b>  | .         | <b>3</b>   |     |          |     |     |     |          |          |           |     |  |  |
| <b>Totale generale</b>  | M             | 105        | 110        | 8         | 9         | 14        | 14        | 10        | 8         | 16        | 11        | 16        | 8         | 9         | 12        | 8         | 135        |     |          |     |     |     |          |          |           |     |  |  |
|   | F             | 117        | 127        | 15        | 12        | 11        | 10        | 7         | 7         | 13        | 8         | 8         | 5         | 13        | 5         | 13        | 112        |     |          |     |     |     |          |          |           |     |  |  |
|   | <b>Totale</b> | <b>222</b> | <b>237</b> | <b>23</b> | <b>21</b> | <b>25</b> | <b>24</b> | <b>17</b> | <b>15</b> | <b>29</b> | <b>19</b> | <b>24</b> | <b>13</b> | <b>22</b> | <b>17</b> | <b>21</b> | <b>247</b> |     |          |     |     |     |          |          |           |     |  |  |

Tavola 2.3 - Morti per causa di morte e sesso - Tumori

|   | 2011          |           | 2012      |          | 2013     |          |           |          |          |           |          |          |          |          |          |           |           |
|---|---------------|-----------|-----------|----------|----------|----------|-----------|----------|----------|-----------|----------|----------|----------|----------|----------|-----------|-----------|
|   |               |           | 2012      |          |          |          |           | 2013     |          |           |          |          |          |          |          |           |           |
|   |               |           | Dic       | Gen      | Feb      | Mar      | Apr       | Mag      | Giu      | Lug       | Ago      | Set      | Ott      | Nov      | Dic      |           |           |
| Tumori maligni del labbro, della cavità orale e della faringe                   | M             | 1         | .         | .        | .        | .        | .         | .        | .        | .         | .        | .        | .        | .        | .        | .         | .         |
|   | F             | 1         | .         | .        | .        | .        | .         | .        | .        | .         | .        | .        | .        | .        | .        | .         | .         |
|   | <b>Totale</b> | <b>2</b>  | .         | .        | .        | .        | .         | .        | .        | .         | .        | .        | .        | .        | .        | .         | .         |
| Tumori maligni degli organi dell'apparato digerente                             | M             | 15        | 13        | .        | 1        | 2        | 2         | 3        | 2        | 3         | .        | 1        | 2        | 2        | .        | 2         | 20        |
|   | F             | 11        | 8         | 2        | 2        | .        | .         | 2        | .        | 1         | .        | 3        | 1        | 2        | 1        | 1         | 13        |
|   | <b>Totale</b> | <b>26</b> | <b>21</b> | <b>2</b> | <b>3</b> | <b>2</b> | <b>2</b>  | <b>5</b> | <b>2</b> | <b>4</b>  | .        | <b>4</b> | <b>3</b> | <b>4</b> | <b>1</b> | <b>3</b>  | <b>33</b> |
| Tumori maligni dell'apparato respiratorio e degli organi intratoracici          | M             | 14        | 11        | .        | .        | 2        | 3         | 1        | 1        | 2         | 2        | 2        | 1        | .        | .        | 1         | 15        |
|   | F             | .         | 5         | .        | 1        | 1        | .         | .        | 2        | 2         | .        | .        | .        | .        | .        | 1         | 7         |
|   | <b>Totale</b> | <b>14</b> | <b>16</b> | .        | <b>1</b> | <b>3</b> | <b>3</b>  | <b>1</b> | <b>3</b> | <b>4</b>  | <b>2</b> | <b>2</b> | <b>1</b> | .        | .        | <b>2</b>  | <b>22</b> |
| Melanoma ed altri tumori maligni della cute                                     | F             | .         | 1         | .        | 1        | .        | .         | .        | .        | .         | .        | .        | .        | .        | .        | .         | 1         |
|   | <b>Totale</b> | .         | <b>1</b>  | .        | <b>1</b> | .        | .         | .        | .        | .         | .        | .        | .        | .        | .        | .         | <b>1</b>  |
| Tumori maligni di tessuto mesoteliale e dei tessuti molli                       | M             | .         | 3         | .        | .        | .        | .         | .        | .        | 1         | .        | .        | .        | .        | .        | .         | 1         |
|   | F             | 1         | 2         | .        | .        | .        | .         | .        | .        | .         | .        | .        | .        | .        | .        | .         | .         |
|   | <b>Totale</b> | <b>1</b>  | <b>5</b>  | .        | .        | .        | .         | .        | .        | <b>1</b>  | .        | .        | .        | .        | .        | .         | <b>1</b>  |
| Tumore maligno della mammella   | F             | 5         | 2         | .        | .        | .        | 1         | 1        | .        | 2         | 1        | .        | .        | .        | .        | .         | 5         |
|   | <b>Totale</b> | <b>5</b>  | <b>2</b>  | .        | .        | .        | <b>1</b>  | <b>1</b> | .        | <b>2</b>  | <b>1</b> | .        | .        | .        | .        | .         | <b>5</b>  |
|   | F             | 2         | 2         | .        | .        | .        | .         | .        | 1        | .         | .        | .        | .        | 1        | .        | 1         | 3         |
| Tumori maligni degli organi genitali femminili                                  | <b>Totale</b> | <b>2</b>  | <b>2</b>  | .        | .        | .        | .         | .        | <b>1</b> | .         | .        | .        | .        | <b>1</b> | .        | <b>1</b>  | <b>3</b>  |
|   | M             | 2         | 2         | .        | 1        | .        | 1         | .        | .        | 1         | .        | .        | .        | 1        | 1        | .         | 5         |
| Tumori maligni degli organi genitali maschili                                   | <b>Totale</b> | <b>2</b>  | <b>2</b>  | .        | <b>1</b> | .        | <b>1</b>  | .        | .        | <b>1</b>  | .        | .        | .        | <b>1</b> | <b>1</b> | .         | <b>5</b>  |
|   | M             | 6         | 3         | .        | .        | 1        | 1         | .        | .        | .         | .        | .        | 1        | .        | .        | .         | 3         |
|   | F             | .         | 1         | .        | .        | .        | .         | .        | .        | .         | .        | 1        | 1        | .        | .        | .         | 2         |
| Tumori maligni dell'apparato urinario   | <b>Totale</b> | <b>6</b>  | <b>4</b>  | .        | .        | <b>1</b> | <b>1</b>  | .        | .        | .         | .        | <b>1</b> | <b>2</b> | .        | .        | .         | <b>5</b>  |
|   | M             | 1         | 1         | .        | .        | .        | .         | 1        | .        | .         | .        | .        | .        | .        | .        | .         | 1         |
|   | F             | 1         | 1         | 1        | 1        | .        | 3         | .        | .        | .         | .        | .        | .        | .        | .        | 1         | 5         |
| Tumori maligni di sedi mal definite, tumori secondari e di sedi non specificate | <b>Totale</b> | <b>2</b>  | <b>2</b>  | <b>1</b> | <b>1</b> | .        | <b>3</b>  | <b>1</b> | .        | .         | .        | .        | .        | .        | .        | <b>1</b>  | <b>6</b>  |
|   | M             | 5         | 2         | .        | .        | .        | .         | .        | .        | .         | 1        | .        | .        | 1        | .        | .         | 2         |
|   | F             | 2         | 2         | .        | 1        | .        | .         | .        | .        | .         | .        | .        | .        | .        | .        | .         | 1         |
| Tumori maligni del tessuto linfatico, ematopoietico e tessuti correlati         | <b>Totale</b> | <b>7</b>  | <b>4</b>  | .        | <b>1</b> | .        | .         | .        | .        | .         | <b>1</b> | .        | .        | <b>1</b> | .        | <b>3</b>  |           |
|   | M             | 4         | 5         | 1        | 1        | .        | 1         | 1        | .        | .         | .        | .        | .        | .        | .        | 1         | 4         |
|   | F             | 3         | 2         | .        | .        | .        | .         | .        | .        | .         | .        | .        | .        | .        | .        | 1         | 1         |
| Tumori benigni  | <b>Totale</b> | <b>7</b>  | <b>7</b>  | <b>1</b> | <b>1</b> | .        | <b>1</b>  | <b>1</b> | .        | .         | .        | .        | .        | .        | <b>2</b> | <b>5</b>  |           |
|   | M             | .         | .         | .        | .        | .        | .         | .        | .        | .         | .        | 1        | .        | .        | .        | .         | 1         |
| Tumori di comportamento incerto o sconosciuto                                   | M             | .         | .         | .        | .        | .        | .         | .        | 2        | 1         | .        | .        | .        | .        | .        | .         | 3         |
|   | F             | 1         | .         | .        | .        | .        | .         | 1        | .        | .         | .        | .        | 1        | .        | 1        | .         | 3         |
|   | <b>Totale</b> | <b>1</b>  | .         | .        | .        | .        | .         | <b>1</b> | <b>2</b> | <b>1</b>  | .        | .        | <b>1</b> | .        | <b>1</b> | <b>6</b>  |           |
| <b>Totale generale</b>  | M             | 48        | 40        | 1        | 3        | 5        | 8         | 6        | 3        | 9         | 3        | 4        | 4        | 4        | 2        | 4         | 55        |
|   | F             | 27        | 26        | 3        | 6        | 1        | 4         | 3        | 4        | 5         | 1        | 3        | 2        | 5        | 1        | 6         | 41        |
|   | <b>Totale</b> | <b>75</b> | <b>66</b> | <b>4</b> | <b>9</b> | <b>6</b> | <b>12</b> | <b>9</b> | <b>7</b> | <b>14</b> | <b>4</b> | <b>7</b> | <b>6</b> | <b>9</b> | <b>3</b> | <b>10</b> | <b>96</b> |

**Tavola 2.4 - Morti per causa di morte e sesso - Malattie del sistema circolatorio**

|  | 2011          |            | 2012      |           | 2013     |           |          |          |          |          |          |          |          |           |          |          |           |
|--|---------------|------------|-----------|-----------|----------|-----------|----------|----------|----------|----------|----------|----------|----------|-----------|----------|----------|-----------|
|  |               |            |           |           | 2012     |           |          |          |          | 2013     |          |          |          |           |          |          |           |
|  |               |            |           |           | Dic      | Gen       | Feb      | Mar      | Apr      | Mag      | Giu      | Lug      | Ago      | Set       | Ott      | Nov      | Dic       |
| Malattie ipertensive   | M             | .          | 4         | 2         | 1        | .         | .        | .        | 1        | .        | 1        | .        | .        | .         | .        | .        | 3         |
|  | F             | .          | 6         | 1         | .        | 2         | .        | 2        | .        | .        | .        | .        | .        | .         | .        | 1        | 5         |
|  | <b>Totale</b> | .          | <b>10</b> | <b>3</b>  | <b>1</b> | <b>2</b>  | .        | <b>2</b> | <b>1</b> | .        | <b>1</b> | .        | .        | .         | .        | <b>1</b> | <b>8</b>  |
| Cardiopatie ischemiche   | M             | 3          | 5         | 1         | .        | 1         | .        | .        | .        | .        | .        | .        | .        | .         | 2        | 1        | 4         |
|  | F             | 7          | 3         | .         | 1        | 1         | 1        | .        | .        | 1        | 1        | .        | .        | 1         | .        | 2        | 8         |
|  | <b>Totale</b> | <b>10</b>  | <b>8</b>  | <b>1</b>  | <b>1</b> | <b>2</b>  | <b>1</b> | .        | .        | <b>1</b> | <b>1</b> | .        | .        | <b>3</b>  | <b>1</b> | <b>2</b> | <b>12</b> |
| Cuore polmonare e malattie del circolo polmonare                                 | M             | 1          | .         | .         | .        | .         | .        | .        | .        | 1        | .        | .        | .        | .         | .        | .        | 1         |
|  | F             | 6          | .         | .         | .        | .         | .        | .        | .        | .        | .        | .        | .        | .         | .        | .        | .         |
|  | <b>Totale</b> | <b>7</b>   | .         | .         | .        | .         | .        | .        | .        | <b>1</b> | .        | .        | .        | .         | .        | .        | <b>1</b>  |
| Altre forme di cardiopatia   | M             | 26         | 10        | 2         | 3        | 2         | 2        | .        | 1        | .        | .        | 2        | .        | .         | 2        | .        | 12        |
|  | F             | 37         | 18        | 3         | .        | 1         | .        | 1        | 1        | 2        | 2        | 1        | 1        | 2         | 1        | 2        | 14        |
|  | <b>Totale</b> | <b>63</b>  | <b>28</b> | <b>5</b>  | <b>3</b> | <b>3</b>  | <b>2</b> | <b>1</b> | <b>2</b> | <b>2</b> | <b>2</b> | <b>3</b> | <b>1</b> | <b>2</b>  | <b>3</b> | <b>2</b> | <b>26</b> |
| Malattie cerebrovascolari  | M             | 13         | 7         | 1         | .        | 1         | 1        | 1        | 1        | 2        | 1        | 2        | .        | 3         | .        | .        | 12        |
|  | F             | 14         | 15        | 2         | 2        | 2         | 2        | .        | .        | 2        | 1        | 1        | 1        | 2         | .        | 1        | 14        |
|  | <b>Totale</b> | <b>27</b>  | <b>22</b> | <b>3</b>  | <b>2</b> | <b>3</b>  | <b>3</b> | <b>1</b> | <b>1</b> | <b>4</b> | <b>2</b> | <b>3</b> | <b>1</b> | <b>5</b>  | .        | <b>1</b> | <b>26</b> |
| Malattie delle arterie, delle arteriole e dei capillari                          | M             | 1          | 2         | .         | .        | .         | .        | .        | .        | .        | .        | .        | .        | .         | .        | .        | .         |
|  | F             | 2          | 5         | .         | .        | 1         | .        | .        | .        | .        | .        | .        | .        | .         | .        | 1        | 2         |
|  | <b>Totale</b> | <b>3</b>   | <b>7</b>  | .         | .        | <b>1</b>  | .        | .        | .        | .        | .        | .        | .        | .         | .        | <b>1</b> | <b>2</b>  |
| Malattie delle vene, dei vasi linfatici e dei linfonodi non classificate altrove | M             | .          | 1         | .         | .        | .         | .        | .        | .        | .        | .        | .        | .        | .         | .        | .        | .         |
|  | F             | .          | 2         | .         | .        | .         | .        | .        | .        | .        | .        | .        | .        | .         | .        | .        | .         |
|  | <b>Totale</b> | .          | <b>3</b>  | .         | .        | .         | .        | .        | .        | .        | .        | .        | .        | .         | .        | .        | .         |
| <b>Totale generale</b>   | M             | 44         | 29        | 6         | 4        | 4         | 3        | 1        | 3        | 3        | 2        | 4        | .        | 5         | 3        | .        | 32        |
|  | F             | 66         | 49        | 6         | 3        | 7         | 3        | 3        | 1        | 5        | 4        | 2        | 2        | 5         | 2        | 6        | 43        |
|  | <b>Totale</b> | <b>110</b> | <b>78</b> | <b>12</b> | <b>7</b> | <b>11</b> | <b>6</b> | <b>4</b> | <b>4</b> | <b>8</b> | <b>6</b> | <b>6</b> | <b>2</b> | <b>10</b> | <b>5</b> | <b>6</b> | <b>75</b> |

**Tavola 2.5 - Morti per causa di morte e sesso - Malattie del sistema respiratorio**

|   | 2011          |           | 2012      |          | 2013     |          |          |          |          |          |          |          |           |
|---|---------------|-----------|-----------|----------|----------|----------|----------|----------|----------|----------|----------|----------|-----------|
|   |               |           |           |          | 2012     |          |          | 2013     |          |          |          |          |           |
|   |               |           |           |          | Dic      | Feb      | Mar      | Giu      | Lug      | Ago      | Ott      | Nov      | Dic       |
| Influenza e polmonite   | M             | 3         | 6         | .        | 1        | .        | .        | .        | .        | .        | .        | .        | 1         |
|   | F             | 7         | 5         | .        | .        | .        | .        | .        | .        | .        | .        | .        | .         |
|   | <b>Totale</b> | <b>10</b> | <b>11</b> | .        | <b>1</b> | .        | .        | .        | .        | .        | .        | .        | <b>1</b>  |
| Altre infezioni acute delle basse vie respiratorie              | M             | .         | 1         | .        | .        | .        | .        | .        | .        | .        | .        | .        | .         |
|   | <b>Totale</b> | .         | <b>1</b>  | .        | .        | .        | .        | .        | .        | .        | .        | .        | .         |
| Malattie croniche delle basse vie respiratorie                  | M             | .         | 4         | .        | 1        | 1        | .        | 1        | .        | .        | .        | 2        | 5         |
|   | F             | .         | 7         | 1        | 1        | 2        | 1        | .        | 1        | 1        | .        | 1        | 7         |
|   | <b>Totale</b> | .         | <b>11</b> | <b>1</b> | <b>2</b> | <b>3</b> | <b>1</b> | <b>1</b> | <b>1</b> | <b>1</b> | .        | <b>3</b> | <b>12</b> |
| Malattie polmonari da agenti esterni                            | M             | .         | 3         | .        | .        | .        | .        | .        | .        | .        | .        | .        | .         |
|   | <b>Totale</b> | .         | <b>3</b>  | .        | .        | .        | .        | .        | .        | .        | .        | .        | .         |
| Altre pneumopatie che interessano prevalentemente l'interstizio | M             | .         | 1         | .        | .        | .        | .        | .        | .        | .        | .        | .        | .         |
|   | <b>Totale</b> | .         | <b>1</b>  | .        | .        | .        | .        | .        | .        | .        | .        | .        | .         |
| Altre malattie della pleura                                     | F             | .         | .         | .        | .        | .        | .        | 1        | .        | .        | .        | .        | 1         |
|   | <b>Totale</b> | .         | .         | .        | .        | .        | .        | <b>1</b> | .        | .        | .        | .        | <b>1</b>  |
| Altre malattie dell'apparato respiratorio                       | M             | .         | .         | .        | .        | .        | .        | .        | .        | .        | .        | 1        | 1         |
|   | F             | .         | .         | .        | .        | .        | .        | 1        | .        | .        | 1        | .        | 2         |
|   | <b>Totale</b> | .         | .         | .        | .        | .        | .        | <b>1</b> | .        | .        | <b>1</b> | <b>1</b> | <b>3</b>  |
| <b>Totale generale</b>  | M             | 3         | 15        | .        | 2        | 1        | .        | 1        | .        | .        | .        | 3        | 7         |
|   | F             | 7         | 12        | 1        | 1        | 2        | 1        | 2        | 1        | 1        | 1        | 1        | 10        |
|   | <b>Totale</b> | <b>10</b> | <b>27</b> | <b>1</b> | <b>3</b> | <b>3</b> | <b>1</b> | <b>3</b> | <b>1</b> | <b>1</b> | <b>1</b> | <b>4</b> | <b>17</b> |

# 3 - Giustizia

**Tavola 3.1 - Protesti per titoli residenza e attività del protestato (Importi in Euro)**

|   |               | 2012      |           |           |         |         |         |         |         |         |         |         |         | 2013    |         |           |           |
|---|---------------|-----------|-----------|-----------|---------|---------|---------|---------|---------|---------|---------|---------|---------|---------|---------|-----------|-----------|
|   |               |           |           | 2012      |         |         |         |         |         |         |         |         |         | 2013    |         |           |           |
|   |               |           |           | Dic       | Gen     | Feb     | Mar     | Apr     | Mag     | Giu     | Lug     | Ago     | Set     | Ott     | Nov     | Dic       |           |
| <b>Residenza</b>  | Residenti     | n°        | 630       | 42        | 50      | 27      | 29      | 31      | 26      | 41      | 20      | 25      | 33      | 28      | 21      | 21        | 352       |
|   |               | Imp.      | 3.841.990 | 196.290   | 209.984 | 74.550  | 101.523 | 197.403 | 142.547 | 118.799 | 89.345  | 802.999 | 304.308 | 85.908  | 48.567  | 48.990    | 2.224.923 |
|   | Non Residenti | n°        | 371       | 70        | 46      | 24      | 19      | 15      | 18      | 16      | 10      | 18      | 14      | 24      | 11      | 14        | 229       |
|   |               | Imp.      | 4.226.610 | 926.488   | 692.608 | 74.822  | 69.701  | 38.374  | 52.678  | 60.030  | 95.670  | 181.747 | 189.036 | 414.889 | 52.077  | 242.493   | 2.164.124 |
| <b>Totale</b>   |               | n°        | 1.001     | 112       | 96      | 51      | 48      | 46      | 44      | 57      | 30      | 43      | 47      | 52      | 32      | 35        | 581       |
|   |               | Imp.      | 8.068.600 | 1.122.777 | 902.593 | 149.371 | 171.224 | 235.777 | 195.225 | 178.828 | 185.015 | 984.746 | 493.344 | 500.797 | 100.645 | 291.483   | 4.389.047 |
| <b>Titoli</b>   |               |           |           |           |         |         |         |         |         |         |         |         |         |         |         |           |           |
| Cambiali  | n°            | 276       | 12        | 24        | 14      | 17      | 14      | 10      | 10      | 6       | 7       | 14      | 8       | 4       | 7       | 135       |           |
|   | Imp.          | 888.484   | 66.917    | 74.391    | 12.630  | 24.176  | 25.294  | 18.291  | 13.900  | 1.887   | 5.821   | 20.647  | 12.485  | 6.874   | 14.007  | 230.402   |           |
| Assegni bancari   | n°            | 296       | 30        | 26        | 13      | 12      | 17      | 16      | 31      | 14      | 18      | 19      | 20      | 17      | 14      | 217       |           |
|   | Imp.          | 2.737.768 | 129.373   | 135.593   | 61.920  | 77.347  | 172.109 | 124.256 | 104.899 | 87.458  | 797.178 | 283.661 | 73.424  | 41.693  | 34.983  | 1.994.520 |           |
| <b>Totale</b>   | n°            | 572       | 42        | 50        | 27      | 29      | 31      | 26      | 41      | 20      | 25      | 33      | 28      | 21      | 21      | 352       |           |
|   | Imp.          | 3.626.251 | 196.290   | 209.984   | 74.550  | 101.523 | 197.403 | 142.547 | 118.799 | 89.345  | 802.999 | 304.308 | 85.908  | 48.567  | 48.990  | 2.224.923 |           |
| <b>Attività</b>   |               |           |           |           |         |         |         |         |         |         |         |         |         |         |         |           |           |
| Persone fisiche   | n°            | 113       | 7         | 9         | 9       | 7       | 8       | 7       | 7       | 7       | 2       | 4       | 3       | 5       | 5       | 73        |           |
|   | Imp.          | 380.420   | 19.467    | 27.749    | 41.363  | 36.944  | 48.924  | 94.570  | 7.052   | 28.719  | 2.071   | 5.647   | 1.838   | 9.481   | 9.116   | 313.472   |           |
| Commercio   | n°            | 42        | 5         | 5         | 3       | 3       | 4       | 4       | 5       | 3       | 4       | 9       | 6       | 5       | 6       | 57        |           |
|   | Imp.          | 902.812   | 67.929    | 24.405    | 10.063  | 49.979  | 89.979  | 45.978  | 79.399  | 40.236  | 648.817 | 290.995 | 73.187  | 38.379  | 27.768  | 1.419.183 |           |
| Industrie manifatturiere                                | n°            | 16        | 1         | 1         | .       | .       | .       | 1       | 2       | 2       | 2       | 1       | 2       | .       | 1       | 12        |           |
|   | Imp.          | 699.149   | 50.000    | 50.000    | .       | .       | .       | 2.000   | 24.978  | 7.140   | 8.582   | 2.666   | 3.228   | .       | 2.106   | 100.699   |           |
| Costruzioni e impianti                                  | n°            | 9         | 1         | 1         | 2       | 1       | 1       | .       | .       | 1       | 1       | .       | 1       | .       | .       | 8         |           |
|   | Imp.          | 157.667   | 42.826    | 30.761    | 13.624  | 1.100   | 2.000   | .       | .       | 2.500   | 1.029   | .       | 7.656   | .       | .       | 58.670    |           |
| Alberghi e ristoranti                                   | n°            | 2         | .         | 1         | 1       | 1       | 1       | .       | .       | .       | .       | .       | .       | .       | 1       | 5         |           |
|   | Imp.          | 7.119     | .         | 1.500     | 1.500   | 1.500   | 51.500  | .       | .       | .       | .       | .       | .       | .       | 10.000  | 66.000    |           |
| Trasporti e comunicazioni                               | n°            | 10        | .         | .         | .       | .       | .       | .       | .       | .       | .       | .       | .       | .       | .       | .         |           |
|   | Imp.          | 177.185   | .         | .         | .       | .       | .       | .       | .       | .       | .       | .       | .       | .       | .       | .         |           |
| Attività immobiliari, informatica, servizi alle imprese | n°            | 39        | 3         | 3         | 1       | 2       | 1       | .       | 2       | 1       | 1       | 1       | .       | .       | .       | 12        |           |
|   | Imp.          | 662.839   | 13.568    | 73.070    | 5.500   | 12.000  | 5.000   | .       | 7.370   | 10.000  | 142.500 | 5.000   | .       | .       | .       | 260.440   |           |
| Istruzione  | n°            | 11        | 1         | 1         | .       | .       | .       | .       | .       | .       | .       | .       | .       | .       | .       | 1         |           |
|   | Imp.          | 62.805    | 2.500     | 2.500     | .       | .       | .       | .       | .       | .       | .       | .       | .       | .       | .       | 2.500     |           |
| Altri servizi   | n°            | 9         | .         | .         | 1       | .       | .       | .       | .       | 1       | .       | .       | .       | 1       | .       | 3         |           |
|   | Imp.          | 238.548   | .         | .         | 2.500   | .       | .       | .       | .       | 750     | .       | .       | .       | 708     | .       | 3.958     |           |
| <b>Totale</b>   | n°            | 251       | 18        | 21        | 17      | 14      | 15      | 12      | 16      | 15      | 10      | 15      | 12      | 11      | 13      | 171       |           |
|   | Imp.          | 3.288.543 | 196.290   | 209.984   | 74.550  | 101.523 | 197.403 | 142.547 | 118.799 | 89.345  | 802.999 | 304.308 | 85.908  | 48.567  | 48.990  | 2.224.923 |           |



**Tavola 3.2 - Protesti dei titoli di credito per taglio (Importi in Euro)**

|                                    |                |           | 2012    |         |         |         |         |         |         |         |           |         |         |        | 2013   |           |         |       |
|------------------------------------|----------------|-----------|---------|---------|---------|---------|---------|---------|---------|---------|-----------|---------|---------|--------|--------|-----------|---------|-------|
|                                    |                |           | 2012    |         | 2013    |         |         |         |         |         |           |         |         |        |        |           |         |       |
|                                    |                |           | Dic     | Gen     | Feb     | Mar     | Apr     | Mag     | Giu     | Lug     | Ago       | Set     | Ott     | Nov    | Dic    |           |         |       |
| <b>Assegni Bancari</b>             | da 101 a 200   | n°        | 2       | 1       | .       | .       | .       | .       | .       | .       | .         | .       | .       | .      | .      | .         | .       |       |
|                                    |                | Imp.      | 278     | 150     | .       | .       | .       | .       | .       | .       | .         | .       | .       | .      | .      | .         | .       | .     |
|                                    | da 201 a 300   | n°        | 3       | 1       | .       | 1       | .       | .       | 1       | .       | .         | .       | .       | 1      | .      | .         | .       | 3     |
|                                    |                | Imp.      | 729     | 227     | .       | 236     | .       | .       | 281     | .       | .         | .       | .       | 277    | .      | .         | .       | 794   |
|                                    | da 301 a 500   | n°        | 21      | 6       | 3       | .       | .       | .       | .       | 2       | 1         | 1       | 1       | 3      | .      | .         | .       | 11    |
|                                    |                | Imp.      | 9.587   | 2.629   | 1.450   | .       | .       | .       | .       | 1.000   | 500       | 399     | 420     | 1.349  | .      | .         | .       | 5.119 |
|                                    | da 501 a 1000  | n°        | 15      | 2       | 2       | .       | .       | 2       | 3       | 1       | 1         | 1       | 2       | 2      | 3      | 3         | 3       | 20    |
|                                    |                | Imp.      | 12.145  | 1.725   | 1.725   | .       | .       | 1.659   | 2.297   | 689     | 750       | 630     | 1.351   | 1.583  | 2.308  | 2.273     | 15.265  |       |
|                                    | da 1001 a 2500 | n°        | 69      | 6       | 9       | 4       | 3       | 3       | 1       | 19      | 5         | .       | 5       | 5      | 7      | 6         | 67      |       |
|                                    |                | Imp.      | 127.953 | 10.111  | 16.713  | 7.300   | 3.743   | 4.801   | 1.378   | 33.148  | 9.239     | .       | 9.759   | 10.326 | 11.967 | 7.897     | 116.271 |       |
| da 2501 a 5000                     | n°             | 57        | 6       | 6       | 3       | 3       | 3       | 3       | 4       | 4       | 3         | 6       | 6       | 6      | 4      | 51        |         |       |
|                                    | Imp.           | 210.186   | 20.079  | 20.717  | 10.040  | 11.604  | 13.000  | 10.200  | 16.354  | 17.329  | 10.074    | 21.225  | 20.452  | 20.857 | 14.812 | 186.665   |         |       |
| oltre 5000                         | n°             | 102       | 8       | 6       | 5       | 6       | 9       | 8       | 5       | 3       | 13        | 5       | 3       | 1      | 1      | 65        |         |       |
|                                    | Imp.           | 2.073.406 | 94.452  | 94.988  | 44.344  | 62.000  | 152.649 | 110.100 | 53.708  | 59.640  | 786.075   | 250.907 | 39.436  | 6.561  | 10.000 | 1.670.407 |         |       |
| <b>Cambiali e Tratte accettate</b> | fino a 100     | n°        | .       | .       | .       | 1       | .       | .       | .       | .       | 1         | .       | .       | .      | .      | .         | 2       |       |
|                                    |                | Imp.      | .       | .       | .       | 100     | .       | .       | .       | .       | 90        | .       | .       | .      | .      | .         | 190     |       |
|                                    | da 101 a 200   | n°        | 3       | .       | .       | .       | .       | .       | .       | .       | .         | .       | .       | .      | .      | 1         | 1       |       |
|                                    |                | Imp.      | 340     | .       | .       | .       | .       | .       | .       | .       | .         | .       | .       | .      | .      | 104       | 104     |       |
|                                    | da 201 a 300   | n°        | 18      | 1       | 1       | 2       | 2       | 2       | 2       | 2       | 2         | 1       | 2       | 2      | .      | .         | 18      |       |
|                                    |                | Imp.      | 4.743   | 250     | 250     | 489     | 476     | 465     | 465     | 489     | 465       | 239     | 465     | 506    | .      | .         | 4.309   |       |
|                                    | da 301 a 500   | n°        | 108     | 4       | 14      | 7       | 7       | 5       | 2       | 3       | 3         | 5       | 7       | 2      | 2      | 1         | 58      |       |
|                                    |                | Imp.      | 52.256  | 2.000   | 6.249   | 3.149   | 2.974   | 1.852   | 701     | 1.202   | 1.332     | 2.332   | 3.182   | 832    | 832    | 332       | 24.967  |       |
|                                    | da 501 a 1000  | n°        | 9       | 1       | 1       | 1       | 3       | 1       | 3       | 2       | .         | .       | .       | 1      | .      | 1         | 13      |       |
|                                    |                | Imp.      | 7.667   | 1.000   | 725     | 725     | 2.559   | 1.000   | 2.959   | 1.959   | .         | .       | .       | 562    | .      | 880       | 11.369  |       |
| da 1001 a 2500                     | n°             | 46        | 4       | 6       | 2       | 2       | 2       | .       | 1       | .       | .         | 4       | 1       | 1      | 2      | 21        |         |       |
|                                    | Imp.           | 107.323   | 9.500   | 13.000  | 4.000   | 4.000   | 2.810   | .       | 2.500   | .       | .         | 9.000   | 1.500   | 1.500  | 3.606  | 41.916    |         |       |
| da 2501 a 5000                     | n°             | 44        | 1       | 1       | 1       | 3       | 4       | 3       | 2       | .       | 1         | .       | 2       | 1      | 2      | 20        |         |       |
|                                    | Imp.           | 201.576   | 4.167   | 4.167   | 4.167   | 14.167  | 19.167  | 14.167  | 7.750   | .       | 3.250     | .       | 9.085   | 4.543  | 9.085  | 89.548    |         |       |
| oltre 5000                         | n°             | 14        | 1       | 1       | .       | .       | .       | .       | .       | .       | .         | 1       | .       | .      | .      | 2         |         |       |
|                                    | Imp.           | 450.669   | 50.000  | 50.000  | .       | .       | .       | .       | .       | .       | .         | 8.000   | .       | .      | .      | 58.000    |         |       |
| <b>Totale</b>                      | fino a 100     | n°        | .       | .       | .       | 1       | .       | .       | .       | .       | 1         | .       | .       | .      | .      | 2         |         |       |
|                                    |                | Imp.      | .       | .       | .       | 100     | .       | .       | .       | .       | 90        | .       | .       | .      | .      | 190       |         |       |
|                                    | da 101 a 200   | n°        | 5       | 1       | .       | .       | .       | .       | .       | .       | .         | .       | .       | .      | .      | 1         | 1       |       |
|                                    |                | Imp.      | 618     | 150     | .       | .       | .       | .       | .       | .       | .         | .       | .       | .      | .      | 104       | 104     |       |
|                                    | da 201 a 300   | n°        | 21      | 2       | 1       | 3       | 2       | 2       | 3       | 2       | 2         | 1       | 2       | 3      | .      | .         | 21      |       |
|                                    |                | Imp.      | 5.473   | 477     | 250     | 725     | 476     | 465     | 746     | 489     | 465       | 239     | 465     | 783    | .      | .         | 5.102   |       |
|                                    | da 301 a 500   | n°        | 129     | 10      | 17      | 7       | 7       | 5       | 2       | 5       | 4         | 6       | 8       | 5      | 2      | 1         | 69      |       |
|                                    |                | Imp.      | 61.843  | 4.629   | 7.699   | 3.149   | 2.974   | 1.852   | 701     | 2.202   | 1.832     | 2.731   | 3.602   | 2.181  | 832    | 332       | 30.085  |       |
|                                    | da 501 a 1000  | n°        | 24      | 3       | 3       | 1       | 3       | 3       | 6       | 3       | 1         | 1       | 2       | 3      | 3      | 4         | 33      |       |
|                                    |                | Imp.      | 19.812  | 2.725   | 2.450   | 725     | 2.559   | 2.659   | 5.255   | 2.648   | 750       | 630     | 1.351   | 2.145  | 2.308  | 3.153     | 26.634  |       |
| da 1001 a 2500                     | n°             | 115       | 10      | 15      | 6       | 5       | 5       | 1       | 20      | 5       | .         | 9       | 6       | 8      | 8      | 88        |         |       |
|                                    | Imp.           | 235.277   | 19.611  | 29.713  | 11.300  | 7.743   | 7.611   | 1.378   | 35.648  | 9.239   | .         | 18.759  | 11.826  | 13.467 | 11.503 | 158.187   |         |       |
| da 2501 a 5000                     | n°             | 101       | 7       | 7       | 4       | 6       | 7       | 6       | 6       | 4       | 4         | 6       | 8       | 7      | 6      | 71        |         |       |
|                                    | Imp.           | 411.762   | 24.246  | 24.884  | 14.207  | 25.771  | 32.167  | 24.367  | 24.104  | 17.329  | 13.324    | 21.225  | 29.537  | 25.400 | 23.898 | 276.213   |         |       |
| oltre 5000                         | n°             | 116       | 9       | 7       | 5       | 6       | 9       | 8       | 5       | 3       | 13        | 6       | 3       | 1      | 1      | 67        |         |       |
|                                    | Imp.           | 2.524.075 | 144.452 | 144.988 | 44.344  | 62.000  | 152.649 | 110.100 | 53.708  | 59.640  | 786.075   | 258.907 | 39.436  | 6.561  | 10.000 | 1.728.407 |         |       |
| <b>Totale</b>                      | n°             | 1.022     | 84      | 100     | 54      | 58      | 62      | 52      | 82      | 40      | 50        | 66      | 56      | 42     | 42     | 704       |         |       |
|                                    | Imp.           | 6.517.716 | 392.579 | 419.969 | 149.100 | 203.046 | 394.805 | 285.094 | 237.597 | 178.689 | 1.605.998 | 608.616 | 171.816 | 97.135 | 97.979 | 4.449.846 |         |       |

# 4 - Imprese

**Tavola 4.1 - Numero Imprese per Ramo di attività economica**

|                             | 2011         |              | 2012         |              | 2013         |              |              |              |              |              |              |              |              |              |              |              |
|-----------------------------|--------------|--------------|--------------|--------------|--------------|--------------|--------------|--------------|--------------|--------------|--------------|--------------|--------------|--------------|--------------|--------------|
|                             |              |              | 2012         |              |              |              |              |              |              |              |              |              |              |              | 2013         |              |
|                             |              |              | Dic          | Gen          | Feb          | Mar          | Apr          | Mag          | Giu          | Lug          | Ago          | Set          | Ott          | Nov          |              | Dic          |
| Agricoltura                 | 81           | 78           | 78           | 78           | 77           | 80           | 81           | 81           | 82           | 83           | 85           | 85           | 85           | 86           | 86           | 86           |
| Industrie manifatturiere    | 512          | 465          | 465          | 460          | 461          | 461          | 460          | 461          | 460          | 447          | 450          | 450          | 455          | 455          | 453          | 453          |
| Costruzioni e impianti      | 400          | 394          | 394          | 389          | 390          | 390          | 389          | 388          | 388          | 373          | 374          | 381          | 385          | 385          | 387          | 387          |
| Commercio                   | 1.486        | 1.427        | 1.427        | 1.402        | 1.410        | 1.420        | 1.419        | 1.424        | 1.426        | 1.378        | 1.396        | 1.407        | 1.410        | 1.412        | 1.417        | 1.417        |
| Alberghi e ristoranti       | 40           | 43           | 43           | 41           | 41           | 39           | 39           | 39           | 39           | 38           | 38           | 39           | 38           | 38           | 38           | 38           |
| Trasporti e comunicazioni   | 176          | 160          | 160          | 160          | 160          | 159          | 157          | 158          | 157          | 144          | 151          | 152          | 150          | 150          | 147          | 147          |
| Attività finanziarie        | 96           | 77           | 77           | 78           | 76           | 78           | 78           | 76           | 77           | 74           | 72           | 73           | 74           | 74           | 74           | 74           |
| Attività immobiliari,       | 2.024        | 1.852        | 1.852        | 1.820        | 1.816        | 1.803        | 1.789        | 1.789        | 1.786        | 1.720        | 1.725        | 1.729        | 1.749        | 1.760        | 1.741        | 1.741        |
| Istruzione                  | 15           | 15           | 15           | 13           | 13           | 13           | 13           | 13           | 13           | 13           | 13           | 13           | 13           | 13           | 14           | 14           |
| Sanità e assistenza sociale | 120          | 126          | 126          | 128          | 131          | 133          | 133          | 133          | 134          | 133          | 133          | 132          | 131          | 132          | 131          | 131          |
| Altri servizi               | 657          | 670          | 670          | 678          | 679          | 680          | 685          | 686          | 684          | 681          | 683          | 689          | 694          | 696          | 696          | 696          |
| Non specificato             | 1            | .            | .            | .            | .            | .            | .            | .            | 1            | .            | .            | .            | .            | .            | .            | .            |
| <b>Totale</b>               | <b>5.608</b> | <b>5.307</b> | <b>5.307</b> | <b>5.247</b> | <b>5.254</b> | <b>5.256</b> | <b>5.243</b> | <b>5.248</b> | <b>5.247</b> | <b>5.084</b> | <b>5.120</b> | <b>5.150</b> | <b>5.184</b> | <b>5.201</b> | <b>5.184</b> | <b>5.184</b> |

**Tavola 4.2 - Media Addetti Imprese per Ramo**

|  | 2011 |      | 2012 |      | 2013 |      |      |      |      |      |      |      |      |      |      |      |
|--|------|------|------|------|------|------|------|------|------|------|------|------|------|------|------|------|
|  |      |      | 2012 |      |      |      |      |      |      |      |      |      |      |      | 2013 |      |
|  |      |      | Dic  | Gen  | Feb  | Mar  | Apr  | Mag  | Giu  | Lug  | Ago  | Set  | Ott  | Nov  |      | Dic  |
| Agricoltura  | 0,9  | 0,9  | 0,9  | 1,0  | 1,0  | 1,0  | 1,0  | 1,1  | 1,0  | 1,0  | 1,0  | 1,0  | 1,0  | 1,0  | 0,9  | 0,9  |
| Industrie manifatturiere                                   | 10,8 | 11,0 | 11,0 | 11,5 | 11,5 | 11,6 | 11,7 | 11,7 | 11,6 | 12,0 | 11,9 | 11,9 | 11,8 | 11,9 | 11,7 | 11,7 |
| Costruzioni e impianti                                     | 3,5  | 3,4  | 3,4  | 3,4  | 3,4  | 3,4  | 3,4  | 3,4  | 3,4  | 3,5  | 3,5  | 3,4  | 3,4  | 3,4  | 3,3  | 3,3  |
| Commercio  | 2,4  | 2,5  | 2,5  | 2,5  | 2,5  | 2,6  | 2,6  | 2,7  | 2,7  | 2,9  | 2,9  | 2,7  | 2,7  | 2,6  | 2,6  | 2,6  |
| Alberghi e ristoranti                                      | 6,5  | 6,3  | 6,3  | 6,0  | 6,0  | 6,8  | 7,2  | 7,2  | 7,5  | 8,0  | 7,7  | 7,3  | 7,1  | 6,8  | 6,8  | 6,8  |
| Trasporti e comunicazioni                                  | 3,4  | 3,7  | 3,7  | 3,7  | 3,6  | 3,6  | 3,7  | 3,7  | 3,7  | 4,1  | 3,9  | 3,9  | 3,9  | 3,9  | 4,0  | 4,0  |
| Attività finanziarie                                       | 10,5 | 11,9 | 11,9 | 11,4 | 11,7 | 11,3 | 11,4 | 11,6 | 11,3 | 11,9 | 12,0 | 12,0 | 11,8 | 11,7 | 11,7 | 11,7 |
| Attività immobiliari, informatica,<br>servizi alle imprese | 1,4  | 1,5  | 1,5  | 1,6  | 1,6  | 1,6  | 1,6  | 1,6  | 1,6  | 1,6  | 1,6  | 1,6  | 1,6  | 1,6  | 1,6  | 1,6  |
| Istruzione   | 3,5  | 3,9  | 3,9  | 4,4  | 4,4  | 4,4  | 4,4  | 4,4  | 4,5  | 4,5  | 4,5  | 4,5  | 4,5  | 4,5  | 4,2  | 4,2  |
| Sanità e assistenza sociale                                | 2,5  | 2,5  | 2,5  | 2,5  | 2,5  | 2,5  | 2,5  | 2,5  | 2,4  | 2,5  | 2,5  | 2,5  | 2,5  | 2,5  | 2,6  | 2,6  |
| Altri servizi  | 1,3  | 1,2  | 1,2  | 1,2  | 1,2  | 1,2  | 1,2  | 1,2  | 1,2  | 1,2  | 1,3  | 1,3  | 1,2  | 1,3  | 1,2  | 1,2  |
| Non specificato  | 1,0  | .    | .    | .    | .    | .    | .    | .    | 1,0  | .    | .    | .    | .    | .    | .    | .    |

**Tavola 4.3 - Numero di Imprese per Forma Giuridica**

|                                 | <b>2011</b>  |              | <b>2012</b>  |              |              |              |              |              |              |              |              |              |              |              |              |              | <b>2013</b>  |              |              |
|---------------------------------|--------------|--------------|--------------|--------------|--------------|--------------|--------------|--------------|--------------|--------------|--------------|--------------|--------------|--------------|--------------|--------------|--------------|--------------|--------------|
|                                 |              |              |              |              | <b>2012</b>  |              |              |              |              |              | <b>2013</b>  |              |              |              |              |              |              |              |              |
|                                 |              |              |              |              | <i>Dic</i>   | <i>Gen</i>   | <i>Feb</i>   | <i>Mar</i>   | <i>Apr</i>   | <i>Mag</i>   | <i>Giu</i>   | <i>Lug</i>   | <i>Ago</i>   | <i>Set</i>   | <i>Ott</i>   | <i>Nov</i>   | <i>Dic</i>   |              |              |
| Società                         | 3.208        | 2.919        | 2.919        | 2.861        | 2.861        | 2.859        | 2.840        | 2.842        | 2.840        | 2.689        | 2.709        | 2.729        | 2.755        | 2.766        | 2.756        | 2.756        | 2.756        |              |              |
| Imprese Individuali Agricole    | 36           | 35           | 35           | 35           | 34           | 33           | 33           | 33           | 33           | 33           | 33           | 33           | 33           | 33           | 33           | 33           | 33           | 33           | 33           |
| Imprese Individuali Industriali | 173          | 162          | 162          | 159          | 164          | 162          | 167          | 168          | 166          | 162          | 158          | 156          | 157          | 159          | 158          | 158          | 158          | 158          | 158          |
| Imprese Individuali Artigianali | 505          | 502          | 502          | 497          | 495          | 496          | 496          | 495          | 496          | 487          | 495          | 498          | 497          | 496          | 494          | 494          | 494          | 494          | 494          |
| Imprese Individuali Commerciali | 447          | 430          | 430          | 427          | 425          | 426          | 424          | 423          | 422          | 418          | 424          | 425          | 429          | 429          | 432          | 432          | 432          | 432          | 432          |
| Attività libero professionali   | 738          | 736          | 736          | 738          | 744          | 744          | 742          | 745          | 745          | 744          | 746          | 750          | 752          | 754          | 745          | 745          | 745          | 745          | 745          |
| Cooperative                     | 74           | 73           | 73           | 73           | 75           | 75           | 75           | 75           | 75           | 75           | 75           | 75           | 75           | 75           | 75           | 75           | 75           | 75           | 75           |
| Consorzi                        | 8            | 7            | 7            | 7            | 7            | 7            | 7            | 7            | 7            | 7            | 7            | 7            | 7            | 7            | 7            | 7            | 7            | 7            | 7            |
| Enti Vari                       | 398          | 418          | 418          | 425          | 424          | 426          | 430          | 431          | 433          | 439          | 440          | 444          | 446          | 448          | 450          | 450          | 450          | 450          | 450          |
| Altre                           | 21           | 25           | 25           | 25           | 25           | 28           | 29           | 29           | 30           | 30           | 33           | 33           | 33           | 34           | 34           | 34           | 34           | 34           | 34           |
| <b>Totale</b>                   | <b>5.608</b> | <b>5.307</b> | <b>5.307</b> | <b>5.247</b> | <b>5.254</b> | <b>5.256</b> | <b>5.243</b> | <b>5.248</b> | <b>5.247</b> | <b>5.084</b> | <b>5.120</b> | <b>5.150</b> | <b>5.184</b> | <b>5.201</b> | <b>5.184</b> | <b>5.184</b> | <b>5.184</b> | <b>5.184</b> | <b>5.184</b> |

**Tavola 4.4 - Agricoltura: imprese per forma giuridica**

|                     | 2011      |           | 2012      |           | 2013      |           |           |           |           |           |           |           |           |           |           |           |
|---------------------|-----------|-----------|-----------|-----------|-----------|-----------|-----------|-----------|-----------|-----------|-----------|-----------|-----------|-----------|-----------|-----------|
|                     |           |           | media     |           |           |           |           |           |           |           |           |           |           |           |           |           |
|                     |           |           | Dic       | Gen       | Feb       | Mar       | Apr       | Mag       | Giu       | Lug       | Ago       | Set       | Ott       | Nov       | Dic       |           |
| Società             | 10        | 7         | 7         | 7         | 7         | 8         | 9         | 9         | 9         | 9         | 9         | 9         | 9         | 9         | 9         | 9         |
| Imprese Individuali | 46        | 45        | 45        | 45        | 44        | 44        | 44        | 44        | 44        | 45        | 45        | 45        | 45        | 45        | 45        | 45        |
| Cooperative         | 7         | 7         | 7         | 7         | 7         | 7         | 7         | 7         | 7         | 7         | 7         | 7         | 7         | 7         | 7         | 7         |
| Altre               | 18        | 19        | 19        | 19        | 19        | 21        | 21        | 21        | 22        | 22        | 24        | 24        | 24        | 25        | 25        | 25        |
| <b>Totale</b>       | <b>81</b> | <b>78</b> | <b>78</b> | <b>78</b> | <b>77</b> | <b>80</b> | <b>81</b> | <b>81</b> | <b>82</b> | <b>83</b> | <b>85</b> | <b>85</b> | <b>85</b> | <b>86</b> | <b>86</b> | <b>86</b> |

**Tavola 4.5 - Agricoltura: dipendenti per forma giuridica e sesso**

|                        |               | 2011      |           | 2012      |           | 2013      |           |           |           |           |           |           |           |           |           |           |           |
|------------------------|---------------|-----------|-----------|-----------|-----------|-----------|-----------|-----------|-----------|-----------|-----------|-----------|-----------|-----------|-----------|-----------|-----------|
|                        |               | media     | media     | media     |           |           |           |           |           |           |           |           |           |           |           |           |           |
|                        |               |           |           | Dic       | Gen       | Feb       | Mar       | Apr       | Mag       | Giu       | Lug       | Ago       | Set       | Ott       | Nov       | Dic       |           |
| Società                | M             | 6         | 6         | 4         | 4         | 4         | 4         | 3         | 4         | 6         | 7         | 7         | 8         | 6         | 6         | 5         | 5         |
|                        | F             | 3         | 3         | 2         | 2         | 2         | 5         | 6         | 6         | 5         | 5         | 6         | 6         | 7         | 7         | 7         | 5         |
|                        | <b>Totale</b> | <b>9</b>  | <b>9</b>  | <b>6</b>  | <b>6</b>  | <b>6</b>  | <b>9</b>  | <b>9</b>  | <b>10</b> | <b>11</b> | <b>12</b> | <b>13</b> | <b>14</b> | <b>13</b> | <b>13</b> | <b>12</b> | <b>10</b> |
| Imprese Individuali    | M             | 8         | 11        | 11        | 10        | 9         | 8         | 10        | 10        | 10        | 11        | 11        | 11        | 12        | 12        | 10        | 10        |
|                        | F             | 2         | 4         | 4         | 5         | 6         | 6         | 6         | 6         | 6         | 7         | 7         | 6         | 6         | 7         | 6         | 6         |
|                        | <b>Totale</b> | <b>10</b> | <b>15</b> | <b>15</b> | <b>15</b> | <b>15</b> | <b>14</b> | <b>16</b> | <b>16</b> | <b>16</b> | <b>18</b> | <b>18</b> | <b>17</b> | <b>18</b> | <b>19</b> | <b>16</b> | <b>16</b> |
| Cooperative            | M             | 3         | 3         | 3         | 3         | 3         | 3         | 3         | 3         | 3         | 3         | 3         | 3         | 3         | 3         | 3         | 3         |
|                        | <b>Totale</b> | <b>3</b>  | <b>3</b>  | <b>3</b>  | <b>3</b>  | <b>3</b>  | <b>3</b>  | <b>3</b>  | <b>3</b>  | <b>3</b>  | <b>3</b>  | <b>3</b>  | <b>3</b>  | <b>3</b>  | <b>3</b>  | <b>3</b>  | <b>3</b>  |
| Altre                  | M             | 6         | 9         | 6         | 8         | 9         | 10        | 12        | 18        | 11        | 10        | 6         | 10        | 7         | 6         | 6         | 9         |
|                        | F             | 1         | .         | .         | .         | .         | .         | .         | .         | 1         | 1         | 1         | 1         | 1         | 2         | 2         | 1         |
|                        | <b>Totale</b> | <b>7</b>  | <b>9</b>  | <b>6</b>  | <b>8</b>  | <b>9</b>  | <b>10</b> | <b>12</b> | <b>18</b> | <b>12</b> | <b>11</b> | <b>7</b>  | <b>11</b> | <b>8</b>  | <b>8</b>  | <b>8</b>  | <b>10</b> |
| <b>Totale Generale</b> | M             | 23        | 29        | 24        | 25        | 25        | 25        | 28        | 35        | 30        | 31        | 27        | 32        | 28        | 27        | 24        | 27        |
|                        | F             | 6         | 7         | 6         | 7         | 8         | 11        | 12        | 12        | 12        | 13        | 14        | 13        | 14        | 16        | 15        | 12        |
|                        | <b>Totale</b> | <b>29</b> | <b>36</b> | <b>30</b> | <b>32</b> | <b>33</b> | <b>36</b> | <b>40</b> | <b>47</b> | <b>42</b> | <b>44</b> | <b>41</b> | <b>45</b> | <b>42</b> | <b>43</b> | <b>39</b> | <b>39</b> |

**Tavola 4.6 - Agricoltura: attività per sezione , divisione e gruppo (Dicembre 2013)**

|  | Attività Prevalenti |
|--|---------------------|
| <b>Agricoltura, caccia e relativi servizi</b> 01.0   | <b>1</b>            |
| Coltivazioni agricole, orticoltura, floricoltura   | 5                   |
| Allevamento di animali   | 4                   |
| Coltivazioni agricole associate all'allevamento di animali: attività mista   | 56                  |
| Attività dei servizi connessi all'agricoltura e alla zootecnia, esclusi i servizi veterinari; creazione e manutenzione di giardini, aiuole e spazi verdi | 20                  |
| <b>Totale</b>  | <b>86</b>           |
| <b>Totale Generale</b>   | <b>86</b>           |

**Tavola 4.7 - Industrie Manifatturiere: imprese per forma giuridica**

|                     | 2011       |            | 2012       |            | 2013       |            |            |            |            |            |            |            |            |            |            |            |
|---------------------|------------|------------|------------|------------|------------|------------|------------|------------|------------|------------|------------|------------|------------|------------|------------|------------|
|                     |            |            | 2012       |            | 2013       |            |            |            |            |            |            |            |            |            |            |            |
|                     |            |            | Dic        | Gen        | Feb        | Mar        | Apr        | Mag        | Giu        | Lug        | Ago        | Set        | Ott        | Nov        | Dic        |            |
| Società             | 367        | 325        | 325        | 326        | 328        | 328        | 326        | 327        | 325        | 315        | 318        | 317        | 321        | 322        | 320        | 320        |
| Imprese Individuali | 138        | 133        | 133        | 127        | 126        | 126        | 127        | 127        | 128        | 125        | 125        | 126        | 127        | 126        | 126        | 126        |
| Cooperative         | 4          | 4          | 4          | 4          | 4          | 4          | 4          | 4          | 4          | 4          | 4          | 4          | 4          | 4          | 4          | 4          |
| Consorzi            | 1          | 1          | 1          | 1          | 1          | 1          | 1          | 1          | 1          | 1          | 1          | 1          | 1          | 1          | 1          | 1          |
| Altre               | 2          | 2          | 2          | 2          | 2          | 2          | 2          | 2          | 2          | 2          | 2          | 2          | 2          | 2          | 2          | 2          |
| <b>Totale</b>       | <b>512</b> | <b>465</b> | <b>465</b> | <b>460</b> | <b>461</b> | <b>461</b> | <b>460</b> | <b>461</b> | <b>460</b> | <b>447</b> | <b>450</b> | <b>450</b> | <b>455</b> | <b>455</b> | <b>453</b> | <b>453</b> |

**Tavola 4.8 - Industrie Manifatturiere: dipendenti per forma giuridica e sesso**

|                        |               | 2011         |              | 2012         |              | 2013         |              |              |              |              |              |              |              |              |              |              |              |
|------------------------|---------------|--------------|--------------|--------------|--------------|--------------|--------------|--------------|--------------|--------------|--------------|--------------|--------------|--------------|--------------|--------------|--------------|
|                        |               | media        |              | 2012         |              | 2013         |              |              |              |              |              |              |              |              |              |              |              |
|                        |               | media        | media        | Dic          | Gen          | Feb          | Mar          | Apr          | Mag          | Giu          | Lug          | Ago          | Set          | Ott          | Nov          | Dic          |              |
| Società                | M             | 3.817        | 3.636        | 3.605        | 3.596        | 3.618        | 3.631        | 3.643        | 3.639        | 3.634        | 3.657        | 3.649        | 3.637        | 3.638        | 3.655        | 3.635        | 3.636        |
|                        | F             | 1.403        | 1.317        | 1.301        | 1.324        | 1.327        | 1.333        | 1.340        | 1.347        | 1.336        | 1.357        | 1.320        | 1.323        | 1.329        | 1.353        | 1.334        | 1.335        |
|                        | <b>Totale</b> | <b>5.220</b> | <b>4.953</b> | <b>4.906</b> | <b>4.920</b> | <b>4.945</b> | <b>4.964</b> | <b>4.983</b> | <b>4.986</b> | <b>4.970</b> | <b>5.014</b> | <b>4.969</b> | <b>4.960</b> | <b>4.967</b> | <b>5.008</b> | <b>4.969</b> | <b>4.971</b> |
| Imprese Individuali    | M             | 170          | 155          | 149          | 134          | 132          | 126          | 127          | 129          | 131          | 133          | 131          | 131          | 134          | 132          | 131          | 131          |
|                        | F             | 76           | 78           | 78           | 78           | 78           | 76           | 76           | 77           | 78           | 83           | 84           | 83           | 81           | 83           | 80           | 80           |
|                        | <b>Totale</b> | <b>246</b>   | <b>233</b>   | <b>227</b>   | <b>212</b>   | <b>210</b>   | <b>202</b>   | <b>203</b>   | <b>206</b>   | <b>209</b>   | <b>216</b>   | <b>215</b>   | <b>214</b>   | <b>215</b>   | <b>215</b>   | <b>211</b>   | <b>211</b>   |
| Cooperative            | M             | 7            | 7            | 7            | 7            | 7            | 7            | 7            | 7            | 7            | 7            | 7            | 7            | 7            | 7            | 7            | 7            |
|                        | F             | 2            | 2            | 2            | 2            | 2            | 2            | 2            | 2            | 2            | 2            | 2            | 2            | 2            | 2            | 2            | 2            |
|                        | <b>Totale</b> | <b>9</b>     | <b>9</b>     | <b>9</b>     | <b>9</b>     | <b>9</b>     | <b>9</b>     | <b>9</b>     | <b>9</b>     | <b>9</b>     | <b>9</b>     | <b>9</b>     | <b>9</b>     | <b>9</b>     | <b>9</b>     | <b>9</b>     | <b>9</b>     |
| Consorzi               | M             | 8            | 8            | 8            | 8            | 8            | 8            | 8            | 8            | 8            | 9            | 9            | 8            | 8            | 8            | 7            | 8            |
|                        | F             | 0            | 1            | .            | .            | .            | .            | .            | .            | .            | 1            | 1            | .            | .            | .            | .            | 0            |
|                        | <b>Totale</b> | <b>8</b>     | <b>9</b>     | <b>8</b>     | <b>8</b>     | <b>8</b>     | <b>8</b>     | <b>8</b>     | <b>8</b>     | <b>8</b>     | <b>10</b>    | <b>10</b>    | <b>8</b>     | <b>8</b>     | <b>8</b>     | <b>7</b>     | <b>8</b>     |
| <b>Totale Generale</b> | M             | 4.002        | 3.806        | 3.769        | 3.745        | 3.765        | 3.772        | 3.785        | 3.783        | 3.780        | 3.806        | 3.796        | 3.783        | 3.787        | 3.802        | 3.780        | 3.782        |
|                        | F             | 1.481        | 1.398        | 1.381        | 1.404        | 1.407        | 1.411        | 1.418        | 1.426        | 1.416        | 1.443        | 1.407        | 1.408        | 1.412        | 1.438        | 1.416        | 1.417        |
|                        | <b>Totale</b> | <b>5.483</b> | <b>5.204</b> | <b>5.150</b> | <b>5.149</b> | <b>5.172</b> | <b>5.183</b> | <b>5.203</b> | <b>5.209</b> | <b>5.196</b> | <b>5.249</b> | <b>5.203</b> | <b>5.191</b> | <b>5.199</b> | <b>5.240</b> | <b>5.196</b> | <b>5.199</b> |

**Tavola 4.9 - Industrie Manifatturiere: attività per sezione , divisione e gruppo (Dicembre 2013)**

|  | Attività Prevalenti  |           |
|--|--|-----------|
| <b>Industrie alimentari e delle bevande</b>                            | Produzione, lavorazione e conservazione di carne e di prodotti a base di | 1         |
|  | Lavorazione e conservazione di frutta e ortaggi                          | 1         |
|  | Produzione di oli e grassi vegetali e animali                            | 1         |
|  | Industria lattiero-casearia e dei gelati                                 | 3         |
|  | Lavorazione delle granaglie e di prodotti amidacei                       | 3         |
|  | Produzione di prodotti per l'alimentazione degli animali                 | 1         |
|  | Produzione di altri prodotti alimentari                                  | 29        |
|  | Industria delle bevande  | 9         |
|  | <b>Totale</b>  | <b>48</b> |
|  | <b>Industrie tessili</b>   | Tessitura |
| Confezionamento di articoli tessili, esclusi gli articoli di vestiario |  | 5         |
| altre industrie tessili  |  | 1         |
| Fabbricazione di articoli di maglieria                                 |  | 1         |
| <b>Totale</b>  |  | <b>8</b>  |

(Continued)

|   |  | <b>Attività Prevalenti</b> |
|---|--|----------------------------|
| <b>Confezione di articoli di abbigliamento; preparazione, tintura e confezione di pellicce</b>                                      | Confezione di vestiario in pelle   | 1                          |
|   | Confezione di vestiario in tessuto ed accessori                                    | 15                         |
|   | Preparazione e tintura di pellicce; confezione di articoli in pelliccia            | 2                          |
|   | <b>Totale</b>  | <b>18</b>                  |
| <b>Preparazione e concia del cuoio; fabbricazione di articoli da viaggio, borse, marocchineria, selleria e calzature</b>            | Preparazione e concia del cuoio  | 2                          |
|   | Fabbricazione di calzature   | 4                          |
|   | <b>Totale</b>  | <b>6</b>                   |
| <b>Industria del legno e dei prodotti in legno e sughero, esclusi i mobili; fabbricazione di articoli in materiali da intreccio</b> | Taglio, piallatura e trattamento del legno   | 1                          |
|   | Fabbricazione di fogli da impiallacciatura; compensato, pannelli stratificati,     | 2                          |
|   | Fabbricazione di carpenteria in legno e falegnameria per l'edilizia                | 12                         |
|   | Fabbricazione di imballaggi in legno   | 1                          |
|   | Fabbricazione di altri prodotti in legno, in sughero e materiali da intreccio      | 6                          |
|   | <b>Totale</b>  | <b>22</b>                  |
| <b>Fabbricazione della pasta-carta, della carta e del cartone e dei prodotti di carta</b>   | Fabbricazione della pasta-carta, della carta e del cartone                         | 1                          |
|   | Fabbricazione di articoli di carta e di cartone                                    | 7                          |
|   | <b>Totale</b>  | <b>8</b>                   |
| <b>Editoria, stampa e riproduzione di supporti registrati</b>   | Editoria   | 11                         |
|   | Stampa ed attività dei servizi connessi alla stampa                                | 25                         |
|   | Riproduzione di supporti registrati  | 1                          |
|   | <b>Totale</b>  | <b>37</b>                  |
| <b>Fabbricazione di prodotti chimici e di fibre sintetiche e artificiali</b>  | Fabbricazione di fitofarmaci e di altri prodotti chimici per l'agricoltura         | .                          |
|   | Fabbricazione di pitture, vernici e smalti, inchiostri da stampa e adesivi         | 2                          |
|   | Fabbricazione di prodotti farmaceutici e di prodotti chimici e botanici per usi    | 5                          |
|   | Fabbricazione di saponi, detersivi e detergenti, di prodotti per la pulizia e la   | 14                         |
|   | Fabbricazione di altri prodotti chimici  | 7                          |
| <b>Totale</b>   | <b>28</b>  |                            |
| <b>Fabbricazione di articoli in gomma e materie plastiche</b>   | Fabbricazione di articoli in gomma   | 2                          |
|   | Fabbricazione di articoli in materie plastiche                                     | 16                         |
|   | <b>Totale</b>  | <b>18</b>                  |
| <b>Fabbricazione di prodotti della lavorazione di minerali</b>  | Fabbricazione di vetro e di prodotti in vetro                                      | 2                          |
|   | Fabbricazione di prodotti ceramici non refrattari, non destinati all'edilizia e di | 4                          |
|   | Fabbricazione di piastrelle in ceramica per pavimenti e rivestimenti               | 1                          |
|   | Produzione di cemento, calce, gesso  | 1                          |
|   | Fabbricazione di prodotti in calcestruzzo, cemento o gesso                         | 2                          |
|   | Taglio, modellatura e finitura di pietre ornamentali e per l'edilizia              | 8                          |
| <b>Totale</b>   | <b>18</b>  |                            |
| <b>Metallurgia</b>  | Produzione di metalli di base non ferrosi  | 2                          |
|   | <b>Totale</b>  | <b>2</b>                   |
| <b>Fabbricazione e lavorazione dei prodotti in metallo, esclusi macchine e impianti</b>   | Fabbricazione di elementi da costruzione in metallo                                | 33                         |
|   | Trattamento e rivestimento dei metalli; lavorazioni di meccanica generale          | 10                         |
|   | Fabbricazione di articoli di coltelleria, utensili e oggetti diversi in metallo    | 2                          |
|   | Fabbricazione di altri prodotti metallici  | 19                         |
| <b>Totale</b>   | <b>64</b>  |                            |
| <b>Fabbricazione di macchine ed apparecchi meccanici</b>  | Fabbricazione di macchine ed apparecchi per la produzione e l'utilizzazione        | 2                          |
|   | Fabbricazione di altre macchine di impiego generale                                | 23                         |
|   | Fabbricazione di macchine per l'agricoltura e la silvicoltura                      | 1                          |
|   | Fabbricazione di macchine utensili   | 20                         |
|   | Fabbricazione di altre macchine per impieghi speciali                              | 5                          |
|   | Fabbricazione di apparecchi per uso domestico                                      | 1                          |
| <b>Totale</b>   | <b>52</b>  |                            |
| <b>Fabbricazione di macchine per ufficio, di elaboratori e sistemi informatici</b>  | Fabbricazione di macchine per ufficio, di elaboratori e sistemi informatici        | 3                          |
|   | <b>Totale</b>  | <b>3</b>                   |
| <b>Fabbricazione di macchine ed apparecchi elettrici nca</b>  | Fabbricazione di motori, generatori e trasformatori elettrici                      | 22                         |
|   | Fabbricazione di apparecchiature per la distribuzione e il controllo dell'         | 5                          |
|   | Fabbricazione di fili e cavi isolati   | .                          |
|   | Fabbricazione di apparecchiature per illuminazione e di lampade elettriche         | 4                          |
|   | Fabbricazione di altre apparecchiature elettriche                                  | 12                         |
| <b>Totale</b>   | <b>43</b>  |                            |

(Continued)

|  |  | Attività Prevalenti |
|--|--|---------------------|
| <b>Fabbricazione di apparecchi radiotelevisivi e di apparecchiature per le comunicazioni</b>               | Fabbricazione di tubi e valvole elettronici e di altri componenti elettronici    | 1                   |
|  | Fabbricazione di apparecchi trasmettenti per la radiodiffusione e la             | 4                   |
|  | Fabbricazione di apparecchi riceventi per la radiodiffusione e la televisione,   | 1                   |
|  | <b>Totale</b>  | <b>6</b>            |
| <b>Fabbricazione di apparecchi medicali, di apparecchi di precisione, di strumenti ottici e di orologi</b> | Fabbricazione di apparecchi medicali e chirurgici e di apparecchi ortopedici     | 14                  |
|  | Fabbricazione di apparecchiature per il controllo dei processi industriali       | 2                   |
|  | Fabbricazione di strumenti ottici e di attrezzature fotografiche                 | 1                   |
|  | <b>Totale</b>  | <b>17</b>           |
| <b>Fabbricazione di autoveicoli, rimorchi e semirimorchi</b>   | Fabbricazione di autoveicoli   | 2                   |
|  | <b>Totale</b>  | <b>2</b>            |
| <b>Fabbricazione di altri mezzi di trasporto</b>   | Industria cantieristica: costruzioni navali e riparazioni di navi e imbarcazioni | 1                   |
|  | Fabbricazione di motocicli e biciclette  | 2                   |
|  | <b>Totale</b>  | <b>3</b>            |
| <b>Fabbricazione di mobili; altre industrie manifatturiere</b>   | Fabbricazione di mobili  | 26                  |
|  | Gioielleria e oreficeria   | 7                   |
|  | Fabbricazione di strumenti musicali  | 2                   |
|  | Altre industrie manifatturiere   | 15                  |
|  | <b>Totale</b>  | <b>50</b>           |
| <b>Totale Generale</b>   |  | <b>453</b>          |

## Industrie Manifatturiere: riepilogo per sottosezione

|  | Attività Prevalenti |
|--|---------------------|
| Industrie alimentari e delle bevande   | 48                  |
| Industrie tessili  | 8                   |
| Confezione di articoli di abbigliamento; preparazione, tintura e confezione di pellicce                                      | 18                  |
| Preparazione e concia del cuoio; fabbricazione di articoli da viaggio, borse, marocchineria, selleria e calzature            | 6                   |
| Industria del legno e dei prodotti in legno e sughero, esclusi i mobili; fabbricazione di articoli in materiali da intreccio | 22                  |
| Fabbricazione della pasta-carta, della carta e del cartone e dei prodotti di carta   | 8                   |
| Editoria, stampa e riproduzione di supporti registrati   | 37                  |
| Fabbricazione di prodotti chimici e di fibre sin-tetiche e artificiali   | 28                  |
| Fabbricazione di articoli in gomma e materie plastiche   | 18                  |
| Fabbricazione di prodotti della lavorazione di minerali  | 18                  |
| Metallurgia  | 2                   |
| Fabbricazione e lavorazione dei prodotti in metallo, esclusi macchine e impianti   | 64                  |
| Fabbricazione di macchine ed apparecchi meccanici  | 52                  |
| Fabbricazione di macchine per ufficio, di elaboratori e sistemi informatici  | 3                   |
| Fabbricazione di macchine ed apparecchi elettrici nca  | 43                  |
| Fabbricazione di apparecchi radiotelevisivi e di apparecchiature per le comunicazioni  | 6                   |
| Fabbricazione di apparecchi medicali, di apparecchi di precisione, di strumenti ottici e di orologi                          | 17                  |
| Fabbricazione di autoveicoli, rimorchi e semirimorchi  | 2                   |
| Fabbricazione di altri mezzi di trasporto  | 3                   |
| Fabbricazione di mobili; altre industrie manifatturiere  | 50                  |
| <b>Totale</b>  | <b>453</b>          |
| <b>Totale Generale</b>   | <b>453</b>          |

**Tavola 4.10 - Costruzioni e Impianti: Imprese per Forma Giuridica**

|                     | 2011       |            | 2012       |            |            |            |            |            |            |            |            |            |            |            |            |            | 2013  |
|---------------------|------------|------------|------------|------------|------------|------------|------------|------------|------------|------------|------------|------------|------------|------------|------------|------------|-------|
|                     | media      | media      | 2012       |            | 2013       |            |            |            |            |            |            |            |            |            |            |            | media |
|                     |            |            | Dic        | Gen        | Feb        | Mar        | Apr        | Mag        | Giu        | Lug        | Ago        | Set        | Ott        | Nov        | Dic        |            |       |
| Società             | 196        | 186        | 186        | 180        | 180        | 180        | 180        | 179        | 180        | 167        | 168        | 171        | 174        | 173        | 175        | 175        |       |
| Imprese Individuali | 203        | 207        | 207        | 208        | 209        | 209        | 207        | 207        | 206        | 204        | 204        | 208        | 209        | 209        | 209        | 209        |       |
| Enti Vari           | 1          | 1          | 1          | 1          | 1          | 1          | 1          | 1          | 1          | 1          | 1          | 1          | 1          | 1          | 1          | 1          |       |
| Altre               | .          | .          | .          | .          | .          | .          | 1          | 1          | 1          | 1          | 1          | 1          | 1          | 2          | 2          | 2          |       |
| <b>Totale</b>       | <b>400</b> | <b>394</b> | <b>394</b> | <b>389</b> | <b>390</b> | <b>390</b> | <b>389</b> | <b>388</b> | <b>388</b> | <b>373</b> | <b>374</b> | <b>381</b> | <b>385</b> | <b>385</b> | <b>387</b> | <b>387</b> |       |

**Tavola 4.11 - Costruzioni e Impianti: Dipendenti per forma giuridica e sesso**

|                        |               | 2011         |              | 2012         |              |              |              |              |              |              |              |              |              |              |              |              |              | 2013 |
|------------------------|---------------|--------------|--------------|--------------|--------------|--------------|--------------|--------------|--------------|--------------|--------------|--------------|--------------|--------------|--------------|--------------|--------------|------|
|                        |               |              |              | 2012         |              | 2013         |              |              |              |              |              |              |              |              |              |              |              |      |
|                        |               |              |              | Dic          | Gen          | Feb          | Mar          | Apr          | Mag          | Giu          | Lug          | Ago          | Set          | Ott          | Nov          | Dic          |              |      |
| Società                | M             | 954          | 871          | 857          | 854          | 849          | 844          | 847          | 843          | 850          | 854          | 849          | 840          | 855          | 849          | 830          | 847          |      |
|                        | F             | 94           | 98           | 91           | 90           | 91           | 91           | 90           | 90           | 88           | 88           | 89           | 89           | 89           | 88           | 90           | 89           |      |
|                        | <b>Totale</b> | <b>1.048</b> | <b>969</b>   | <b>948</b>   | <b>944</b>   | <b>940</b>   | <b>935</b>   | <b>937</b>   | <b>933</b>   | <b>938</b>   | <b>942</b>   | <b>938</b>   | <b>929</b>   | <b>944</b>   | <b>937</b>   | <b>920</b>   | <b>936</b>   |      |
| Imprese Individuali    | M             | 172          | 146          | 150          | 150          | 150          | 151          | 144          | 141          | 145          | 147          | 141          | 137          | 129          | 135          | 128          | 141          |      |
|                        | F             | 20           | 17           | 15           | 16           | 15           | 16           | 16           | 16           | 16           | 16           | 16           | 16           | 15           | 17           | 17           | 16           |      |
|                        | <b>Totale</b> | <b>192</b>   | <b>163</b>   | <b>165</b>   | <b>166</b>   | <b>165</b>   | <b>167</b>   | <b>160</b>   | <b>157</b>   | <b>161</b>   | <b>163</b>   | <b>157</b>   | <b>153</b>   | <b>144</b>   | <b>152</b>   | <b>145</b>   | <b>157</b>   |      |
| <b>Totale Generale</b> | M             | 1.126        | 1.017        | 1.007        | 1.004        | 999          | 995          | 991          | 984          | 995          | 1.001        | 990          | 977          | 984          | 984          | 958          | 988          |      |
|                        | F             | 114          | 115          | 106          | 106          | 106          | 107          | 106          | 106          | 104          | 104          | 105          | 105          | 104          | 105          | 107          | 105          |      |
|                        | <b>Totale</b> | <b>1.240</b> | <b>1.132</b> | <b>1.113</b> | <b>1.110</b> | <b>1.105</b> | <b>1.102</b> | <b>1.097</b> | <b>1.090</b> | <b>1.099</b> | <b>1.105</b> | <b>1.095</b> | <b>1.082</b> | <b>1.088</b> | <b>1.089</b> | <b>1.065</b> | <b>1.093</b> |      |

**Tavola 4.12 - Costruzioni e Impianti: attività per sezione, divisione e gruppo (Dicembre 2013)**

|                        |  | Attività Prevalenti |
|------------------------|--|---------------------|
| <b>Costruzioni</b>     | Preparazione del cantiere edile  | 27                  |
|                        | Edilizia e genio civile  | 118                 |
|                        | Installazione dei servizi in un fabbricato   | 146                 |
|                        | Lavori di completamento degli edifici  | 95                  |
|                        | Noleggio di macchine e attrezzature per la costruzione o la demolizione, con manovratore | 1                   |
|                        | <b>Totale</b>  | <b>387</b>          |
| <b>Totale Generale</b> | <b>387</b>   |                     |



**Tavola 4.13 - Commercio: Imprese per Forma Giuridica**

|                               | 2011         |              | 2012         |              | 2013         |              |              |              |              |              |              |              |              |              |              |              |
|-------------------------------|--------------|--------------|--------------|--------------|--------------|--------------|--------------|--------------|--------------|--------------|--------------|--------------|--------------|--------------|--------------|--------------|
|                               |              |              | 2012         |              | 2013         |              |              |              |              |              |              |              |              |              |              |              |
|                               |              |              | Dic          | Gen          | Feb          | Mar          | Apr          | Mag          | Giu          | Lug          | Ago          | Set          | Ott          | Nov          | Dic          |              |
| Società                       | 881          | 847          | 847          | 825          | 832          | 840          | 842          | 847          | 850          | 806          | 815          | 825          | 825          | 826          | 830          | 830          |
| Imprese Individuali           | 505          | 484          | 484          | 480          | 478          | 480          | 478          | 478          | 478          | 474          | 481          | 482          | 486          | 486          | 489          | 489          |
| Attività libero professionali | 91           | 86           | 86           | 87           | 89           | 89           | 88           | 88           | 87           | 87           | 88           | 89           | 88           | 89           | 87           | 87           |
| Cooperative                   | 6            | 6            | 6            | 6            | 7            | 7            | 7            | 7            | 7            | 7            | 7            | 7            | 7            | 7            | 7            | 7            |
| Consorzi                      | 1            | 1            | 1            | 1            | 1            | 1            | 1            | 1            | 1            | 1            | 1            | 1            | 1            | 1            | 1            | 1            |
| Enti Vari                     | 2            | 2            | 2            | 2            | 2            | 2            | 2            | 2            | 2            | 2            | 2            | 2            | 2            | 2            | 2            | 2            |
| Altre                         | .            | 1            | 1            | 1            | 1            | 1            | 1            | 1            | 1            | 1            | 2            | 1            | 1            | 1            | 1            | 1            |
| <b>Totale</b>                 | <b>1.486</b> | <b>1.427</b> | <b>1.427</b> | <b>1.402</b> | <b>1.410</b> | <b>1.420</b> | <b>1.419</b> | <b>1.424</b> | <b>1.426</b> | <b>1.378</b> | <b>1.396</b> | <b>1.407</b> | <b>1.410</b> | <b>1.412</b> | <b>1.417</b> | <b>1.417</b> |

**Tavola 4.14 - Commercio: Dipendenti per forma giuridica e sesso**

|                               |               | 2011         |              | 2012         |              | 2013         |              |              |              |              |              |              |              |              |              |              |              |
|-------------------------------|---------------|--------------|--------------|--------------|--------------|--------------|--------------|--------------|--------------|--------------|--------------|--------------|--------------|--------------|--------------|--------------|--------------|
|                               |               | media        |              | 2012         |              | 2013         |              |              |              |              |              |              |              |              |              |              |              |
|                               |               | media        | media        | Dic          | Gen          | Feb          | Mar          | Apr          | Mag          | Giu          | Lug          | Ago          | Set          | Ott          | Nov          | Dic          |              |
| Società                       | M             | 1.280        | 1.313        | 1.300        | 1.278        | 1.281        | 1.297        | 1.315        | 1.334        | 1.343        | 1.371        | 1.354        | 1.321        | 1.294        | 1.272        | 1.262        | 1.310        |
|                               | F             | 1.162        | 1.137        | 1.121        | 1.076        | 1.075        | 1.118        | 1.136        | 1.150        | 1.175        | 1.206        | 1.184        | 1.159        | 1.148        | 1.122        | 1.116        | 1.139        |
|                               | <b>Totale</b> | <b>2.442</b> | <b>2.450</b> | <b>2.421</b> | <b>2.354</b> | <b>2.356</b> | <b>2.415</b> | <b>2.451</b> | <b>2.484</b> | <b>2.518</b> | <b>2.577</b> | <b>2.538</b> | <b>2.480</b> | <b>2.442</b> | <b>2.394</b> | <b>2.378</b> | <b>2.449</b> |
| Imprese Individuali           | M             | 232          | 231          | 225          | 206          | 207          | 233          | 237          | 244          | 257          | 285          | 290          | 261          | 254          | 249          | 249          | 248          |
|                               | F             | 361          | 363          | 328          | 286          | 286          | 343          | 387          | 407          | 414          | 462          | 468          | 415          | 377          | 347          | 345          | 378          |
|                               | <b>Totale</b> | <b>593</b>   | <b>594</b>   | <b>553</b>   | <b>492</b>   | <b>493</b>   | <b>576</b>   | <b>624</b>   | <b>651</b>   | <b>671</b>   | <b>747</b>   | <b>758</b>   | <b>676</b>   | <b>631</b>   | <b>596</b>   | <b>594</b>   | <b>626</b>   |
| Attività libero professionali | M             | 1            | 1            | 1            | 1            | 1            | 1            | 1            | 1            | .            | .            | .            | .            | .            | .            | .            | 0            |
|                               | F             | 4            | 4            | 5            | 5            | 5            | 5            | 5            | 5            | 4            | 4            | 4            | 4            | 4            | 4            | 4            | 4            |
|                               | <b>Totale</b> | <b>5</b>     | <b>5</b>     | <b>6</b>     | <b>6</b>     | <b>6</b>     | <b>6</b>     | <b>6</b>     | <b>6</b>     | <b>4</b>     | <b>4</b>     | <b>4</b>     | <b>4</b>     | <b>4</b>     | <b>4</b>     | <b>4</b>     | <b>4</b>     |
| Cooperative                   | M             | 7            | 8            | 10           | 10           | 11           | 12           | 13           | 13           | 15           | 16           | 15           | 13           | 13           | 13           | 13           | 13           |
|                               | F             | 31           | 33           | 37           | 37           | 41           | 46           | 45           | 45           | 48           | 52           | 52           | 46           | 45           | 47           | 45           | 46           |
|                               | <b>Totale</b> | <b>38</b>    | <b>41</b>    | <b>47</b>    | <b>47</b>    | <b>52</b>    | <b>58</b>    | <b>58</b>    | <b>58</b>    | <b>63</b>    | <b>68</b>    | <b>67</b>    | <b>59</b>    | <b>58</b>    | <b>60</b>    | <b>58</b>    | <b>59</b>    |
| Consorzi                      | M             | 7            | 8            | 8            | 8            | 8            | 8            | 8            | 8            | 8            | 8            | 8            | 8            | 8            | 8            | 8            | 8            |
|                               | F             | 2            | 2            | 2            | 2            | 2            | 2            | 2            | 2            | 2            | 2            | 2            | 2            | 2            | 2            | 2            | 2            |
|                               | <b>Totale</b> | <b>9</b>     | <b>10</b>    | <b>10</b>    | <b>10</b>    | <b>10</b>    | <b>10</b>    | <b>10</b>    | <b>10</b>    | <b>10</b>    | <b>10</b>    | <b>10</b>    | <b>10</b>    | <b>10</b>    | <b>10</b>    | <b>10</b>    | <b>10</b>    |
| <b>Totale Generale</b>        | M             | 1.527        | 1.561        | 1.544        | 1.503        | 1.508        | 1.551        | 1.574        | 1.600        | 1.623        | 1.680        | 1.667        | 1.603        | 1.569        | 1.542        | 1.532        | 1.579        |
|                               | F             | 1.560        | 1.539        | 1.493        | 1.406        | 1.409        | 1.514        | 1.575        | 1.609        | 1.643        | 1.726        | 1.710        | 1.626        | 1.576        | 1.522        | 1.512        | 1.569        |
|                               | <b>Totale</b> | <b>3.087</b> | <b>3.100</b> | <b>3.037</b> | <b>2.909</b> | <b>2.917</b> | <b>3.065</b> | <b>3.149</b> | <b>3.209</b> | <b>3.266</b> | <b>3.406</b> | <b>3.377</b> | <b>3.229</b> | <b>3.145</b> | <b>3.064</b> | <b>3.044</b> | <b>3.148</b> |

**Tavola 4.15 - Commercio: attività per sezione, divisione e gruppo (Dicembre 2013)**

|  | Attività Prevalenti                                       |
|--|---|
| <b>Codici del commercio non convertiti</b>   | Attività Varie  |
|  | <b>Totale</b>   |
| <b>Commercio, manutenzione e riparazione di autoveicoli e motocicli; vendita al dettaglio di carburanti per autotrazione</b> | Commercio di autoveicoli                                  |
|  | Manutenzione e riparazione di autoveicol                  |
|  | Commercio, manutenzione e riparazione di                  |
|  | <b>Totale</b>   |
| <b>Commercio all'ingrosso e intermediari del commercio</b>   | Commercio all'ingrosso legge 22/11/2005                   |
|  | Intermediari del commercio                                |
|  | <b>Totale</b>   |
| <b>Commercio al dettaglio, riparazione di beni personali e per la casa</b>   | Commercio al dettaglio legge 22/11/2005                   |
|  | Riparazione di beni di consumo personali                  |
|  | <b>Totale</b>   |
| <b>Commercio ambulante all'ingrosso o al dettaglio</b>   | Commercio Ambulante, tabelle della legge 22/11/2005 N 168 |
|  | <b>Totale</b>   |
| <b>Totale Generale</b>   | <b>1.417</b>  |

**Tavola 4.16 - Alberghi e Ristoranti: Imprese per Forma Giuridica**

|                     | 2011      |           | 2012      |           | 2013      |           |           |           |           |           |           |           |           |           |           |  |
|---------------------|-----------|-----------|-----------|-----------|-----------|-----------|-----------|-----------|-----------|-----------|-----------|-----------|-----------|-----------|-----------|--|
|                     |           |           | 2012      |           | 2013      |           |           |           |           |           |           |           |           |           |           |  |
|                     |           |           | Dic       | Gen       | Feb       | Mar       | Apr       | Mag       | Giu       | Lug       | Ago       | Set       | Ott       | Nov       | Dic       |  |
| Società             | 23        | 25        | 25        | 24        | 24        | 24        | 23        | 23        | 23        | 23        | 24        | 25        | 25        | 25        | 25        |  |
| Imprese Individuali | 15        | 16        | 16        | 15        | 15        | 13        | 14        | 14        | 14        | 13        | 12        | 12        | 11        | 11        | 11        |  |
| Enti Vari           | 2         | 2         | 2         | 2         | 2         | 2         | 2         | 2         | 2         | 2         | 2         | 2         | 2         | 2         | 2         |  |
| <b>Totale</b>       | <b>40</b> | <b>43</b> | <b>43</b> | <b>41</b> | <b>41</b> | <b>39</b> | <b>39</b> | <b>39</b> | <b>39</b> | <b>38</b> | <b>38</b> | <b>39</b> | <b>38</b> | <b>38</b> | <b>38</b> |  |

**Tavola 4.17 - Alberghi e Ristoranti: Dipendenti per forma giuridica e sesso**

|                        |               | 2011       |            | 2012       |            | 2013       |            |            |            |            |            |            |            |            |            |            |  |
|------------------------|---------------|------------|------------|------------|------------|------------|------------|------------|------------|------------|------------|------------|------------|------------|------------|------------|--|
|                        |               | media      | media      | 2012       |            | 2013       |            |            |            |            |            |            |            |            |            |            |  |
|                        |               |            |            | Dic        | Gen        | Feb        | Mar        | Apr        | Mag        | Giu        | Lug        | Ago        | Set        | Ott        | Nov        | Dic        |  |
| Società                | M             | 64         | 69         | 57         | 51         | 50         | 62         | 65         | 64         | 67         | 66         | 64         | 65         | 60         | 51         | 60         |  |
|                        | F             | 39         | 38         | 33         | 29         | 30         | 34         | 36         | 36         | 40         | 46         | 44         | 43         | 37         | 37         | 38         |  |
|                        | <b>Totale</b> | <b>103</b> | <b>107</b> | <b>90</b>  | <b>80</b>  | <b>80</b>  | <b>96</b>  | <b>101</b> | <b>100</b> | <b>107</b> | <b>112</b> | <b>108</b> | <b>108</b> | <b>97</b>  | <b>88</b>  | <b>89</b>  |  |
| Imprese Individuali    | M             | 24         | 31         | 35         | 31         | 30         | 33         | 35         | 38         | 39         | 41         | 39         | 38         | 35         | 34         | 35         |  |
|                        | F             | 98         | 104        | 107        | 105        | 104        | 108        | 110        | 109        | 109        | 113        | 110        | 105        | 104        | 103        | 104        |  |
|                        | <b>Totale</b> | <b>122</b> | <b>135</b> | <b>142</b> | <b>136</b> | <b>134</b> | <b>141</b> | <b>145</b> | <b>147</b> | <b>148</b> | <b>154</b> | <b>149</b> | <b>143</b> | <b>139</b> | <b>137</b> | <b>138</b> |  |
| Enti Vari              | M             | 8          | 10         | 8          | 6          | 5          | 7          | 9          | 9          | 9          | 10         | 9          | 8          | 8          | 7          | 8          |  |
|                        | F             | 11         | 11         | 11         | 12         | 12         | 11         | 11         | 11         | 11         | 10         | 10         | 10         | 10         | 9          | 10         |  |
|                        | <b>Totale</b> | <b>19</b>  | <b>21</b>  | <b>19</b>  | <b>18</b>  | <b>17</b>  | <b>18</b>  | <b>20</b>  | <b>20</b>  | <b>20</b>  | <b>20</b>  | <b>19</b>  | <b>18</b>  | <b>18</b>  | <b>17</b>  | <b>19</b>  |  |
| <b>Totale Generale</b> | M             | 96         | 110        | 100        | 88         | 85         | 102        | 109        | 111        | 115        | 117        | 112        | 111        | 103        | 93         | 103        |  |
|                        | F             | 148        | 153        | 151        | 146        | 146        | 153        | 157        | 156        | 160        | 169        | 164        | 158        | 151        | 149        | 152        |  |
|                        | <b>Totale</b> | <b>244</b> | <b>263</b> | <b>251</b> | <b>234</b> | <b>231</b> | <b>255</b> | <b>266</b> | <b>267</b> | <b>275</b> | <b>286</b> | <b>276</b> | <b>269</b> | <b>254</b> | <b>242</b> | <b>244</b> |  |

**Tavola 4.18 - Alberghi e Ristoranti: attività per sezione , divisione e gruppo (Dicembre 2013)**

|                              |   | Attività Prevalenti |
|------------------------------|---|---------------------|
| <b>Alberghi e ristoranti</b> | Alberghi                                      | 27                  |
|                              | Campeggi ed altri alloggi per brevi soggiorni | 3                   |
|                              | Ristoranti                                    | 1                   |
|                              | Bar   | 1                   |
|                              | Mense e fornitura di pasti preparati          | 6                   |
|                              | <b>Totale</b>                                 | <b>38</b>           |
| <b>Totale Generale</b>       | <b>38</b>                                     |                     |

**Tavola 4.19 - Trasporti e Comunicazioni: Imprese per Forma Giuridica**

|                     | 2011       | 2012       | 2013       |            |            |            |            |            |            |            |            |            |            |            |            |            |
|---------------------|------------|------------|------------|------------|------------|------------|------------|------------|------------|------------|------------|------------|------------|------------|------------|------------|
|                     |            |            | 2012       |            |            |            |            |            | 2013       |            |            |            |            |            |            |            |
|                     |            |            | Dic        | Gen        | Feb        | Mar        | Apr        | Mag        | Giu        | Lug        | Ago        | Set        | Ott        | Nov        | Dic        |            |
| Società             | 111        | 100        | 100        | 102        | 102        | 102        | 99         | 100        | 100        | 92         | 93         | 94         | 95         | 95         | 94         | 94         |
| Imprese Individuali | 63         | 59         | 59         | 57         | 57         | 56         | 57         | 57         | 56         | 51         | 57         | 57         | 54         | 54         | 52         | 52         |
| Cooperative         | 1          | 1          | 1          | 1          | 1          | 1          | 1          | 1          | 1          | 1          | 1          | 1          | 1          | 1          | 1          | 1          |
| Consorzi            | 1          | .          | .          | .          | .          | .          | .          | .          | .          | .          | .          | .          | .          | .          | .          | .          |
| <b>Totale</b>       | <b>176</b> | <b>160</b> | <b>160</b> | <b>160</b> | <b>160</b> | <b>159</b> | <b>157</b> | <b>158</b> | <b>157</b> | <b>144</b> | <b>151</b> | <b>152</b> | <b>150</b> | <b>150</b> | <b>147</b> | <b>147</b> |

**Tavola 4.20 - Trasporti e Comunicazioni: Dipendenti per forma giuridica e sesso**

|                        |               | 2011       | 2012       | 2013       |            |            |            |            |            |            |            |            |            |            |            |            |            |
|------------------------|---------------|------------|------------|------------|------------|------------|------------|------------|------------|------------|------------|------------|------------|------------|------------|------------|------------|
|                        |               | media      | media      | 2012       |            |            |            |            |            | 2013       |            |            |            |            |            |            |            |
|                        |               |            |            | Dic        | Gen        | Feb        | Mar        | Apr        | Mag        | Giu        | Lug        | Ago        | Set        | Ott        | Nov        | Dic        |            |
| Società                | M             | 307        | 294        | 280        | 281        | 274        | 275        | 275        | 280        | 281        | 284        | 281        | 280        | 284        | 279        | 276        | 279        |
|                        | F             | 216        | 222        | 222        | 220        | 223        | 221        | 216        | 217        | 217        | 222        | 222        | 220        | 221        | 223        | 222        | 220        |
|                        | <b>Totale</b> | <b>523</b> | <b>516</b> | <b>502</b> | <b>501</b> | <b>497</b> | <b>496</b> | <b>491</b> | <b>497</b> | <b>498</b> | <b>506</b> | <b>503</b> | <b>500</b> | <b>505</b> | <b>502</b> | <b>498</b> | <b>499</b> |
| Imprese Individuali    | M             | 13         | 14         | 14         | 10         | 10         | 10         | 11         | 11         | 9          | 9          | 9          | 12         | 12         | 12         | 11         | 11         |
|                        | F             | 17         | 16         | 15         | 15         | 15         | 15         | 17         | 17         | 17         | 18         | 18         | 17         | 17         | 17         | 17         | 17         |
|                        | <b>Totale</b> | <b>30</b>  | <b>30</b>  | <b>29</b>  | <b>25</b>  | <b>25</b>  | <b>25</b>  | <b>28</b>  | <b>28</b>  | <b>26</b>  | <b>27</b>  | <b>27</b>  | <b>29</b>  | <b>29</b>  | <b>29</b>  | <b>28</b>  | <b>28</b>  |
| <b>Totale Generale</b> | M             | 320        | 308        | 294        | 291        | 284        | 285        | 286        | 291        | 290        | 293        | 290        | 292        | 296        | 291        | 287        | 290        |
|                        | F             | 233        | 238        | 237        | 235        | 238        | 236        | 233        | 234        | 234        | 240        | 240        | 237        | 238        | 240        | 239        | 237        |
|                        | <b>Totale</b> | <b>553</b> | <b>546</b> | <b>531</b> | <b>526</b> | <b>522</b> | <b>521</b> | <b>519</b> | <b>525</b> | <b>524</b> | <b>533</b> | <b>530</b> | <b>529</b> | <b>534</b> | <b>531</b> | <b>526</b> | <b>527</b> |

**Tavola 4.21 - Trasporti e Comunicazioni: attività per sezione , divisione e gruppo (Dicembre 2013)**

|  | Attività Prevalenti   |
|--|---|
| <b>Trasporti terrestri; trasporti mediante condotte</b>                                    | Altri trasporti terrestri   |
|  | 83  |
|  | <b>Totale</b>   |
|  | <b>83</b>   |
| <b>Trasporti aerei</b>   | Trasporti aerei non di linea  |
|  | 1   |
|  | <b>Totale</b>   |
|  | <b>1</b>  |
| <b>Attività di supporto ed ausiliarie dei trasporti; attività delle agenzie di viaggio</b> | Movimentazione merci e magazzinaggio  |
|  | 4   |
|  | Altre attività connesse ai trasporti  |
|  | 2   |
|  | Attività delle agenzie di viaggio e degli operatori turistici; attività di assistenza turistica |
|  | 41  |
|  | Attività delle altre agenzie di trasporto   |
|  | 10  |
|  | <b>Totale</b>   |
|  | <b>57</b>   |
| <b>Poste e telecomunicazioni</b>   | Telecomunicazioni   |
|  | 6   |
|  | <b>Totale</b>   |
|  | <b>6</b>  |
| <b>Totale Generale</b>   | <b>147</b>  |

**Tavola 4.22 - Attività finanziarie: Imprese per Forma Giuridica**

|                               | 2011      |           | 2012      |           | 2013      |           |           |           |           |           |           |           |           |           |           |           |           |
|-------------------------------|-----------|-----------|-----------|-----------|-----------|-----------|-----------|-----------|-----------|-----------|-----------|-----------|-----------|-----------|-----------|-----------|-----------|
|                               |           |           | 2012      |           | 2013      |           |           |           |           |           |           |           |           |           |           |           |           |
|                               |           |           | Dic       | Gen       | Feb       | Mar       | Apr       | Mag       | Giu       | Lug       | Ago       | Set       | Ott       | Nov       | Dic       |           |           |
| Società                       | 87        | 66        | 66        | 67        | 65        | 67        | 67        | 67        | 65        | 66        | 63        | 61        | 61        | 61        | 61        | 60        | 60        |
| Imprese Individuali           | 5         | 4         | 4         | 4         | 4         | 4         | 4         | 4         | 4         | 4         | 4         | 4         | 4         | 4         | 4         | 5         | 5         |
| Attività libero professionali | 3         | 5         | 5         | 5         | 5         | 5         | 5         | 5         | 5         | 5         | 5         | 6         | 7         | 7         | 7         | 7         | 7         |
| Enti Vari                     | 1         | 1         | 1         | 1         | 1         | 1         | 1         | 1         | 1         | 1         | 1         | 1         | 1         | 1         | 1         | 1         | 1         |
| Altre                         | .         | 1         | 1         | 1         | 1         | 1         | 1         | 1         | 1         | 1         | 1         | 1         | 1         | 1         | 1         | 1         | 1         |
| <b>Totale</b>                 | <b>96</b> | <b>77</b> | <b>77</b> | <b>78</b> | <b>76</b> | <b>78</b> | <b>78</b> | <b>76</b> | <b>77</b> | <b>74</b> | <b>72</b> | <b>73</b> | <b>74</b> | <b>74</b> | <b>74</b> | <b>74</b> | <b>74</b> |

**Tavola 4.23 - Attività finanziarie: Dipendenti per forma giuridica e sesso**

|                               |               | 2011         |            | 2012       |            | 2013       |            |            |            |            |            |            |            |            |            |            |            |
|-------------------------------|---------------|--------------|------------|------------|------------|------------|------------|------------|------------|------------|------------|------------|------------|------------|------------|------------|------------|
|                               |               | media        |            | 2012       |            | 2013       |            |            |            |            |            |            |            |            |            |            |            |
|                               |               | media        | media      | Dic        | Gen        | Feb        | Mar        | Apr        | Mag        | Giu        | Lug        | Ago        | Set        | Ott        | Nov        | Dic        |            |
| Società                       | M             | 481          | 440        | 424        | 416        | 418        | 415        | 419        | 416        | 408        | 419        | 406        | 411        | 404        | 402        | 402        | 411        |
|                               | F             | 435          | 411        | 400        | 379        | 374        | 373        | 374        | 371        | 369        | 374        | 367        | 371        | 366        | 364        | 363        | 370        |
|                               | <b>Totale</b> | <b>916</b>   | <b>851</b> | <b>824</b> | <b>795</b> | <b>792</b> | <b>788</b> | <b>793</b> | <b>787</b> | <b>777</b> | <b>793</b> | <b>773</b> | <b>782</b> | <b>770</b> | <b>766</b> | <b>765</b> | <b>781</b> |
| Imprese Individuali           | M             | 14           | 15         | 13         | 14         | 14         | 14         | 14         | 14         | 14         | 14         | 13         | 13         | 13         | 13         | 13         | 14         |
|                               | F             | 6            | 6          | 5          | 5          | 5          | 5          | 5          | 5          | 5          | 5          | 5          | 5          | 5          | 5          | 5          | 5          |
|                               | <b>Totale</b> | <b>20</b>    | <b>21</b>  | <b>18</b>  | <b>19</b>  | <b>19</b>  | <b>19</b>  | <b>19</b>  | <b>19</b>  | <b>19</b>  | <b>19</b>  | <b>18</b>  | <b>18</b>  | <b>18</b>  | <b>18</b>  | <b>18</b>  | <b>19</b>  |
| Attività libero professionali | F             | .            | .          | .          | .          | .          | .          | .          | .          | .          | .          | .          | .          | .          | .          | 2          | 0          |
|                               | <b>Totale</b> | <b>.</b>     | <b>.</b>   | <b>.</b>   | <b>.</b>   | <b>.</b>   | <b>.</b>   | <b>.</b>   | <b>.</b>   | <b>.</b>   | <b>.</b>   | <b>.</b>   | <b>.</b>   | <b>.</b>   | <b>.</b>   | <b>2</b>   | <b>0</b>   |
| Enti Vari                     | M             | 48           | 48         | 48         | 48         | 48         | 48         | 48         | 48         | 48         | 48         | 48         | 48         | 48         | 48         | 48         | 48         |
|                               | F             | 44           | 46         | 47         | 47         | 47         | 47         | 47         | 47         | 47         | 47         | 47         | 47         | 47         | 47         | 47         | 47         |
|                               | <b>Totale</b> | <b>92</b>    | <b>94</b>  | <b>95</b>  | <b>95</b>  | <b>95</b>  | <b>95</b>  | <b>95</b>  | <b>95</b>  | <b>95</b>  | <b>95</b>  | <b>95</b>  | <b>95</b>  | <b>95</b>  | <b>95</b>  | <b>95</b>  | <b>95</b>  |
| <b>Totale Generale</b>        | M             | 543          | 503        | 485        | 478        | 480        | 477        | 481        | 478        | 470        | 481        | 467        | 472        | 465        | 463        | 463        | 473        |
|                               | F             | 485          | 463        | 452        | 431        | 426        | 425        | 426        | 423        | 421        | 426        | 419        | 423        | 418        | 416        | 417        | 422        |
|                               | <b>Totale</b> | <b>1.028</b> | <b>966</b> | <b>937</b> | <b>909</b> | <b>906</b> | <b>902</b> | <b>907</b> | <b>901</b> | <b>891</b> | <b>907</b> | <b>886</b> | <b>895</b> | <b>883</b> | <b>879</b> | <b>880</b> | <b>895</b> |

**Tavola 4.24 - Attività finanziarie: attività per sezione , divisione e gruppo (Dicembre 2013)**

|  | Attività Prevalenti   |           |
|--|---|-----------|
| <b>Intermediazione monetaria e finanziaria (escluse le assicurazioni e i fondi pensione)</b> | Intermediazione monetaria   | 11        |
|  | Altre intermediazioni finanziarie   | 19        |
|  | <b>Totale</b>   | <b>30</b> |
| <b>Assicurazioni e fondi pensione, escluse le assicurazioni sociali obbligatorie</b>         | Assicurazioni e fondi pensione, escluse le assicurazioni sociali obbligatorie                     | 15        |
|  | <b>Totale</b>   | <b>15</b> |
| <b>Attività ausiliarie dell'intermediazione finanziaria e delle assicurazioni</b>            | Attività ausiliarie dell'intermediazione finanziaria, escluse le assicurazioni e i fondi pensione | 4         |
|  | Attività ausiliarie delle assicurazioni e dei fondi pensione                                      | 25        |
|  | <b>Totale</b>   | <b>29</b> |
| <b>Totale Generale</b>   | <b>74</b>   |           |

**Tavola 4.25 - Attività immobiliari , informatica, servizi alle imprese: Imprese per Forma Giuridica**

|                               | 2011         |              | 2012         |              | 2013         |              |              |              |              |              |              |              |              |              |              |              |
|-------------------------------|--------------|--------------|--------------|--------------|--------------|--------------|--------------|--------------|--------------|--------------|--------------|--------------|--------------|--------------|--------------|--------------|
|                               |              |              | 2012         |              |              |              |              |              |              |              |              |              |              |              | 2013         |              |
|                               |              |              | Dic          | Gen          | Feb          | Mar          | Apr          | Mag          | Giu          | Lug          | Ago          | Set          | Ott          | Nov          |              | Dic          |
| Società                       | 1.337        | 1.182        | 1.182        | 1.153        | 1.147        | 1.136        | 1.122        | 1.119        | 1.116        | 1.050        | 1.056        | 1.061        | 1.078        | 1.087        | 1.077        | 1.077        |
| Imprese Individuali           | 85           | 79           | 79           | 76           | 77           | 76           | 77           | 77           | 77           | 77           | 75           | 72           | 73           | 75           | 74           | 74           |
| Attività libero professionali | 538          | 527          | 527          | 527          | 528          | 527          | 526          | 529          | 529          | 529          | 530          | 531          | 533          | 534          | 526          | 526          |
| Cooperative                   | 42           | 41           | 41           | 41           | 41           | 41           | 41           | 41           | 41           | 41           | 41           | 41           | 41           | 41           | 41           | 41           |
| Consorzi                      | 5            | 5            | 5            | 5            | 5            | 5            | 5            | 5            | 5            | 5            | 5            | 5            | 5            | 5            | 5            | 5            |
| Enti Vari                     | 17           | 18           | 18           | 18           | 18           | 18           | 18           | 18           | 18           | 18           | 18           | 18           | 18           | 18           | 18           | 18           |
| Altre                         | .            | .            | .            | .            | .            | .            | .            | .            | .            | .            | .            | 1            | 1            | .            | .            | .            |
| <b>Totale</b>                 | <b>2.024</b> | <b>1.852</b> | <b>1.852</b> | <b>1.820</b> | <b>1.816</b> | <b>1.803</b> | <b>1.789</b> | <b>1.789</b> | <b>1.786</b> | <b>1.720</b> | <b>1.725</b> | <b>1.729</b> | <b>1.749</b> | <b>1.760</b> | <b>1.741</b> | <b>1.741</b> |

**Tavola 4.26 - Attività immobiliari, informatica, servizi alle imprese: Dipendenti per forma giuridica e sesso**

|                               |               | 2011         |              | 2012         |              | 2013         |              |              |              |              |              |              |              |              |              |              |              |
|-------------------------------|---------------|--------------|--------------|--------------|--------------|--------------|--------------|--------------|--------------|--------------|--------------|--------------|--------------|--------------|--------------|--------------|--------------|
|                               |               | <i>media</i> |              | <i>media</i> |              | <i>media</i> |              |              |              |              |              |              |              |              |              |              |              |
|                               |               |              |              | Dic          | Gen          | Feb          | Mar          | Apr          | Mag          | Giu          | Lug          | Ago          | Set          | Ott          | Nov          | Dic          |              |
| Società                       | M             | 1.128        | 1.123        | 1.094        | 1.090        | 1.074        | 1.071        | 1.052        | 1.053        | 1.054        | 1.062        | 1.047        | 1.054        | 1.036        | 1.038        | 1.029        | 1.055        |
|                               | F             | 801          | 789          | 772          | 759          | 757          | 749          | 740          | 744          | 726          | 734          | 730          | 731          | 735          | 741          | 734          | 740          |
|                               | <b>Totale</b> | <b>1.929</b> | <b>1.912</b> | <b>1.866</b> | <b>1.849</b> | <b>1.831</b> | <b>1.820</b> | <b>1.792</b> | <b>1.797</b> | <b>1.780</b> | <b>1.796</b> | <b>1.777</b> | <b>1.785</b> | <b>1.771</b> | <b>1.779</b> | <b>1.763</b> | <b>1.795</b> |
| Imprese Individuali           | M             | 37           | 31           | 32           | 32           | 33           | 32           | 33           | 36           | 35           | 37           | 37           | 35           | 34           | 28           | 28           | 34           |
|                               | F             | 59           | 61           | 60           | 59           | 58           | 59           | 59           | 58           | 59           | 56           | 57           | 55           | 59           | 55           | 53           | 57           |
|                               | <b>Totale</b> | <b>96</b>    | <b>92</b>    | <b>92</b>    | <b>91</b>    | <b>91</b>    | <b>91</b>    | <b>92</b>    | <b>94</b>    | <b>94</b>    | <b>93</b>    | <b>94</b>    | <b>90</b>    | <b>93</b>    | <b>83</b>    | <b>81</b>    | <b>91</b>    |
| Attività libero professionali | M             | 32           | 35           | 34           | 33           | 32           | 33           | 34           | 33           | 34           | 33           | 33           | 31           | 31           | 31           | 30           | 32           |
|                               | F             | 197          | 196          | 192          | 194          | 194          | 192          | 195          | 196          | 196          | 193          | 189          | 190          | 190          | 189          | 188          | 192          |
|                               | <b>Totale</b> | <b>229</b>   | <b>231</b>   | <b>226</b>   | <b>227</b>   | <b>226</b>   | <b>225</b>   | <b>229</b>   | <b>229</b>   | <b>230</b>   | <b>226</b>   | <b>222</b>   | <b>221</b>   | <b>221</b>   | <b>220</b>   | <b>218</b>   | <b>224</b>   |
| Cooperative                   | M             | 20           | 20           | 19           | 19           | 19           | 19           | 19           | 19           | 19           | 19           | 19           | 19           | 19           | 19           | 19           | 19           |
|                               | F             | 10           | 9            | 8            | 8            | 8            | 8            | 8            | 8            | 8            | 8            | 8            | 8            | 8            | 8            | 8            | 8            |
|                               | <b>Totale</b> | <b>30</b>    | <b>29</b>    | <b>27</b>    | <b>27</b>    | <b>27</b>    | <b>27</b>    | <b>27</b>    | <b>27</b>    | <b>27</b>    | <b>27</b>    | <b>27</b>    | <b>27</b>    | <b>27</b>    | <b>27</b>    | <b>27</b>    | <b>27</b>    |
| Consorzi                      | M             | 1            | 1            | 1            | 1            | 1            | 1            | 1            | 1            | 2            | 2            | 2            | 1            | 1            | 1            | 1            | 1            |
|                               | F             | 2            | 3            | 3            | 3            | 3            | 3            | 3            | 3            | 3            | 3            | 3            | 3            | 3            | 3            | 3            | 3            |
|                               | <b>Totale</b> | <b>3</b>     | <b>4</b>     | <b>4</b>     | <b>4</b>     | <b>4</b>     | <b>4</b>     | <b>4</b>     | <b>4</b>     | <b>5</b>     | <b>5</b>     | <b>5</b>     | <b>4</b>     | <b>4</b>     | <b>4</b>     | <b>4</b>     | <b>4</b>     |
| <b>Totale Generale</b>        | M             | 1.218        | 1.210        | 1.180        | 1.175        | 1.159        | 1.156        | 1.139        | 1.142        | 1.144        | 1.153        | 1.138        | 1.140        | 1.121        | 1.117        | 1.107        | 1.141        |
|                               | F             | 1.069        | 1.058        | 1.035        | 1.023        | 1.020        | 1.011        | 1.005        | 1.009        | 992          | 994          | 987          | 987          | 995          | 996          | 986          | 1.000        |
|                               | <b>Totale</b> | <b>2.287</b> | <b>2.268</b> | <b>2.215</b> | <b>2.198</b> | <b>2.179</b> | <b>2.167</b> | <b>2.144</b> | <b>2.151</b> | <b>2.136</b> | <b>2.147</b> | <b>2.125</b> | <b>2.127</b> | <b>2.116</b> | <b>2.113</b> | <b>2.093</b> | <b>2.141</b> |

**Tavola 4.27 - Attività immobiliari, informatica, servizi alle imprese: attività per sezione , divisione e gruppo (Dicembre 2013)**

|   |   | <b>Attività Prevalenti</b> |
|---|---|----------------------------|
| <b>Attività immobiliari</b>   | Attività immobiliari in conto proprio   | 263                        |
|   | Locazione di beni immobili  | 3                          |
|   | Attività immobiliare per conto terzi  | 52                         |
|   | <b>Totale</b>   | <b>318</b>                 |
| <b>Noleggio di macchinari e attrezzature senza operatore e di beni per uso personale e domestici-co</b> | Noleggio di autovetture   | 10                         |
|   | Noleggio di altri mezzi di trasporto  | 9                          |
|   | Noleggio di altre macchine e attrezzature   | 8                          |
|   | Noleggio di beni per uso personale e domestico                                    | .                          |
|   | <b>Totale</b>   | <b>27</b>                  |
| <b>Informatica e attività connesse</b>  | Consulenza per installazione di sistemi informatici                               | 13                         |
|   | Realizzazione di software e consulenza informatica                                | 83                         |
|   | Elaborazione elettronica dei dati   | 7                          |
|   | Attività delle banche di dati   | 2                          |
|   | Manutenzione e riparazione di macchine per ufficio e apparecchiature              | 9                          |
|   | Altre attività connesse all'informatica   | 19                         |
|   | <b>Totale</b>   | <b>133</b>                 |
| <b>Ricerca e sviluppo</b>   | Ricerca e sviluppo sperimentale nel campo delle scienze naturali e                | 8                          |
|   | Ricerca e sviluppo sperimentale nel campo delle scienze sociali e umanistiche     | 1                          |
|   | <b>Totale</b>   | <b>9</b>                   |
| <b>Attività di servizi alle imprese</b>   | Attività legali, contabilità, consulenza fiscale e societaria; studi di mercato e | 501                        |
|   | Attività degli studi di architettura, ingegneria ed altri studi tecnici           | 370                        |
|   | Collaudi ed analisi tecniche  | 14                         |
|   | Pubblicità  | 111                        |
|   | Servizi di ricerca, selezione e fornitura di personale                            | 3                          |
|   | Servizi di investigazione e vigilanza   | 4                          |
|   | Servizi di pulizia e disinfestazione  | 32                         |
|   | Altre attività di servizi alle imprese  | 219                        |
| <b>Totale</b>   | <b>1.254</b>  |                            |
| <b>Totale Generale</b>  |   | <b>1.741</b>               |

**Tavola 4.28 - Istruzione: Imprese per Forma Giuridica**

|                               | 2011      |           | 2012      |           | 2013      |           |           |           |           |           |           |           |           |           |           |           |           |
|-------------------------------|-----------|-----------|-----------|-----------|-----------|-----------|-----------|-----------|-----------|-----------|-----------|-----------|-----------|-----------|-----------|-----------|-----------|
|                               | media     | media     | 2012      |           | 2013      |           |           |           |           |           |           |           |           |           |           |           |           |
|                               |           |           | Dic       | Gen       | Feb       | Mar       | Apr       | Mag       | Giu       | Lug       | Ago       | Set       | Ott       | Nov       | Dic       |           |           |
| Società                       | 9         | 6         | 6         | 5         | 5         | 5         | 5         | 5         | 5         | 5         | 5         | 5         | 5         | 5         | 5         | 5         | 5         |
| Imprese Individuali           | 3         | 3         | 3         | 3         | 3         | 3         | 3         | 3         | 3         | 3         | 3         | 3         | 3         | 3         | 3         | 3         | 3         |
| Attività libero professionali | 1         | 4         | 4         | 3         | 3         | 3         | 3         | 3         | 3         | 3         | 3         | 3         | 3         | 3         | 3         | 4         | 4         |
| Enti Vari                     | 1         | 1         | 1         | 1         | 1         | 1         | 1         | 1         | 1         | 1         | 1         | 1         | 1         | 1         | 1         | 1         | 1         |
| Altre                         | 1         | 1         | 1         | 1         | 1         | 1         | 1         | 1         | 1         | 1         | 1         | 1         | 1         | 1         | 1         | 1         | 1         |
| <b>Totale</b>                 | <b>15</b> | <b>15</b> | <b>15</b> | <b>13</b> | <b>13</b> | <b>13</b> | <b>13</b> | <b>13</b> | <b>13</b> | <b>13</b> | <b>13</b> | <b>13</b> | <b>13</b> | <b>13</b> | <b>13</b> | <b>14</b> | <b>14</b> |

**Tavola 4.29 - Istruzione: Dipendenti per forma giuridica e sesso**

|                        |               | 2011      |           | 2012      |           | 2013      |           |           |           |           |           |           |           |           |           |           |           |
|------------------------|---------------|-----------|-----------|-----------|-----------|-----------|-----------|-----------|-----------|-----------|-----------|-----------|-----------|-----------|-----------|-----------|-----------|
|                        |               | media     | media     | 2012      |           | 2013      |           |           |           |           |           |           |           |           |           |           |           |
|                        |               |           |           | Dic       | Gen       | Feb       | Mar       | Apr       | Mag       | Giu       | Lug       | Ago       | Set       | Ott       | Nov       | Dic       |           |
| Società                | M             | 1         | 0         | .         | .         | .         | .         | .         | .         | .         | .         | .         | .         | .         | .         | .         | .         |
|                        | F             | 9         | 9         | 9         | 9         | 9         | 9         | 9         | 9         | 9         | 9         | 9         | 9         | 9         | 9         | 9         | 9         |
|                        | <b>Totale</b> | <b>10</b> | <b>9</b>  | <b>9</b>  | <b>9</b>  | <b>9</b>  | <b>9</b>  | <b>9</b>  | <b>9</b>  | <b>9</b>  | <b>9</b>  | <b>9</b>  | <b>9</b>  | <b>9</b>  | <b>9</b>  | <b>9</b>  | <b>9</b>  |
| Enti Vari              | M             | 4         | 7         | 8         | 8         | 8         | 8         | 8         | 8         | 9         | 9         | 9         | 9         | 9         | 9         | 9         | 9         |
|                        | F             | 3         | 3         | 3         | 3         | 3         | 3         | 3         | 3         | 3         | 3         | 3         | 3         | 3         | 3         | 3         | 3         |
|                        | <b>Totale</b> | <b>7</b>  | <b>10</b> | <b>11</b> | <b>11</b> | <b>11</b> | <b>11</b> | <b>11</b> | <b>11</b> | <b>12</b> | <b>12</b> | <b>12</b> | <b>12</b> | <b>12</b> | <b>12</b> | <b>12</b> | <b>12</b> |
| Altre                  | M             | 17        | 17        | 17        | 17        | 17        | 17        | 17        | 17        | 17        | 17        | 17        | 17        | 17        | 17        | 17        | 17        |
|                        | F             | 14        | 14        | 13        | 13        | 13        | 13        | 13        | 13        | 13        | 13        | 13        | 13        | 13        | 13        | 13        | 13        |
|                        | <b>Totale</b> | <b>31</b> | <b>31</b> | <b>30</b> | <b>30</b> | <b>30</b> | <b>30</b> | <b>30</b> | <b>30</b> | <b>30</b> | <b>30</b> | <b>30</b> | <b>30</b> | <b>30</b> | <b>30</b> | <b>30</b> | <b>30</b> |
| <b>Totale Generale</b> | M             | 22        | 24        | 25        | 25        | 25        | 25        | 25        | 25        | 26        | 26        | 26        | 26        | 26        | 26        | 26        | 26        |
|                        | F             | 26        | 26        | 25        | 25        | 25        | 25        | 25        | 25        | 25        | 25        | 25        | 25        | 25        | 25        | 25        | 25        |
|                        | <b>Totale</b> | <b>48</b> | <b>50</b> | <b>50</b> | <b>50</b> | <b>50</b> | <b>50</b> | <b>50</b> | <b>50</b> | <b>51</b> | <b>51</b> | <b>51</b> | <b>51</b> | <b>51</b> | <b>51</b> | <b>51</b> | <b>51</b> |

**Tavola 4.30 - Istruzione: attività per sezione , divisione e gruppo (Dicembre 2013)**

|                        |   | Attività Prevalenti |
|------------------------|---|---------------------|
| <b>Istruzione</b>      | Istruzione universitaria e post-universitaria                           | 1                   |
|                        | Corsi di formazione e perfezionamento ed altre attività di insegnamento | 13                  |
|                        | <b>Totale</b>   | <b>14</b>           |
| <b>Totale Generale</b> |   | <b>14</b>           |

**Tavola 4.31 - Sanità e sicurezza sociale: Imprese per Forma Giuridica**

|                               | 2011       |            | 2012       |            | 2013       |            |            |            |            |            |            |            |            |            |            |            |            |
|-------------------------------|------------|------------|------------|------------|------------|------------|------------|------------|------------|------------|------------|------------|------------|------------|------------|------------|------------|
|                               | media      | media      | 2012       | 2013       |            |            |            |            |            |            |            |            |            |            |            |            |            |
|                               |            |            | Dic        | Gen        | Feb        | Mar        | Apr        | Mag        | Giu        | Lug        | Ago        | Set        | Ott        | Nov        | Dic        |            |            |
| Società                       | 49         | 48         | 48         | 48         | 48         | 48         | 48         | 48         | 48         | 48         | 47         | 47         | 47         | 46         | 48         | 47         | 47         |
| Imprese Individuali           | 8          | 7          | 7          | 7          | 7          | 8          | 8          | 8          | 8          | 8          | 8          | 7          | 7          | 7          | 7          | 7          | 7          |
| Attività libero professionali | 62         | 70         | 70         | 72         | 75         | 76         | 76         | 76         | 77         | 77         | 77         | 77         | 77         | 76         | 76         | 76         | 76         |
| Enti Vari                     | 1          | 1          | 1          | 1          | 1          | 1          | 1          | 1          | 1          | 1          | 1          | 1          | 1          | 1          | 1          | 1          | 1          |
| <b>Totale</b>                 | <b>120</b> | <b>126</b> | <b>126</b> | <b>128</b> | <b>131</b> | <b>133</b> | <b>133</b> | <b>133</b> | <b>134</b> | <b>133</b> | <b>133</b> | <b>132</b> | <b>131</b> | <b>132</b> | <b>131</b> | <b>131</b> | <b>131</b> |

**Tavola 4.32 - Sanità e sicurezza sociale: Dipendenti per forma giuridica e sesso**

|                               |               | 2011       |            | 2012       |            | 2013       |            |            |            |            |            |            |            |            |            |            |            |
|-------------------------------|---------------|------------|------------|------------|------------|------------|------------|------------|------------|------------|------------|------------|------------|------------|------------|------------|------------|
|                               |               | media      | media      | 2012       | 2013       | media      |            |            |            |            |            |            |            |            |            |            |            |
|                               |               |            |            | Dic        | Gen        | Feb        | Mar        | Apr        | Mag        | Giu        | Lug        | Ago        | Set        | Ott        | Nov        | Dic        |            |
| Società                       | M             | 39         | 45         | 43         | 43         | 42         | 42         | 41         | 41         | 41         | 42         | 43         | 43         | 42         | 44         | 47         | 43         |
|                               | F             | 150        | 149        | 148        | 156        | 154        | 155        | 159        | 159        | 157        | 163        | 164        | 161        | 161        | 159        | 160        | 159        |
|                               | <b>Totale</b> | <b>189</b> | <b>194</b> | <b>191</b> | <b>199</b> | <b>196</b> | <b>197</b> | <b>200</b> | <b>200</b> | <b>198</b> | <b>205</b> | <b>207</b> | <b>204</b> | <b>203</b> | <b>203</b> | <b>207</b> | <b>202</b> |
| Imprese Individuali           | M             | 3          | 3          | 2          | 3          | 3          | 3          | 3          | 3          | 3          | 4          | 4          | 3          | 3          | 3          | 3          | 3          |
|                               | F             | 9          | 13         | 16         | 16         | 16         | 17         | 17         | 17         | 16         | 14         | 14         | 14         | 13         | 14         | 14         | 15         |
|                               | <b>Totale</b> | <b>12</b>  | <b>16</b>  | <b>18</b>  | <b>19</b>  | <b>19</b>  | <b>20</b>  | <b>20</b>  | <b>20</b>  | <b>19</b>  | <b>18</b>  | <b>18</b>  | <b>17</b>  | <b>16</b>  | <b>17</b>  | <b>17</b>  | <b>18</b>  |
| Attività libero professionali | F             | 20         | 20         | 21         | 21         | 21         | 21         | 21         | 20         | 20         | 20         | 20         | 23         | 25         | 24         | 24         | 22         |
| <b>Totale</b>                 | <b>20</b>     | <b>20</b>  | <b>21</b>  | <b>21</b>  | <b>21</b>  | <b>21</b>  | <b>21</b>  | <b>20</b>  | <b>20</b>  | <b>20</b>  | <b>20</b>  | <b>23</b>  | <b>25</b>  | <b>24</b>  | <b>24</b>  | <b>22</b>  |            |
| Enti Vari                     | F             | 1          | 1          | 1          | 1          | 1          | 1          | 1          | 1          | 1          | 1          | 1          | 1          | 1          | 1          | 1          | 1          |
| <b>Totale</b>                 | <b>1</b>      | <b>1</b>   | <b>1</b>   | <b>1</b>   | <b>1</b>   | <b>1</b>   | <b>1</b>   | <b>1</b>   | <b>1</b>   | <b>1</b>   | <b>1</b>   | <b>1</b>   | <b>1</b>   | <b>1</b>   | <b>1</b>   | <b>1</b>   |            |
| <b>Totale Generale</b>        | M             | 42         | 48         | 45         | 46         | 45         | 45         | 44         | 44         | 44         | 46         | 47         | 46         | 45         | 47         | 50         | 46         |
|                               | F             | 180        | 183        | 186        | 194        | 192        | 194        | 198        | 197        | 194        | 198        | 199        | 199        | 200        | 198        | 199        | 197        |
|                               | <b>Totale</b> | <b>222</b> | <b>231</b> | <b>231</b> | <b>240</b> | <b>237</b> | <b>239</b> | <b>242</b> | <b>241</b> | <b>238</b> | <b>244</b> | <b>246</b> | <b>245</b> | <b>245</b> | <b>245</b> | <b>249</b> | <b>243</b> |

**Tavola 4.33 - Sanità e sicurezza sociale: attività per sezione , divisione e gruppo (Dicembre 2013)**

|                                    |                               | Attività Prevalenti |
|------------------------------------|-------------------------------|---------------------|
| <b>Sanità e assistenza sociale</b> | Attività dei servizi sanitari | 116                 |
|                                    | Servizi veterinari            | 5                   |
|                                    | Assistenza sociale            | 10                  |
|                                    | <b>Totale</b>                 | <b>131</b>          |
| <b>Totale Generale</b>             |                               | <b>131</b>          |

**Tavola 4.34 - Altri servizi: Imprese per Forma Giuridica**

|                               | 2011       |            | 2012       |            | 2013       |            |            |            |            |            |            |            |            |            |            |            |
|-------------------------------|------------|------------|------------|------------|------------|------------|------------|------------|------------|------------|------------|------------|------------|------------|------------|------------|
|                               |            |            | 2012       |            | 2013       |            |            |            |            |            |            |            |            |            |            |            |
|                               |            |            | Dic        | Gen        | Feb        | Mar        | Apr        | Mag        | Giu        | Lug        | Ago        | Set        | Ott        | Nov        | Dic        |            |
| Società                       | 138        | 127        | 127        | 124        | 123        | 121        | 119        | 120        | 118        | 112        | 113        | 114        | 116        | 115        | 114        | 114        |
| Imprese Individuali           | 90         | 92         | 92         | 96         | 98         | 98         | 101        | 100        | 98         | 96         | 96         | 96         | 97         | 97         | 96         | 96         |
| Attività libero professionali | 42         | 44         | 44         | 44         | 44         | 44         | 44         | 44         | 44         | 43         | 43         | 44         | 44         | 45         | 45         | 45         |
| Cooperative                   | 14         | 14         | 14         | 14         | 15         | 15         | 15         | 15         | 15         | 15         | 15         | 15         | 15         | 15         | 15         | 15         |
| Enti Vari                     | 374        | 393        | 393        | 400        | 399        | 401        | 405        | 406        | 408        | 414        | 415        | 419        | 421        | 423        | 425        | 425        |
| Altre                         | 3          | 4          | 4          | 4          | 4          | 5          | 5          | 5          | 5          | 5          | 5          | 5          | 5          | 5          | 5          | 5          |
| <b>Totale</b>                 | <b>661</b> | <b>674</b> | <b>674</b> | <b>682</b> | <b>683</b> | <b>684</b> | <b>689</b> | <b>690</b> | <b>688</b> | <b>685</b> | <b>687</b> | <b>693</b> | <b>698</b> | <b>700</b> | <b>700</b> | <b>700</b> |

**Tavola 4.35 - Altri servizi: Dipendenti per forma giuridica e sesso**

|                               |               | 2011         |              | 2012         |              | 2013         |              |              |              |              |              |              |              |              |              |              |              |
|-------------------------------|---------------|--------------|--------------|--------------|--------------|--------------|--------------|--------------|--------------|--------------|--------------|--------------|--------------|--------------|--------------|--------------|--------------|
|                               |               | media        |              | media        |              | media        |              |              |              |              |              |              |              |              |              |              |              |
|                               |               |              |              | 2012         | 2013         | Dic          | Gen          | Feb          | Mar          | Apr          | Mag          | Giu          | Lug          | Ago          | Set          | Ott          | Nov          |
| Società                       | M             | 219          | 213          | 208          | 211          | 214          | 218          | 217          | 217          | 219          | 216          | 229          | 224          | 222          | 229          | 228          | 220          |
|                               | F             | 249          | 249          | 239          | 239          | 239          | 241          | 241          | 240          | 242          | 247          | 250          | 240          | 239          | 242          | 241          | 242          |
|                               | <b>Totale</b> | <b>468</b>   | <b>462</b>   | <b>447</b>   | <b>450</b>   | <b>453</b>   | <b>459</b>   | <b>458</b>   | <b>457</b>   | <b>461</b>   | <b>463</b>   | <b>479</b>   | <b>464</b>   | <b>461</b>   | <b>471</b>   | <b>469</b>   | <b>462</b>   |
| Imprese Individuali           | M             | 8            | 8            | 9            | 9            | 9            | 10           | 9            | 9            | 9            | 9            | 10           | 10           | 12           | 12           | 12           | 10           |
|                               | F             | 116          | 116          | 114          | 116          | 117          | 112          | 117          | 117          | 125          | 125          | 124          | 123          | 126          | 120          | 121          | 121          |
|                               | <b>Totale</b> | <b>124</b>   | <b>124</b>   | <b>123</b>   | <b>125</b>   | <b>126</b>   | <b>122</b>   | <b>126</b>   | <b>126</b>   | <b>134</b>   | <b>134</b>   | <b>134</b>   | <b>133</b>   | <b>138</b>   | <b>132</b>   | <b>133</b>   | <b>131</b>   |
| Attività libero professionali | F             | 2            | 1            | 1            | 1            | 1            | 1            | 1            | 1            | 1            | 1            | 1            | 1            | 1            | 1            | 1            | 1            |
|                               | <b>Totale</b> | <b>2</b>     | <b>1</b>     | <b>1</b>     | <b>1</b>     | <b>1</b>     | <b>1</b>     | <b>1</b>     | <b>1</b>     | <b>1</b>     | <b>1</b>     | <b>1</b>     | <b>1</b>     | <b>1</b>     | <b>1</b>     | <b>1</b>     | <b>1</b>     |
| Cooperative                   | M             | .            | .            | .            | .            | .            | 3            | 2            | 2            | 2            | 2            | 2            | 2            | 2            | 2            | 2            | 2            |
|                               | F             | 5            | 5            | 4            | 4            | 4            | 4            | 4            | 4            | 4            | 4            | 4            | 4            | 4            | 4            | 4            | 4            |
|                               | <b>Totale</b> | <b>5</b>     | <b>5</b>     | <b>4</b>     | <b>4</b>     | <b>4</b>     | <b>4</b>     | <b>7</b>     | <b>6</b>     | <b>6</b>     | <b>6</b>     | <b>6</b>     | <b>6</b>     | <b>6</b>     | <b>6</b>     | <b>6</b>     | <b>6</b>     |
| Enti Vari                     | M             | 32           | 34           | 35           | 38           | 39           | 37           | 37           | 38           | 37           | 38           | 38           | 38           | 37           | 37           | 36           | 38           |
|                               | F             | 64           | 64           | 62           | 62           | 62           | 62           | 63           | 61           | 66           | 66           | 66           | 62           | 61           | 63           | 63           | 63           |
|                               | <b>Totale</b> | <b>96</b>    | <b>98</b>    | <b>97</b>    | <b>100</b>   | <b>101</b>   | <b>99</b>    | <b>100</b>   | <b>99</b>    | <b>103</b>   | <b>104</b>   | <b>104</b>   | <b>100</b>   | <b>98</b>    | <b>100</b>   | <b>99</b>    | <b>101</b>   |
| Altre                         | M             | 5            | 7            | 5            | 9            | 8            | 10           | 8            | 8            | 9            | 9            | 8            | 8            | 7            | 8            | 7            | 8            |
|                               | F             | 421          | 421          | 431          | 435          | 432          | 446          | 438          | 411          | 407          | 395          | 364          | 386          | 419          | 440          | 431          | 417          |
|                               | <b>Totale</b> | <b>426</b>   | <b>428</b>   | <b>436</b>   | <b>444</b>   | <b>440</b>   | <b>456</b>   | <b>446</b>   | <b>419</b>   | <b>416</b>   | <b>404</b>   | <b>372</b>   | <b>394</b>   | <b>426</b>   | <b>448</b>   | <b>438</b>   | <b>425</b>   |
| <b>Totale Generale</b>        | M             | 264          | 262          | 257          | 267          | 270          | 275          | 274          | 274          | 276          | 274          | 287          | 282          | 280          | 288          | 285          | 278          |
|                               | F             | 857          | 856          | 851          | 857          | 855          | 866          | 864          | 834          | 845          | 838          | 809          | 816          | 850          | 870          | 861          | 848          |
|                               | <b>Totale</b> | <b>1.121</b> | <b>1.118</b> | <b>1.108</b> | <b>1.124</b> | <b>1.125</b> | <b>1.141</b> | <b>1.138</b> | <b>1.108</b> | <b>1.121</b> | <b>1.112</b> | <b>1.096</b> | <b>1.098</b> | <b>1.130</b> | <b>1.158</b> | <b>1.146</b> | <b>1.126</b> |

**Tavola 4.36 - Altri servizi: attività per sezione , divisione e gruppo (Dicembre 2013)**

|  | Attività Prevalenti                      |
|--|--|
| <b>Aziende autonome di stato</b>                                       | Azienda autonoma di stato                |
|  | 4  |
| <b>Totale</b>  | <b>4</b>                                 |
| <b>Smaltimento dei rifiuti solidi, delle acque di scarico e simili</b> | Smaltimento dei rifiuti solidi, delle ac |
|  | 9  |
| <b>Totale</b>  | <b>9</b>                                 |

(Continued)



|  |  | <b>Attività Prevalenti</b> |
|--|--|----------------------------|
| <b>Attività di organizzazioni associative</b>        | Attività di organizzazioni economiche, d   | 23                         |
|  | Attività dei sindacati di lavoratori dip   | 10                         |
|  | Attività di altre organizzazioni associa   | 341                        |
|  | <b>Totale</b>                              | <b>374</b>                 |
| <b>Attività ricreative, culturali e sportive</b>     | Produzioni e distribuzioni cinematografici | 9                          |
|  | Attività radiotelevisive                   | 1                          |
|  | Altre attività dello spettacolo, di intr   | 53                         |
|  | Attività delle agenzie di stampa           | 13                         |
|  | Attività di biblioteche, archivi, musei    | 4                          |
|  | Attività sportive                          | 100                        |
|  | Attività ricreative                        | 7                          |
|  | <b>Totale</b>                              | <b>187</b>                 |
| <b>Servizi alle famiglie</b>                         | Servizi alle famiglie                      | 122                        |
|  | <b>Totale</b>                              | <b>122</b>                 |
| <b>Organizzazioni ed organismi extraterritoriali</b> | Organizzazioni ed organismi extraterrito   | 4                          |
|  | <b>Totale</b>                              | <b>4</b>                   |
| <b>Totale Generale</b>                               |  | <b>700</b>                 |

**Tavola 4.37-Imprese per Castello e sezione di attività economica (Dicembre 2013)**

|   | San Marino | Acquaviva  | Borgo Maggiore | Chiesanuova | Domagnano  | Faetano    | Fiorentino | Montegiardino | Serravalle   | Totale       |
|---|------------|------------|----------------|-------------|------------|------------|------------|---------------|--------------|--------------|
| Agricoltura   | 2          | 9          | 19             | 3           | 7          | 9          | 9          | 6             | 22           | 86           |
| Industrie manifatturiere                                | 19         | 69         | 41             | 14          | 23         | 29         | 21         | 3             | 234          | 453          |
| Costruzioni e impianti                                  | 33         | 27         | 65             | 18          | 35         | 10         | 29         | 13            | 157          | 387          |
| Commercio   | 310        | 68         | 189            | 26          | 106        | 22         | 59         | 12            | 625          | 1.417        |
| Alberghi e ristoranti                                   | 16         | 2          | 8              | 1           | 3          | .          | 1          | .             | 7            | 38           |
| Trasporti e comunicazioni                               | 8          | 16         | 15             | 3           | 9          | 5          | 9          | 1             | 81           | 147          |
| Attività finanziarie                                    | 6          | 1          | 10             | 1           | 4          | 1          | 3          | .             | 48           | 74           |
| Attività immobiliari, informatica, servizi alle imprese | 151        | 99         | 284            | 27          | 174        | 23         | 59         | 9             | 915          | 1.741        |
| Istruzione  | 3          | .          | 4              | .           | 1          | .          | 1          | 1             | 4            | 14           |
| Sanità e assistenza sociale                             | 11         | 9          | 32             | 3           | 14         | 1          | 2          | 1             | 58           | 131          |
| Altri servizi   | 132        | 28         | 165            | 8           | 85         | 15         | 32         | 14            | 217          | 696          |
| <b>Totale Generale</b>                                  | <b>691</b> | <b>328</b> | <b>832</b>     | <b>104</b>  | <b>461</b> | <b>115</b> | <b>225</b> | <b>60</b>     | <b>2.368</b> | <b>5.184</b> |

**Tavola 4.38 - Imprese per sezione e fasce di dipendenti (Dicembre 2013)**

|   | 0            | 1 - 9        | 10 - 19    | 20 - 49   | 50 - 74   | 75 - 99   | Oltre 100 | Totale       |
|---|--------------|--------------|------------|-----------|-----------|-----------|-----------|--------------|
| Agricoltura   | 64           | 22           | .          | .         | .         | .         | .         | 86           |
| Industrie manifatturiere                                | 119          | 229          | 49         | 35        | 8         | 4         | 9         | 453          |
| Costruzioni e impianti                                  | 183          | 174          | 21         | 9         | .         | .         | .         | 387          |
| Commercio   | 620          | 741          | 44         | 6         | 6         | .         | .         | 1.417        |
| Alberghi e ristoranti                                   | 9            | 23           | 5          | .         | .         | 1         | .         | 38           |
| Trasporti e comunicazioni                               | 74           | 59           | 7          | 7         | .         | .         | .         | 147          |
| Attività finanziarie                                    | 27           | 37           | 3          | 1         | 1         | 2         | 3         | 74           |
| Attività immobiliari, informatica, servizi alle imprese | 1.181        | 524          | 23         | 10        | .         | 1         | 2         | 1.741        |
| Istruzione  | 9            | 3            | 1          | 1         | .         | .         | .         | 14           |
| Sanità e assistenza sociale                             | 82           | 42           | 5          | 2         | .         | .         | .         | 131          |
| Altri servizi   | 529          | 161          | 3          | 1         | .         | 2         | .         | 696          |
| <b>Totale</b>   | <b>2.897</b> | <b>2.015</b> | <b>161</b> | <b>72</b> | <b>15</b> | <b>10</b> | <b>14</b> | <b>5.184</b> |

**Tavola 4.39 - Sottosezioni delle industrie manifatturiere per fasce di dipendenti (Dicembre 2013)**

|  | 0          | 1-9        | 10-19     | 20-49     | 50-74    | 75-99    | Oltre 100 | Totale     |
|--|------------|------------|-----------|-----------|----------|----------|-----------|------------|
| <i>Industrie alimentari, delle bevande e del tabacco</i>   | 12         | 30         | 5         | 1         | .        | .        | .         | 48         |
| <i>Industrie tessili e dell'abbigliamento</i>  | 10         | 10         | 3         | 3         | .        | .        | .         | 26         |
| <i>Industrie conciarie, fabbricazione di prodotti in cuoio, pelle e similari</i>                             | 1          | 2          | 2         | 1         | .        | .        | .         | 6          |
| <i>Industria del legno e dei prodotti in legno</i>   | 10         | 7          | 2         | 2         | 1        | .        | .         | 22         |
| <i>Fabbricazione della pasta-carta, della carta e del cartone, dei prodotti di carta; stampa ed editoria</i> | 8          | 30         | 4         | 3         | .        | .        | .         | 45         |
| <i>Fabbricazione di prodotti chimici e di fibre sintetiche e artificiali</i>                                 | 4          | 11         | 3         | 5         | 1        | 2        | 2         | 28         |
| <i>Fabbricazione di articoli in gomma e materie plastiche</i>  | 4          | 8          | 2         | 2         | .        | .        | 2         | 18         |
| <i>Fabbricazione di prodotti della lavorazione di minerali non metalliferi</i>                               | 7          | 8          | 1         | 1         | .        | 1        | .         | 18         |
| <i>Metallurgia, fabbricazione di prodotti in metallo</i>   | 13         | 40         | 7         | 2         | 2        | .        | 2         | 66         |
| <i>Fabbricazione di macchine ed apparecchi meccanici</i>   | 9          | 27         | 6         | 9         | .        | .        | 1         | 52         |
| <i>Fabbricazione di macchine elettriche e di apparecchiature elettriche, elettroniche ed ottiche</i>         | 23         | 32         | 10        | 5         | 3        | 1        | .         | 74         |
| <i>Altre industrie manifatturiere</i>  | 18         | 24         | 4         | 1         | 1        | .        | 2         | 50         |
| <b>Totale</b>  | <b>119</b> | <b>229</b> | <b>49</b> | <b>35</b> | <b>8</b> | <b>4</b> | <b>9</b>  | <b>453</b> |

## Glossario

### ADDETTO

La persona dipendente e indipendente occupata (a tempo pieno o a part time) presso le unità economiche ubicate nel territorio della Repubblica di San Marino, anche se temporaneamente assenti per ferie, malattia, aspettativa, cassa integrazione guadagni ecc..

### ATTIVITA' ECONOMICA

Il risultato di una combinazione di differenti risorse, quali attrezzature, lavoro, tecniche di lavorazione, prodotti che dà luogo alla produzione di specifici beni o servizi.

### ATTIVITA' PREVALENTE

Attività caratteristica svolta in modo prevalente dall'impresa, secondo la dichiarazione effettuata dall'impresa stessa, alla quale viene attribuita la classificazione statistica.

### CLASSIFICAZIONE DELLE ATTIVITA' ECONOMICHE

La classificazione statistica ATECO 2002 distingue ed aggrega le attività di produzione secondo l'attività da esse svolte e finalizzate alla elaborazione di statistiche di tipo macroeconomico, aventi per oggetto i fenomeni relativi alla partecipazione di tali unità ai processi economici. La sezione "Commercio" è suddivisa in base alle tabelle di cui alla Legge 25/07/2000 n.65.

### CODICE OPERATORE ECONOMICO

Codice identificativo dell'impresa

### IMPRESA

L'organizzazione di un'attività economica esercitata con carattere professionale per la produzione di beni o per la prestazione di servizi destinabili alla vendita. L'attività di impresa può essere esercitata da persone fisiche o persone giuridiche. Ad ogni impresa corrisponde un Codice Operatore Economico univoco.

# 5 - Turismo

**Tavola 5.1 - Arrivi e Presenze negli esercizi alberghieri e negli esercizi complementari \***  
(I dati sono stimati sulla base delle comunicazioni degli operatori economici)

|                                     |                 | 2012           |              |              |              |              |              |              |               |               |               |               |              | 2013         |              |                |  |
|-------------------------------------|-----------------|----------------|--------------|--------------|--------------|--------------|--------------|--------------|---------------|---------------|---------------|---------------|--------------|--------------|--------------|----------------|--|
|                                     |                 |                | 2012         |              |              |              |              | 2013         |               |               |               |               |              |              |              |                |  |
|                                     |                 |                | Dic          | Gen          | Feb          | Mar          | Apr          | Mag          | Giu           | Lug           | Ago           | Set           | Ott          | Nov          | Dic          |                |  |
| <b>Arrivi Italiani</b>              | Alberghieri     | 36.404         | 2.966        | 1.817        | 2.091        | 2.811        | 2.973        | 2.630        | 2.255         | 2.846         | 4.663         | 3.124         | 3.076        | 2.969        | 3.134        | 34.389         |  |
|                                     | Extralberghieri | 5.671          | 648          | 205          | 121          | 485          | 421          | 423          | 502           | 680           | 1.384         | 573           | 545          | 421          | 769          | 6.529          |  |
|                                     | <b>Totale</b>   | <b>42.075</b>  | <b>3.614</b> | <b>2.022</b> | <b>2.212</b> | <b>3.296</b> | <b>3.394</b> | <b>3.053</b> | <b>2.757</b>  | <b>3.526</b>  | <b>6.047</b>  | <b>3.697</b>  | <b>3.621</b> | <b>3.390</b> | <b>3.903</b> | <b>40.918</b>  |  |
| <b>Presenze Italiani</b>            | Alberghieri     | 50.080         | 3.779        | 1.983        | 3.170        | 4.098        | 3.887        | 3.578        | 3.139         | 4.623         | 7.055         | 4.296         | 4.171        | 3.149        | 3.942        | 47.091         |  |
|                                     | Extralberghieri | 13.978         | 1.314        | 378          | 205          | 785          | 748          | 838          | 1.223         | 2.376         | 4.244         | 1.363         | 951          | 636          | 1.567        | 15.314         |  |
|                                     | <b>Totale</b>   | <b>64.058</b>  | <b>5.093</b> | <b>2.361</b> | <b>3.375</b> | <b>4.883</b> | <b>4.635</b> | <b>4.416</b> | <b>4.362</b>  | <b>6.999</b>  | <b>11.299</b> | <b>5.659</b>  | <b>5.122</b> | <b>3.785</b> | <b>5.509</b> | <b>62.405</b>  |  |
| <b>Media dei giorni - Italiani</b>  | Alberghieri     | 1,38           | 1,27         | 1,09         | 1,52         | 1,46         | 1,31         | 1,36         | 1,39          | 1,62          | 1,51          | 1,38          | 1,36         | 1,06         | 1,26         | 1,36           |  |
|                                     | Extralberghieri | 2,23           | 2,03         | 1,84         | 1,69         | 1,62         | 1,78         | 1,98         | 2,44          | 3,49          | 3,07          | 2,38          | 1,74         | 1,51         | 2,04         | 2,13           |  |
|                                     | <b>Totale</b>   | <b>1,50</b>    | <b>1,41</b>  | <b>1,17</b>  | <b>1,53</b>  | <b>1,48</b>  | <b>1,37</b>  | <b>1,45</b>  | <b>1,58</b>   | <b>1,98</b>   | <b>1,87</b>   | <b>1,53</b>   | <b>1,41</b>  | <b>1,12</b>  | <b>1,41</b>  | <b>1,49</b>    |  |
| <b>Arrivi Stranieri</b>             | Alberghieri     | 20.928         | 730          | 725          | 345          | 1.335        | 1.528        | 2.177        | 2.881         | 3.506         | 3.627         | 2.909         | 1.676        | 952          | 965          | 22.626         |  |
|                                     | Extralberghieri | 6.515          | 113          | 68           | 33           | 301          | 460          | 851          | 908           | 1.507         | 1.195         | 966           | 528          | 100          | 122          | 7.039          |  |
|                                     | <b>Totale</b>   | <b>27.443</b>  | <b>843</b>   | <b>793</b>   | <b>378</b>   | <b>1.636</b> | <b>1.988</b> | <b>3.028</b> | <b>3.789</b>  | <b>5.013</b>  | <b>4.822</b>  | <b>3.875</b>  | <b>2.204</b> | <b>1.052</b> | <b>1.087</b> | <b>29.665</b>  |  |
| <b>Presenze Stranieri</b>           | Alberghieri     | 25.700         | 1.014        | 884          | 479          | 2.947        | 1.879        | 2.849        | 3.432         | 5.401         | 4.275         | 3.486         | 2.146        | 911          | 1.229        | 29.918         |  |
|                                     | Extralberghieri | 28.602         | 225          | 151          | 135          | 587          | 1.156        | 2.009        | 2.969         | 9.149         | 4.784         | 2.086         | 1.183        | 188          | 244          | 24.641         |  |
|                                     | <b>Totale</b>   | <b>54.302</b>  | <b>1.239</b> | <b>1.035</b> | <b>614</b>   | <b>3.534</b> | <b>3.035</b> | <b>4.858</b> | <b>6.401</b>  | <b>14.550</b> | <b>9.059</b>  | <b>5.572</b>  | <b>3.329</b> | <b>1.099</b> | <b>1.473</b> | <b>54.559</b>  |  |
| <b>Media dei giorni - Stranieri</b> | Alberghieri     | 1,30           | 1,39         | 1,22         | 1,39         | 2,21         | 1,23         | 1,31         | 1,19          | 1,54          | 1,18          | 1,20          | 1,28         | 0,96         | 1,27         | 1,33           |  |
|                                     | Extralberghieri | 2,88           | 1,99         | 2,22         | 4,09         | 1,95         | 2,51         | 2,36         | 3,27          | 6,07          | 4,00          | 2,16          | 2,24         | 1,88         | 2,00         | 2,90           |  |
|                                     | <b>Totale</b>   | <b>1,73</b>    | <b>1,47</b>  | <b>1,31</b>  | <b>1,62</b>  | <b>2,16</b>  | <b>1,53</b>  | <b>1,60</b>  | <b>1,69</b>   | <b>2,90</b>   | <b>1,88</b>   | <b>1,44</b>   | <b>1,51</b>  | <b>1,04</b>  | <b>1,36</b>  | <b>1,67</b>    |  |
| <b>Totale Arrivi</b>                | Alberghieri     | 57.332         | 3.696        | 2.542        | 2.436        | 4.146        | 4.501        | 4.807        | 5.136         | 6.352         | 8.290         | 6.033         | 4.752        | 3.921        | 4.099        | 57.015         |  |
|                                     | Extralberghieri | 12.186         | 761          | 273          | 154          | 786          | 881          | 1.274        | 1.410         | 2.187         | 2.579         | 1.539         | 1.073        | 521          | 891          | 13.568         |  |
|                                     | <b>Totale</b>   | <b>69.518</b>  | <b>4.457</b> | <b>2.815</b> | <b>2.590</b> | <b>4.932</b> | <b>5.382</b> | <b>6.081</b> | <b>6.546</b>  | <b>8.539</b>  | <b>10.869</b> | <b>7.572</b>  | <b>5.825</b> | <b>4.442</b> | <b>4.990</b> | <b>70.583</b>  |  |
| <b>Totale Presenze</b>              | Alberghieri     | 75.780         | 4.793        | 2.867        | 3.649        | 7.045        | 5.766        | 6.427        | 6.571         | 10.024        | 11.330        | 7.782         | 6.317        | 4.060        | 5.171        | 77.009         |  |
|                                     | Extralberghieri | 42.580         | 1.539        | 529          | 340          | 1.372        | 1.904        | 2.847        | 4.192         | 11.525        | 9.028         | 3.449         | 2.134        | 824          | 1.811        | 39.955         |  |
|                                     | <b>Totale</b>   | <b>118.360</b> | <b>6.332</b> | <b>3.396</b> | <b>3.989</b> | <b>8.417</b> | <b>7.670</b> | <b>9.274</b> | <b>10.763</b> | <b>21.549</b> | <b>20.358</b> | <b>11.231</b> | <b>8.451</b> | <b>4.884</b> | <b>6.982</b> | <b>116.964</b> |  |
| <b>Media dei giorni Totali</b>      | Alberghieri     | 1,33           | 1,30         | 1,13         | 1,50         | 1,70         | 1,28         | 1,34         | 1,28          | 1,58          | 1,37          | 1,29          | 1,33         | 1,04         | 1,26         | 1,34           |  |
|                                     | Extralberghieri | 2,67           | 2,02         | 1,94         | 2,21         | 1,75         | 2,16         | 2,23         | 2,97          | 5,27          | 3,50          | 2,24          | 1,99         | 1,58         | 2,03         | 2,49           |  |
|                                     | <b>Totale</b>   | <b>1,62</b>    | <b>1,42</b>  | <b>1,21</b>  | <b>1,54</b>  | <b>1,71</b>  | <b>1,43</b>  | <b>1,53</b>  | <b>1,64</b>   | <b>2,52</b>   | <b>1,87</b>   | <b>1,48</b>   | <b>1,45</b>  | <b>1,10</b>  | <b>1,40</b>  | <b>1,57</b>    |  |
| <b>Presenze Posto Letto</b>         | Alberghieri     | 3.42           | 2.59         | 1.62         | 2.07         | 3.99         | 3.26         | 3.64         | 3.72          | 5.67          | 6.41          | 4.40          | 3.57         | 2.30         | 2.93         | 3.63           |  |
|                                     | Extralberghieri | 9.97           | 4.32         | 2.00         | 1.29         | 5.20         | 7.21         | 10.78        | 15.88         | 43.66         | 34.20         | 13.06         | 8.08         | 3.12         | 6.86         | 12.61          |  |
|                                     | <b>Totale</b>   | <b>4,48</b>    | <b>2,87</b>  | <b>1,67</b>  | <b>1,96</b>  | <b>4,14</b>  | <b>3,78</b>  | <b>4,57</b>  | <b>5,30</b>   | <b>10,61</b>  | <b>10,02</b>  | <b>5,53</b>   | <b>4,16</b>  | <b>2,40</b>  | <b>3,44</b>  | <b>4,80</b>    |  |

**Tavola 5.2 - Afflusso Turistico**

|                                  | 2012             |               |               |               |               |                |                |                |                |                |                |                | 2013          |                |                  |
|----------------------------------|------------------|---------------|---------------|---------------|---------------|----------------|----------------|----------------|----------------|----------------|----------------|----------------|---------------|----------------|------------------|
|                                  | 2012             |               |               |               |               |                | 2013           |                |                |                |                |                |               |                |                  |
|                                  | Dic              | Gen           | Feb           | Mar           | Apr           | Mag            | Giu            | Lug            | Ago            | Set            | Ott            | Nov            | Dic           |                |                  |
| Numero Auto                      | 426.751          | 23.201        | 17.104        | 11.118        | 22.884        | 38.153         | 31.349         | 39.581         | 63.461         | 98.880         | 46.166         | 23.348         | 19.111        | 27.337         | 438.492          |
| Visitatori su Auto               | 1.280.253        | 69.603        | 51.312        | 33.354        | 68.652        | 114.459        | 94.047         | 118.743        | 190.383        | 296.640        | 138.498        | 70.044         | 57.333        | 82.011         | 1.315.476        |
| Numero Pullman e Corriere        | 13.092           | 526           | 274           | 201           | 661           | 1.406          | 1.655          | 1.665          | 1.947          | 1.797          | 1.542          | 975            | 470           | 508            | 13.101           |
| Visitatori su Pullman e Corriere | 589.140          | 23.670        | 12.330        | 9.045         | 29.745        | 63.270         | 74.475         | 74.925         | 87.615         | 80.865         | 69.390         | 43.875         | 21.150        | 22.860         | 589.545          |
| <b>Totale</b>                    | <b>1.869.393</b> | <b>93.273</b> | <b>63.642</b> | <b>42.399</b> | <b>98.397</b> | <b>177.729</b> | <b>168.522</b> | <b>193.668</b> | <b>277.998</b> | <b>377.505</b> | <b>207.888</b> | <b>113.919</b> | <b>78.483</b> | <b>104.871</b> | <b>1.905.021</b> |

**Glossario****AFFLUSSO TURISTICO**

Il numero complessivo di visitatori giornalieri e di turisti che trascorrono almeno una notte nella Repubblica di San Marino nel periodo considerato.

**ARRIVI NEGLI ESERCIZI ALBERGHIERI**

Il numero di clienti, stranieri, ospitati negli esercizi ricettivi (alberghieri o complementari) nel periodo considerati.

**ESERCIZI ALBERGHIERI**

La categoria comprende tutti gli alberghi da 1 a 4 stelle.

**ESERCIZI EXTRA-ALBERGHIERI**

La categoria comprende gli affittacamere, i campeggi e gli istituti religiosi.

**PRESENZE NEGLI ESERCIZI ALBERGHIERI**

Il numero delle notti trascorse dai clienti negli esercizi ricettivi nel periodo considerato.

(\*)

La metodologia di rilevazione delle presenze nelle strutture alberghiere ed extraalberghiere è stata progettata ex novo permettendo di ottenere una stima più precisa dei dati, ricalcolata anche per gli anni passati.

# 6 - Costruzioni

**Tavola 6.1 - Movimento Edilizio (Progetti approvati)**

|  |                          | 2011       | 2012      |           |           |           |           |           |           |           |           |          |           |          |          | 2013       |           |
|--|--------------------------|------------|-----------|-----------|-----------|-----------|-----------|-----------|-----------|-----------|-----------|----------|-----------|----------|----------|------------|-----------|
|  |                          |            |           | 2012      |           |           |           |           |           | 2013      |           |          |           |          |          |            |           |
|  |                          |            |           | Dic       | Gen       | Feb       | Mar       | Apr       | Mag       | Giu       | Lug       | Ago      | Set       | Ott      | Nov      | Dic        |           |
| Nuove costruzioni                                      | Case d'abitazione urbane | 42         | 25        | 1         | .         | 1         | .         | 2         | 2         | 1         | .         | 1        | .         | 3        | 1        | .          | 11        |
|  | Case d'abitazione rurale | 5          | 4         | .         | .         | .         | .         | 0         | .         | .         | .         | 1        | .         | .        | .        | 1          | 2         |
|  | Altre costruzioni        | 77         | 55        | 3         | .         | 1         | .         | 7         | .         | 1         | 4         | 6        | 6         | 4        | 2        | 2          | 33        |
|  | <b>Totale</b>            | <b>124</b> | <b>84</b> | <b>4</b>  | .         | <b>2</b>  | .         | <b>9</b>  | <b>2</b>  | <b>2</b>  | <b>4</b>  | <b>8</b> | <b>6</b>  | <b>7</b> | <b>3</b> | <b>3</b>   | <b>46</b> |
| di cui ricostruiti                                     | Case d'abitazione urbane | 22         | 21        | 1         | .         | 1         | .         | 2         | 3         | 3         | .         | 1        | .         | 1        | 1        | 1          | 13        |
|  | Case d'abitazione rurale | 3          | 1         | .         | .         | .         | .         | 1         | .         | .         | .         | 1        | .         | .        | .        | .          | 2         |
|  | Altre costruzioni        | 5          | 3         | .         | 1         | .         | .         | .         | .         | .         | .         | .        | 1         | .        | .        | .          | 2         |
|  | <b>Totale</b>            | <b>30</b>  | <b>25</b> | <b>1</b>  | <b>1</b>  | <b>1</b>  | .         | <b>3</b>  | <b>3</b>  | <b>3</b>  | .         | <b>2</b> | <b>1</b>  | <b>1</b> | <b>1</b> | <b>1</b>   | <b>17</b> |
| Ampliamenti e sopraelevazioni                          | Case d'abitazione urbane | 54         | 59        | 7         | 4         | 9         | 5         | 6         | 2         | 5         | 3         | 3        | .         | 2        | 4        | 1          | 44        |
|  | Case d'abitazione rurale | 1          | 1         | .         | .         | .         | .         | 1         | .         | .         | .         | .        | .         | .        | 1        | .          | 2         |
|  | Altre costruzioni        | 36         | 32        | 3         | 5         | 8         | 3         | 4         | 5         | 8         | .         | 3        | 1         | .        | .        | 1          | 38        |
|  | <b>Totale</b>            | <b>91</b>  | <b>92</b> | <b>10</b> | <b>9</b>  | <b>17</b> | <b>8</b>  | <b>11</b> | <b>7</b>  | <b>13</b> | <b>3</b>  | <b>6</b> | <b>1</b>  | <b>2</b> | <b>5</b> | <b>2</b>   | <b>84</b> |
| <b>Totale generale</b>                                 | <b>215</b>               | <b>176</b> | <b>14</b> | <b>9</b>  | <b>19</b> | <b>8</b>  | <b>20</b> | <b>9</b>  | <b>15</b> | <b>7</b>  | <b>14</b> | <b>7</b> | <b>9</b>  | <b>8</b> | <b>5</b> | <b>130</b> |           |
| <b>Appartamenti nei fabbricati residenziali urbani</b> | <b>143</b>               | <b>64</b>  | <b>3</b>  | <b>3</b>  | <b>9</b>  | <b>2</b>  | <b>5</b>  | <b>4</b>  | <b>3</b>  | <b>4</b>  | <b>8</b>  | .        | <b>14</b> | <b>9</b> | <b>3</b> | <b>64</b>  |           |

## Glossario

### FABBRICATO

La costruzione coperta, isolata da vie o spazi vuoti, oppure separata da altre costruzioni mediante muri maestri che si elevano, senza soluzione di continuità, dalle fondamenta al tetto, che disponga di uno o più liberi accessi sulla via e abbia, eventualmente, una o più scale autonome.

### FABBRICATO RESIDENZIALE

Il fabbricato o quella parte di fabbricato destinato esclusivamente o prevalentemente all'abitare

### NUOVO FABBRICATO

Il fabbricato costruito ex novo dalle fondamenta al tetto. Sono da considerare nuovi fabbricati anche quelli interamente ricostruiti.

# 7 - Trasporti

**Tavola 7.1 - Movimento veicoli secondo la categoria**

|                         |                   | 2012         |               | 2012       |            |            |            |            |            |            |            |            |            |            |            | 2013       |              |               |  |
|-------------------------|-------------------|--------------|---------------|------------|------------|------------|------------|------------|------------|------------|------------|------------|------------|------------|------------|------------|--------------|---------------|--|
|                         |                   | A            | B             | 2012       |            |            |            |            |            |            |            |            |            |            |            | A          | B            |               |  |
|                         |                   |              |               | Dic        | Gen        | Feb        | Mar        | Apr        | Mag        | Giu        | Lug        | Ago        | Set        | Ott        | Nov        |            |              | Dic           |  |
| Mezzi di<br>locomozione | 2 ruote           |              |               |            |            |            |            |            |            |            |            |            |            |            |            |            |              |               |  |
|                         | Ciclomotori       | 152          | 5.064         | 2          | 6          | 7          | 8          | 8          | 21         | 17         | 12         | 10         | 10         | 16         | 6          | .          | 121          | 5.044         |  |
|                         | Motoveicoli       | 555          | 8.085         | 11         | 27         | 26         | 24         | 70         | 89         | 72         | 56         | 22         | 28         | 24         | 16         | 19         | 473          | 8.247         |  |
|                         | <b>Totale</b>     | <b>707</b>   | <b>13.149</b> | <b>13</b>  | <b>33</b>  | <b>33</b>  | <b>32</b>  | <b>78</b>  | <b>110</b> | <b>89</b>  | <b>68</b>  | <b>32</b>  | <b>38</b>  | <b>40</b>  | <b>22</b>  | <b>19</b>  | <b>594</b>   | <b>13.291</b> |  |
| 4 ruote                 | Autoveicoli       | 2.642        | 36.171        | 160        | 265        | 191        | 215        | 244        | 234        | 236        | 251        | 158        | 178        | 260        | 241        | 188        | 2.661        | 34.597        |  |
|                         | <b>Totale</b>     | <b>2.642</b> | <b>36.171</b> | <b>160</b> | <b>265</b> | <b>191</b> | <b>215</b> | <b>244</b> | <b>234</b> | <b>236</b> | <b>251</b> | <b>158</b> | <b>178</b> | <b>260</b> | <b>241</b> | <b>188</b> | <b>2.661</b> | <b>34.597</b> |  |
| <b>Totale</b>           |                   | <b>3.349</b> | <b>49.320</b> | <b>173</b> | <b>298</b> | <b>224</b> | <b>247</b> | <b>322</b> | <b>344</b> | <b>325</b> | <b>319</b> | <b>190</b> | <b>216</b> | <b>300</b> | <b>263</b> | <b>207</b> | <b>3.255</b> | <b>47.888</b> |  |
| Mezzi di<br>lavoro      | Autobus           | 4            | 87            | .          | 1          | .          | 2          | 4          | .          | .          | .          | .          | .          | .          | .          | .          | 7            | 80            |  |
|                         | Motocarri         | 2            | 169           | .          | .          | .          | .          | 1          | .          | .          | .          | .          | .          | .          | .          | .          | 1            | 165           |  |
|                         | Autocarri         | 201          | 3.782         | 15         | 16         | 21         | 10         | 11         | 12         | 7          | 16         | 6          | 7          | 17         | 15         | 14         | 152          | 3.719         |  |
|                         | Rimorchi          | 45           | 1.612         | 3          | 1          | 4          | 9          | 5          | 4          | 3          | 6          | 2          | 3          | 3          | 2          | 1          | 43           | 1.609         |  |
|                         | Macchine Agricole | 38           | 1.109         | 2          | 4          | 4          | 2          | 3          | 5          | 3          | 3          | .          | 4          | 1          | 3          | 5          | 37           | 1.100         |  |
|                         | .                 | 8            | 40            | .          | .          | .          | 1          | 1          | 1          | 4          | .          | .          | .          | .          | .          | .          | 7            | 45            |  |
| <b>Totale</b>           |                   | <b>298</b>   | <b>6.799</b>  | <b>20</b>  | <b>22</b>  | <b>29</b>  | <b>24</b>  | <b>25</b>  | <b>22</b>  | <b>17</b>  | <b>25</b>  | <b>8</b>   | <b>14</b>  | <b>21</b>  | <b>20</b>  | <b>20</b>  | <b>247</b>   | <b>6.718</b>  |  |
| <b>Totale</b>           |                   | <b>298</b>   | <b>6.799</b>  | <b>20</b>  | <b>22</b>  | <b>29</b>  | <b>24</b>  | <b>25</b>  | <b>22</b>  | <b>17</b>  | <b>25</b>  | <b>8</b>   | <b>14</b>  | <b>21</b>  | <b>20</b>  | <b>20</b>  | <b>247</b>   | <b>6.718</b>  |  |
| <b>Totale Generale</b>  |                   | <b>3.647</b> | <b>56.119</b> | <b>193</b> | <b>320</b> | <b>253</b> | <b>271</b> | <b>347</b> | <b>366</b> | <b>342</b> | <b>344</b> | <b>198</b> | <b>230</b> | <b>321</b> | <b>283</b> | <b>227</b> | <b>3.502</b> | <b>54.606</b> |  |

A= Totale immatricolazioni nell'anno di riferimento

B= Veicoli immatricolati e circolanti al 31/12 dell'anno di riferimento

C= Veicoli immatricolati e circolanti alla fine del mese di riferimento

**Tavola 7.2 Movimento patenti di guida**

|             |               | 2011       | 2012       | 2012      |           |           |           |           |           |           |           |           |           |           |           | 2013      |            |
|-------------|---------------|------------|------------|-----------|-----------|-----------|-----------|-----------|-----------|-----------|-----------|-----------|-----------|-----------|-----------|-----------|------------|
|             |               |            |            | 2012      |           |           |           |           |           |           |           |           |           |           |           | A         | B          |
|             |               |            |            | Dic       | Gen       | Feb       | Mar       | Apr       | Mag       | Giu       | Lug       | Ago       | Set       | Ott       | Nov       |           |            |
| Rilascio    | M             | 153        | 142        | 13        | 6         | 14        | 11        | 22        | 15        | 20        | 14        | 13        | 13        | 22        | 18        | 18        | 186        |
|             | F             | 153        | 146        | 18        | 14        | 11        | 13        | 15        | 19        | 16        | 23        | 13        | 13        | 11        | 16        | 19        | 183        |
|             | <b>Totale</b> | <b>306</b> | <b>288</b> | <b>31</b> | <b>20</b> | <b>25</b> | <b>24</b> | <b>37</b> | <b>34</b> | <b>36</b> | <b>37</b> | <b>26</b> | <b>26</b> | <b>33</b> | <b>34</b> | <b>37</b> | <b>369</b> |
| Conversione | M             | 123        | 145        | 11        | 7         | 10        | 8         | 19        | 10        | 7         | 17        | 10        | 15        | 24        | 9         | 11        | 147        |
|             | F             | 119        | 141        | 14        | 11        | 8         | 7         | 13        | 14        | 4         | 9         | 9         | 8         | 13        | 15        | 7         | 118        |
|             | <b>Totale</b> | <b>242</b> | <b>286</b> | <b>25</b> | <b>18</b> | <b>18</b> | <b>15</b> | <b>32</b> | <b>24</b> | <b>11</b> | <b>26</b> | <b>19</b> | <b>23</b> | <b>37</b> | <b>24</b> | <b>18</b> | <b>265</b> |

Numero patenti in corso di validità    23.001    23.329    23.329    23.340    23.365    23.383    23.417    23.377    23.408    23.444    23.472    23.413    23.418    23.412    23.456    23.456

Tavola 7.3 - Immatricolazioni di autoveicoli nuovi per marca

|               | 2011         |              | 2012       |              | 2013      |            |           |           |            |           |            |            |           |           |           |            |           | 2013       |              |
|---------------|--------------|--------------|------------|--------------|-----------|------------|-----------|-----------|------------|-----------|------------|------------|-----------|-----------|-----------|------------|-----------|------------|--------------|
|               | Gasolio      | Totali       | Gasolio    | Totali       | 2012      |            |           |           |            |           |            |            |           |           |           |            | Dic       | Gasolio    | Totali       |
|               |              |              |            |              | Dic       | Gen        | Feb       | Mar       | Apr        | Mag       | Giu        | Lug        | Ago       | Set       | Ott       | Nov        |           |            |              |
| Alfa Romeo    | 19           | 36           | 7          | 14           | .         | 1          | .         | 1         | 1          | 1         | .          | .          | 1         | .         | 1         | .          | 1         | 3          | 7            |
| Audi          | 156          | 190          | 159        | 183          | 12        | 14         | 11        | 6         | 13         | 19        | 13         | 33         | 9         | 16        | 11        | 27         | 14        | 172        | 186          |
| BMW           | 64           | 78           | 31         | 35           | 1         | 6          | 1         | 3         | 6          | 6         | 6          | 4          | 2         | 1         | 1         | 1          | 1         | 38         | 38           |
| Citroen       | 18           | 28           | 25         | 31           | 2         | .          | 1         | .         | 3          | 1         | 3          | 2          | 3         | 2         | 3         | 2          | .         | 16         | 20           |
| Dacia         | 22           | 22           | 24         | 27           | .         | .          | 1         | 3         | 4          | 2         | 1          | 1          | 2         | 1         | .         | 1          | 1         | 10         | 17           |
| Ferrari       | .            | 4            | .          | 3            | .         | .          | .         | .         | .          | .         | .          | .          | .         | .         | 1         | .          | .         | .          | 1            |
| Fiat          | 57           | 195          | 57         | 138          | 10        | 19         | 10        | 14        | 24         | 17        | 9          | 10         | 5         | 6         | 7         | 10         | 10        | 88         | 141          |
| Ford          | 61           | 75           | 30         | 40           | .         | .          | 1         | 1         | 1          | 3         | 1          | 2          | 2         | 1         | 4         | 2          | 3         | 15         | 21           |
| Honda         | 4            | 7            | 5          | 5            | .         | .          | 1         | .         | .          | .         | 1          | .          | 1         | 1         | 2         | 1          | 1         | 7          | 8            |
| Hyundai       | 13           | 13           | 16         | 21           | .         | 4          | 2         | 2         | 3          | 1         | 3          | 1          | 1         | .         | 1         | .          | .         | 14         | 18           |
| Jaguar        | .            | .            | 1          | 1            | .         | .          | 1         | .         | .          | .         | .          | .          | .         | .         | .         | .          | .         | 1          | 1            |
| Jeep          | 4            | 4            | 5          | 5            | 2         | .          | 1         | .         | 2          | 1         | .          | .          | .         | 2         | 1         | 1          | 1         | 9          | 9            |
| Kia Motors    | 8            | 10           | 12         | 15           | .         | 2          | .         | .         | 2          | .         | 3          | 1          | 2         | 1         | 2         | 1          | .         | 9          | 14           |
| Lancia        | 17           | 20           | 2          | 11           | 1         | 2          | 4         | 1         | 4          | 1         | .          | 1          | 3         | 2         | .         | 4          | 1         | 6          | 23           |
| Land Rover    | 20           | 20           | 41         | 43           | 1         | 6          | 4         | 6         | 1          | 5         | 2          | 1          | 2         | .         | 2         | 1          | 2         | 32         | 32           |
| Maserati      | .            | .            | .          | .            | .         | .          | 1         | .         | 1          | .         | .          | .          | .         | .         | .         | .          | .         | .          | 2            |
| Mazda         | 5            | 5            | 2          | 2            | .         | .          | .         | .         | .          | .         | .          | 1          | 1         | 2         | 1         | .          | .         | 5          | 5            |
| Mercedes      | 35           | 54           | 23         | 28           | 2         | 2          | 2         | 1         | .          | 1         | 3          | 2          | 1         | 2         | 3         | 4          | 2         | 17         | 23           |
| Mini          | 12           | 13           | 8          | 9            | .         | .          | .         | .         | .          | .         | .          | .          | .         | .         | 1         | .          | .         | 1          | 1            |
| Mitsubishi    | 28           | 29           | 28         | 28           | .         | 1          | 3         | .         | 2          | .         | 2          | .          | .         | .         | 1         | .          | .         | 9          | 9            |
| Nissan        | 23           | 31           | 14         | 15           | .         | .          | .         | .         | .          | 1         | 1          | 1          | .         | 1         | 1         | 1          | 1         | 7          | 7            |
| Opel          | 60           | 85           | 40         | 56           | 4         | 7          | 2         | 5         | 4          | 4         | 6          | 5          | 8         | 1         | 8         | 3          | 1         | 28         | 54           |
| Peugeot       | 20           | 26           | 18         | 24           | 1         | 3          | .         | 5         | 1          | .         | 2          | 1          | .         | 2         | 2         | 1          | .         | 12         | 17           |
| Porsche       | 17           | 17           | 13         | 20           | .         | 2          | .         | .         | 1          | .         | 2          | 1          | 1         | 1         | .         | .          | .         | 6          | 8            |
| Renault       | 35           | 44           | 21         | 29           | .         | 8          | 5         | 5         | 2          | 7         | 3          | 5          | 3         | .         | 2         | 5          | 3         | 43         | 48           |
| Saab          | 1            | 1            | .          | .            | .         | .          | .         | .         | .          | .         | .          | .          | .         | .         | .         | .          | .         | .          | .            |
| Seat          | 39           | 53           | 40         | 55           | 11        | 2          | .         | 1         | 3          | 4         | 2          | 3          | 1         | 4         | 2         | 4          | .         | 19         | 26           |
| Smart         | 1            | 3            | .          | 4            | .         | .          | .         | .         | .          | .         | .          | .          | .         | .         | .         | .          | .         | .          | .            |
| Subaru        | 7            | 14           | 5          | 8            | .         | 1          | .         | 2         | 1          | 1         | 1          | .          | 2         | .         | .         | .          | .         | 5          | 8            |
| Suzuki        | 36           | 115          | 28         | 78           | 2         | 5          | 7         | 10        | 9          | 3         | 3          | 2          | 2         | 4         | 14        | 9          | 4         | 23         | 72           |
| Toyota/Lexus  | 40           | 63           | 29         | 48           | 4         | 4          | 2         | 2         | 4          | 5         | 8          | 9          | 3         | 1         | 6         | 2          | 3         | 31         | 49           |
| Volkswagen    | 177          | 235          | 179        | 238          | 6         | 10         | 19        | 19        | 14         | 8         | 27         | 19         | 6         | 11        | 15        | 27         | 10        | 146        | 185          |
| Volvo         | 11           | 11           | 17         | 17           | 2         | .          | .         | .         | 1          | 2         | 1          | 1          | .         | 1         | .         | .          | 1         | 7          | 7            |
| Altre         | 27           | 43           | 18         | 32           | 4         | 2          | 3         | 3         | .          | 5         | 3          | 1          | 1         | .         | 3         | .          | 3         | 10         | 24           |
| <b>Totale</b> | <b>1.037</b> | <b>1.544</b> | <b>898</b> | <b>1.263</b> | <b>65</b> | <b>101</b> | <b>82</b> | <b>90</b> | <b>107</b> | <b>98</b> | <b>106</b> | <b>107</b> | <b>62</b> | <b>63</b> | <b>95</b> | <b>107</b> | <b>63</b> | <b>789</b> | <b>1.081</b> |



**Tavola 7.4 - Immatricolazioni di autoveicoli usati per marca**

|               | 2011       |              | 2012       |              |           |            | 2013       |            |            |            |            |            |           |            |            |            |            | 2013         |              |
|---------------|------------|--------------|------------|--------------|-----------|------------|------------|------------|------------|------------|------------|------------|-----------|------------|------------|------------|------------|--------------|--------------|
|               | Gasolio    | Totali       | Gasolio    | Totali       | 2012      | 2013       |            |            |            |            |            |            |           |            |            | Gasolio    | Totali     |              |              |
|               |            |              |            |              | Dic       | Gen        | Feb        | Mar        | Apr        | Mag        | Giu        | Lug        | Ago       | Set        | Ott        |            |            | Nov          | Dic          |
| Alfa Romeo    | 47         | 65           | 22         | 37           | 3         | 4          | 2          | 9          | 4          | 4          | 4          | 1          | 6         | 3          | 6          | 5          | 4          | 41           | 52           |
| Audi          | 150        | 173          | 117        | 147          | 8         | 20         | 17         | 9          | 11         | 10         | 12         | 19         | 7         | 12         | 17         | 14         | 15         | 148          | 163          |
| BMW           | 120        | 155          | 111        | 141          | 8         | 12         | 11         | 8          | 9          | 11         | 12         | 18         | 11        | 14         | 12         | 14         | 11         | 119          | 143          |
| Chrysler      | 44         | 62           | 33         | 49           | 5         | 3          | 7          | 3          | 1          | 7          | 5          | 4          | 2         | 5          | 4          | 5          | 2          | 35           | 48           |
| Citroen       | 16         | 31           | 9          | 21           | 4         | 3          | 3          | 1          | 2          | 3          | 1          | 4          | 2         | 1          | 4          | .          | 2          | 13           | 26           |
| Dacia         | .          | .            | .          | 1            | .         | .          | .          | .          | .          | .          | .          | .          | .         | .          | .          | .          | .          | .            | .            |
| Daewoo        | .          | 1            | .          | 2            | .         | .          | .          | 1          | .          | .          | .          | .          | .         | .          | .          | 1          | .          | 2            | 2            |
| Ferrari       | .          | 10           | .          | 4            | .         | .          | .          | .          | .          | 1          | .          | .          | .         | 1          | 1          | 1          | 2          | .            | 6            |
| Fiat          | 92         | 184          | 76         | 159          | 9         | 19         | 7          | 22         | 26         | 14         | 21         | 22         | 9         | 23         | 35         | 12         | 15         | 123          | 225          |
| Ford          | 42         | 54           | 36         | 48           | 7         | 6          | 3          | 3          | 8          | 1          | 5          | 3          | 1         | 3          | 2          | 4          | 4          | 31           | 43           |
| Honda         | 7          | 15           | 7          | 15           | .         | 3          | 3          | 2          | 1          | .          | 1          | .          | 2         | .          | .          | 1          | .          | 3            | 13           |
| Hyundai       | 6          | 7            | 4          | 6            | 1         | .          | 1          | .          | 1          | 2          | .          | 1          | 2         | .          | 3          | 2          | 1          | 10           | 13           |
| Jaguar        | 6          | 10           | 2          | 4            | .         | .          | 2          | 2          | 1          | .          | .          | 1          | .         | .          | 1          | .          | .          | 4            | 7            |
| Jeep          | 4          | 4            | 14         | 14           | 1         | 2          | .          | 2          | 2          | .          | .          | .          | 2         | .          | .          | 1          | .          | 8            | 9            |
| Kia Motors    | 3          | 4            | 5          | 8            | .         | 1          | .          | 1          | .          | .          | .          | 1          | .         | .          | 2          | .          | .          | 5            | 5            |
| Lamborghini   | .          | 1            | .          | 1            | .         | .          | .          | .          | .          | .          | .          | .          | .         | .          | .          | .          | .          | .            | .            |
| Lancia        | 23         | 33           | 24         | 43           | 2         | 5          | 5          | 4          | 1          | 7          | 5          | 4          | 5         | 3          | 6          | 4          | 4          | 30           | 53           |
| Land Rover    | 20         | 23           | 24         | 26           | 5         | 6          | 2          | 1          | 4          | 1          | 5          | 2          | 2         | .          | 4          | 3          | 2          | 32           | 32           |
| Lotus         | .          | 1            | .          | .            | .         | .          | .          | .          | .          | .          | .          | .          | .         | .          | .          | .          | .          | .            | .            |
| Maserati      | .          | 4            | .          | 4            | .         | 1          | .          | .          | 1          | .          | .          | .          | .         | .          | .          | .          | 1          | 1            | 3            |
| Mazda         | 3          | 3            | 3          | 9            | 1         | .          | 1          | .          | .          | .          | 1          | .          | .         | 1          | 1          | .          | .          | 1            | 4            |
| Mercedes      | 45         | 61           | 37         | 54           | 5         | 9          | 4          | 6          | 8          | 8          | 6          | 10         | 5         | 4          | 8          | 8          | 5          | 63           | 81           |
| Mg Rover      | .          | .            | .          | 2            | .         | .          | .          | .          | .          | .          | .          | .          | .         | .          | .          | .          | .          | .            | .            |
| Mini          | 3          | 12           | 12         | 19           | .         | 4          | 3          | 7          | 2          | 4          | 3          | 8          | 2         | 4          | 6          | 3          | 3          | 35           | 49           |
| Mitsubishi    | 7          | 10           | 10         | 15           | 1         | 2          | 1          | 1          | 1          | .          | .          | .          | 1         | 3          | .          | 2          | 3          | 8            | 14           |
| Nissan        | 10         | 18           | 32         | 38           | 2         | 6          | 3          | 2          | 6          | 3          | 3          | 3          | 2         | .          | 4          | 1          | 3          | 31           | 36           |
| Opel          | 17         | 38           | 28         | 41           | 2         | 6          | 2          | 3          | 3          | 3          | 4          | 2          | 2         | 1          | 2          | 5          | 2          | 25           | 35           |
| Peugeot       | 12         | 31           | 15         | 31           | 7         | 2          | 1          | 3          | 4          | 4          | 4          | 5          | 2         | 1          | 2          | 1          | 5          | 18           | 34           |
| Porsche       | 5          | 20           | 3          | 25           | 2         | 1          | .          | .          | 3          | 5          | 2          | 2          | 1         | .          | 1          | .          | .          | 5            | 15           |
| Renault       | 28         | 45           | 24         | 37           | 3         | 6          | 6          | 5          | 3          | 7          | 6          | 6          | 5         | 6          | 6          | 12         | 10         | 65           | 78           |
| Rolls-Royce   | .          | 1            | .          | .            | .         | .          | .          | .          | .          | 1          | .          | .          | .         | .          | .          | .          | .          | .            | 1            |
| Saab          | 2          | 3            | 1          | 1            | .         | .          | .          | .          | .          | .          | 1          | .          | .         | .          | .          | .          | .          | 1            | 1            |
| Seat          | 7          | 9            | 12         | 16           | 1         | .          | .          | .          | 1          | 3          | .          | 1          | .         | .          | .          | 2          | 2          | 6            | 9            |
| Smart         | 3          | 22           | 4          | 25           | 1         | 3          | 3          | 1          | 2          | 6          | 2          | 3          | 2         | 5          | 2          | 4          | 1          | 3            | 34           |
| Subaru        | 1          | 18           | 1          | 17           | .         | 2          | 3          | 2          | 2          | .          | 1          | .          | 1         | .          | 3          | 2          | 1          | .            | 17           |
| Suzuki        | 43         | 64           | 40         | 69           | 2         | 5          | 4          | 4          | 5          | 7          | 4          | 5          | 7         | 7          | 7          | 6          | 5          | 37           | 66           |
| Toyota/Lexus  | 18         | 30           | 15         | 29           | .         | 4          | 2          | 1          | 1          | 3          | 4          | 2          | 3         | 2          | 7          | .          | 1          | 16           | 30           |
| Volkswagen    | 135        | 162          | 164        | 184          | 11        | 24         | 11         | 18         | 21         | 20         | 14         | 12         | 11        | 12         | 15         | 20         | 18         | 178          | 196          |
| Volvo         | 7          | 8            | 7          | 9            | 2         | 4          | .          | 1          | 1          | .          | 1          | 1          | .         | .          | 1          | .          | 3          | 10           | 12           |
| Altre         | 18         | 32           | 16         | 28           | 2         | 1          | 2          | 3          | 2          | 1          | 3          | 4          | 1         | 4          | 3          | 1          | .          | 18           | 25           |
| <b>Totale</b> | <b>944</b> | <b>1.424</b> | <b>908</b> | <b>1.379</b> | <b>95</b> | <b>164</b> | <b>109</b> | <b>125</b> | <b>137</b> | <b>136</b> | <b>130</b> | <b>144</b> | <b>96</b> | <b>115</b> | <b>165</b> | <b>134</b> | <b>125</b> | <b>1.125</b> | <b>1.580</b> |



# 8 - PREZZI

**Tavola 8.1 - Numeri indici dei prezzi al consumo a San Marino per le famiglie di operai e impiegati**  
Base Dicembre 2010=100

| Capitoli                                      | 2012   |        | 2013   |        |        |        |        |        |        |        |        |        |        |
|---|--------|--------|--------|--------|--------|--------|--------|--------|--------|--------|--------|--------|--------|
|   | Dic    | Gen    | Feb    | Mar    | Apr    | Mag    | Giu    | Lug    | Ago    | Set    | Ott    | Nov    | Dic    |
| 00 - Indice Generale                          | 105,66 | 105,67 | 105,78 | 105,79 | 105,98 | 106,15 | 106,35 | 106,48 | 106,64 | 107,01 | 106,71 | 106,95 | 107,20 |
| 01 - Prodotti alimentari, bevande analcoliche | 111,31 | 111,71 | 111,91 | 112,26 | 114,31 | 114,47 | 114,53 | 114,11 | 115,33 | 115,59 | 114,76 | 115,97 | 116,45 |
| 02 - Bevande alcoliche e tabacchi             | 106,33 | 106,53 | 107,81 | 107,82 | 107,82 | 108,55 | 108,55 | 108,61 | 108,50 | 109,00 | 108,64 | 109,42 | 108,80 |
| 03 - Abbigliamento e calzature                | 106,49 | 106,49 | 106,49 | 106,53 | 106,23 | 106,26 | 106,26 | 106,26 | 106,26 | 106,82 | 106,80 | 106,80 | 106,80 |
| 04 - Abitazione, acqua, energia elettrica     | 107,00 | 107,00 | 107,00 | 107,00 | 106,98 | 107,64 | 107,69 | 107,69 | 107,69 | 108,66 | 109,64 | 109,64 | 109,64 |
| 05 - Mobili, articoli e servizi per la casa   | 104,37 | 104,51 | 104,39 | 104,47 | 105,68 | 105,80 | 105,83 | 105,90 | 105,93 | 106,10 | 106,18 | 106,22 | 106,26 |
| 06 - Servizi sanitari e spese per la salute   | 99,38  | 99,38  | 99,38  | 99,85  | 102,25 | 102,67 | 103,61 | 103,61 | 103,39 | 106,81 | 106,81 | 106,81 | 106,81 |
| 07 - Trasporti                                | 107,26 | 107,47 | 107,98 | 107,32 | 104,00 | 104,48 | 104,65 | 105,51 | 105,56 | 105,36 | 104,43 | 104,42 | 105,75 |
| 08 - Comunicazioni                            | 80,00  | 80,00  | 80,00  | 79,30  | 79,30  | 79,30  | 79,30  | 79,50  | 79,50  | 79,50  | 79,04  | 79,03  | 79,03  |
| 09 - Ricreazione, spettacolo e cultura        | 105,03 | 104,05 | 104,28 | 104,92 | 105,63 | 105,08 | 105,72 | 105,91 | 105,82 | 105,73 | 104,18 | 104,52 | 104,48 |
| 10 - Istruzione                               | 103,61 | 103,61 | 103,61 | 103,61 | 103,61 | 103,61 | 103,61 | 103,61 | 103,61 | 104,44 | 104,44 | 104,44 | 104,44 |
| 11 - Servizi ricettivi e di ristorazione      | 106,28 | 106,28 | 106,20 | 106,22 | 106,03 | 106,03 | 106,31 | 106,63 | 106,44 | 106,16 | 106,16 | 106,16 | 106,16 |
| 12 - Altri beni e servizi                     | 104,43 | 104,29 | 104,22 | 104,06 | 105,04 | 105,04 | 105,25 | 105,35 | 105,38 | 105,45 | 105,42 | 105,50 | 105,47 |

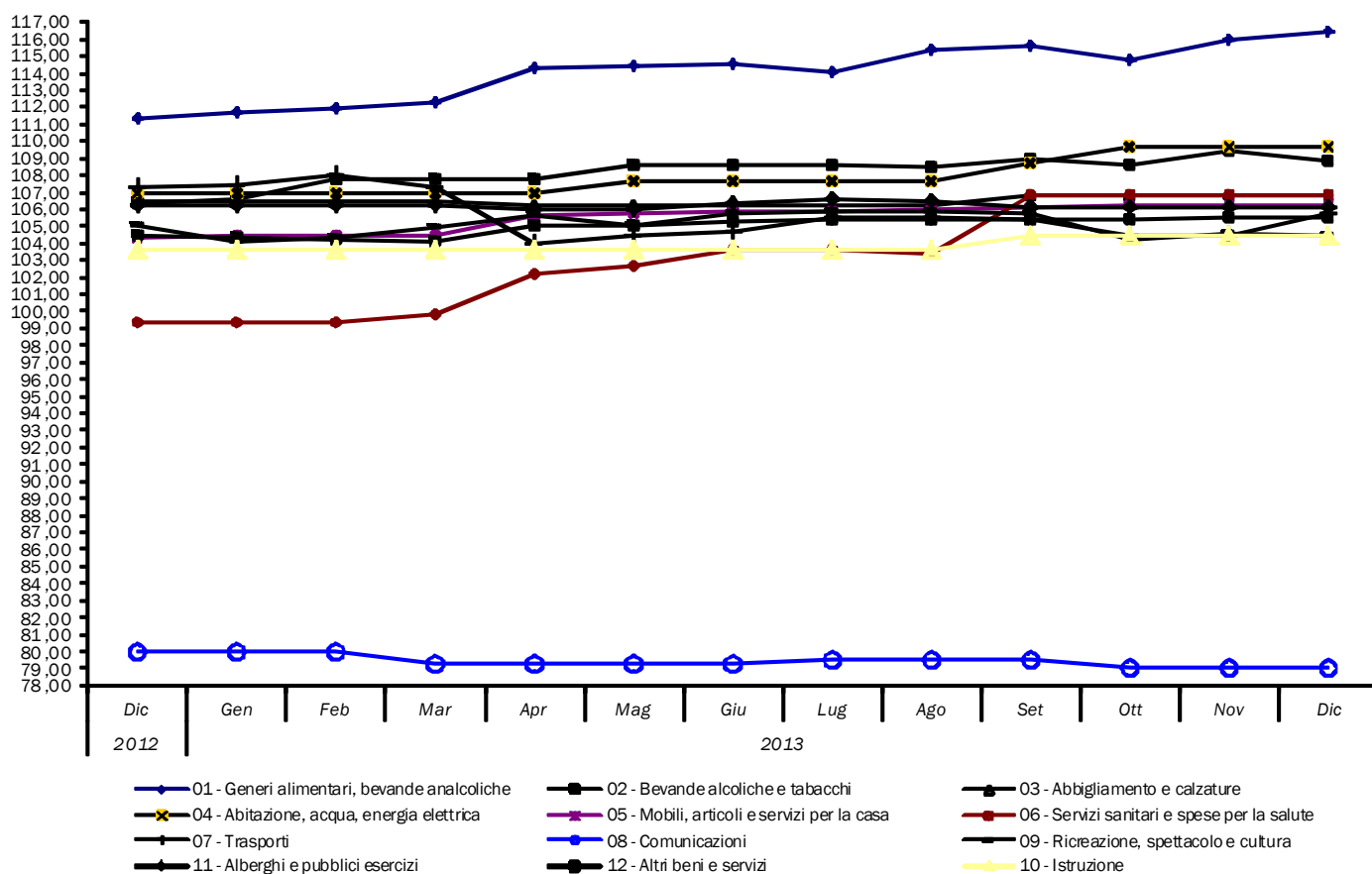

**Tavola 8.2 - Numeri indici dei prezzi al consumo a San Marino per le famiglie di operai e impiegati**  
**Base Dicembre 2010=100**

| Categorie  | 2012 2013 |        |        |        |        |        |        |        |        |        |        |        |        |
|--|-----------|--------|--------|--------|--------|--------|--------|--------|--------|--------|--------|--------|--------|
|  | Dic       | Gen    | Feb    | Mar    | Apr    | Mag    | Giu    | Lug    | Ago    | Set    | Ott    | Nov    | Dic    |
| 11.1 Prodotti Alimentari   | 111,37    | 111,70 | 111,93 | 112,36 | 114,61 | 114,76 | 114,83 | 114,43 | 115,77 | 116,06 | 115,21 | 116,52 | 117,01 |
| 11.2 Bevande analcoliche   | 110,59    | 111,88 | 111,84 | 111,23 | 110,75 | 110,93 | 110,93 | 110,29 | 109,95 | 109,91 | 109,16 | 109,28 | 109,53 |
| 12.1 Bevande alcoliche   | 106,33    | 106,53 | 107,81 | 107,82 | 107,82 | 108,55 | 108,55 | 108,61 | 108,50 | 109,00 | 108,64 | 109,42 | 108,80 |
| 13.1 Abbigliamento   | 107,05    | 107,05 | 107,05 | 106,85 | 106,68 | 106,72 | 106,72 | 106,72 | 106,72 | 107,30 | 107,30 | 107,30 | 107,30 |
| 13.2 Calzature   | 104,42    | 104,42 | 104,42 | 105,44 | 104,60 | 104,60 | 104,60 | 104,60 | 104,60 | 105,10 | 104,97 | 104,97 | 104,97 |
| 14.1 Affitti reali per abitazione  | 104,51    | 104,51 | 104,51 | 104,51 | 104,51 | 104,51 | 104,51 | 104,51 | 104,51 | 104,51 | 104,51 | 104,51 | 104,51 |
| 14.3 Riparazione e manutenzione della casa   | 100,00    | 100,00 | 100,00 | 100,00 | 100,00 | 100,00 | 100,00 | 100,00 | 100,00 | 100,00 | 100,12 | 100,24 | 100,24 |
| 14.4 Fornitura acqua e servizi vari connessi all'abitazione                        | 103,95    | 103,95 | 103,95 | 103,95 | 103,95 | 107,23 | 103,41 | 103,41 | 103,41 | 108,21 | 113,01 | 113,01 | 113,01 |
| 14.5 Energia elettrica, gas e altri combustibili                                   | 112,05    | 112,05 | 112,05 | 112,05 | 112,02 | 112,02 | 114,10 | 114,10 | 114,10 | 114,10 | 114,10 | 114,10 | 114,10 |
| 15.1 Mobili e arredi, tappeti e altri rivestimenti per pavimenti                   | 105,79    | 105,79 | 105,79 | 105,79 | 107,86 | 107,86 | 107,86 | 107,86 | 107,86 | 107,86 | 107,86 | 107,86 | 107,86 |
| 15.2 Articoli tessili per la casa  | 105,04    | 105,04 | 105,04 | 105,04 | 105,04 | 105,04 | 105,04 | 105,04 | 105,04 | 105,04 | 105,04 | 104,88 | 104,88 |
| 15.3 Elettrodomestici e apparecchi per la casa                                     | 101,44    | 101,44 | 101,44 | 102,03 | 102,03 | 102,03 | 102,03 | 102,03 | 102,03 | 102,03 | 102,03 | 102,66 | 102,66 |
| 15.4 Cristalleria, stoviglie e utensili domestici                                  | 105,91    | 105,91 | 105,91 | 106,22 | 106,22 | 106,22 | 106,22 | 106,22 | 106,22 | 106,22 | 106,14 | 106,14 | 106,14 |
| 15.5 Utensili e attrezzature per la casa e il giardino                             | 101,35    | 101,35 | 101,79 | 102,72 | 102,72 | 102,72 | 102,72 | 102,72 | 102,72 | 102,72 | 102,73 | 102,73 | 102,73 |
| 15.6 Beni e servizi per la manutenzione ordinaria della casa                       | 103,10    | 103,69 | 103,15 | 102,89 | 104,02 | 104,53 | 104,62 | 104,95 | 105,09 | 105,84 | 105,87 | 106,03 | 106,19 |
| 16.1 Medicinali, prodotti farmaceutici, attrezzature e apparecchiature medicali    | 102,55    | 102,55 | 102,55 | 103,74 | 102,80 | 102,80 | 102,80 | 102,80 | 102,80 | 101,86 | 101,88 | 101,88 | 101,88 |
| 16.2 Servizi ambulatoriali   | 98,13     | 98,13  | 98,13  | 98,56  | 98,56  | 99,25  | 100,80 | 100,80 | 100,43 | 106,30 | 106,30 | 106,30 | 106,30 |
| 16.3 Servizi ospedalieri   | 100,00    | 100,00 | 100,00 | 100,00 | 111,47 | 111,47 | 111,47 | 111,47 | 111,47 | 111,47 | 111,47 | 111,47 | 111,47 |
| 17.1 Acquisto mezzi di trasporto   | 101,20    | 101,20 | 101,20 | 101,20 | 101,00 | 101,00 | 101,00 | 101,00 | 101,00 | 101,00 | 101,00 | 101,00 | 101,00 |
| 17.2 Spese di esercizio mezzi di trasporto   | 110,34    | 110,63 | 111,35 | 110,41 | 105,80 | 106,47 | 106,71 | 107,93 | 108,00 | 107,71 | 106,40 | 106,39 | 108,26 |
| 17.3 Servizi di trasporto  | 100,00    | 100,00 | 100,00 | 100,00 | 100,00 | 100,00 | 100,00 | 100,00 | 100,00 | 100,00 | 100,00 | 100,00 | 100,00 |
| 18.1 Servizi postali   | 100,00    | 100,00 | 100,00 | 100,00 | 100,00 | 100,00 | 100,00 | 106,88 | 106,88 | 106,88 | 106,88 | 106,88 | 106,88 |
| 18.2 Apparecchi telefonici e telefax   | 80,34     | 80,34  | 80,34  | 77,56  | 77,56  | 77,56  | 77,56  | 77,56  | 77,56  | 77,56  | 75,72  | 75,69  | 75,69  |
| 18.3 Servizi di telefonia e telefax  | 78,25     | 78,25  | 78,25  | 78,25  | 78,25  | 78,25  | 78,25  | 78,25  | 78,25  | 78,25  | 78,25  | 78,25  | 78,25  |
| 19.1 Apparecchi audiovisivi, fotografici e informatici                             | 99,79     | 99,79  | 99,79  | 99,25  | 99,27  | 99,27  | 99,27  | 99,27  | 99,27  | 99,27  | 98,18  | 98,24  | 98,24  |
| 19.2 Altri beni durevoli per ricreazione e cultura                                 | 100,00    | 100,00 | 100,00 | 100,00 | 100,00 | 100,00 | 100,00 | 100,00 | 100,00 | 100,00 | 100,00 | 100,00 | 100,00 |
| 19.3 Altri articoli e attrezzature per attività ricreative, giardinaggio e animali | 101,17    | 101,21 | 100,85 | 100,95 | 105,70 | 105,57 | 105,57 | 105,65 | 105,54 | 105,88 | 103,73 | 104,69 | 104,47 |
| 19.4 Servizi ricreativi e culturali  | 102,82    | 102,82 | 102,82 | 102,82 | 102,82 | 102,82 | 102,93 | 102,93 | 102,93 | 102,89 | 100,76 | 100,89 | 100,89 |
| 19.5 Giornali, libri e articoli di cartoleria                                      | 101,57    | 101,57 | 103,24 | 103,54 | 103,56 | 103,56 | 103,56 | 103,56 | 103,56 | 103,66 | 103,66 | 106,05 | 106,05 |
| 19.6 Pacchetti vacanza   | 106,35    | 140,90 | 140,90 | 170,35 | 161,57 | 137,46 | 164,15 | 172,39 | 168,97 | 161,88 | 164,39 | 149,06 | 149,06 |
| 10.4 Istruzione universitaria  | 100,00    | 100,00 | 100,00 | 100,00 | 100,00 | 100,00 | 100,00 | 100,00 | 100,00 | 100,00 | 100,00 | 100,00 | 100,00 |
| 10.5 Corsi d'istruzione e di formazione  | 107,65    | 107,65 | 107,65 | 107,65 | 107,65 | 107,65 | 107,65 | 107,65 | 107,65 | 110,53 | 110,53 | 110,53 | 110,53 |
| 11.1 Servizi di ristorazione   | 106,94    | 106,94 | 106,85 | 106,87 | 106,95 | 106,95 | 106,95 | 107,10 | 107,10 | 107,10 | 107,10 | 107,10 | 107,10 |
| 11.2 Servizi di alloggio   | 103,56    | 103,56 | 103,56 | 103,56 | 101,90 | 101,90 | 103,76 | 105,01 | 103,76 | 101,90 | 101,90 | 101,90 | 101,90 |
| 12.1 Beni e servizi per la cura della persona                                      | 101,91    | 101,52 | 101,33 | 100,89 | 101,35 | 101,34 | 101,64 | 102,16 | 102,26 | 102,34 | 102,27 | 102,50 | 102,40 |
| 12.3 Effetti personali n.a.c.  | 111,52    | 111,52 | 111,52 | 111,52 | 116,90 | 116,90 | 116,90 | 117,39 | 117,39 | 117,60 | 117,60 | 117,60 | 117,60 |
| 12.4 Assistenza sociale  | 100,00    | 100,00 | 100,00 | 100,00 | 100,00 | 100,00 | 100,00 | 100,00 | 100,00 | 100,09 | 100,09 | 100,09 | 100,09 |
| 12.5 Assicurazioni   | 102,45    | 102,45 | 102,45 | 102,45 | 102,45 | 102,45 | 102,45 | 102,45 | 102,45 | 102,45 | 102,45 | 102,45 | 102,45 |
| 12.6 Servizi finanziari n.a.c.   | 100,00    | 100,00 | 100,00 | 100,00 | 100,00 | 100,00 | 100,00 | 100,00 | 100,00 | 100,00 | 100,00 | 100,00 | 100,00 |
| 12.7. Altri servizi n.a.c.   | 110,11    | 110,11 | 110,11 | 110,11 | 110,11 | 110,11 | 110,94 | 109,62 | 109,62 | 109,62 | 109,62 | 109,62 | 109,62 |

Andamento dell' Indice Generale dei prezzi a San Marino

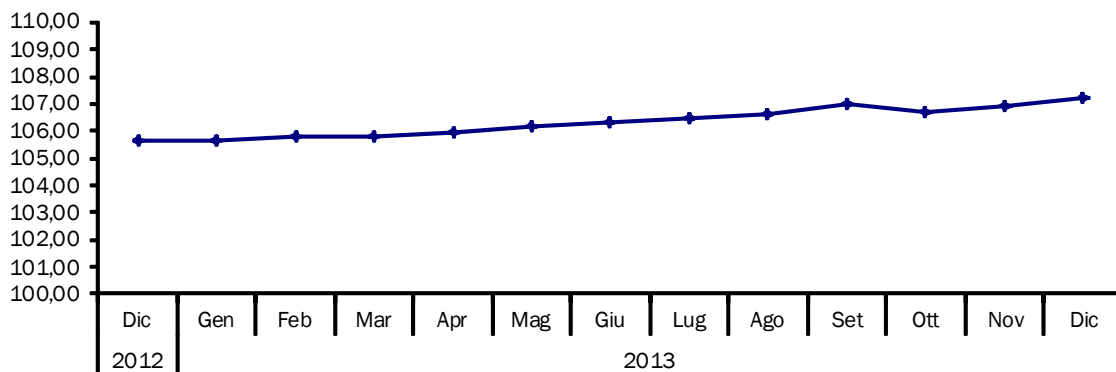

# 9 - Consumi

**Tavola 9.1 - Macellazione Bestiame**

|                          | 2012           |               |               |               |               |               |               |               |               |               |               |               | 2013          |               |                |
|--------------------------|----------------|---------------|---------------|---------------|---------------|---------------|---------------|---------------|---------------|---------------|---------------|---------------|---------------|---------------|----------------|
|                          | 2012           |               |               |               |               |               | 2013          |               |               |               |               |               |               |               |                |
|                          | Dic            | Gen           | Feb           | Mar           | Apr           | Mag           | Giu           | Lug           | Ago           | Set           | Ott           | Nov           | Dic           |               |                |
| Capi Vitelli             | 72             | 6             | 10            | 4             | 1             | 5             | 5             | 4             | 7             | 1             | 10            | 4             | 6             | 5             | 62             |
| Peso Vitelli (Kg)        | 2.882          | 317           | 179           | 175           | 0             | 519           | 0             | 0             | 117           | 0             | 172           | 580           | 341           | 293           | 2.376          |
| Capi Bovini Adulti       | 612            | 48            | 48            | 45            | 53            | 73            | 58            | 41            | 51            | 40            | 57            | 63            | 49            | 67            | 645            |
| Peso Bovini Adulti (Kg)  | 176.214        | 14.541        | 13.401        | 14.498        | 17.190        | 21.687        | 17.992        | 11.095        | 12.781        | 11.579        | 16.200        | 18.269        | 13.950        | 18.745        | 187.387        |
| Capi Ovini Lattanti      | 57             | 5             | 4             | 5             | 17            | 6             | 1             | 2             | 5             | 9             | 7             | 0             | 0             | 25            | 81             |
| Peso Ovini Lattanti (Kg) | 514            | 52            | 32            | 61            | 175           | 57            | 13            | 21            | 41            | 68            | 127           | 0             | 0             | 187           | 780            |
| Capi Ovini Adulti        | 84             | 2             | 4             | 8             | 23            | 14            | 2             | 9             | 4             | 4             | 8             | 4             | 2             | 4             | 86             |
| Peso Ovini Adulti (Kg)   | 1.504          | 29            | 65            | 135           | 403           | 261           | 33            | 183           | 68            | 80            | 96            | 78            | 47            | 100           | 1.549          |
| Capi Suini               | 78             | 16            | 31            | 6             | 1             | 7             | 0             | 4             | 0             | 0             | 0             | 0             | 7             | 26            | 82             |
| Peso Suini (Kg)          | 10.373         | 2.684         | 5.347         | 1.034         | 186           | 183           | 0             | 109           | 0             | 0             | 0             | 0             | 1.246         | 4.728         | 12.833         |
| <b>Totale Capi</b>       | <b>903</b>     | <b>77</b>     | <b>97</b>     | <b>68</b>     | <b>95</b>     | <b>105</b>    | <b>66</b>     | <b>60</b>     | <b>67</b>     | <b>54</b>     | <b>82</b>     | <b>71</b>     | <b>64</b>     | <b>127</b>    | <b>956</b>     |
| <b>Peso Totale (Kg)</b>  | <b>191.487</b> | <b>17.622</b> | <b>19.024</b> | <b>15.903</b> | <b>17.955</b> | <b>22.706</b> | <b>18.038</b> | <b>11.408</b> | <b>13.006</b> | <b>11.727</b> | <b>16.595</b> | <b>18.927</b> | <b>15.584</b> | <b>24.053</b> | <b>204.924</b> |

**Tavola 9.2 - Carne Macellata (in Kg)**

|                            | 2012           |               |               |               |               |               |               |               |               |               |               |               | 2013          |               |                |
|----------------------------|----------------|---------------|---------------|---------------|---------------|---------------|---------------|---------------|---------------|---------------|---------------|---------------|---------------|---------------|----------------|
|                            | 2012           |               |               |               |               |               | 2013          |               |               |               |               |               |               |               |                |
|                            | Dic            | Gen           | Feb           | Mar           | Apr           | Mag           | Giu           | Lug           | Ago           | Set           | Ott           | Nov           | Dic           |               |                |
| Carne Fresca Import.       | .              | .             | .             | .             | .             | .             | .             | .             | .             | .             | .             | .             | .             | .             | .              |
| Macellazioni in territorio | 191.487        | 17.622        | 19.024        | 15.903        | 17.955        | 22.706        | 18.038        | 11.408        | 13.006        | 11.727        | 16.595        | 18.927        | 15.584        | 24.053        | 204.924        |
| <b>Totale Generale</b>     | <b>191.487</b> | <b>17.622</b> | <b>19.024</b> | <b>15.903</b> | <b>17.955</b> | <b>22.706</b> | <b>18.038</b> | <b>11.408</b> | <b>13.006</b> | <b>11.727</b> | <b>16.595</b> | <b>18.927</b> | <b>15.584</b> | <b>24.053</b> | <b>204.924</b> |

**Tavola 9.3 - Latte e prodotti caseari controllati**

|  | 2012             |               |                |               |                |               |                |               |               |               |               |               | 2013          |               |                  |
|--|------------------|---------------|----------------|---------------|----------------|---------------|----------------|---------------|---------------|---------------|---------------|---------------|---------------|---------------|------------------|
|  |                  | 2012          |                |               |                |               | 2013           |               |               |               |               | Dic           | Dic           |               |                  |
|  |                  | Dic           | Gen            | Feb           | Mar            | Apr           | Mag            | Giu           | Lug           | Ago           | Set           |               |               | Ott           | Nov              |
| Latte Pastorizzato (lt.)                       | 565.819          | 47.285        | 45.593         | 42.402        | 48.586         | 48.066        | 47.909         | 41.326        | 43.907        | 44.187        | 43.416        | 48.395        | 45.683        | 46.573        | 546.040          |
| Burro (Kg.)                                    | 10.463           | 1.131         | 891            | 948           | 973            | 931           | 800            | 549           | 749           | 674           | 892           | 1.024         | 1.043         | 1.265         | 10.739           |
| Formaggi (Kg.)                                 | 58.775           | 5.322         | 5.261          | 5.529         | 6.514          | 5.445         | 5.224          | 4.920         | 4.911         | 4.940         | 4.926         | 6.008         | 5.846         | 6.257         | 65.783           |
| Panna Pastorizzata                             | 10.644           | 905           | 530            | 582           | 871            | 852           | 839            | 710           | 882           | 886           | 733           | 570           | 424           | 690           | 8.568            |
| Yogurt (lt.)                                   | 13.622           | 858           | 965            | 1.072         | 1.215          | 1.412         | 1.395          | 1.128         | 1.354         | 1.096         | 1.195         | 1.298         | 1.238         | 1.040         | 14.406           |
| Latte Sterile Import. (lt.)                    | 724.341          | 50.232        | 60.541         | 48.269        | 56.511         | 47.451        | 55.700         | 41.391        | 43.979        | 47.656        | 44.725        | 57.329        | 58.724        | 41.350        | 603.622          |
| Panna Sterile                                  | 126              | 10            | 10             | 19            | 7              | 12            | 12             | 11            | 5             | 10            | 6             | 13            | 14            | 14            | 134              |
| Formaggio Grana (Kg.)                          | 7.804            | 481           | 525            | 676           | 590            | 791           | 721            | 431           | 513           | 163           | 626           | 819           | 680           | 510           | 7.047            |
| Yogurt in Vasetti                              | 38.233           | 2.372         | 345            | 3.169         | 3.033          | 3.670         | 3.698          | 2.307         | 2.864         | 2.004         | 2.921         | 3.587         | 3.026         | 2.460         | 33.082           |
| <b>Produzione locale totale di Latte (lt.)</b> | <b>1.023.336</b> | <b>97.828</b> | <b>100.669</b> | <b>90.933</b> | <b>100.998</b> | <b>98.066</b> | <b>101.010</b> | <b>87.772</b> | <b>91.212</b> | <b>81.311</b> | <b>82.353</b> | <b>80.155</b> | <b>79.926</b> | <b>90.898</b> | <b>1.085.303</b> |

**Glossario****CARNE FRESCA IMPORTATA**

Il bestiame macellato fuori territorio che viene importato solo conseguentemente a controlli sanitari effettuati da parte del Servizio Veterinario del Servizio Igiene Ambientale.

**LATTE E PRODOTTI CASEARI CONTROLLATI**

Sono riportati i dati relativi ai prodotti lattiero - caseari della Centrale del Latte di San Marino.

**MACELLAZIONI IN TERRITORIO**

Sono riportati i dati relativi al bestiame macellato in territorio sammarinese (vitelli, bovini adulti, ovini lattanti e adulti, suini) a seguito di controlli sanitari effettuati dal Servizio Veterinario del Servizio Igiene Ambientale.

# 10 - Lavoro

**Tavola 10.1 - Forze di Lavoro**

|                        |               | 2011          | 2012          |               |               |               |               |               |               |               |               |               |               |               |               | 2013          |               |  |
|------------------------|---------------|---------------|---------------|---------------|---------------|---------------|---------------|---------------|---------------|---------------|---------------|---------------|---------------|---------------|---------------|---------------|---------------|--|
|                        |               | media         | media         | 2012          | 2013          |               |               |               |               |               |               |               |               |               |               | media         |               |  |
|                        |               |               |               | Dic           | Gen           | Feb           | Mar           | Apr           | Mag           | Giu           | Lug           | Ago           | Set           | Ott           | Nov           | Dic           |               |  |
| Dipendenti             | M             | 10.857        | 10.527        | 10.360        | 10.267        | 10.274        | 10.333        | 10.367        | 10.392        | 10.426        | 10.507        | 10.440        | 10.363        | 10.292        | 10.270        | 10.178        | 10.343        |  |
|                        | F             | 8.643         | 8.484         | 8.252         | 8.254         | 8.286         | 8.405         | 8.482         | 8.492         | 8.478         | 8.609         | 8.376         | 8.390         | 8.381         | 8.380         | 8.214         | 8.396         |  |
|                        | <b>Totale</b> | <b>19.500</b> | <b>19.011</b> | <b>18.612</b> | <b>18.521</b> | <b>18.560</b> | <b>18.738</b> | <b>18.849</b> | <b>18.884</b> | <b>18.904</b> | <b>19.116</b> | <b>18.816</b> | <b>18.753</b> | <b>18.673</b> | <b>18.650</b> | <b>18.392</b> | <b>18.739</b> |  |
| Indipendenti           | M             | 1.346         | 1.321         | 1.290         | 1.290         | 1.287         | 1.292         | 1.285         | 1.285         | 1.282         | 1.283         | 1.288         | 1.287         | 1.290         | 1.290         | 1.286         | 1.287         |  |
|                        | F             | 588           | 593           | 596           | 596           | 600           | 599           | 604           | 606           | 606           | 606           | 604           | 599           | 603           | 605           | 601           | 602           |  |
|                        | <b>Totale</b> | <b>1.934</b>  | <b>1.914</b>  | <b>1.886</b>  | <b>1.886</b>  | <b>1.887</b>  | <b>1.891</b>  | <b>1.889</b>  | <b>1.891</b>  | <b>1.888</b>  | <b>1.889</b>  | <b>1.892</b>  | <b>1.886</b>  | <b>1.893</b>  | <b>1.895</b>  | <b>1.887</b>  | <b>1.889</b>  |  |
| Disoccupati            | M             | 308           | 412           | 462           | 480           | 508           | 447           | 472           | 464           | 445           | 433           | 483           | 461           | 505           | 513           | 520           | 478           |  |
|                        | F             | 588           | 733           | 870           | 819           | 909           | 780           | 786           | 782           | 808           | 807           | 929           | 862           | 921           | 914           | 973           | 858           |  |
|                        | <b>Totale</b> | <b>896</b>    | <b>1.145</b>  | <b>1.332</b>  | <b>1.299</b>  | <b>1.417</b>  | <b>1.227</b>  | <b>1.258</b>  | <b>1.246</b>  | <b>1.253</b>  | <b>1.240</b>  | <b>1.412</b>  | <b>1.323</b>  | <b>1.426</b>  | <b>1.427</b>  | <b>1.493</b>  | <b>1.336</b>  |  |
| <b>Totale Generale</b> | M             | 12.511        | 12.260        | 12.112        | 12.037        | 12.069        | 12.072        | 12.124        | 12.141        | 12.153        | 12.223        | 12.211        | 12.111        | 12.087        | 12.073        | 11.984        | 12.108        |  |
|                        | F             | 9.819         | 9.810         | 9.718         | 9.669         | 9.795         | 9.784         | 9.872         | 9.880         | 9.892         | 10.022        | 9.909         | 9.851         | 9.905         | 9.899         | 9.788         | 9.856         |  |
|                        | <b>Totale</b> | <b>22.330</b> | <b>22.070</b> | <b>21.830</b> | <b>21.706</b> | <b>21.864</b> | <b>21.856</b> | <b>21.996</b> | <b>22.021</b> | <b>22.045</b> | <b>22.245</b> | <b>22.120</b> | <b>21.962</b> | <b>21.992</b> | <b>21.972</b> | <b>21.772</b> | <b>21.964</b> |  |

**Tavola 10.2 - Lavoratori per fascia di età (Dicembre 2013)**

|                        |               | Dipendenti Privati |               | Dipendenti Pubblici |               | Indipendenti |               | Totale        |               |
|------------------------|---------------|--------------------|---------------|---------------------|---------------|--------------|---------------|---------------|---------------|
|                        |               | persone            | %             | persone             | %             | persone      | %             | persone       | %             |
| Fino a 15 anni         | M             | 1                  | 0,01          | .                   | .             | .            | .             | 1             | 0,00          |
|                        | <b>Totale</b> | <b>1</b>           | <b>0,01</b>   | <b>.</b>            | <b>.</b>      | <b>.</b>     | <b>.</b>      | <b>1</b>      | <b>0,00</b>   |
| Da 16 a 18 anni        | M             | 19                 | 0,13          | .                   | .             | .            | .             | 19            | 0,09          |
|                        | F             | 6                  | 0,04          | 1                   | 0,03          | .            | .             | 7             | 0,03          |
|                        | <b>Totale</b> | <b>25</b>          | <b>0,17</b>   | <b>1</b>            | <b>0,03</b>   | <b>.</b>     | <b>.</b>      | <b>26</b>     | <b>0,13</b>   |
| Da 19 a 25 anni        | M             | 457                | 3,14          | 27                  | 0,70          | 19           | 1,01          | 503           | 2,48          |
|                        | F             | 333                | 2,29          | 19                  | 0,49          | 10           | 0,53          | 362           | 1,79          |
|                        | <b>Totale</b> | <b>790</b>         | <b>5,44</b>   | <b>46</b>           | <b>1,19</b>   | <b>29</b>    | <b>1,54</b>   | <b>865</b>    | <b>4,27</b>   |
| Da 26 a 30 anni        | M             | 735                | 5,06          | 49                  | 1,27          | 59           | 3,13          | 843           | 4,16          |
|                        | F             | 592                | 4,07          | 83                  | 2,15          | 32           | 1,70          | 707           | 3,49          |
|                        | <b>Totale</b> | <b>1.327</b>       | <b>9,13</b>   | <b>132</b>          | <b>3,42</b>   | <b>91</b>    | <b>4,82</b>   | <b>1.550</b>  | <b>7,64</b>   |
| Da 31 a 40 anni        | M             | 2.559              | 17,61         | 268                 | 6,94          | 296          | 15,69         | 3.123         | 15,40         |
|                        | F             | 1.893              | 13,03         | 441                 | 11,43         | 168          | 8,90          | 2.502         | 12,34         |
|                        | <b>Totale</b> | <b>4.452</b>       | <b>30,63</b>  | <b>709</b>          | <b>18,37</b>  | <b>464</b>   | <b>24,59</b>  | <b>5.625</b>  | <b>27,74</b>  |
| Da 41 a 50 anni        | M             | 3.160              | 21,74         | 567                 | 14,69         | 477          | 25,28         | 4.204         | 20,73         |
|                        | F             | 1.956              | 13,46         | 878                 | 22,75         | 221          | 11,71         | 3.055         | 15,06         |
|                        | <b>Totale</b> | <b>5.116</b>       | <b>35,20</b>  | <b>1.445</b>        | <b>37,44</b>  | <b>698</b>   | <b>36,99</b>  | <b>7.259</b>  | <b>35,80</b>  |
| Oltre 50 anni          | M             | 1.673              | 11,51         | 663                 | 17,18         | 435          | 23,05         | 2.771         | 13,66         |
|                        | F             | 1.149              | 7,91          | 863                 | 22,36         | 170          | 9,01          | 2.182         | 10,76         |
|                        | <b>Totale</b> | <b>2.822</b>       | <b>19,42</b>  | <b>1.526</b>        | <b>39,54</b>  | <b>605</b>   | <b>32,06</b>  | <b>4.953</b>  | <b>24,42</b>  |
| <b>Totale Generale</b> | M             | 8.604              | 59,20         | 1.574               | 40,79         | 1.286        | 68,15         | 11.464        | 56,53         |
|                        | F             | 5.929              | 40,80         | 2.285               | 59,21         | 601          | 31,85         | 8.815         | 43,47         |
|                        | <b>Totale</b> | <b>14.533</b>      | <b>100,00</b> | <b>3.859</b>        | <b>100,00</b> | <b>1.887</b> | <b>100,00</b> | <b>20.279</b> | <b>100,00</b> |

Tavola 10.3 - Lavoratori Indipendenti per Ramo di attività economica

|   |               | 2011         |              | 2012         |              |              |              |              |              |              |              |              |              |              |              | 2013         |              |              |
|---|---------------|--------------|--------------|--------------|--------------|--------------|--------------|--------------|--------------|--------------|--------------|--------------|--------------|--------------|--------------|--------------|--------------|--------------|
|   |               | media        |              | media        |              |              |              |              |              |              |              |              |              |              |              | media        |              |              |
|   |               |              |              | Dic          | Gen          | Feb          | Mar          | Apr          | Mag          | Giu          | Lug          | Ago          | Set          | Ott          | Nov          | Dic          |              |              |
| Agricoltura   | M             | 29           | 28           | 28           | 28           | 27           | 27           | 27           | 27           | 27           | 28           | 28           | 28           | 28           | 28           | 28           | 28           | 28           |
|   | F             | 15           | 12           | 12           | 12           | 12           | 12           | 12           | 12           | 12           | 12           | 12           | 12           | 12           | 12           | 12           | 12           | 12           |
|   | <b>Totale</b> | <b>44</b>    | <b>40</b>    | <b>40</b>    | <b>40</b>    | <b>39</b>    | <b>39</b>    | <b>39</b>    | <b>39</b>    | <b>39</b>    | <b>40</b>    | <b>40</b>    | <b>40</b>    | <b>40</b>    | <b>40</b>    | <b>40</b>    | <b>40</b>    | <b>40</b>    |
| Industrie manifatturiere                                | M             | 132          | 125          | 121          | 115          | 114          | 114          | 113          | 113          | 113          | 111          | 110          | 111          | 112          | 111          | 111          | 111          | 112          |
|   | F             | 25           | 24           | 24           | 23           | 23           | 23           | 24           | 24           | 25           | 24           | 23           | 23           | 23           | 23           | 23           | 23           | 23           |
|   | <b>Totale</b> | <b>157</b>   | <b>149</b>   | <b>145</b>   | <b>138</b>   | <b>137</b>   | <b>137</b>   | <b>137</b>   | <b>137</b>   | <b>138</b>   | <b>135</b>   | <b>133</b>   | <b>134</b>   | <b>135</b>   | <b>134</b>   | <b>134</b>   | <b>134</b>   | <b>135</b>   |
| Costruzioni e impianti                                  | M             | 216          | 214          | 214          | 216          | 217          | 217          | 214          | 214          | 213          | 213          | 216          | 217          | 217          | 217          | 217          | 217          | 215          |
|   | F             | 4            | 5            | 6            | 6            | 6            | 6            | 6            | 6            | 6            | 5            | 6            | 6            | 6            | 6            | 6            | 6            | 6            |
|   | <b>Totale</b> | <b>220</b>   | <b>219</b>   | <b>220</b>   | <b>222</b>   | <b>223</b>   | <b>223</b>   | <b>220</b>   | <b>220</b>   | <b>219</b>   | <b>218</b>   | <b>218</b>   | <b>222</b>   | <b>223</b>   | <b>223</b>   | <b>223</b>   | <b>223</b>   | <b>221</b>   |
| Commercio   | M             | 361          | 345          | 338          | 335          | 334          | 338          | 335          | 334          | 333          | 337          | 344          | 347          | 349          | 351          | 353          | 341          | 341          |
|   | F             | 256          | 251          | 250          | 249          | 251          | 250          | 249          | 249          | 248          | 243          | 243          | 241          | 243          | 242          | 240          | 240          | 246          |
|   | <b>Totale</b> | <b>617</b>   | <b>596</b>   | <b>588</b>   | <b>584</b>   | <b>585</b>   | <b>588</b>   | <b>584</b>   | <b>583</b>   | <b>581</b>   | <b>580</b>   | <b>587</b>   | <b>588</b>   | <b>592</b>   | <b>593</b>   | <b>593</b>   | <b>593</b>   | <b>587</b>   |
| Alberghi e ristoranti                                   | M             | 8            | 8            | 9            | 8            | 8            | 7            | 9            | 9            | 9            | 8            | 8            | 8            | 7            | 7            | 7            | 8            | 8            |
|   | F             | 4            | 4            | 4            | 4            | 4            | 3            | 3            | 3            | 3            | 4            | 3            | 3            | 3            | 3            | 3            | 3            | 3            |
|   | <b>Totale</b> | <b>12</b>    | <b>12</b>    | <b>13</b>    | <b>12</b>    | <b>12</b>    | <b>10</b>    | <b>12</b>    | <b>12</b>    | <b>12</b>    | <b>12</b>    | <b>11</b>    | <b>11</b>    | <b>10</b>    | <b>10</b>    | <b>10</b>    | <b>10</b>    | <b>11</b>    |
| Trasporti e comunicazioni                               | M             | 58           | 58           | 56           | 56           | 56           | 55           | 54           | 54           | 53           | 48           | 54           | 54           | 51           | 51           | 49           | 53           | 53           |
|   | F             | 4            | 5            | 5            | 3            | 3            | 3            | 5            | 5            | 5            | 5            | 5            | 5            | 5            | 5            | 5            | 5            | 5            |
|   | <b>Totale</b> | <b>62</b>    | <b>63</b>    | <b>61</b>    | <b>59</b>    | <b>59</b>    | <b>58</b>    | <b>59</b>    | <b>59</b>    | <b>58</b>    | <b>53</b>    | <b>59</b>    | <b>59</b>    | <b>56</b>    | <b>56</b>    | <b>54</b>    | <b>58</b>    | <b>58</b>    |
| Attività finanziarie                                    | M             | 6            | 7            | 7            | 7            | 7            | 7            | 7            | 7            | 7            | 7            | 7            | 7            | 8            | 8            | 9            | 7            | 7            |
|   | F             | 2            | 2            | 2            | 2            | 2            | 2            | 2            | 2            | 2            | 2            | 2            | 3            | 3            | 3            | 3            | 2            | 2            |
|   | <b>Totale</b> | <b>8</b>     | <b>9</b>     | <b>9</b>     | <b>9</b>     | <b>9</b>     | <b>9</b>     | <b>9</b>     | <b>9</b>     | <b>9</b>     | <b>9</b>     | <b>9</b>     | <b>10</b>    | <b>11</b>    | <b>11</b>    | <b>12</b>    | <b>9</b>     | <b>9</b>     |
| Attività immobiliari, informatica, servizi alle imprese | M             | 463          | 458          | 442          | 441          | 440          | 443          | 441          | 443          | 444          | 445          | 440          | 437          | 439          | 440          | 434          | 441          | 441          |
|   | F             | 160          | 166          | 166          | 164          | 166          | 167          | 168          | 169          | 168          | 170          | 171          | 170          | 171          | 173          | 172          | 169          | 169          |
|   | <b>Totale</b> | <b>623</b>   | <b>624</b>   | <b>608</b>   | <b>605</b>   | <b>606</b>   | <b>610</b>   | <b>609</b>   | <b>612</b>   | <b>612</b>   | <b>615</b>   | <b>611</b>   | <b>607</b>   | <b>610</b>   | <b>613</b>   | <b>606</b>   | <b>610</b>   | <b>610</b>   |
| Istruzione  | M             | 3            | 5            | 6            | 5            | 5            | 5            | 5            | 5            | 5            | 5            | 5            | 5            | 5            | 5            | 5            | 5            | 5            |
|   | F             | 1            | 1            | 1            | 1            | 1            | 1            | 1            | 1            | 1            | 1            | 1            | 1            | 1            | 1            | 2            | 1            | 1            |
|   | <b>Totale</b> | <b>4</b>     | <b>6</b>     | <b>7</b>     | <b>6</b>     | <b>6</b>     | <b>6</b>     | <b>6</b>     | <b>6</b>     | <b>6</b>     | <b>6</b>     | <b>6</b>     | <b>6</b>     | <b>6</b>     | <b>6</b>     | <b>7</b>     | <b>6</b>     | <b>6</b>     |
| Sanità e assistenza sociale                             | M             | 24           | 25           | 22           | 29           | 27           | 27           | 27           | 27           | 27           | 33           | 31           | 26           | 26           | 24           | 24           | 27           | 27           |
|   | F             | 28           | 33           | 34           | 40           | 39           | 38           | 38           | 38           | 39           | 44           | 43           | 38           | 38           | 38           | 38           | 39           | 39           |
|   | <b>Totale</b> | <b>52</b>    | <b>58</b>    | <b>56</b>    | <b>69</b>    | <b>66</b>    | <b>65</b>    | <b>65</b>    | <b>65</b>    | <b>66</b>    | <b>77</b>    | <b>74</b>    | <b>64</b>    | <b>64</b>    | <b>62</b>    | <b>62</b>    | <b>66</b>    | <b>66</b>    |
| Altri servizi   | M             | 48           | 48           | 47           | 50           | 52           | 52           | 53           | 52           | 50           | 48           | 48           | 48           | 48           | 49           | 50           | 50           | 50           |
|   | F             | 89           | 90           | 92           | 93           | 93           | 94           | 96           | 97           | 97           | 96           | 96           | 97           | 98           | 99           | 97           | 96           | 96           |
|   | <b>Totale</b> | <b>137</b>   | <b>138</b>   | <b>139</b>   | <b>142</b>   | <b>145</b>   | <b>146</b>   | <b>149</b>   | <b>149</b>   | <b>147</b>   | <b>144</b>   | <b>144</b>   | <b>145</b>   | <b>146</b>   | <b>147</b>   | <b>146</b>   | <b>146</b>   | <b>146</b>   |
| Non specificato   | M             | .            | .            | .            | .            | .            | .            | .            | .            | 1            | .            | .            | .            | .            | .            | .            | 1            | 1            |
|   | F             | 1            | .            | .            | .            | .            | .            | .            | .            | .            | .            | .            | .            | .            | .            | .            | .            | .            |
|   | <b>Totale</b> | <b>1</b>     | .            | .            | .            | .            | .            | .            | .            | .            | <b>1</b>     | .            | .            | .            | .            | .            | .            | <b>1</b>     |
| <b>Totale Generale</b>                                  | M             | 1.348        | 1.321        | 1.290        | 1.290        | 1.287        | 1.292        | 1.285        | 1.285        | 1.282        | 1.283        | 1.288        | 1.287        | 1.290        | 1.290        | 1.286        | 1.288        | 1.288        |
|   | F             | 589          | 593          | 596          | 596          | 600          | 599          | 604          | 606          | 606          | 606          | 604          | 599          | 603          | 605          | 601          | 602          | 602          |
|   | <b>Totale</b> | <b>1.937</b> | <b>1.914</b> | <b>1.886</b> | <b>1.886</b> | <b>1.887</b> | <b>1.891</b> | <b>1.889</b> | <b>1.891</b> | <b>1.888</b> | <b>1.889</b> | <b>1.892</b> | <b>1.886</b> | <b>1.893</b> | <b>1.895</b> | <b>1.887</b> | <b>1.890</b> | <b>1.890</b> |

Tavola 10.4 - Lavoratori Indipendenti (che esercitano l'attività in modo prevalente)

|                        |               | 2011         |              | 2012         |              |              |              |              |              |              |              |              |              |              |              | 2013         |              |              |
|------------------------|---------------|--------------|--------------|--------------|--------------|--------------|--------------|--------------|--------------|--------------|--------------|--------------|--------------|--------------|--------------|--------------|--------------|--------------|
|                        |               | media        |              | media        |              |              |              |              |              |              |              |              |              |              |              | media        |              |              |
|                        |               |              |              | Dic          | Gen          | Feb          | Mar          | Apr          | Mag          | Giu          | Lug          | Ago          | Set          | Ott          | Nov          | Dic          |              |              |
| Imprenditori Agricoli  | M             | 21           | 20           | 20           | 20           | 19           | 19           | 19           | 19           | 19           | 19           | 19           | 19           | 19           | 19           | 19           | 19           | 19           |
|                        | F             | 14           | 11           | 11           | 11           | 11           | 10           | 10           | 10           | 10           | 10           | 10           | 10           | 10           | 10           | 10           | 10           | 10           |
|                        | <b>Totale</b> | <b>35</b>    | <b>31</b>    | <b>31</b>    | <b>31</b>    | <b>30</b>    | <b>29</b>    | <b>29</b>    | <b>29</b>    | <b>29</b>    | <b>29</b>    | <b>29</b>    | <b>29</b>    | <b>29</b>    | <b>29</b>    | <b>29</b>    | <b>29</b>    | <b>29</b>    |
| Industriali            | M             | 130          | 124          | 118          | 117          | 122          | 121          | 121          | 122          | 120          | 116          | 113          | 112          | 113          | 113          | 113          | 117          | 117          |
|                        | F             | 47           | 44           | 42           | 40           | 40           | 40           | 44           | 45           | 45           | 47           | 44           | 43           | 43           | 45           | 44           | 43           | 43           |
|                        | <b>Totale</b> | <b>177</b>   | <b>168</b>   | <b>160</b>   | <b>157</b>   | <b>162</b>   | <b>161</b>   | <b>165</b>   | <b>167</b>   | <b>165</b>   | <b>163</b>   | <b>157</b>   | <b>155</b>   | <b>156</b>   | <b>158</b>   | <b>157</b>   | <b>160</b>   | <b>160</b>   |
| Artigiani              | M             | 446          | 437          | 432          | 425          | 423          | 423          | 420          | 419          | 419          | 413          | 420          | 422          | 420          | 419          | 417          | 420          | 420          |
|                        | F             | 98           | 98           | 103          | 102          | 103          | 105          | 107          | 108          | 109          | 107          | 107          | 108          | 109          | 109          | 109          | 107          | 107          |
|                        | <b>Totale</b> | <b>544</b>   | <b>535</b>   | <b>535</b>   | <b>527</b>   | <b>526</b>   | <b>528</b>   | <b>527</b>   | <b>527</b>   | <b>528</b>   | <b>520</b>   | <b>527</b>   | <b>530</b>   | <b>529</b>   | <b>528</b>   | <b>526</b>   | <b>527</b>   | <b>527</b>   |
| Commercianti           | M             | 227          | 219          | 215          | 212          | 210          | 213          | 212          | 211          | 210          | 214          | 220          | 222          | 226          | 227          | 228          | 217          | 217          |
|                        | F             | 239          | 233          | 231          | 230          | 231          | 230          | 229          | 228          | 227          | 222          | 222          | 220          | 221          | 220          | 221          | 225          | 225          |
|                        | <b>Totale</b> | <b>466</b>   | <b>452</b>   | <b>446</b>   | <b>442</b>   | <b>441</b>   | <b>443</b>   | <b>441</b>   | <b>439</b>   | <b>437</b>   | <b>436</b>   | <b>442</b>   | <b>442</b>   | <b>447</b>   | <b>447</b>   | <b>449</b>   | <b>442</b>   | <b>442</b>   |
| Liberi Professionisti  | M             | 522          | 522          | 505          | 516          | 513          | 516          | 513          | 514          | 514          | 521          | 516          | 512          | 512          | 512          | 509          | 514          | 514          |
|                        | F             | 190          | 207          | 209          | 213          | 215          | 214          | 214          | 215          | 215          | 220          | 221          | 218          | 220          | 221          | 217          | 217          | 217          |
|                        | <b>Totale</b> | <b>712</b>   | <b>729</b>   | <b>714</b>   | <b>729</b>   | <b>728</b>   | <b>730</b>   | <b>727</b>   | <b>729</b>   | <b>729</b>   | <b>741</b>   | <b>737</b>   | <b>730</b>   | <b>732</b>   | <b>733</b>   | <b>726</b>   | <b>731</b>   | <b>731</b>   |
| <b>Totale Generale</b> | M             | 1.346        | 1.322        | 1.290        | 1.290        | 1.287        | 1.292        | 1.285        | 1.285        | 1.282        | 1.283        | 1.288        | 1.287        | 1.290        | 1.290        | 1.286        | 1.287        | 1.287        |
|                        | F             | 588          | 593          | 596          | 596          | 600          | 599          | 604          | 606          | 606          | 606          | 604          | 599          | 603          | 605          | 601          | 602          | 602          |
|                        | <b>Totale</b> | <b>1.934</b> | <b>1.915</b> | <b>1.886</b> | <b>1.886</b> | <b>1.887</b> | <b>1.891</b> | <b>1.889</b> | <b>1.891</b> | <b>1.888</b> | <b>1.889</b> | <b>1.892</b> | <b>1.886</b> | <b>1.893</b> | <b>1.895</b> | <b>1.887</b> | <b>1.889</b> | <b>1.889</b> |



**Tavola 10.5 - Lavoratori dipendenti del Settore Privato per ramo di attività economica**

|   |               | 2011          |               | 2012          |               |               |               |               |               |               |               |               |               |               |               |               | 2013          |
|---|---------------|---------------|---------------|---------------|---------------|---------------|---------------|---------------|---------------|---------------|---------------|---------------|---------------|---------------|---------------|---------------|---------------|
|   |               | <i>media</i>  |               | <i>media</i>  |               |               |               |               |               |               |               |               |               |               |               |               | <i>media</i>  |
|   |               |               |               | Dic           | Gen           | Feb           | Mar           | Apr           | Mag           | Giu           | Lug           | Ago           | Set           | Ott           | Nov           | Dic           |               |
| Agricoltura   | M             | 24            | 28            | 24            | 25            | 25            | 25            | 28            | 35            | 30            | 31            | 27            | 32            | 28            | 27            | 24            | 28            |
|   | F             | 6             | 6             | 6             | 7             | 8             | 11            | 12            | 12            | 12            | 13            | 14            | 13            | 14            | 16            | 15            | 12            |
|   | <b>Totale</b> | <b>30</b>     | <b>34</b>     | <b>30</b>     | <b>32</b>     | <b>33</b>     | <b>36</b>     | <b>40</b>     | <b>47</b>     | <b>42</b>     | <b>44</b>     | <b>41</b>     | <b>45</b>     | <b>42</b>     | <b>43</b>     | <b>39</b>     | <b>40</b>     |
| Industrie manifatturiere                                | M             | 4.002         | 3.806         | 3.769         | 3.745         | 3.765         | 3.772         | 3.785         | 3.783         | 3.780         | 3.806         | 3.796         | 3.783         | 3.787         | 3.802         | 3.780         | 3.782         |
|   | F             | 1.481         | 1.398         | 1.381         | 1.404         | 1.407         | 1.411         | 1.418         | 1.426         | 1.416         | 1.443         | 1.407         | 1.408         | 1.412         | 1.438         | 1.416         | 1.417         |
|   | <b>Totale</b> | <b>5.483</b>  | <b>5.204</b>  | <b>5.150</b>  | <b>5.149</b>  | <b>5.172</b>  | <b>5.183</b>  | <b>5.203</b>  | <b>5.209</b>  | <b>5.196</b>  | <b>5.249</b>  | <b>5.203</b>  | <b>5.191</b>  | <b>5.199</b>  | <b>5.240</b>  | <b>5.196</b>  | <b>5.199</b>  |
| Costruzioni e impianti                                  | M             | 1.125         | 1.017         | 1.007         | 1.004         | 999           | 995           | 991           | 984           | 995           | 1.001         | 990           | 977           | 984           | 984           | 958           | 989           |
|   | F             | 114           | 115           | 106           | 106           | 106           | 107           | 106           | 106           | 104           | 104           | 105           | 105           | 104           | 105           | 107           | 105           |
|   | <b>Totale</b> | <b>1.239</b>  | <b>1.132</b>  | <b>1.113</b>  | <b>1.110</b>  | <b>1.105</b>  | <b>1.102</b>  | <b>1.097</b>  | <b>1.090</b>  | <b>1.099</b>  | <b>1.105</b>  | <b>1.095</b>  | <b>1.082</b>  | <b>1.088</b>  | <b>1.089</b>  | <b>1.065</b>  | <b>1.094</b>  |
| Commercio   | M             | 1.527         | 1.560         | 1.544         | 1.503         | 1.508         | 1.551         | 1.574         | 1.600         | 1.623         | 1.680         | 1.667         | 1.603         | 1.569         | 1.542         | 1.532         | 1.579         |
|   | F             | 1.560         | 1.539         | 1.493         | 1.406         | 1.409         | 1.514         | 1.575         | 1.609         | 1.643         | 1.726         | 1.710         | 1.626         | 1.576         | 1.522         | 1.512         | 1.569         |
|   | <b>Totale</b> | <b>3.087</b>  | <b>3.099</b>  | <b>3.037</b>  | <b>2.909</b>  | <b>2.917</b>  | <b>3.065</b>  | <b>3.149</b>  | <b>3.209</b>  | <b>3.266</b>  | <b>3.406</b>  | <b>3.377</b>  | <b>3.229</b>  | <b>3.145</b>  | <b>3.064</b>  | <b>3.044</b>  | <b>3.148</b>  |
| Alberghi e ristoranti                                   | M             | 96            | 110           | 100           | 88            | 85            | 102           | 109           | 111           | 115           | 117           | 112           | 111           | 103           | 93            | 92            | 103           |
|   | F             | 149           | 152           | 151           | 146           | 146           | 153           | 157           | 156           | 160           | 169           | 164           | 158           | 151           | 149           | 152           | 155           |
|   | <b>Totale</b> | <b>245</b>    | <b>262</b>    | <b>251</b>    | <b>234</b>    | <b>231</b>    | <b>255</b>    | <b>266</b>    | <b>267</b>    | <b>275</b>    | <b>286</b>    | <b>276</b>    | <b>269</b>    | <b>254</b>    | <b>242</b>    | <b>244</b>    | <b>258</b>    |
| Trasporti e comunicazioni                               | M             | 320           | 308           | 294           | 291           | 284           | 285           | 286           | 291           | 290           | 293           | 290           | 292           | 296           | 291           | 287           | 290           |
|   | F             | 234           | 238           | 237           | 235           | 238           | 236           | 233           | 234           | 234           | 240           | 240           | 237           | 238           | 240           | 239           | 237           |
|   | <b>Totale</b> | <b>554</b>    | <b>546</b>    | <b>531</b>    | <b>526</b>    | <b>522</b>    | <b>521</b>    | <b>519</b>    | <b>525</b>    | <b>524</b>    | <b>533</b>    | <b>530</b>    | <b>529</b>    | <b>534</b>    | <b>531</b>    | <b>526</b>    | <b>527</b>    |
| Attività finanziarie                                    | M             | 542           | 502           | 485           | 478           | 480           | 477           | 481           | 478           | 470           | 481           | 467           | 472           | 465           | 463           | 463           | 473           |
|   | F             | 486           | 463           | 452           | 431           | 426           | 425           | 426           | 423           | 421           | 426           | 419           | 423           | 418           | 416           | 417           | 423           |
|   | <b>Totale</b> | <b>1.028</b>  | <b>965</b>    | <b>937</b>    | <b>909</b>    | <b>906</b>    | <b>902</b>    | <b>907</b>    | <b>901</b>    | <b>891</b>    | <b>907</b>    | <b>886</b>    | <b>895</b>    | <b>883</b>    | <b>879</b>    | <b>880</b>    | <b>896</b>    |
| Attività immobiliari, informatica, servizi alle imprese | M             | 1.218         | 1.210         | 1.180         | 1.175         | 1.159         | 1.156         | 1.139         | 1.142         | 1.144         | 1.153         | 1.138         | 1.140         | 1.121         | 1.117         | 1.107         | 1.141         |
|   | F             | 1.069         | 1.058         | 1.035         | 1.023         | 1.020         | 1.011         | 1.005         | 1.009         | 992           | 994           | 987           | 987           | 995           | 996           | 986           | 1.000         |
|   | <b>Totale</b> | <b>2.287</b>  | <b>2.268</b>  | <b>2.215</b>  | <b>2.198</b>  | <b>2.179</b>  | <b>2.167</b>  | <b>2.144</b>  | <b>2.151</b>  | <b>2.136</b>  | <b>2.147</b>  | <b>2.125</b>  | <b>2.127</b>  | <b>2.116</b>  | <b>2.113</b>  | <b>2.093</b>  | <b>2.141</b>  |
| Istruzione  | M             | 22            | 24            | 25            | 25            | 25            | 25            | 25            | 25            | 26            | 26            | 26            | 26            | 26            | 26            | 26            | 26            |
|   | F             | 26            | 26            | 25            | 25            | 25            | 25            | 25            | 25            | 25            | 25            | 25            | 25            | 25            | 25            | 25            | 25            |
|   | <b>Totale</b> | <b>48</b>     | <b>50</b>     | <b>50</b>     | <b>50</b>     | <b>50</b>     | <b>50</b>     | <b>50</b>     | <b>50</b>     | <b>51</b>     | <b>51</b>     | <b>51</b>     | <b>51</b>     | <b>51</b>     | <b>51</b>     | <b>51</b>     | <b>51</b>     |
| Sanità e assistenza sociale                             | M             | 42            | 48            | 45            | 46            | 45            | 45            | 44            | 44            | 44            | 46            | 47            | 46            | 45            | 47            | 50            | 46            |
|   | F             | 180           | 183           | 186           | 194           | 192           | 194           | 198           | 197           | 194           | 198           | 199           | 199           | 200           | 198           | 199           | 197           |
|   | <b>Totale</b> | <b>222</b>    | <b>231</b>    | <b>231</b>    | <b>240</b>    | <b>237</b>    | <b>239</b>    | <b>242</b>    | <b>241</b>    | <b>238</b>    | <b>244</b>    | <b>246</b>    | <b>245</b>    | <b>245</b>    | <b>245</b>    | <b>249</b>    | <b>243</b>    |
| Altri servizi   | M             | 263           | 263           | 257           | 267           | 270           | 275           | 274           | 274           | 276           | 274           | 287           | 282           | 280           | 288           | 285           | 278           |
|   | F             | 857           | 855           | 851           | 857           | 855           | 866           | 864           | 834           | 845           | 838           | 809           | 816           | 850           | 870           | 861           | 847           |
|   | <b>Totale</b> | <b>1.120</b>  | <b>1.118</b>  | <b>1.108</b>  | <b>1.124</b>  | <b>1.125</b>  | <b>1.141</b>  | <b>1.138</b>  | <b>1.108</b>  | <b>1.121</b>  | <b>1.112</b>  | <b>1.096</b>  | <b>1.098</b>  | <b>1.130</b>  | <b>1.158</b>  | <b>1.146</b>  | <b>1.125</b>  |
| Non specificato   | M             | .             | 1             | .             | .             | 1             | .             | .             | 1             | 1             | .             | .             | .             | .             | .             | .             | 1             |
|   | F             | .             | 1             | .             | .             | .             | .             | .             | .             | .             | .             | .             | .             | .             | .             | .             | .             |
|   | <b>Totale</b> | <b>.</b>      | <b>2</b>      | <b>.</b>      | <b>.</b>      | <b>1</b>      | <b>.</b>      | <b>.</b>      | <b>1</b>      | <b>1</b>      | <b>.</b>      | <b>.</b>      | <b>.</b>      | <b>.</b>      | <b>.</b>      | <b>.</b>      | <b>1</b>      |
| <b>Totale Generale</b>                                  | M             | 9.181         | 8.877         | 8.730         | 8.647         | 8.646         | 8.708         | 8.736         | 8.768         | 8.794         | 8.908         | 8.847         | 8.764         | 8.704         | 8.680         | 8.604         | 8.736         |
|   | F             | 6.162         | 6.034         | 5.923         | 5.834         | 5.832         | 5.953         | 6.019         | 6.031         | 6.046         | 6.176         | 6.079         | 5.997         | 5.983         | 5.975         | 5.929         | 5.987         |
|   | <b>Totale</b> | <b>15.343</b> | <b>14.911</b> | <b>14.653</b> | <b>14.481</b> | <b>14.478</b> | <b>14.661</b> | <b>14.755</b> | <b>14.799</b> | <b>14.840</b> | <b>15.084</b> | <b>14.926</b> | <b>14.761</b> | <b>14.687</b> | <b>14.655</b> | <b>14.533</b> | <b>14.723</b> |

**Tavola 10.6 - Lavoratori dipendenti del Settore Pubblico allargato per Ente di appartenenza**

|  |               | 2011         |              | 2012         |              |              |              |              |              |              |              |              |              |              |              |              | 2013         |  |              |  |
|--|---------------|--------------|--------------|--------------|--------------|--------------|--------------|--------------|--------------|--------------|--------------|--------------|--------------|--------------|--------------|--------------|--------------|--|--------------|--|
|  |               | <i>media</i> |              | <i>media</i> |              | 2012         |              | 2013         |              |              |              |              |              |              |              |              |              |  | <i>media</i> |  |
|  |               |              |              | Dic          | Gen          | Feb          | Mar          | Apr          | Mag          | Giu          | Lug          | Ago          | Set          | Ott          | Nov          | Dic          |              |  |              |  |
| Pubblica Amministrazione                   | M             | 735          | 715          | 692          | 712          | 712          | 708          | 714          | 712          | 710          | 710          | 689          | 696          | 696          | 696          | 687          | 704          |  |              |  |
|  | F             | 1.625        | 1.608        | 1.476        | 1.586        | 1.600        | 1.589        | 1.601        | 1.599        | 1.574        | 1.595        | 1.445        | 1.535        | 1.547        | 1.557        | 1.444        | 1.556        |  |              |  |
|  | <b>Totale</b> | <b>2.360</b> | <b>2.323</b> | <b>2.168</b> | <b>2.298</b> | <b>2.312</b> | <b>2.297</b> | <b>2.315</b> | <b>2.311</b> | <b>2.284</b> | <b>2.305</b> | <b>2.134</b> | <b>2.231</b> | <b>2.243</b> | <b>2.253</b> | <b>2.131</b> | <b>2.260</b> |  |              |  |
| Istituto per la Sicurezza Sociale          | M             | 322          | 338          | 346          | 321          | 329          | 330          | 333          | 331          | 339          | 308          | 319          | 329          | 326          | 327          | 328          | 327          |  |              |  |
|  | F             | 727          | 712          | 714          | 693          | 710          | 718          | 718          | 720          | 716          | 691          | 703          | 715          | 710          | 707          | 700          | 708          |  |              |  |
|  | <b>Totale</b> | <b>1.049</b> | <b>1.050</b> | <b>1.060</b> | <b>1.014</b> | <b>1.039</b> | <b>1.048</b> | <b>1.051</b> | <b>1.051</b> | <b>1.055</b> | <b>999</b>   | <b>1.022</b> | <b>1.044</b> | <b>1.036</b> | <b>1.034</b> | <b>1.028</b> | <b>1.035</b> |  |              |  |
| Azienda Autonoma di Stato per i lavoratori | M             | 385          | 373          | 368          | 364          | 364          | 361          | 359          | 357          | 358          | 355          | 355          | 350          | 346          | 346          | 340          | 355          |  |              |  |
|  | F             | 49           | 50           | 53           | 52           | 55           | 56           | 55           | 54           | 53           | 56           | 57           | 54           | 55           | 57           | 55           | 55           |  |              |  |
|  | <b>Totale</b> | <b>434</b>   | <b>423</b>   | <b>421</b>   | <b>416</b>   | <b>419</b>   | <b>417</b>   | <b>414</b>   | <b>411</b>   | <b>411</b>   | <b>411</b>   | <b>412</b>   | <b>404</b>   | <b>401</b>   | <b>403</b>   | <b>395</b>   | <b>410</b>   |  |              |  |
| Azienda Autonoma per i Servizi             | M             | 197          | 189          | 186          | 187          | 187          | 190          | 190          | 189          | 189          | 191          | 194          | 188          | 184          | 185          | 183          | 188          |  |              |  |
|  | F             | 26           | 25           | 27           | 28           | 28           | 28           | 27           | 27           | 28           | 27           | 29           | 27           | 25           | 25           | 26           | 27           |  |              |  |
|  | <b>Totale</b> | <b>223</b>   | <b>214</b>   | <b>213</b>   | <b>215</b>   | <b>215</b>   | <b>218</b>   | <b>217</b>   | <b>216</b>   | <b>217</b>   | <b>218</b>   | <b>223</b>   | <b>215</b>   | <b>209</b>   | <b>210</b>   | <b>209</b>   | <b>215</b>   |  |              |  |
| Azienda Autonoma Filatelica Numismatica    | M             | 15           | 15           | 17           | 15           | 16           | 16           | 15           | 15           | 15           | 15           | 15           | 15           | 15           | 15           | 15           | 15           |  |              |  |
|  | F             | 20           | 19           | 18           | 18           | 18           | 19           | 19           | 19           | 19           | 19           | 19           | 18           | 18           | 17           | 18           | 18           |  |              |  |
|  | <b>Totale</b> | <b>35</b>    | <b>34</b>    | <b>35</b>    | <b>33</b>    | <b>34</b>    | <b>35</b>    | <b>34</b>    | <b>34</b>    | <b>34</b>    | <b>34</b>    | <b>34</b>    | <b>33</b>    | <b>33</b>    | <b>32</b>    | <b>33</b>    | <b>33</b>    |  |              |  |
| Università degli Studi                     | M             | 11           | 9            | 6            | 7            | 6            | 6            | 6            | 6            | 6            | 6            | 6            | 6            | 6            | 6            | 6            | 6            |  |              |  |
|  | F             | 31           | 31           | 31           | 35           | 35           | 34           | 35           | 34           | 34           | 34           | 34           | 34           | 34           | 33           | 33           | 34           |  |              |  |
|  | <b>Totale</b> | <b>42</b>    | <b>40</b>    | <b>37</b>    | <b>42</b>    | <b>41</b>    | <b>40</b>    | <b>41</b>    | <b>40</b>    | <b>40</b>    | <b>40</b>    | <b>40</b>    | <b>40</b>    | <b>40</b>    | <b>39</b>    | <b>39</b>    | <b>40</b>    |  |              |  |
| Centrale del Latte                         | M             | 11           | 11           | 11           | 11           | 11           | 11           | 11           | 11           | 12           | 11           | 12           | 12           | 12           | 12           | 12           | 12           |  |              |  |
|  | F             | 4            | 4            | 4            | 4            | 4            | 4            | 4            | 4            | 4            | 5            | 4            | 4            | 3            | 3            | 3            | 4            |  |              |  |
|  | <b>Totale</b> | <b>15</b>    | <b>15</b>    | <b>15</b>    | <b>15</b>    | <b>15</b>    | <b>15</b>    | <b>15</b>    | <b>15</b>    | <b>16</b>    | <b>16</b>    | <b>16</b>    | <b>16</b>    | <b>15</b>    | <b>15</b>    | <b>15</b>    | <b>16</b>    |  |              |  |
| Comitato olimpico nazionale sammarinese    | M             | .            | 4            | 4            | 3            | 3            | 3            | 3            | 3            | 3            | 3            | 3            | 3            | 3            | 3            | 3            | 3            |  |              |  |
|  | F             | .            | 6            | 6            | 4            | 4            | 4            | 4            | 4            | 4            | 6            | 6            | 6            | 6            | 6            | 6            | 5            |  |              |  |
|  | <b>Totale</b> | .            | <b>10</b>    | <b>10</b>    | <b>7</b>     | <b>7</b>     | <b>7</b>     | <b>7</b>     | <b>7</b>     | <b>7</b>     | <b>9</b>     | <b>9</b>     | <b>9</b>     | <b>9</b>     | <b>9</b>     | <b>9</b>     | <b>8</b>     |  |              |  |
| <b>Totale Generale</b>                     | M             | 1.676        | 1.654        | 1.630        | 1.620        | 1.628        | 1.625        | 1.631        | 1.624        | 1.632        | 1.599        | 1.593        | 1.599        | 1.588        | 1.590        | 1.574        | 1.610        |  |              |  |
|  | F             | 2.482        | 2.455        | 2.329        | 2.420        | 2.454        | 2.452        | 2.463        | 2.461        | 2.432        | 2.433        | 2.297        | 2.393        | 2.398        | 2.405        | 2.285        | 2.407        |  |              |  |
|  | <b>Totale</b> | <b>4.158</b> | <b>4.109</b> | <b>3.959</b> | <b>4.040</b> | <b>4.082</b> | <b>4.077</b> | <b>4.094</b> | <b>4.085</b> | <b>4.064</b> | <b>4.032</b> | <b>3.890</b> | <b>3.992</b> | <b>3.986</b> | <b>3.995</b> | <b>3.859</b> | <b>4.017</b> |  |              |  |

**Tavola 10.7 - Lavoratori Dipendenti Privati per Qualifica**

|                                    |               | 2011          | 2012          |               |               |               |               |               |               |               |               |               |               |               |               | 2013          |               |       |
|------------------------------------|---------------|---------------|---------------|---------------|---------------|---------------|---------------|---------------|---------------|---------------|---------------|---------------|---------------|---------------|---------------|---------------|---------------|-------|
|                                    |               | media         | media         | 2012          | 2013          |               |               |               |               |               |               |               |               |               |               |               |               | media |
|                                    |               |               |               | Dic           | Gen           | Feb           | Mar           | Apr           | Mag           | Giu           | Lug           | Ago           | Set           | Ott           | Nov           | Dic           |               |       |
| Dirigenti e assimilati             | M             | 256           | 242           | 238           | 237           | 240           | 238           | 238           | 235           | 236           | 236           | 236           | 238           | 239           | 236           | 234           | 237           |       |
|                                    | F             | 44            | 42            | 39            | 37            | 36            | 37            | 37            | 37            | 38            | 38            | 38            | 37            | 38            | 38            | 38            | 37            |       |
|                                    | <b>Totale</b> | <b>300</b>    | <b>284</b>    | <b>277</b>    | <b>274</b>    | <b>276</b>    | <b>275</b>    | <b>275</b>    | <b>272</b>    | <b>274</b>    | <b>274</b>    | <b>274</b>    | <b>275</b>    | <b>277</b>    | <b>274</b>    | <b>272</b>    | <b>274</b>    |       |
| Responsabili ed esperti di settore | M             | 707           | 680           | 664           | 672           | 665           | 662           | 664           | 660           | 661           | 660           | 658           | 657           | 656           | 657           | 657           | 661           |       |
|                                    | F             | 316           | 314           | 313           | 313           | 318           | 314           | 315           | 312           | 311           | 313           | 308           | 309           | 307           | 306           | 306           | 311           |       |
|                                    | <b>Totale</b> | <b>1.023</b>  | <b>994</b>    | <b>977</b>    | <b>985</b>    | <b>983</b>    | <b>976</b>    | <b>979</b>    | <b>972</b>    | <b>972</b>    | <b>973</b>    | <b>966</b>    | <b>966</b>    | <b>963</b>    | <b>963</b>    | <b>963</b>    | <b>972</b>    |       |
| Impiegati specializzati e tecnici  | M             | 1.699         | 1.654         | 1.648         | 1.646         | 1.633         | 1.633         | 1.628         | 1.620         | 1.617         | 1.618         | 1.614         | 1.610         | 1.608         | 1.606         | 1.599         | 1.619         |       |
|                                    | F             | 1.661         | 1.591         | 1.563         | 1.571         | 1.559         | 1.556         | 1.556         | 1.547         | 1.545         | 1.547         | 1.542         | 1.540         | 1.535         | 1.529         | 1.524         | 1.546         |       |
|                                    | <b>Totale</b> | <b>3.360</b>  | <b>3.245</b>  | <b>3.211</b>  | <b>3.217</b>  | <b>3.192</b>  | <b>3.189</b>  | <b>3.184</b>  | <b>3.167</b>  | <b>3.162</b>  | <b>3.165</b>  | <b>3.156</b>  | <b>3.150</b>  | <b>3.143</b>  | <b>3.135</b>  | <b>3.123</b>  | <b>3.165</b>  |       |
| Impiegati operativi                | M             | 983           | 947           | 940           | 931           | 929           | 922           | 933           | 944           | 934           | 950           | 940           | 952           | 935           | 942           | 938           | 938           |       |
|                                    | F             | 1.395         | 1.374         | 1.370         | 1.357         | 1.349         | 1.354         | 1.364         | 1.367         | 1.343         | 1.362         | 1.347         | 1.350         | 1.363         | 1.375         | 1.371         | 1.359         |       |
|                                    | <b>Totale</b> | <b>2.378</b>  | <b>2.321</b>  | <b>2.310</b>  | <b>2.288</b>  | <b>2.278</b>  | <b>2.276</b>  | <b>2.297</b>  | <b>2.311</b>  | <b>2.277</b>  | <b>2.312</b>  | <b>2.287</b>  | <b>2.302</b>  | <b>2.298</b>  | <b>2.317</b>  | <b>2.309</b>  | <b>2.297</b>  |       |
| Operai caporeparto                 | M             | 77            | 74            | 74            | 73            | 73            | 75            | 76            | 75            | 75            | 74            | 75            | 76            | 75            | 71            | 70            | 74            |       |
|                                    | F             | 8             | 9             | 10            | 10            | 9             | 9             | 9             | 8             | 8             | 8             | 8             | 8             | 8             | 7             | 7             | 8             |       |
|                                    | <b>Totale</b> | <b>85</b>     | <b>83</b>     | <b>84</b>     | <b>83</b>     | <b>82</b>     | <b>84</b>     | <b>85</b>     | <b>83</b>     | <b>83</b>     | <b>82</b>     | <b>83</b>     | <b>84</b>     | <b>83</b>     | <b>78</b>     | <b>77</b>     | <b>82</b>     |       |
| Operai specializzati e tecnici     | M             | 2.622         | 2.497         | 2.440         | 2.413         | 2.411         | 2.407         | 2.403         | 2.397         | 2.396         | 2.391         | 2.376         | 2.369         | 2.358         | 2.350         | 2.338         | 2.384         |       |
|                                    | F             | 330           | 315           | 308           | 303           | 298           | 304           | 305           | 306           | 307           | 307           | 304           | 305           | 305           | 300           | 296           | 303           |       |
|                                    | <b>Totale</b> | <b>2.952</b>  | <b>2.812</b>  | <b>2.748</b>  | <b>2.716</b>  | <b>2.709</b>  | <b>2.711</b>  | <b>2.708</b>  | <b>2.703</b>  | <b>2.703</b>  | <b>2.698</b>  | <b>2.680</b>  | <b>2.674</b>  | <b>2.663</b>  | <b>2.650</b>  | <b>2.634</b>  | <b>2.687</b>  |       |
| Operai qualificati                 | M             | 1.629         | 1.583         | 1.574         | 1.560         | 1.561         | 1.577         | 1.577         | 1.584         | 1.581         | 1.582         | 1.575         | 1.575         | 1.572         | 1.561         | 1.551         | 1.571         |       |
|                                    | F             | 877           | 845           | 822           | 824           | 834           | 849           | 843           | 851           | 856           | 865           | 870           | 865           | 863           | 857           | 852           | 852           |       |
|                                    | <b>Totale</b> | <b>2.506</b>  | <b>2.428</b>  | <b>2.396</b>  | <b>2.384</b>  | <b>2.395</b>  | <b>2.426</b>  | <b>2.420</b>  | <b>2.435</b>  | <b>2.437</b>  | <b>2.447</b>  | <b>2.445</b>  | <b>2.440</b>  | <b>2.435</b>  | <b>2.418</b>  | <b>2.403</b>  | <b>2.423</b>  |       |
| Operai generici e commessi         | M             | 1.194         | 1.178         | 1.127         | 1.094         | 1.111         | 1.171         | 1.194         | 1.228         | 1.270         | 1.370         | 1.346         | 1.262         | 1.236         | 1.232         | 1.191         | 1.225         |       |
|                                    | F             | 1.521         | 1.528         | 1.485         | 1.405         | 1.415         | 1.518         | 1.578         | 1.594         | 1.628         | 1.728         | 1.654         | 1.572         | 1.552         | 1.550         | 1.523         | 1.560         |       |
|                                    | <b>Totale</b> | <b>2.715</b>  | <b>2.706</b>  | <b>2.612</b>  | <b>2.499</b>  | <b>2.526</b>  | <b>2.689</b>  | <b>2.772</b>  | <b>2.822</b>  | <b>2.898</b>  | <b>3.098</b>  | <b>3.000</b>  | <b>2.834</b>  | <b>2.788</b>  | <b>2.782</b>  | <b>2.714</b>  | <b>2.785</b>  |       |
| Altri                              | M             | 12            | 21            | 25            | 21            | 23            | 23            | 23            | 25            | 24            | 27            | 27            | 25            | 25            | 25            | 26            | 25            |       |
|                                    | F             | 11            | 16            | 13            | 14            | 14            | 12            | 12            | 9             | 10            | 8             | 8             | 11            | 12            | 13            | 12            | 11            |       |
|                                    | <b>Totale</b> | <b>23</b>     | <b>37</b>     | <b>38</b>     | <b>35</b>     | <b>37</b>     | <b>35</b>     | <b>35</b>     | <b>34</b>     | <b>34</b>     | <b>35</b>     | <b>35</b>     | <b>36</b>     | <b>37</b>     | <b>38</b>     | <b>38</b>     | <b>36</b>     |       |
| <b>Totale Generale</b>             | M             | 9.179         | 8.876         | 8.730         | 8.647         | 8.646         | 8.708         | 8.736         | 8.768         | 8.794         | 8.908         | 8.847         | 8.764         | 8.704         | 8.680         | 8.604         | 8.734         |       |
|                                    | F             | 6.163         | 6.034         | 5.923         | 5.834         | 5.832         | 5.953         | 6.019         | 6.031         | 6.046         | 6.176         | 6.079         | 5.997         | 5.983         | 5.975         | 5.929         | 5.987         |       |
|                                    | <b>Totale</b> | <b>15.342</b> | <b>14.910</b> | <b>14.653</b> | <b>14.481</b> | <b>14.478</b> | <b>14.661</b> | <b>14.755</b> | <b>14.799</b> | <b>14.840</b> | <b>15.084</b> | <b>14.926</b> | <b>14.761</b> | <b>14.687</b> | <b>14.655</b> | <b>14.533</b> | <b>14.721</b> |       |

Tavola 10.8 - Lavoratori dipendenti Privati per qualifica e ramo di attività economica (Dicembre 2013)

|                                    |               | Agricoltura | Industria manifatturiera | Costruzioni e impianti | Commercio    | Alberghi e ristoranti | Trasporti e comunicazioni | Attività finanziaria | Attività immobiliari, informatica, servizi alle imprese | Istruzione | Sanità e assistenza sociale | Altri servizi | Totale        |
|------------------------------------|---------------|-------------|--------------------------|------------------------|--------------|-----------------------|---------------------------|----------------------|---|------------|-----------------------------|---------------|---------------|
| Dirigenti e assimilati             | M             | .           | 73                       | 3                      | 22           | 2                     | 10                        | 78                   | 41  | .          | 1                           | 4             | 234           |
|                                    | F             | .           | 11                       | 1                      | 2            | .                     | .                         | 11                   | 11  | .          | 1                           | 1             | 38            |
|                                    | <b>Totale</b> | .           | <b>84</b>                | <b>4</b>               | <b>24</b>    | <b>2</b>              | <b>10</b>                 | <b>89</b>            | <b>52</b>   | .          | <b>2</b>                    | <b>5</b>      | <b>272</b>    |
| Responsabili ed esperti di settore | M             | 1           | 310                      | 22                     | 78           | 3                     | 30                        | 26                   | 144   | .          | 9                           | 34            | 657           |
|                                    | F             | .           | 88                       | 8                      | 60           | 3                     | 27                        | 17                   | 68  | .          | 7                           | 28            | 306           |
|                                    | <b>Totale</b> | <b>1</b>    | <b>398</b>               | <b>30</b>              | <b>138</b>   | <b>6</b>              | <b>57</b>                 | <b>43</b>            | <b>212</b>  | .          | <b>16</b>                   | <b>62</b>     | <b>963</b>    |
| Impiegati specializzati e tecnici  | M             | 1           | 667                      | 48                     | 254          | 4                     | 92                        | 72                   | 359   | .          | 24                          | 78            | 1.599         |
|                                    | F             | 1           | 466                      | 58                     | 240          | 5                     | 99                        | 101                  | 411   | 2          | 68                          | 73            | 1.524         |
|                                    | <b>Totale</b> | <b>2</b>    | <b>1.133</b>             | <b>106</b>             | <b>494</b>   | <b>9</b>              | <b>191</b>                | <b>173</b>           | <b>770</b>  | <b>2</b>   | <b>92</b>                   | <b>151</b>    | <b>3.123</b>  |
| Impiegati operativi                | M             | .           | 156                      | 23                     | 135          | 4                     | 58                        | 254                  | 181   | 26         | 10                          | 91            | 938           |
|                                    | F             | 1           | 252                      | 32                     | 199          | 17                    | 101                       | 280                  | 270   | 23         | 96                          | 100           | 1.371         |
|                                    | <b>Totale</b> | <b>1</b>    | <b>408</b>               | <b>55</b>              | <b>334</b>   | <b>21</b>             | <b>159</b>                | <b>534</b>           | <b>451</b>  | <b>49</b>  | <b>106</b>                  | <b>191</b>    | <b>2.309</b>  |
| Operai caporeparto                 | M             | .           | 34                       | 14                     | 11           | 1                     | 3                         | .                    | 7   | .          | .                           | .             | 70            |
|                                    | F             | .           | .                        | .                      | 4            | 1                     | 1                         | .                    | 1   | .          | .                           | .             | 7             |
|                                    | <b>Totale</b> | .           | <b>34</b>                | <b>14</b>              | <b>15</b>    | <b>2</b>              | <b>4</b>                  | .                    | <b>8</b>  | .          | .                           | .             | <b>77</b>     |
| Operai specializzati e tecnici     | M             | 4           | 1.396                    | 477                    | 327          | 10                    | 27                        | .                    | 86  | .          | 2                           | 9             | 2.338         |
|                                    | F             | .           | 146                      | 1                      | 98           | 12                    | .                         | 1                    | 13  | .          | 9                           | 16            | 296           |
|                                    | <b>Totale</b> | <b>4</b>    | <b>1.542</b>             | <b>478</b>             | <b>425</b>   | <b>22</b>             | <b>27</b>                 | <b>1</b>             | <b>99</b>   | .          | <b>11</b>                   | <b>25</b>     | <b>2.634</b>  |
| Operai qualificati                 | M             | 1           | 754                      | 249                    | 366          | 30                    | 50                        | .                    | 74  | .          | 2                           | 25            | 1.551         |
|                                    | F             | 5           | 283                      | 2                      | 389          | 71                    | 2                         | .                    | 20  | .          | 3                           | 77            | 852           |
|                                    | <b>Totale</b> | <b>6</b>    | <b>1.037</b>             | <b>251</b>             | <b>755</b>   | <b>101</b>            | <b>52</b>                 | .                    | <b>94</b>   | .          | <b>5</b>                    | <b>102</b>    | <b>2.403</b>  |
| Operai generici e commessi         | M             | 17          | 389                      | 122                    | 338          | 38                    | 17                        | 12                   | 212   | .          | 2                           | 44            | 1.191         |
|                                    | F             | 8           | 169                      | 5                      | 519          | 43                    | 6                         | 5                    | 192   | .          | 15                          | 561           | 1.523         |
|                                    | <b>Totale</b> | <b>25</b>   | <b>558</b>               | <b>127</b>             | <b>857</b>   | <b>81</b>             | <b>23</b>                 | <b>17</b>            | <b>404</b>  | .          | <b>17</b>                   | <b>605</b>    | <b>2.714</b>  |
| Altri                              | M             | .           | 1                        | .                      | 1            | .                     | .                         | 21                   | 3   | .          | .                           | .             | 26            |
|                                    | F             | .           | 1                        | .                      | 1            | .                     | 3                         | 2                    | .   | .          | .                           | 5             | 12            |
|                                    | <b>Totale</b> | .           | <b>2</b>                 | .                      | <b>2</b>     | .                     | <b>3</b>                  | <b>23</b>            | <b>3</b>  | .          | .                           | <b>5</b>      | <b>38</b>     |
| <b>Totale Generale</b>             | M             | 24          | 3.780                    | 958                    | 1.532        | 92                    | 287                       | 463                  | 1.107   | 26         | 50                          | 285           | 8.604         |
|                                    | F             | 15          | 1.416                    | 107                    | 1.512        | 152                   | 239                       | 417                  | 986   | 25         | 199                         | 861           | 5.929         |
|                                    | <b>Totale</b> | <b>39</b>   | <b>5.196</b>             | <b>1.065</b>           | <b>3.044</b> | <b>244</b>            | <b>526</b>                | <b>880</b>           | <b>2.093</b>  | <b>51</b>  | <b>249</b>                  | <b>1.146</b>  | <b>14.533</b> |

**Tavola 10.9 - Lavoratori dipendenti Pubblici per qualifica**

|                                    |               | 2011         | 2012         |              |              |              |              |              |              |              |              |              |              |              |              | 2013         |              |
|------------------------------------|---------------|--------------|--------------|--------------|--------------|--------------|--------------|--------------|--------------|--------------|--------------|--------------|--------------|--------------|--------------|--------------|--------------|
|                                    |               | media        | media        | 2012         | 2013         |              |              |              |              |              |              |              |              |              |              |              | media        |
|                                    |               |              |              | Dic          | Gen          | Feb          | Mar          | Apr          | Mag          | Giu          | Lug          | Ago          | Set          | Ott          | Nov          | Dic          |              |
| Dirigenti e assimilati             | M             | 50           | 48           | 49           | 48           | 47           | 47           | 48           | 47           | 48           | 46           | 45           | 47           | 46           | 47           | 48           | 47           |
|                                    | F             | 33           | 32           | 32           | 28           | 29           | 28           | 27           | 27           | 27           | 25           | 26           | 26           | 27           | 27           | 27           | 27           |
|                                    | <b>Totale</b> | <b>83</b>    | <b>80</b>    | <b>81</b>    | <b>76</b>    | <b>76</b>    | <b>75</b>    | <b>75</b>    | <b>74</b>    | <b>75</b>    | <b>71</b>    | <b>71</b>    | <b>73</b>    | <b>73</b>    | <b>74</b>    | <b>75</b>    | <b>74</b>    |
| Responsabili ed esperti di settore | M             | 327          | 334          | 352          | 336          | 343          | 345          | 346          | 346          | 344          | 327          | 332          | 338          | 339          | 341          | 342          | 340          |
|                                    | F             | 610          | 600          | 613          | 611          | 616          | 615          | 620          | 622          | 616          | 646          | 647          | 649          | 649          | 653          | 653          | 633          |
|                                    | <b>Totale</b> | <b>937</b>   | <b>934</b>   | <b>965</b>   | <b>947</b>   | <b>959</b>   | <b>960</b>   | <b>966</b>   | <b>968</b>   | <b>960</b>   | <b>973</b>   | <b>979</b>   | <b>987</b>   | <b>988</b>   | <b>994</b>   | <b>995</b>   | <b>973</b>   |
| Impiegati specializzati e tecnici  | M             | 363          | 362          | 370          | 370          | 369          | 365          | 364          | 364          | 381          | 377          | 365          | 372          | 371          | 368          | 367          | 369          |
|                                    | F             | 802          | 810          | 797          | 799          | 820          | 814          | 824          | 825          | 902          | 875          | 735          | 762          | 768          | 768          | 751          | 804          |
|                                    | <b>Totale</b> | <b>1.165</b> | <b>1.172</b> | <b>1.167</b> | <b>1.169</b> | <b>1.189</b> | <b>1.179</b> | <b>1.188</b> | <b>1.189</b> | <b>1.283</b> | <b>1.252</b> | <b>1.100</b> | <b>1.134</b> | <b>1.139</b> | <b>1.136</b> | <b>1.118</b> | <b>1.173</b> |
| Impiegati operativi                | M             | 227          | 218          | 209          | 210          | 210          | 211          | 216          | 215          | 214          | 214          | 213          | 201          | 198          | 199          | 200          | 208          |
|                                    | F             | 464          | 456          | 421          | 426          | 426          | 431          | 431          | 428          | 427          | 427          | 429          | 422          | 416          | 417          | 408          | 424          |
|                                    | <b>Totale</b> | <b>691</b>   | <b>674</b>   | <b>630</b>   | <b>636</b>   | <b>636</b>   | <b>642</b>   | <b>647</b>   | <b>643</b>   | <b>641</b>   | <b>641</b>   | <b>642</b>   | <b>623</b>   | <b>614</b>   | <b>616</b>   | <b>608</b>   | <b>632</b>   |
| Operai caporeparto                 | M             | 33           | 34           | 34           | 34           | 34           | 34           | 34           | 33           | 33           | 33           | 33           | 33           | 33           | 33           | 32           | 33           |
|                                    | <b>Totale</b> | <b>33</b>    | <b>34</b>    | <b>34</b>    | <b>34</b>    | <b>34</b>    | <b>34</b>    | <b>34</b>    | <b>33</b>    | <b>33</b>    | <b>33</b>    | <b>33</b>    | <b>33</b>    | <b>33</b>    | <b>33</b>    | <b>32</b>    | <b>33</b>    |
| Operai specializzati e tecnici     | M             | 421          | 409          | 386          | 386          | 388          | 385          | 387          | 386          | 384          | 383          | 388          | 385          | 380          | 382          | 376          | 384          |
|                                    | F             | 261          | 262          | 235          | 249          | 251          | 251          | 248          | 249          | 228          | 232          | 230          | 234          | 235          | 242          | 233          | 240          |
|                                    | <b>Totale</b> | <b>682</b>   | <b>671</b>   | <b>621</b>   | <b>635</b>   | <b>639</b>   | <b>636</b>   | <b>635</b>   | <b>635</b>   | <b>612</b>   | <b>615</b>   | <b>618</b>   | <b>619</b>   | <b>615</b>   | <b>624</b>   | <b>609</b>   | <b>624</b>   |
| Operai qualificati                 | M             | 124          | 119          | 108          | 117          | 116          | 116          | 118          | 115          | 105          | 100          | 98           | 104          | 104          | 104          | 93           | 108          |
|                                    | F             | 181          | 160          | 116          | 171          | 173          | 172          | 172          | 170          | 115          | 116          | 111          | 161          | 164          | 157          | 102          | 149          |
|                                    | <b>Totale</b> | <b>305</b>   | <b>279</b>   | <b>224</b>   | <b>288</b>   | <b>289</b>   | <b>288</b>   | <b>290</b>   | <b>285</b>   | <b>220</b>   | <b>216</b>   | <b>209</b>   | <b>265</b>   | <b>268</b>   | <b>261</b>   | <b>195</b>   | <b>257</b>   |
| Operai generici e commessi         | M             | 117          | 111          | 104          | 104          | 105          | 104          | 102          | 102          | 100          | 101          | 100          | 104          | 103          | 102          | 101          | 102          |
|                                    | F             | 116          | 111          | 94           | 116          | 117          | 117          | 116          | 117          | 92           | 91           | 89           | 114          | 114          | 114          | 86           | 107          |
|                                    | <b>Totale</b> | <b>233</b>   | <b>222</b>   | <b>198</b>   | <b>220</b>   | <b>222</b>   | <b>221</b>   | <b>218</b>   | <b>219</b>   | <b>192</b>   | <b>192</b>   | <b>189</b>   | <b>218</b>   | <b>217</b>   | <b>216</b>   | <b>187</b>   | <b>209</b>   |
| Altri                              | M             | 15           | 18           | 18           | 15           | 16           | 18           | 16           | 16           | 23           | 18           | 19           | 15           | 14           | 14           | 15           | 17           |
|                                    | F             | 15           | 22           | 21           | 20           | 22           | 24           | 25           | 23           | 25           | 21           | 30           | 25           | 25           | 27           | 25           | 25           |
|                                    | <b>Totale</b> | <b>30</b>    | <b>40</b>    | <b>39</b>    | <b>35</b>    | <b>38</b>    | <b>42</b>    | <b>41</b>    | <b>39</b>    | <b>48</b>    | <b>39</b>    | <b>49</b>    | <b>40</b>    | <b>39</b>    | <b>41</b>    | <b>40</b>    | <b>42</b>    |
| <b>Totale Generale</b>             | M             | 1.677        | 1.653        | 1.630        | 1.620        | 1.628        | 1.625        | 1.631        | 1.624        | 1.632        | 1.599        | 1.593        | 1.599        | 1.588        | 1.590        | 1.574        | 1.608        |
|                                    | F             | 2.482        | 2.453        | 2.329        | 2.420        | 2.454        | 2.452        | 2.463        | 2.461        | 2.432        | 2.433        | 2.297        | 2.393        | 2.398        | 2.405        | 2.285        | 2.409        |
|                                    | <b>Totale</b> | <b>4.159</b> | <b>4.106</b> | <b>3.959</b> | <b>4.040</b> | <b>4.082</b> | <b>4.077</b> | <b>4.094</b> | <b>4.085</b> | <b>4.064</b> | <b>4.032</b> | <b>3.890</b> | <b>3.992</b> | <b>3.986</b> | <b>3.995</b> | <b>3.859</b> | <b>4.017</b> |

Tavola 10.10 - Lavoratori dipendenti Pubblici per qualifica ed Ente di appartenenza (Dicembre 2013)

|                                    |               | Pubblica Amministrazione | Istituto Sicurezza Sociale | A.A.S.P.   | A.A.S.S.   | A.A.S.F.N. | Università degli studi | Centrale del latte | Totale       |
|------------------------------------|---------------|--------------------------|----------------------------|------------|------------|------------|------------------------|--------------------|--------------|
| Dirigenti e assimilati             | M             | 33                       | 7                          | 2          | 3          | 1          | 1                      | 1                  | 48           |
|                                    | F             | 23                       | 1                          | 1          | .          | .          | 2                      | .                  | 27           |
|                                    | <b>Totale</b> | <b>56</b>                | <b>8</b>                   | <b>3</b>   | <b>3</b>   | <b>1</b>   | <b>3</b>               | <b>1</b>           | <b>75</b>    |
| Responsabili ed esperti di settore | M             | 172                      | 158                        | 3          | 7          | .          | 1                      | 1                  | 342          |
|                                    | F             | 464                      | 167                        | 3          | 4          | 2          | 12                     | .                  | 653          |
|                                    | <b>Totale</b> | <b>636</b>               | <b>325</b>                 | <b>6</b>   | <b>11</b>  | <b>2</b>   | <b>13</b>              | <b>1</b>           | <b>995</b>   |
| Impiegati specializzati e tecnici  | M             | 228                      | 78                         | 17         | 38         | 4          | .                      | .                  | 367          |
|                                    | F             | 428                      | 293                        | 5          | 9          | 5          | 8                      | 1                  | 751          |
|                                    | <b>Totale</b> | <b>656</b>               | <b>371</b>                 | <b>22</b>  | <b>47</b>  | <b>9</b>   | <b>8</b>               | <b>1</b>           | <b>1.118</b> |
| Impiegati operativi                | M             | 101                      | 45                         | .          | 46         | 5          | 2                      | 1                  | 200          |
|                                    | F             | 217                      | 166                        | 6          | 5          | 8          | 2                      | 2                  | 408          |
|                                    | <b>Totale</b> | <b>318</b>               | <b>211</b>                 | <b>6</b>   | <b>51</b>  | <b>13</b>  | <b>4</b>               | <b>3</b>           | <b>608</b>   |
| Operai caporeparto                 | M             | .                        | .                          | 32         | .          | .          | .                      | .                  | 32           |
|                                    | <b>Totale</b> | <b>.</b>                 | <b>.</b>                   | <b>32</b>  | <b>.</b>   | <b>.</b>   | <b>.</b>               | <b>.</b>           | <b>32</b>    |
| Operai specializzati e tecnici     | M             | 84                       | 15                         | 188        | 80         | 2          | 1                      | 5                  | 376          |
|                                    | F             | 182                      | 16                         | 28         | 2          | 2          | 2                      | .                  | 233          |
|                                    | <b>Totale</b> | <b>266</b>               | <b>31</b>                  | <b>216</b> | <b>82</b>  | <b>4</b>   | <b>3</b>               | <b>5</b>           | <b>609</b>   |
| Operai qualificati                 | M             | 42                       | 7                          | 36         | 2          | 1          | 1                      | 4                  | 93           |
|                                    | F             | 65                       | 29                         | 2          | 3          | .          | 3                      | .                  | 102          |
|                                    | <b>Totale</b> | <b>107</b>               | <b>36</b>                  | <b>38</b>  | <b>5</b>   | <b>1</b>   | <b>4</b>               | <b>4</b>           | <b>195</b>   |
| Operai generici e commessi         | M             | 21                       | 12                         | 62         | 5          | 1          | .                      | .                  | 101          |
|                                    | F             | 48                       | 21                         | 10         | 3          | .          | 4                      | .                  | 86           |
|                                    | <b>Totale</b> | <b>69</b>                | <b>33</b>                  | <b>72</b>  | <b>8</b>   | <b>1</b>   | <b>4</b>               | <b>.</b>           | <b>187</b>   |
| Altri                              | M             | 6                        | 6                          | .          | 2          | 1          | .                      | .                  | 15           |
|                                    | F             | 17                       | 7                          | .          | .          | 1          | .                      | .                  | 25           |
|                                    | <b>Totale</b> | <b>23</b>                | <b>13</b>                  | <b>.</b>   | <b>2</b>   | <b>2</b>   | <b>.</b>               | <b>.</b>           | <b>40</b>    |
| <b>Totale Generale</b>             | M             | 687                      | 328                        | 340        | 183        | 15         | 6                      | 12                 | 1.574        |
|                                    | F             | 1.444                    | 700                        | 55         | 26         | 18         | 33                     | 3                  | 2.285        |
|                                    | <b>Totale</b> | <b>2.131</b>             | <b>1.028</b>               | <b>395</b> | <b>209</b> | <b>33</b>  | <b>39</b>              | <b>15</b>          | <b>3.859</b> |

**Tavola 10.11 - Lavoratori dipendenti Privati per qualifica e posizione anagrafica (Dicembre 2013)**

|                                    |               | Residenti    | Soggiornanti | Frontalieri  | Sammarinesi residenti all'estero | Totale        |
|------------------------------------|---------------|--------------|--------------|--------------|----------------------------------|---------------|
| Dirigenti e assimilati             | M             | 140          | 4            | 88           | 2                                | 234           |
|                                    | F             | 28           | .            | 10           | .                                | 38            |
|                                    | <b>Totale</b> | <b>168</b>   | <b>4</b>     | <b>98</b>    | <b>2</b>                         | <b>272</b>    |
| Responsabili ed esperti di settore | M             | 360          | 7            | 288          | 2                                | 657           |
|                                    | F             | 218          | 3            | 83           | 2                                | 306           |
|                                    | <b>Totale</b> | <b>578</b>   | <b>10</b>    | <b>371</b>   | <b>4</b>                         | <b>963</b>    |
| Impiegati specializzati e tecnici  | M             | 867          | 10           | 716          | 6                                | 1.599         |
|                                    | F             | 1.132        | 13           | 357          | 22                               | 1.524         |
|                                    | <b>Totale</b> | <b>1.999</b> | <b>23</b>    | <b>1.073</b> | <b>28</b>                        | <b>3.123</b>  |
| Impiegati operativi                | M             | 647          | 6            | 278          | 7                                | 938           |
|                                    | F             | 1.085        | 11           | 249          | 26                               | 1.371         |
|                                    | <b>Totale</b> | <b>1.732</b> | <b>17</b>    | <b>527</b>   | <b>33</b>                        | <b>2.309</b>  |
| Operai caporeparto                 | M             | 44           | .            | 26           | .                                | 70            |
|                                    | F             | 2            | 1            | 4            | .                                | 7             |
|                                    | <b>Totale</b> | <b>46</b>    | <b>1</b>     | <b>30</b>    | <b>.</b>                         | <b>77</b>     |
| Operai specializzati e tecnici     | M             | 1.110        | 22           | 1.198        | 8                                | 2.338         |
|                                    | F             | 219          | 3            | 68           | 6                                | 296           |
|                                    | <b>Totale</b> | <b>1.329</b> | <b>25</b>    | <b>1.266</b> | <b>14</b>                        | <b>2.634</b>  |
| Operai qualificati                 | M             | 666          | 30           | 840          | 15                               | 1.551         |
|                                    | F             | 549          | 17           | 271          | 15                               | 852           |
|                                    | <b>Totale</b> | <b>1.215</b> | <b>47</b>    | <b>1.111</b> | <b>30</b>                        | <b>2.403</b>  |
| Operai generici e commessi         | M             | 683          | 63           | 434          | 11                               | 1.191         |
|                                    | F             | 664          | 462          | 384          | 13                               | 1.523         |
|                                    | <b>Totale</b> | <b>1.347</b> | <b>525</b>   | <b>818</b>   | <b>24</b>                        | <b>2.714</b>  |
| Altri                              | M             | 21           | .            | 5            | .                                | 26            |
|                                    | F             | 9            | .            | .            | 3                                | 12            |
|                                    | <b>Totale</b> | <b>30</b>    | <b>.</b>     | <b>5</b>     | <b>3</b>                         | <b>38</b>     |
| <b>Totale Generale</b>             | M             | 4.538        | 142          | 3.873        | 51                               | 8.604         |
|                                    | F             | 3.906        | 510          | 1.426        | 87                               | 5.929         |
|                                    | <b>Totale</b> | <b>8.444</b> | <b>652</b>   | <b>5.299</b> | <b>138</b>                       | <b>14.533</b> |

**Tavola 10.12 - Lavoratori dipendenti Pubblici per qualifica e posizione anagrafica (Dicembre 2013)**

|                                    |               | Sanmarinesi e residenti | Soggiornanti | Frontalieri | Totale       |
|------------------------------------|---------------|-------------------------|--------------|-------------|--------------|
| Dirigenti e assimilati             | M             | 45                      | .            | 3           | 48           |
|                                    | F             | 27                      | .            | .           | 27           |
|                                    | <b>Totale</b> | <b>72</b>               | .            | <b>3</b>    | <b>75</b>    |
| Responsabili ed esperti di settore | M             | 317                     | .            | 25          | 342          |
|                                    | F             | 644                     | .            | 9           | 653          |
|                                    | <b>Totale</b> | <b>961</b>              | .            | <b>34</b>   | <b>995</b>   |
| Impiegati specializzati e tecnici  | M             | 357                     | 2            | 8           | 367          |
|                                    | F             | 729                     | 11           | 11          | 751          |
|                                    | <b>Totale</b> | <b>1.086</b>            | <b>13</b>    | <b>19</b>   | <b>1.118</b> |
| Impiegati operativi                | M             | 200                     | .            | .           | 200          |
|                                    | F             | 408                     | .            | .           | 408          |
|                                    | <b>Totale</b> | <b>608</b>              | .            | .           | <b>608</b>   |
| Operai caporeparto                 | M             | 32                      | .            | .           | 32           |
|                                    | <b>Totale</b> | <b>32</b>               | .            | .           | <b>32</b>    |
| Operai specializzati e tecnici     | M             | 376                     | .            | .           | 376          |
|                                    | F             | 233                     | .            | .           | 233          |
|                                    | <b>Totale</b> | <b>609</b>              | .            | .           | <b>609</b>   |
| Operai qualificati                 | M             | 93                      | .            | .           | 93           |
|                                    | F             | 102                     | .            | .           | 102          |
|                                    | <b>Totale</b> | <b>195</b>              | .            | .           | <b>195</b>   |
| Operai generici e commessi         | M             | 101                     | .            | .           | 101          |
|                                    | F             | 85                      | .            | 1           | 86           |
|                                    | <b>Totale</b> | <b>186</b>              | .            | <b>1</b>    | <b>187</b>   |
| Altri                              | M             | 13                      | .            | 2           | 15           |
|                                    | F             | 23                      | .            | 2           | 25           |
|                                    | <b>Totale</b> | <b>36</b>               | .            | <b>4</b>    | <b>40</b>    |
| <b>Totale Generale</b>             | M             | 1.534                   | 2            | 38          | 1.574        |
|                                    | F             | 2.251                   | 11           | 23          | 2.285        |
|                                    | <b>Totale</b> | <b>3.785</b>            | <b>13</b>    | <b>61</b>   | <b>3.859</b> |



**Tavola 10.13 - Lavoratori dipendenti Privati Totali per grado di istruzione e ramo**

|                         |               | Agricoltura | Industria manifatturiera | Costruzioni e impianti | Commercio    | Alberghi e ristoranti | Trasporti e comunicazioni | Attività finanziaria | Attività immobiliari, informatica, servizi alle imprese | Istruzione | Sanità e assistenza sociale | Altri servizi | Totale        |
|-------------------------|---------------|-------------|--------------------------|------------------------|--------------|-----------------------|---------------------------|----------------------|---|------------|-----------------------------|---------------|---------------|
| Licenza elementare      | M             | .           | 316                      | 128                    | 133          | 15                    | 42                        | 7                    | 97  | 3          | 2                           | 31            | 774           |
|                         | F             | .           | 77                       | 2                      | 97           | 16                    | 15                        | 4                    | 51  | .          | 7                           | 45            | 314           |
|                         | <b>Totale</b> | .           | <b>393</b>               | <b>130</b>             | <b>230</b>   | <b>31</b>             | <b>57</b>                 | <b>11</b>            | <b>148</b>  | <b>3</b>   | <b>9</b>                    | <b>76</b>     | <b>1.088</b>  |
| Licenza media inferiore | M             | 12          | 1.539                    | 564                    | 648          | 36                    | 108                       | 21                   | 271   | .          | 5                           | 99            | 3.303         |
|                         | F             | 5           | 520                      | 22                     | 587          | 90                    | 29                        | 9                    | 219   | .          | 53                          | 556           | 2.090         |
|                         | <b>Totale</b> | <b>17</b>   | <b>2.059</b>             | <b>586</b>             | <b>1.235</b> | <b>126</b>            | <b>137</b>                | <b>30</b>            | <b>490</b>  | .          | <b>58</b>                   | <b>655</b>    | <b>5.393</b>  |
| Diploma di qualifica    | M             | 3           | 365                      | 63                     | 116          | 9                     | 18                        | 10                   | 55  | .          | 3                           | 19            | 661           |
|                         | F             | 3           | 214                      | 21                     | 217          | 9                     | 17                        | 21                   | 137   | 1          | 30                          | 81            | 751           |
|                         | <b>Totale</b> | <b>6</b>    | <b>579</b>               | <b>84</b>              | <b>333</b>   | <b>18</b>             | <b>35</b>                 | <b>31</b>            | <b>192</b>  | <b>1</b>   | <b>33</b>                   | <b>100</b>    | <b>1.412</b>  |
| Diploma di maturità     | M             | 7           | 1.215                    | 172                    | 517          | 25                    | 84                        | 291                  | 445   | 15         | 18                          | 89            | 2.878         |
|                         | F             | 4           | 435                      | 57                     | 469          | 27                    | 138                       | 244                  | 428   | 14         | 57                          | 98            | 1.971         |
|                         | <b>Totale</b> | <b>11</b>   | <b>1.650</b>             | <b>229</b>             | <b>986</b>   | <b>52</b>             | <b>222</b>                | <b>535</b>           | <b>873</b>  | <b>29</b>  | <b>75</b>                   | <b>187</b>    | <b>4.849</b>  |
| Diploma universitario   | M             | 1           | 42                       | 2                      | 18           | .                     | 3                         | 17                   | 42  | 1          | 8                           | 11            | 145           |
|                         | F             | 1           | 41                       | 1                      | 41           | .                     | 13                        | 19                   | 42  | 1          | 20                          | 15            | 194           |
|                         | <b>Totale</b> | <b>2</b>    | <b>83</b>                | <b>3</b>               | <b>59</b>    | .                     | <b>16</b>                 | <b>36</b>            | <b>84</b>   | <b>2</b>   | <b>28</b>                   | <b>26</b>     | <b>339</b>    |
| Laurea                  | M             | .           | 230                      | 7                      | 43           | .                     | 16                        | 113                  | 162   | 6          | 12                          | 29            | 618           |
|                         | F             | 2           | 110                      | 3                      | 53           | 5                     | 19                        | 112                  | 94  | 9          | 27                          | 27            | 461           |
|                         | <b>Totale</b> | <b>2</b>    | <b>340</b>               | <b>10</b>              | <b>96</b>    | <b>5</b>              | <b>35</b>                 | <b>225</b>           | <b>256</b>  | <b>15</b>  | <b>39</b>                   | <b>56</b>     | <b>1.079</b>  |
| Non Specificato         | M             | 1           | 73                       | 22                     | 57           | 7                     | 16                        | 4                    | 35  | 1          | 2                           | 7             | 225           |
|                         | F             | .           | 19                       | 1                      | 48           | 5                     | 8                         | 8                    | 15  | .          | 5                           | 39            | 148           |
|                         | <b>Totale</b> | <b>1</b>    | <b>92</b>                | <b>23</b>              | <b>105</b>   | <b>12</b>             | <b>24</b>                 | <b>12</b>            | <b>50</b>   | <b>1</b>   | <b>7</b>                    | <b>46</b>     | <b>373</b>    |
| <b>Totale Generale</b>  | M             | 24          | 3.780                    | 958                    | 1.532        | 92                    | 287                       | 463                  | 1.107   | 26         | 50                          | 285           | 8.604         |
|                         | F             | 15          | 1.416                    | 107                    | 1.512        | 152                   | 239                       | 417                  | 986   | 25         | 199                         | 861           | 5.929         |
|                         | <b>Totale</b> | <b>39</b>   | <b>5.196</b>             | <b>1.065</b>           | <b>3.044</b> | <b>244</b>            | <b>526</b>                | <b>880</b>           | <b>2.093</b>  | <b>51</b>  | <b>249</b>                  | <b>1.146</b>  | <b>14.533</b> |

Tavola 10.14 - Lavoratori dipendenti Pubblici per grado di istruzione ed Ente (Dicembre 2013)

|                         |               |  | Pubblica Amministrazione | Istituto Sicurezza Sociale | A.A.S.P.   | A.A.S.S.   | A.A.S.F.N. | Università degli studi | Centrale del latte | Totale       |
|-------------------------|---------------|--|--------------------------|----------------------------|------------|------------|------------|------------------------|--------------------|--------------|
| Licenza elementare      | M             |  | 7                        | 3                          | 30         | 4          | .          | 1                      | .                  | 45           |
|                         | F             |  | 24                       | 7                          | .          | .          | .          | .                      | .                  | 31           |
|                         | <b>Totale</b> |  | <b>31</b>                | <b>10</b>                  | <b>30</b>  | <b>4</b>   | <b>.</b>   | <b>1</b>               | <b>.</b>           | <b>76</b>    |
| Licenza media inferiore | M             |  | 182                      | 44                         | 217        | 96         | 7          | 1                      | 8                  | 555          |
|                         | F             |  | 287                      | 140                        | 23         | 6          | 4          | 9                      | .                  | 469          |
|                         | <b>Totale</b> |  | <b>469</b>               | <b>184</b>                 | <b>240</b> | <b>102</b> | <b>11</b>  | <b>10</b>              | <b>8</b>           | <b>1.024</b> |
| Diploma di qualifica    | M             |  | 84                       | 28                         | 39         | 26         | 1          | .                      | .                  | 179          |
|                         | F             |  | 413                      | 92                         | 10         | 15         | 6          | 4                      | .                  | 544          |
|                         | <b>Totale</b> |  | <b>497</b>               | <b>120</b>                 | <b>49</b>  | <b>41</b>  | <b>7</b>   | <b>4</b>               | <b>.</b>           | <b>723</b>   |
| Diploma di maturità     | M             |  | 233                      | 64                         | 40         | 47         | 4          | 2                      | 3                  | 395          |
|                         | F             |  | 263                      | 190                        | 15         | 4          | 3          | 7                      | 1                  | 485          |
|                         | <b>Totale</b> |  | <b>496</b>               | <b>254</b>                 | <b>55</b>  | <b>51</b>  | <b>7</b>   | <b>9</b>               | <b>4</b>           | <b>880</b>   |
| Diploma universitario   | M             |  | 36                       | 34                         | 1          | 1          | .          | .                      | .                  | 72           |
|                         | F             |  | 86                       | 115                        | 1          | .          | 2          | 2                      | 1                  | 207          |
|                         | <b>Totale</b> |  | <b>122</b>               | <b>149</b>                 | <b>2</b>   | <b>1</b>   | <b>2</b>   | <b>2</b>               | <b>1</b>           | <b>279</b>   |
| Laurea                  | M             |  | 128                      | 111                        | 4          | 7          | 3          | 2                      | 1                  | 256          |
|                         | F             |  | 365                      | 115                        | 4          | 1          | 3          | 11                     | 1                  | 500          |
|                         | <b>Totale</b> |  | <b>493</b>               | <b>226</b>                 | <b>8</b>   | <b>8</b>   | <b>6</b>   | <b>13</b>              | <b>2</b>           | <b>756</b>   |
| Non Specificato         | M             |  | 17                       | 44                         | 9          | 2          | .          | .                      | .                  | 72           |
|                         | F             |  | 6                        | 41                         | 2          | .          | .          | .                      | .                  | 49           |
|                         | <b>Totale</b> |  | <b>23</b>                | <b>85</b>                  | <b>11</b>  | <b>2</b>   | <b>.</b>   | <b>.</b>               | <b>.</b>           | <b>121</b>   |
| <b>Totale Generale</b>  | M             |  | 687                      | 328                        | 340        | 183        | 15         | 6                      | 12                 | 1.574        |
|                         | F             |  | 1.444                    | 700                        | 55         | 26         | 18         | 33                     | 3                  | 2.285        |
|                         | <b>Totale</b> |  | <b>2.131</b>             | <b>1.028</b>               | <b>395</b> | <b>209</b> | <b>33</b>  | <b>39</b>              | <b>15</b>          | <b>3.859</b> |

Tavola 10.15 - Lavoratori dipendenti totali part time per ramo di attività economica (Dicembre 2013)

|               | Agricoltura | Industrie manifatturiere | Costruzioni e impianti | Commercio  | Alberghi e ristoranti | Trasporti e comunicazioni | Attività finanziarie | Attività immobiliari, informatica, servizi alle imprese | Istruzione | Sanità e assistenza sociale | Altri servizi | Totale       |
|---------------|-------------|--------------------------|------------------------|------------|-----------------------|---------------------------|----------------------|---|------------|-----------------------------|---------------|--------------|
| M             | 6           | 42                       | 21                     | 155        | 7                     | 19                        | 10                   | 99  | 1          | 11                          | 38            | 409          |
| F             | 9           | 233                      | 56                     | 551        | 80                    | 41                        | 34                   | 406   | 10         | 77                          | 181           | 1.679        |
| <b>Totale</b> | <b>15</b>   | <b>275</b>               | <b>77</b>              | <b>706</b> | <b>87</b>             | <b>60</b>                 | <b>44</b>            | <b>505</b>  | <b>11</b>  | <b>88</b>                   | <b>219</b>    | <b>2.088</b> |

**Tavola 10.16 - Lavoratori dipendenti Totali part time per qualifica e settore (Dicembre 2013)**

|                                    |               | Settore Privato | Settore Pubblico | Totale       |
|------------------------------------|---------------|-----------------|------------------|--------------|
|                                    | M             | 1               | .                | 1            |
|                                    | <b>Totale</b> | <b>1</b>        | <b>.</b>         | <b>1</b>     |
| Dirigenti e assimilati             | M             | 5               | .                | 5            |
|                                    | F             | 2               | .                | 2            |
|                                    | <b>Totale</b> | <b>7</b>        | <b>.</b>         | <b>7</b>     |
| Responsabili ed esperti di settore | M             | 20              | .                | 20           |
|                                    | F             | 61              | .                | 61           |
|                                    | <b>Totale</b> | <b>81</b>       | <b>.</b>         | <b>81</b>    |
| Impiegati specializzati e tecnici  | M             | 80              | .                | 80           |
|                                    | F             | 452             | .                | 452          |
|                                    | <b>Totale</b> | <b>532</b>      | <b>.</b>         | <b>532</b>   |
| Impiegati operativi                | M             | 82              | .                | 82           |
|                                    | F             | 373             | .                | 373          |
|                                    | <b>Totale</b> | <b>455</b>      | <b>.</b>         | <b>455</b>   |
| Operai caporeparto                 | M             | 2               | .                | 2            |
|                                    | <b>Totale</b> | <b>2</b>        | <b>.</b>         | <b>2</b>     |
| Operai specializzati e tecnici     | M             | 28              | .                | 28           |
|                                    | F             | 70              | 1                | 71           |
|                                    | <b>Totale</b> | <b>98</b>       | <b>1</b>         | <b>99</b>    |
| Operai qualificati                 | M             | 54              | .                | 54           |
|                                    | F             | 260             | .                | 260          |
|                                    | <b>Totale</b> | <b>314</b>      | <b>.</b>         | <b>314</b>   |
| Operai generici e commessi         | M             | 137             | .                | 137          |
|                                    | F             | 458             | .                | 458          |
|                                    | <b>Totale</b> | <b>595</b>      | <b>.</b>         | <b>595</b>   |
| Altri                              | F             | 2               | .                | 2            |
|                                    | <b>Totale</b> | <b>2</b>        | <b>.</b>         | <b>2</b>     |
|                                    | M             | 409             | .                | 409          |
| <b>Totale Generale</b>             | F             | 1.678           | 1                | 1.679        |
|                                    | <b>Totale</b> | <b>2.087</b>    | <b>1</b>         | <b>2.088</b> |

**Glossario****FORZE DI LAVORO**

Totale delle persone occupate e di quelle in cerca di occupazione

**LAVORATORE FRONTALIERO**

Lavoratore occupato presso un'unità produttiva ubicata nel territorio della Repubblica di San Marino che risiede o ha il domicilio in altro Stato.

**OCCUPATI**

Numero di persone residenti, soggiornanti e frontalieri in età lavorativa che hanno un'occupazione presso unità produttive ubicate nel territorio della Repubblica di San Marino. Secondo la posizione professionale gli occupati si possono suddividere in: dipendenti, se esercitano un lavoro alle dipendenze altrui e percepiscono una retribuzione sotto forma di salario o stipendio; indipendenti, se svolgono un'attività lavorativa assumendo il rischio economico che ne consegue.

**PROFESSIONE**

Le professioni sono codificate secondo la metodologia CIPT-88 dell'Organizzazione Internazionale del Lavoro.

**QUALIFICA**

La posizione nella professione dei lavoratori dipendenti, che sono classificabili in: Dirigenti, Responsabili (Quadri), Impiegati e Operai.

# 10/a - Disoccupazione

**Tavola 10/a.1 - Iscrizioni totali e plurime nelle liste di avviamento al lavoro per classe e categoria (Dicembre 2013)**

|  |   | Lavoratori disoccupati inoccupati  |                   |            | Lavoratori in cerca di occupazione a tempo determinato |            | Lavoratori in cerca di occupazione a tempo parziale |            |            | Lavoratori invalidi            |          | Lavoratori occupati in cerca di diversa occupazione |           |
|--|---|------------------------------------|-------------------|------------|--|------------|---|------------|------------|--------------------------------|----------|---|-----------|
|  |   | Lavoratori in cerca di occupazione | Lista di mobilità | Totale     | Avviamento tempo determinato                           | Totale     | Mobilità part time                                  | Parttime   | Totale     | Avviamento lavoratori invalidi | Totale   | Lavoratori occupati in cerca di diversa occupazione | Totale    |
| <b>Laureati e diplomati universitari</b>       | Laurea in medicina e chirurgia                            | 19                                 | .                 | 19         | 42   | 42         | .   | .          | .          | .                              | .        | .   | .         |
|  | Laurea in farmacia e chimica farmaceutica                 | 6                                  | .                 | 6          | 11   | 11         | .   | .          | .          | .                              | .        | 1   | 1         |
|  | Laurea in biologia  | 5                                  | .                 | 5          | 6  | 6          | .   | .          | .          | .                              | .        | .   | .         |
|  | Laurea in medicina veterinaria                            | 1                                  | .                 | 1          | 2  | 2          | .   | 1          | 1          | .                              | .        | 1   | 1         |
|  | Laurea in psicologia                                      | 9                                  | .                 | 9          | 21   | 21         | .   | 11         | 11         | .                              | .        | .   | .         |
|  | Laurea in economia e commercio                            | 20                                 | 5                 | 25         | 19   | 19         | 1   | 4          | 5          | .                              | .        | 1   | 1         |
|  | Laurea in matematica                                      | 3                                  | .                 | 3          | 1  | 1          | .   | 1          | 1          | .                              | .        | .   | .         |
|  | Laurea in scienze politiche                               | 9                                  | 2                 | 11         | 7  | 7          | .   | .          | .          | .                              | .        | .   | .         |
|  | Laurea in giurisprudenza                                  | 20                                 | 5                 | 25         | 25   | 25         | 2   | 2          | 4          | .                              | .        | .   | .         |
|  | Laurea in sociologia                                      | 9                                  | .                 | 9          | 7  | 7          | .   | 2          | 2          | .                              | .        | .   | .         |
|  | Laurea in lett. moderne - lettere - pedagogia - filosofia | 33                                 | .                 | 33         | 26   | 26         | .   | 6          | 6          | .                              | .        | 1   | 1         |
|  | Laurea in scienze dell'educazione e della comunicazione   | 4                                  | .                 | 4          | 2  | 2          | .   | 1          | 1          | .                              | .        | .   | .         |
|  | Laurea in lingue e letterature straniere                  | 11                                 | .                 | 11         | 9  | 9          | .   | 5          | 5          | .                              | .        | .   | .         |
|  | Laurea in scienze agrarie                                 | 1                                  | 1                 | 2          | 1  | 1          | .   | .          | .          | .                              | .        | .   | .         |
|  | Laurea in ingegneria                                      | 16                                 | 3                 | 19         | 16   | 16         | .   | .          | .          | .                              | .        | .   | .         |
|  | Laurea in architettura e similari                         | 10                                 | 1                 | 11         | 10   | 10         | .   | .          | .          | .                              | .        | 1   | 1         |
|  | Laurea in educazione fisica e similari                    | 1                                  | .                 | 1          | 2  | 2          | .   | 1          | 1          | .                              | .        | .   | .         |
|  | Laurea in statistica                                      | 5                                  | .                 | 5          | 6  | 6          | .   | .          | .          | .                              | .        | .   | .         |
|  | Laurea in informatica                                     | 2                                  | 2                 | 4          | 2  | 2          | .   | .          | .          | .                              | .        | .   | .         |
|  | Laurea in scienze ambientali                              | 1                                  | .                 | 1          | 1  | 1          | .   | .          | .          | .                              | .        | .   | .         |
|  | Laurea in scienze naturali                                | .                                  | .                 | .          | .  | .          | .   | .          | .          | .                              | .        | 1   | 1         |
|  | Laurea in scienze geologiche                              | 3                                  | .                 | 3          | 4  | 4          | .   | .          | .          | .                              | .        | .   | .         |
|  | Laurea in fisica  | 1                                  | .                 | 1          | 1  | 1          | .   | .          | .          | .                              | .        | .   | .         |
|  | Laurea in interpreti traduttori                           | 2                                  | .                 | 2          | 3  | 3          | .   | .          | .          | .                              | .        | .   | .         |
|  | Lauree varie  | 1                                  | .                 | 1          | 2  | 2          | .   | .          | .          | .                              | .        | .   | .         |
|  | Lauree brevi varie  | 130                                | 5                 | 135        | 104  | 104        | 3   | 20         | 23         | .                              | .        | 2   | 2         |
|  | Tecnico di laboratorio                                    | 4                                  | .                 | 4          | 5  | 5          | .   | .          | .          | .                              | .        | .   | .         |
|  | Tecnico neurofisiopatologia                               | .                                  | .                 | .          | 1  | 1          | .   | .          | .          | .                              | .        | .   | .         |
|  | Tecnico di radiologia                                     | 2                                  | .                 | 2          | 6  | 6          | .   | .          | .          | .                              | .        | .   | .         |
|  | Interpreti traduttori                                     | 4                                  | .                 | 4          | 3  | 3          | 1   | 2          | 3          | .                              | .        | .   | .         |
|  | Statistica e informatica                                  | 2                                  | .                 | 2          | 1  | 1          | .   | 1          | 1          | .                              | .        | .   | .         |
|  | Studi turistici   | .                                  | 1                 | 1          | .  | .          | 1   | .          | 1          | .                              | .        | .   | .         |
|  | Accademie belle arti                                      | 5                                  | .                 | 5          | 4  | 4          | 1   | 1          | 2          | .                              | .        | .   | .         |
|  | Laurea in logopedia                                       | 1                                  | .                 | 1          | 1  | 1          | .   | 2          | 2          | .                              | .        | .   | .         |
|  | Scuole superiori di specializzazione                      | 1                                  | 2                 | 3          | 1  | 1          | 1   | .          | 1          | .                              | .        | .   | .         |
|  | <b>Totale</b>   | <b>341</b>                         | <b>27</b>         | <b>368</b> | <b>352</b>   | <b>352</b> | <b>10</b>   | <b>60</b>  | <b>70</b>  | <b>.</b>                       | <b>.</b> | <b>8</b>  | <b>8</b>  |
| <b>Diplomati</b>                               | Liceo classico-scientif.-pedagog.-maturità magist         | 141                                | 13                | 154        | 90   | 90         | 4   | 30         | 34         | .                              | .        | 2   | 2         |
|  | Ragionieri - segretari d'amministrazione                  | 189                                | 66                | 255        | 111  | 111        | 26  | 69         | 95         | 4                              | 4        | 1   | 2         |
|  | Liceo aziendale economico                                 | 47                                 | 2                 | 49         | 29   | 29         | 1   | 10         | 11         | .                              | .        | .   | .         |
|  | Perito turistico - alberghiero - tecnico turismo          | 53                                 | 3                 | 56         | 30   | 30         | 4   | 20         | 24         | .                              | .        | .   | .         |
|  | Liceo linguistico   | 36                                 | 4                 | 40         | 26   | 26         | 2   | 14         | 16         | .                              | .        | 1   | 1         |
|  | Geometra - disegnatore                                    | 38                                 | 8                 | 46         | 34   | 34         | 2   | 5          | 7          | .                              | .        | 2   | 2         |
|  | Maturità artistica e arti applicate                       | 39                                 | 5                 | 44         | 23   | 23         | 2   | 11         | 13         | 1                              | 1        | 1   | 1         |
|  | Ass. comun. infantile-mat. techn. serv. sociali-dir.      | 12                                 | .                 | 12         | 4  | 4          | .   | 2          | 2          | .                              | .        | .   | .         |
|  | Collaboratore educativo, educatore tecnico atelier,       | .                                  | .                 | .          | 60   | 60         | .   | 15         | 15         | .                              | .        | .   | .         |
|  | Periti informatici  | 10                                 | 1                 | 11         | 7  | 7          | 1   | 3          | 4          | .                              | .        | .   | .         |
|  | Perito agrario-agrotecnico                                | 4                                  | .                 | 4          | 5  | 5          | .   | .          | .          | .                              | .        | .   | .         |
|  | Periti elettrotecnici                                     | 13                                 | 6                 | 19         | 12   | 12         | .   | .          | .          | .                              | .        | .   | .         |
|  | Periti elettronici  | 15                                 | 2                 | 17         | 14   | 14         | .   | 2          | 2          | .                              | .        | .   | .         |
|  | Periti meccanici  | 21                                 | 1                 | 22         | 17   | 17         | .   | 1          | 1          | 1                              | 1        | 1   | 1         |
|  | Perito chimico  | 5                                  | 1                 | 6          | 3  | 3          | 1   | 1          | 2          | .                              | .        | .   | .         |
|  | Periti industriali e altre specializzazioni               | 1                                  | .                 | 1          | 2  | 2          | .   | 1          | 1          | .                              | .        | .   | .         |
|  | Educatore asilo nido                                      | .                                  | .                 | .          | 1  | 1          | .   | .          | .          | .                              | .        | .   | .         |
|  | <b>Totale</b>   | <b>624</b>                         | <b>112</b>        | <b>736</b> | <b>468</b>   | <b>468</b> | <b>43</b>   | <b>184</b> | <b>227</b> | <b>1</b>                       | <b>6</b> | <b>7</b>  | <b>10</b> |
| <b>Parasanitari</b>                            | Odontotecnico   | 3                                  | .                 | 3          | 2  | 2          | .   | .          | .          | .                              | .        | .   | .         |
|  | Ostetrica   | 2                                  | .                 | 2          | 7  | 7          | .   | .          | .          | .                              | .        | .   | .         |
|  | Mercoledì alimentare                                      | 1                                  | .                 | 1          | 2  | 2          | .   | .          | .          | .                              | .        | .   | .         |
|  | Assistente sanitario                                      | .                                  | .                 | .          | 1  | 1          | .   | .          | .          | .                              | .        | .   | .         |
|  | Infermiere professionale                                  | 14                                 | .                 | 14         | 39   | 39         | .   | .          | .          | .                              | .        | .   | .         |
|  | Assistente sociale  | 3                                  | .                 | 3          | 11   | 11         | .   | 2          | 2          | .                              | .        | .   | .         |
|  | Fisioterapista  | 8                                  | .                 | 8          | 10   | 10         | .   | 1          | 1          | .                              | .        | .   | .         |
|  | <b>Totale</b>   | <b>31</b>                          | <b>.</b>          | <b>31</b>  | <b>72</b>  | <b>72</b>  | <b>.</b>  | <b>3</b>   | <b>3</b>   | <b>.</b>                       | <b>.</b> | <b>.</b>  | <b>.</b>  |
| <b>Impiegati generici:</b>                     | Segretari d'azienda (3 anni) o similari                   | .                                  | .                 | .          | .  | .          | .   | .          | .          | .                              | .        | .   | .         |
| <b>scuola media inferiore e qualificazioni</b> |   | 41                                 | 20                | 61         | 15   | 15         | 9   | 28         | 37         | 1                              | 1        | 2   | 3         |
| <b>e</b>                                       | Stenodattilografi (2 anni) o similari                     | 11                                 | 1                 | 12         | 4  | 4          | 3   | 11         | 14         | .                              | .        | .   | .         |
|  | Impiegato generico  | 222                                | 68                | 290        | 49   | 49         | 31  | 82         | 113        | 6                              | 6        | 1   | 4         |
|  | Assistente d'infanzia e scuola magistrale                 | .                                  | .                 | .          | 1  | 1          | .   | .          | .          | .                              | .        | .   | .         |
|  | Addetto postale   | .                                  | .                 | .          | 40   | 40         | .   | .          | .          | .                              | .        | .   | .         |
|  | Maestro d'arte e similari                                 | 1                                  | .                 | 1          | 1  | 1          | .   | .          | .          | .                              | .        | .   | .         |
|  | <b>Totale</b>   | <b>275</b>                         | <b>89</b>         | <b>364</b> | <b>110</b>   | <b>110</b> | <b>43</b>   | <b>121</b> | <b>164</b> | <b>.</b>                       | <b>7</b> | <b>7</b>  | <b>4</b>  |

(Continued)

|  | Lavoratori disoccupati inoccupati  |                   |              | Lavoratori in cerca di occupazione a tempo determinato |              | Lavoratori in cerca di occupazione a tempo parziale |            |            | Lavoratori invalidi            |           | Lavoratori occupati in cerca di diversa occupazione |           |  |
|--|------------------------------------|-------------------|--------------|--|--------------|---|------------|------------|--------------------------------|-----------|---|-----------|--|
|  | Lavoratori in cerca di occupazione | Lista di mobilità | Totale       | Avviamento tempo determinato                           | Totale       | Mobilità part time                                  | Parttime   | Totale     | Avviamento lavoratori invalidi | Totale    | Lavoratori occupati in cerca di diversa occupaz.    | Totale    |  |
| <b>Intermedi</b>                                   |                                    |                   |              |  |              |   |            |            |                                |           |   |           |  |
| Magazzinieri                                       | 17                                 | 23                | 40           | .  | .            | 3   | .          | 3          | .                              | .         | .   | .         |  |
| Autisti (patente a - b - c - d - e pubblica)       | 43                                 | 10                | 53           | 47   | 47           | .   | 4          | 4          | 1                              | 1         | .   | .         |  |
| Gruisti- palisti- carrellisti similari             | 1                                  | .                 | 1            | .  | .            | .   | .          | .          | 1                              | 1         | .   | .         |  |
| <b>Totale</b>                                      | <b>61</b>                          | <b>33</b>         | <b>94</b>    | <b>47</b>  | <b>47</b>    | <b>3</b>  | <b>4</b>   | <b>7</b>   | <b>2</b>                       | <b>2</b>  | .   | .         |  |
| <b>Operai specializzati e/o qualificati</b>        |                                    |                   |              |  |              |   |            |            |                                |           |   |           |  |
| Meccanicoautomotociclisti similari                 | 8                                  | 3                 | 11           | 4  | 4            | .   | 1          | 1          | .                              | .         | .   | .         |  |
| Tornitore- fresatore- saldatore similari.          | 16                                 | 8                 | 24           | 18   | 18           | .   | .          | .          | 1                              | 1         | 1   | 1         |  |
| Elettricista- elettromeccanico similari.           | 37                                 | 4                 | 41           | 50   | 50           | .   | 2          | 2          | .                              | .         | .   | .         |  |
| Idraulico- termoidraulico similari.                | 4                                  | .                 | 4            | 5  | 5            | .   | .          | .          | .                              | .         | 1   | 1         |  |
| Muratore- carpentiere- imbianchino scalpellino     | 9                                  | 6                 | 15           | 3  | 3            | .   | .          | .          | .                              | .         | 1   | 1         |  |
| Falegname- mobiliere- tappezziere similari         | 2                                  | 2                 | 4            | 2  | 2            | .   | .          | .          | .                              | .         | 1   | 1         |  |
| Ceramista- pittore- fornaciaioe similari           | .                                  | 1                 | 1            | .  | .            | .   | .          | .          | .                              | .         | .   | .         |  |
| Tipografo-linotipista-compositore-legatore-litogra | 3                                  | 2                 | 5            | .  | .            | 1   | 1          | 2          | .                              | .         | .   | .         |  |
| Macchinistaconfezioni-sarto-magliaia-tagliatore-p  | 8                                  | 6                 | 14           | .  | .            | 2   | 2          | 4          | .                              | .         | .   | .         |  |
| Lavoraz. della terra-coltiv. delle piante-all.ani  | .                                  | .                 | .            | 1  | 1            | .   | .          | .          | .                              | .         | .   | .         |  |
| Parrucchieri- barbieri- estetisti e similari.      | 18                                 | 3                 | 21           | .  | .            | 1   | 9          | 10         | .                              | .         | .   | .         |  |
| <b>Totale</b>                                      | <b>105</b>                         | <b>35</b>         | <b>140</b>   | <b>83</b>  | <b>83</b>    | <b>4</b>  | <b>15</b>  | <b>19</b>  | <b>1</b>                       | <b>1</b>  | <b>4</b>  | <b>4</b>  |  |
| <b>Albergo e mensa, servizi mensa</b>              |                                    |                   |              |  |              |   |            |            |                                |           |   |           |  |
| Cuochi- aiuto cuochi                               | 23                                 | 1                 | 24           | 46   | 46           | 2   | 2          | 4          | .                              | .         | .   | .         |  |
| Commessi- addetti alla vendita                     | 72                                 | 17                | 89           | .  | .            | 5   | 26         | 31         | .                              | .         | 1   | 1         |  |
| Baristi- camerieri                                 | 27                                 | 5                 | 32           | .  | .            | 4   | 7          | 11         | .                              | .         | .   | .         |  |
| <b>Totale</b>                                      | <b>122</b>                         | <b>23</b>         | <b>145</b>   | <b>46</b>  | <b>46</b>    | <b>11</b>   | <b>35</b>  | <b>46</b>  | .                              | .         | <b>1</b>  | <b>1</b>  |  |
| <b>Manodopera Generica</b>                         |                                    |                   |              |  |              |   |            |            |                                |           |   |           |  |
| Operaigenerici                                     | 760                                | 73                | 833          | 435  | 435          | 15  | 271        | 286        | 77                             | 20        | 97  | 1         |  |
| Bidelli-cuochi                                     | .                                  | .                 | .            | 77   | 77           | .   | 26         | 26         | .                              | .         | .   | .         |  |
| Addettisociali                                     | .                                  | .                 | .            | 4  | 4            | .   | .          | .          | .                              | .         | .   | .         |  |
| Addettiasilnido                                    | .                                  | .                 | .            | 3  | 3            | .   | 1          | 1          | .                              | .         | .   | .         |  |
| O.ta   | 28                                 | .                 | 28           | 97   | 97           | .   | 3          | 3          | .                              | .         | 1   | 1         |  |
| Addettidi pulizia                                  | 24                                 | .                 | 24           | .  | .            | 1   | 8          | 9          | .                              | .         | 1   | 1         |  |
| Facchini   | 18                                 | .                 | 18           | .  | .            | .   | 1          | 1          | .                              | .         | .   | .         |  |
| <b>Totale</b>                                      | <b>830</b>                         | <b>73</b>         | <b>903</b>   | <b>616</b>   | <b>616</b>   | <b>16</b>   | <b>310</b> | <b>326</b> | <b>77</b>                      | <b>20</b> | <b>97</b>   | <b>1</b>  |  |
| <b>Asili-nido</b>                                  |                                    |                   |              |  |              |   |            |            |                                |           |   |           |  |
| Educatore  | .                                  | .                 | .            | 78   | 78           | .   | .          | .          | .                              | .         | .   | .         |  |
| Addetto  | .                                  | .                 | .            | 21   | 21           | .   | .          | .          | .                              | .         | .   | .         |  |
| <b>Totale</b>                                      | .                                  | .                 | .            | <b>99</b>  | <b>99</b>    | .   | .          | .          | .                              | .         | .   | .         |  |
| <b>Scuole dell'infanzia</b>                        |                                    |                   |              |  |              |   |            |            |                                |           |   |           |  |
| Educatore-insegnante                               | .                                  | .                 | .            | 84   | 84           | .   | .          | .          | .                              | .         | .   | .         |  |
| <b>Totale</b>                                      | .                                  | .                 | .            | <b>84</b>  | <b>84</b>    | .   | .          | .          | .                              | .         | .   | .         |  |
| <b>Scuole elementari</b>                           |                                    |                   |              |  |              |   |            |            |                                |           |   |           |  |
| Insegnante   | .                                  | .                 | .            | 83   | 83           | .   | .          | .          | .                              | .         | .   | .         |  |
| Linguainglese                                      | .                                  | .                 | .            | 37   | 37           | .   | .          | .          | .                              | .         | .   | .         |  |
| Religione  | .                                  | .                 | .            | 2  | 2            | .   | .          | .          | .                              | .         | .   | .         |  |
| <b>Totale</b>                                      | .                                  | .                 | .            | <b>122</b>   | <b>122</b>   | .   | .          | .          | .                              | .         | .   | .         |  |
| <b>Scuole medie inferiori</b>                      |                                    |                   |              |  |              |   |            |            |                                |           |   |           |  |
| Linguainglese                                      | .                                  | .                 | .            | 35   | 35           | .   | .          | .          | .                              | .         | .   | .         |  |
| Religione  | .                                  | .                 | .            | 4  | 4            | .   | .          | .          | .                              | .         | .   | .         |  |
| Italiano, storia e geografia                       | .                                  | .                 | .            | 73   | 73           | .   | .          | .          | .                              | .         | .   | .         |  |
| Linguafrancese                                     | .                                  | .                 | .            | 8  | 8            | .   | .          | .          | .                              | .         | .   | .         |  |
| Scienze matematiche, chimiche, fisiche e naturali  | .                                  | .                 | .            | 22   | 22           | .   | .          | .          | .                              | .         | .   | .         |  |
| Educazionearitistica                               | .                                  | .                 | .            | 25   | 25           | .   | .          | .          | .                              | .         | .   | .         |  |
| Educazionetecnica                                  | .                                  | .                 | .            | 29   | 29           | .   | .          | .          | .                              | .         | .   | .         |  |
| Educazionemusicaale                                | .                                  | .                 | .            | 16   | 16           | .   | .          | .          | .                              | .         | .   | .         |  |
| Educazionefisica                                   | .                                  | .                 | .            | 12   | 12           | .   | .          | .          | .                              | .         | .   | .         |  |
| Maestri laureati- materie letterarie               | .                                  | .                 | .            | 1  | 1            | .   | .          | .          | .                              | .         | .   | .         |  |
| Maestri laureati- materie scientifiche             | .                                  | .                 | .            | 1  | 1            | .   | .          | .          | .                              | .         | .   | .         |  |
| <b>Totale</b>                                      | .                                  | .                 | .            | <b>226</b>   | <b>226</b>   | .   | .          | .          | .                              | .         | .   | .         |  |
| <b>Scuole medie superiori</b>                      |                                    |                   |              |  |              |   |            |            |                                |           |   |           |  |
| Linguainglese                                      | .                                  | .                 | .            | 38   | 38           | .   | .          | .          | .                              | .         | .   | .         |  |
| Italiano, storia e geografia                       | .                                  | .                 | .            | 60   | 60           | .   | .          | .          | .                              | .         | .   | .         |  |
| Linguafrancese                                     | .                                  | .                 | .            | 11   | 11           | .   | .          | .          | .                              | .         | .   | .         |  |
| Italianotrienniindirizzoeconomicaaziendale         | .                                  | .                 | .            | 52   | 52           | .   | .          | .          | .                              | .         | .   | .         |  |
| Matematica   | .                                  | .                 | .            | 14   | 14           | .   | .          | .          | .                              | .         | .   | .         |  |
| Scienze naturali, chimica, geografia               | .                                  | .                 | .            | 16   | 16           | .   | .          | .          | .                              | .         | .   | .         |  |
| Chimica e laboratorio                              | .                                  | .                 | .            | 5  | 5            | .   | .          | .          | .                              | .         | .   | .         |  |
| Fisica e laboratorio                               | .                                  | .                 | .            | 25   | 25           | .   | .          | .          | .                              | .         | .   | .         |  |
| Tecnologiae disegno                                | .                                  | .                 | .            | 21   | 21           | .   | .          | .          | .                              | .         | .   | .         |  |
| Linguatedesca                                      | .                                  | .                 | .            | 17   | 17           | .   | .          | .          | .                              | .         | .   | .         |  |
| Latinoe greco                                      | .                                  | .                 | .            | 5  | 5            | .   | .          | .          | .                              | .         | .   | .         |  |
| Storia sammarinese                                 | .                                  | .                 | .            | 51   | 51           | .   | .          | .          | .                              | .         | .   | .         |  |
| Italianoe latino                                   | .                                  | .                 | .            | 38   | 38           | .   | .          | .          | .                              | .         | .   | .         |  |
| Italianoe storia dell'arte                         | .                                  | .                 | .            | 37   | 37           | .   | .          | .          | .                              | .         | .   | .         |  |
| Dirittosammarinese, dirittoe economia, finanze     | .                                  | .                 | .            | 12   | 12           | .   | .          | .          | .                              | .         | .   | .         |  |
| Economiaaziendale                                  | .                                  | .                 | .            | 9  | 9            | .   | .          | .          | .                              | .         | .   | .         |  |
| <b>Totale</b>                                      | .                                  | .                 | .            | <b>411</b>   | <b>411</b>   | .   | .          | .          | .                              | .         | .   | .         |  |
| <b>Licei</b>                                       |                                    |                   |              |  |              |   |            |            |                                |           |   |           |  |
| Storia e filosofia                                 | .                                  | .                 | .            | 24   | 24           | .   | .          | .          | .                              | .         | .   | .         |  |
| Disegnoe storia dell'arte                          | .                                  | .                 | .            | 26   | 26           | .   | .          | .          | .                              | .         | .   | .         |  |
| <b>Totale</b>                                      | .                                  | .                 | .            | <b>50</b>  | <b>50</b>    | .   | .          | .          | .                              | .         | .   | .         |  |
| <b>Totale Generale</b>                             | <b>2.389</b>                       | <b>392</b>        | <b>2.781</b> | <b>2.786</b>   | <b>2.786</b> | <b>130</b>  | <b>732</b> | <b>862</b> | <b>78</b>                      | <b>36</b> | <b>114</b>  | <b>5</b>  |  |
|  |                                    |                   |              |  |              |   |            |            |                                |           | <b>34</b>   | <b>39</b> |  |

Tavola 10/a.2 - Iscrizioni totali e plurime nelle graduatorie per l'insegnamento (Dicembre 2013)

|   |   | Lavoratori in cerca di occupazione a tempo determinato |            |    |
|---|---|--|------------|----|
|   |   | Avviamento a tempo determinato                         | Totale     |    |
| Asili-nido  | Educatore   | 78   | 78         |    |
|   | Addetto   | 21   | 21         |    |
|   | <b>Totale</b>                                     | <b>99</b>  | <b>99</b>  |    |
| Scuole dell'infanzia                              | Educatore-insegnante                              | 84   | 84         |    |
|   | <b>Totale</b>                                     | <b>84</b>  | <b>84</b>  |    |
| Scuole elementari                                 | Insegnante  | 83   | 83         |    |
|   | Lingua inglese                                    | 37   | 37         |    |
|   | Religione   | 2  | 2          |    |
|   | <b>Totale</b>                                     | <b>122</b>   | <b>122</b> |    |
| Scuole medie inferiori                            | Lingua inglese                                    | 35   | 35         |    |
|   | Religione   | 4  | 4          |    |
|   | Italiano, storia e geografia                      | 73   | 73         |    |
|   | Lingua francese                                   | 8  | 8          |    |
|   | Scienze matematiche, chimiche, fisiche e naturali | 22   | 22         |    |
|   | Educazione artistica                              | 25   | 25         |    |
|   | Educazione tecnica                                | 29   | 29         |    |
|   | Educazione musicale                               | 16   | 16         |    |
|   | Educazione fisica                                 | 12   | 12         |    |
|   | Maestri laureati - materie letterarie             | 1  | 1          |    |
|   | Maestri laureati - materie scientifiche           | 1  | 1          |    |
|   | <b>Totale</b>                                     | <b>226</b>   | <b>226</b> |    |
|   | Scuole medie superiori                            | Lingua inglese   | 38         | 38 |
| Italiano, storia e geografia                      |   | 60   | 60         |    |
| Lingua francese                                   |   | 11   | 11         |    |
| Italiano trienni indirizzo economica aziendale    |   | 52   | 52         |    |
| Matematica  |   | 14   | 14         |    |
| Scienze naturali, chimica, geografia              |   | 16   | 16         |    |
| Chimica e laboratorio                             |   | 5  | 5          |    |
| Fisica e laboratorio                              |   | 25   | 25         |    |
| Tecnologia e disegno                              |   | 21   | 21         |    |
| Lingua tedesca                                    |   | 17   | 17         |    |
| Latino e greco                                    |   | 5  | 5          |    |
| Storia sammarinese                                |   | 51   | 51         |    |
| Italiano e latino                                 |   | 38   | 38         |    |
| Italiano e storia dell'arte                       |   | 37   | 37         |    |
| Diritto sammarinese, diritto ed economia, finanze |   | 12   | 12         |    |
| Economia aziendale                                |   | 9  | 9          |    |
| <b>Totale</b>                                     |   | <b>411</b>   | <b>411</b> |    |
| Licei   |   | Storia e filosofia                                     | 24         | 24 |
|   |   | Disegno e storia dell'arte                             | 26         | 26 |
|   | <b>Totale</b>                                     | <b>50</b>  | <b>50</b>  |    |
| <b>Totale generale</b>                            |   | <b>992</b>   | <b>992</b> |    |

Tavola 10/a.3 - Riepilogo: Iscrizioni totali e plurime nelle liste di Avviamento Lavoro e nelle graduatorie scolastiche per l'insegnamento (Dicembre 2013)

|                            | Lavoratori disoccupati inoccupati  |                   | Lavoratori in cerca di occupazione a tempo determinato |                                | Lavoratori in cerca di occupazione a tempo parziale |                    |            | Lavoratori invalidi |                                | Lavoratori occupati in cerca di diversa occupazione |   |          |           |           |
|----------------------------|------------------------------------|-------------------|--|--------------------------------|---|--------------------|------------|---------------------|--------------------------------|---|---|----------|-----------|-----------|
|                            | Lavoratori in cerca di occupazione | Lista di mobilità | Totale   | Avviamento a tempo determinato | Totale  | Mobilità part time | Part time  | Totale              | Avviamento lavoratori invalidi | Totale  | Lavoratori occupati in cerca di diversa occupazione | Totale   |           |           |
| Laureati diplomati         | 341                                | 27                | 368  | 352                            | 352   | 10                 | 60         | 70                  | .                              | .   | .   | 8        | 8         |           |
| Diplomati                  | 624                                | 112               | 736  | 468                            | 468   | 43                 | 184        | 227                 | 1                              | 6   | 7   | 1        | 9         | 10        |
| Parasantari                | 31                                 | .                 | 31   | 72                             | 72  | .                  | 3          | 3                   | .                              | .   | .   | .        | .         | .         |
| Impiegati generici: scuola | 275                                | 89                | 364  | 110                            | 110   | 43                 | 121        | 164                 | .                              | 7   | 7   | 3        | 4         | 7         |
| Intermedi                  | 61                                 | 33                | 94   | 47                             | 47  | 3                  | 4          | 7                   | .                              | 2   | 2   | .        | .         | .         |
| Operai specializzate/o     | 105                                | 35                | 140  | 83                             | 83  | 4                  | 15         | 19                  | .                              | 1   | 1   | .        | 4         | 4         |
| Albergo mensa, servizi     | 122                                | 23                | 145  | 46                             | 46  | 11                 | 35         | 46                  | .                              | .   | .   | .        | 1         | 1         |
| Manodopera generica        | 830                                | 73                | 903  | 616                            | 616   | 16                 | 310        | 326                 | 77                             | 20  | 97  | 1        | 8         | 9         |
| Asili-nido                 | .                                  | .                 | .  | 99                             | 99  | .                  | .          | .                   | .                              | .   | .   | .        | .         | .         |
| Scuole dell'infanzia       | .                                  | .                 | .  | 84                             | 84  | .                  | .          | .                   | .                              | .   | .   | .        | .         | .         |
| Scuole elementari          | .                                  | .                 | .  | 122                            | 122   | .                  | .          | .                   | .                              | .   | .   | .        | .         | .         |
| Scuole medie inferiori     | .                                  | .                 | .  | 226                            | 226   | .                  | .          | .                   | .                              | .   | .   | .        | .         | .         |
| Scuole medie superiori     | .                                  | .                 | .  | 411                            | 411   | .                  | .          | .                   | .                              | .   | .   | .        | .         | .         |
| Licei                      | .                                  | .                 | .  | 50                             | 50  | .                  | .          | .                   | .                              | .   | .   | .        | .         | .         |
| <b>Totale Generale</b>     | <b>2.389</b>                       | <b>392</b>        | <b>2.781</b>   | <b>2.786</b>                   | <b>2.786</b>  | <b>130</b>         | <b>732</b> | <b>862</b>          | <b>78</b>                      | <b>36</b>   | <b>114</b>  | <b>5</b> | <b>34</b> | <b>39</b> |

**Tavola 10/a.4 - Iscrizioni totali per classe**

|   |               | 2011         |              | 2012         |              |              |              |              |              |              |              |              |              |              |              |              | 2013         |  |              |
|---|---------------|--------------|--------------|--------------|--------------|--------------|--------------|--------------|--------------|--------------|--------------|--------------|--------------|--------------|--------------|--------------|--------------|--|--------------|
|   |               | <i>media</i> |              | <i>media</i> |              | 2012         | 2013         |              |              |              |              |              |              |              |              |              |              |  | <i>media</i> |
|   |               |              |              | Dic          | Gen          | Feb          | Mar          | Apr          | Mag          | Giu          | Lug          | Ago          | Set          | Ott          | Nov          | Dic          |              |  |              |
| <b>Lavoratori disoccupati e inoccupati</b>                    | M             | 600          | 722          | 733          | 760          | 785          | 725          | 756          | 791          | 776          | 806          | 850          | 822          | 848          | 883          | 831          | 803          |  |              |
|   | F             | 739          | 938          | 968          | 996          | 1.044        | 982          | 1.021        | 1.054        | 1.018        | 1.061        | 1.092        | 1.093        | 1.136        | 1.162        | 1.094        | 1.063        |  |              |
|   | <b>Totale</b> | <b>1.339</b> | <b>1.660</b> | <b>1.701</b> | <b>1.756</b> | <b>1.829</b> | <b>1.707</b> | <b>1.777</b> | <b>1.845</b> | <b>1.794</b> | <b>1.867</b> | <b>1.942</b> | <b>1.915</b> | <b>1.984</b> | <b>2.045</b> | <b>1.925</b> | <b>1.866</b> |  |              |
| <b>Lavoratori in cerca di occupazione a tempo determinato</b> | M             | 187          | 186          | 159          | 140          | 157          | 137          | 142          | 145          | 141          | 140          | 139          | 117          | 118          | 119          | 116          | 134          |  |              |
|   | F             | 663          | 653          | 616          | 541          | 618          | 551          | 549          | 555          | 548          | 550          | 554          | 463          | 467          | 465          | 462          | 527          |  |              |
|   | <b>Totale</b> | <b>850</b>   | <b>839</b>   | <b>775</b>   | <b>681</b>   | <b>775</b>   | <b>688</b>   | <b>691</b>   | <b>700</b>   | <b>689</b>   | <b>690</b>   | <b>693</b>   | <b>580</b>   | <b>585</b>   | <b>584</b>   | <b>578</b>   | <b>661</b>   |  |              |
| <b>Lavoratori in cerca di occupazione a tempo parziale</b>    | M             | 11           | 15           | 19           | 17           | 15           | 14           | 17           | 17           | 16           | 15           | 17           | 17           | 17           | 17           | 17           | 16           |  |              |
|   | F             | 126          | 115          | 115          | 128          | 126          | 124          | 133          | 129          | 126          | 126          | 136          | 134          | 141          | 148          | 142          | 133          |  |              |
|   | <b>Totale</b> | <b>137</b>   | <b>130</b>   | <b>134</b>   | <b>145</b>   | <b>141</b>   | <b>138</b>   | <b>150</b>   | <b>146</b>   | <b>142</b>   | <b>141</b>   | <b>153</b>   | <b>151</b>   | <b>158</b>   | <b>165</b>   | <b>159</b>   | <b>149</b>   |  |              |
| <b>Lavoratori invalidi</b>                                    | M             | 27           | 35           | 35           | 36           | 37           | 36           | 35           | 36           | 36           | 38           | 38           | 35           | 39           | 39           | 38           | 37           |  |              |
|   | F             | 51           | 52           | 48           | 49           | 49           | 49           | 50           | 49           | 50           | 51           | 50           | 49           | 50           | 50           | 49           | 50           |  |              |
|   | <b>Totale</b> | <b>78</b>    | <b>87</b>    | <b>83</b>    | <b>85</b>    | <b>86</b>    | <b>85</b>    | <b>85</b>    | <b>85</b>    | <b>86</b>    | <b>89</b>    | <b>88</b>    | <b>84</b>    | <b>89</b>    | <b>89</b>    | <b>87</b>    | <b>87</b>    |  |              |
| <b>Lavoratori occupati in cerca di diversa occupazione</b>    | M             | 5            | 6            | 6            | 7            | 5            | 3            | 4            | 3            | 2            | 4            | 7            | 8            | 7            | 8            | 6            | 5            |  |              |
|   | F             | 8            | 9            | 8            | 9            | 8            | 6            | 7            | 6            | 4            | 5            | 6            | 8            | 10           | 9            | 7            | 7            |  |              |
|   | <b>Totale</b> | <b>13</b>    | <b>15</b>    | <b>14</b>    | <b>16</b>    | <b>13</b>    | <b>9</b>     | <b>11</b>    | <b>9</b>     | <b>6</b>     | <b>9</b>     | <b>13</b>    | <b>16</b>    | <b>17</b>    | <b>17</b>    | <b>13</b>    | <b>12</b>    |  |              |
| <b>Totale Generale</b>  | M             | 830          | 964          | 952          | 960          | 999          | 915          | 954          | 992          | 971          | 1.003        | 1.051        | 999          | 1.029        | 1.066        | 1.008        | 995          |  |              |
|   | F             | 1.587        | 1.767        | 1.755        | 1.723        | 1.845        | 1.712        | 1.760        | 1.793        | 1.746        | 1.793        | 1.838        | 1.747        | 1.804        | 1.834        | 1.754        | 1.780        |  |              |
|   | <b>Totale</b> | <b>2.417</b> | <b>2.731</b> | <b>2.707</b> | <b>2.683</b> | <b>2.844</b> | <b>2.627</b> | <b>2.714</b> | <b>2.785</b> | <b>2.717</b> | <b>2.796</b> | <b>2.889</b> | <b>2.746</b> | <b>2.833</b> | <b>2.900</b> | <b>2.762</b> | <b>2.775</b> |  |              |

**Tavola 10/a.5 - Disoccupati totali per classe**

|   |               | 2011         |              | 2012         |              |              |              |              |              |              |              |              |              |              |              |              | 2013         |  |              |
|---|---------------|--------------|--------------|--------------|--------------|--------------|--------------|--------------|--------------|--------------|--------------|--------------|--------------|--------------|--------------|--------------|--------------|--|--------------|
|   |               | <i>media</i> |              | <i>media</i> |              | 2012         | 2013         |              |              |              |              |              |              |              |              |              |              |  | <i>media</i> |
|   |               |              |              | Dic          | Gen          | Feb          | Mar          | Apr          | Mag          | Giu          | Lug          | Ago          | Set          | Ott          | Nov          | Dic          |              |  |              |
| <b>Lavoratori disoccupati e inoccupati</b>                    | M             | 253          | 349          | 394          | 423          | 436          | 396          | 416          | 405          | 387          | 375          | 422          | 413          | 454          | 462          | 465          | 421          |  |              |
|   | F             | 345          | 488          | 584          | 584          | 613          | 555          | 558          | 555          | 553          | 555          | 650          | 626          | 680          | 680          | 684          | 608          |  |              |
|   | <b>Totale</b> | <b>598</b>   | <b>837</b>   | <b>978</b>   | <b>1.007</b> | <b>1.049</b> | <b>951</b>   | <b>974</b>   | <b>960</b>   | <b>940</b>   | <b>930</b>   | <b>1.072</b> | <b>1.039</b> | <b>1.134</b> | <b>1.142</b> | <b>1.149</b> | <b>1.029</b> |  |              |
| <b>Lavoratori in cerca di occupazione a tempo determinato</b> | M             | 41           | 45           | 44           | 39           | 56           | 38           | 40           | 41           | 34           | 37           | 38           | 33           | 33           | 33           | 30           | 38           |  |              |
|   | F             | 147          | 150          | 177          | 128          | 196          | 127          | 123          | 126          | 131          | 133          | 149          | 131          | 129          | 122          | 159          | 138          |  |              |
|   | <b>Totale</b> | <b>188</b>   | <b>195</b>   | <b>221</b>   | <b>167</b>   | <b>252</b>   | <b>165</b>   | <b>163</b>   | <b>167</b>   | <b>165</b>   | <b>170</b>   | <b>187</b>   | <b>164</b>   | <b>162</b>   | <b>155</b>   | <b>189</b>   | <b>176</b>   |  |              |
| <b>Lavoratori in cerca di occupazione a tempo parziale</b>    | M             | 8            | 10           | 10           | 9            | 7            | 5            | 10           | 11           | 9            | 6            | 9            | 8            | 8            | 8            | 8            | 8            |  |              |
|   | F             | 82           | 80           | 79           | 96           | 91           | 89           | 95           | 90           | 94           | 90           | 101          | 95           | 100          | 100          | 97           | 95           |  |              |
|   | <b>Totale</b> | <b>90</b>    | <b>90</b>    | <b>89</b>    | <b>105</b>   | <b>98</b>    | <b>94</b>    | <b>105</b>   | <b>101</b>   | <b>103</b>   | <b>96</b>    | <b>110</b>   | <b>103</b>   | <b>108</b>   | <b>108</b>   | <b>105</b>   | <b>103</b>   |  |              |
| <b>Lavoratori invalidi</b>                                    | M             | 6            | 9            | 14           | 9            | 9            | 8            | 6            | 7            | 15           | 15           | 14           | 7            | 10           | 10           | 17           | 11           |  |              |
|   | F             | 14           | 16           | 30           | 11           | 9            | 9            | 10           | 11           | 30           | 29           | 29           | 10           | 12           | 12           | 33           | 17           |  |              |
|   | <b>Totale</b> | <b>20</b>    | <b>25</b>    | <b>44</b>    | <b>20</b>    | <b>18</b>    | <b>17</b>    | <b>16</b>    | <b>18</b>    | <b>45</b>    | <b>44</b>    | <b>43</b>    | <b>17</b>    | <b>22</b>    | <b>22</b>    | <b>50</b>    | <b>28</b>    |  |              |
| <b>Totale Generale</b>  | M             | 308          | 413          | 462          | 480          | 508          | 447          | 472          | 464          | 445          | 433          | 483          | 461          | 505          | 513          | 520          | 478          |  |              |
|   | F             | 588          | 734          | 870          | 819          | 909          | 780          | 786          | 782          | 808          | 807          | 929          | 862          | 921          | 914          | 973          | 858          |  |              |
|   | <b>Totale</b> | <b>896</b>   | <b>1.147</b> | <b>1.332</b> | <b>1.299</b> | <b>1.417</b> | <b>1.227</b> | <b>1.258</b> | <b>1.246</b> | <b>1.253</b> | <b>1.240</b> | <b>1.412</b> | <b>1.323</b> | <b>1.426</b> | <b>1.427</b> | <b>1.493</b> | <b>1.336</b> |  |              |

Tavola 10/a.6 - Disoccupati totali per classe e categoria professionale (Dicembre 2013)

|  | Lavoratori disoccupati inoccupati                  |                                    |            | Lavoratori in cerca di occupazione a tempo determinato |            | Lavoratori in cerca di occupazione a tempo parziale |                         |           | Lavoratori invalidi            |                                |           |           |
|--|--|------------------------------------|------------|--|------------|---|-------------------------|-----------|--------------------------------|--------------------------------|-----------|-----------|
|  | Lista di mobilità                                  | Lavoratori in cerca di occupazione | Totale     | Avviamento a tempo determinato                         | Totale     | Mobilità part time                                  | Part time indeterminato | Totale    | Avviamento lavoratori invalidi | Avv. lavoratori invalidi art.5 | Totale    |           |
| <b>Laureati e diplomati universitari</b>                           |  |                                    |            |  |            |   |                         |           |                                |                                |           |           |
|  | Laurea in medicina e chirurgia                     | 5                                  | 5          | 5  | 5          | .   | .                       | .         | .                              | .                              | .         |           |
|  | Laurea in farmacia e chimica farmaceutica          | 3                                  | 3          | 3  | 3          | .   | .                       | .         | .                              | .                              | .         |           |
|  | Laurea in biologia                                 | 2                                  | 2          | .  | .          | .   | .                       | .         | .                              | .                              | .         |           |
|  | Laurea in medicina veterinaria                     | 1                                  | 1          | 1  | 1          | .   | .                       | .         | .                              | .                              | .         |           |
|  | Laurea in psicologia                               | 6                                  | 6          | 5  | 5          | .   | .                       | .         | .                              | .                              | .         |           |
|  | Laurea in economia e commercio                     | 2                                  | 14         | 16   | 2          | 1   | 1                       | 2         | .                              | .                              | .         |           |
|  | Laurea in matematica                               | 3                                  | 3          | .  | .          | .   | .                       | .         | .                              | .                              | .         |           |
|  | Laurea in scienze politiche                        | 1                                  | 6          | 7  | .          | .   | .                       | .         | .                              | .                              | .         |           |
|  | Laurea in giurisprudenza                           | 3                                  | 8          | 11   | 3          | .   | 1                       | 1         | .                              | .                              | .         |           |
|  | Laurea in sociologia                               | 3                                  | 3          | 3  | .          | .   | 1                       | 1         | .                              | .                              | .         |           |
|  | Laurea in lett.moderne-lettere-pedagogia-filosofia | 15                                 | 15         | 3  | 3          | .   | .                       | .         | .                              | .                              | .         |           |
|  | Laurea in scienze dell'educazione e della comunica | 3                                  | 3          | .  | .          | .   | .                       | .         | .                              | .                              | .         |           |
|  | Laurea in lingue e lettere straniere               | 3                                  | 3          | .  | .          | .   | .                       | .         | .                              | .                              | .         |           |
|  | Laurea in scienze agrarie                          | 1                                  | 1          | .  | .          | .   | .                       | .         | .                              | .                              | .         |           |
|  | Laurea in ingegneria                               | 2                                  | 5          | 7  | .          | .   | .                       | .         | .                              | .                              | .         |           |
|  | Laurea in architettura e similari                  | 1                                  | 6          | 7  | .          | .   | .                       | .         | .                              | .                              | .         |           |
|  | Laurea in statistica                               | 2                                  | 2          | .  | .          | .   | .                       | .         | .                              | .                              | .         |           |
|  | Laurea in scienze geologiche                       | 2                                  | 2          | .  | .          | .   | .                       | .         | .                              | .                              | .         |           |
|  | Laurea interpreti e traduttori                     | .                                  | .          | 1  | 1          | .   | .                       | .         | .                              | .                              | .         |           |
|  | Lauree brevi varie                                 | 5                                  | 76         | 81   | 5          | 2   | 3                       | 5         | .                              | .                              | .         |           |
|  | Tecnico di laboratorio                             | 1                                  | 1          | .  | .          | .   | .                       | .         | .                              | .                              | .         |           |
|  | Tecnico di radiologia                              | .                                  | .          | 2  | 2          | .   | .                       | .         | .                              | .                              | .         |           |
|  | Interpreti e traduttori                            | 2                                  | 2          | .  | .          | 1   | .                       | 1         | .                              | .                              | .         |           |
|  | Accademia belle arti                               | 5                                  | 5          | .  | .          | 1   | .                       | 1         | .                              | .                              | .         |           |
|  | Laurea in logopedia                                | 1                                  | 1          | .  | .          | .   | .                       | .         | .                              | .                              | .         |           |
|  | Scuole superiori o di specializzazione             | 1                                  | 1          | .  | .          | .   | .                       | .         | .                              | .                              | .         |           |
|  | <b>Totale</b>                                      | <b>15</b>                          | <b>173</b> | <b>188</b>   | <b>30</b>  | <b>5</b>  | <b>6</b>                | <b>11</b> | .                              | .                              | .         |           |
| <b>Diplomati</b>   | Liceo classico-scientif.-pedagog.-maturita' magist | 8                                  | 62         | 70   | 5          | 2   | 4                       | 6         | .                              | .                              | .         |           |
|  | Ragionieri - segretari d'amministrazione           | 46                                 | 124        | 170  | 3          | 6   | 11                      | 17        | 1                              | .                              | 1         |           |
|  | Liceo aziendale economico                          | 2                                  | 20         | 22   | 1          | .   | 3                       | 3         | .                              | .                              | .         |           |
|  | Perito turistico - alberghiero - tecnico turismo   | 2                                  | 27         | 27   | 1          | 2   | 3                       | 5         | .                              | .                              | .         |           |
|  | Liceo linguistico                                  | 2                                  | 21         | 23   | .          | .   | .                       | .         | .                              | .                              | .         |           |
|  | Geometra - disegnatore                             | 6                                  | 18         | 24   | .          | 1   | 1                       | 2         | .                              | .                              | .         |           |
|  | Maturita' artistica e arti applicate               | 2                                  | 21         | 23   | .          | 1   | 2                       | 3         | .                              | .                              | .         |           |
|  | Ass. comun. infantile-mat. tecn.serv. sociali-dir. | 5                                  | 5          | .  | .          | .   | .                       | .         | .                              | .                              | .         |           |
|  | Collaboratore educativo,educatore tecnico atelier, | .                                  | .          | 4  | 4          | .   | .                       | .         | .                              | .                              | .         |           |
|  | Periti informatici                                 | 1                                  | 7          | 8  | .          | .   | .                       | .         | .                              | .                              | .         |           |
|  | Perito agrario-agrotecnico                         | 2                                  | 2          | .  | .          | .   | .                       | .         | .                              | .                              | .         |           |
|  | Periti elettrotecnici                              | 5                                  | 7          | 12   | .          | .   | .                       | .         | .                              | .                              | .         |           |
|  | Periti elettronici                                 | 7                                  | 7          | 7  | 1          | .   | 1                       | 1         | .                              | .                              | .         |           |
|  | Periti meccanici                                   | 1                                  | 6          | 7  | .          | .   | .                       | .         | 1                              | .                              | 1         |           |
|  | Perito chimico                                     | 2                                  | 2          | .  | .          | .   | 1                       | 1         | .                              | .                              | .         |           |
|  | <b>Totale</b>                                      | <b>73</b>                          | <b>329</b> | <b>402</b>   | <b>15</b>  | <b>12</b>   | <b>26</b>               | <b>38</b> | <b>2</b>                       | .                              | <b>2</b>  |           |
| <b>Parasanitari</b>  | Odontotecnico                                      | 3                                  | 3          | .  | .          | .   | .                       | .         | .                              | .                              | .         |           |
|  | Ostetrica  | .                                  | .          | 1  | 1          | .   | .                       | .         | .                              | .                              | .         |           |
|  | Infermiere professionale                           | 7                                  | 7          | 2  | 2          | .   | .                       | .         | .                              | .                              | .         |           |
|  | Assistente sociale                                 | .                                  | .          | 1  | 1          | .   | .                       | .         | .                              | .                              | .         |           |
|  | Fisioterapista                                     | 4                                  | 4          | .  | .          | .   | .                       | .         | .                              | .                              | .         |           |
|  | <b>Totale</b>                                      | <b>14</b>                          | <b>14</b>  | <b>4</b>   | <b>4</b>   | .   | .                       | .         | .                              | .                              | .         |           |
| <b>Impiegati generici: scuola media inferiore e qualificazione</b> | Segretari d'azienda (3 anni) o similari            | 13                                 | 23         | 36   | 1          | 1   | 6                       | 7         | .                              | .                              | .         |           |
|  | Stenodattilografi (2 anni) o similari              | 1                                  | 6          | 7  | .          | 2   | 2                       | 4         | .                              | .                              | .         |           |
|  | Impiegato generico                                 | 40                                 | 97         | 137  | 4          | 7   | 13                      | 20        | 3                              | .                              | 3         |           |
|  | Addetto postale                                    | .                                  | .          | 1  | 1          | .   | .                       | .         | .                              | .                              | .         |           |
|  | <b>Totale</b>                                      | <b>54</b>                          | <b>126</b> | <b>180</b>   | <b>6</b>   | <b>10</b>   | <b>21</b>               | <b>31</b> | <b>3</b>                       | .                              | <b>3</b>  |           |
| <b>Intermedi</b>   | Magazzinieri                                       | 12                                 | 8          | 20   | .          | 1   | .                       | 1         | .                              | .                              | .         |           |
|  | Autisti (patente a - b - c - d - e pubblica)       | 4                                  | 16         | 20   | 4          | .   | .                       | .         | .                              | .                              | .         |           |
|  | Gruisti - palisti - carrellisti e similari         | 1                                  | 1          | 1  | .          | .   | .                       | .         | 1                              | .                              | 1         |           |
|  | <b>Totale</b>                                      | <b>16</b>                          | <b>25</b>  | <b>41</b>  | <b>4</b>   | <b>1</b>  | .                       | <b>1</b>  | <b>1</b>                       | .                              | <b>1</b>  |           |
| <b>Operai specializzate/o qualificati</b>                          | Meccanico automotocicli e similari                 | 1                                  | 1          | 2  | .          | .   | .                       | .         | .                              | .                              | .         |           |
|  | Tornitore - fresatore - saldatore e similari.      | 5                                  | 7          | 12   | 1          | .   | .                       | 1         | .                              | .                              | .         |           |
|  | Elettricista - elettromeccanico e similari.        | 1                                  | 16         | 17   | .          | .   | .                       | .         | .                              | .                              | .         |           |
|  | Idraulico - termoidraulico e similari.             | 2                                  | 2          | 2  | .          | .   | .                       | .         | .                              | .                              | .         |           |
|  | Muratore - carpentiere - imbianchino - scalpellino | 2                                  | 5          | 7  | .          | .   | .                       | .         | .                              | .                              | .         |           |
|  | Tipografo-linotipista-compositore-legatore-litogra | .                                  | 2          | 2  | .          | 1   | .                       | 1         | .                              | .                              | .         |           |
|  | Macchinista confezioni-sarto-magliaia-tagliatore-p | 5                                  | 4          | 9  | .          | 1   | .                       | 1         | .                              | .                              | .         |           |
|  | Lavoraz. della terra-coltiv. delle piante-all. ani | .                                  | .          | 1  | 1          | .   | .                       | .         | .                              | .                              | .         |           |
|  | Parrucchieri - barbieri - estetisti e similari.    | 3                                  | 6          | 9  | .          | .   | .                       | .         | .                              | .                              | .         |           |
|  | <b>Totale</b>                                      | <b>17</b>                          | <b>43</b>  | <b>60</b>  | <b>2</b>   | <b>2</b>  | .                       | <b>2</b>  | .                              | .                              | .         |           |
| <b>Albergo e mensa, servizi mensa</b>                              | Cuochi - aiuto cuochi                              | 1                                  | 11         | 12   | 4          | 1   | .                       | 1         | .                              | .                              | .         |           |
|  | Commessi - addetti alla vendita                    | 6                                  | 28         | 34   | .          | 2   | 2                       | 4         | .                              | .                              | .         |           |
|  | Baristi - camerieri                                | 2                                  | 9          | 11   | .          | 1   | 1                       | 2         | .                              | .                              | .         |           |
|  | <b>Totale</b>                                      | <b>9</b>                           | <b>48</b>  | <b>57</b>  | <b>4</b>   | <b>4</b>  | <b>3</b>                | <b>7</b>  | .                              | .                              | .         |           |
| <b>Manodopera Generica</b>   | Operai generici                                    | 22                                 | 172        | 194  | 34         | 4   | 11                      | 15        | 2                              | 42                             | 44        |           |
|  | Bidelli-cuochi                                     | .                                  | .          | 4  | 4          | .   | .                       | .         | .                              | .                              | .         |           |
|  | O.t.a  | .                                  | 11         | 3  | 3          | .   | .                       | .         | .                              | .                              | .         |           |
|  | Addetti di pulizia                                 | .                                  | 2          | 2  | .          | .   | .                       | .         | .                              | .                              | .         |           |
|  | <b>Totale</b>                                      | <b>22</b>                          | <b>185</b> | <b>207</b>   | <b>41</b>  | <b>4</b>  | <b>11</b>               | <b>15</b> | <b>2</b>                       | <b>42</b>                      | <b>44</b> |           |
| <b>Totale Generale</b>   |  | <b>206</b>                         | <b>943</b> | <b>1.149</b>   | <b>106</b> | <b>106</b>  | <b>38</b>               | <b>67</b> | <b>105</b>                     | <b>8</b>                       | <b>42</b> | <b>50</b> |



**Tavola 10/a.7 - Disoccupati nelle graduatorie per l'insegnamento (Dicembre 2013)**

|                        |   | <b>Lavoratori in cerca di occupazione a tempo determinato</b> |               |
|------------------------|---|---|---------------|
|                        |   | <i>Avviamento a tempo determinato</i>                         | <i>Totale</i> |
| Asili-nido             | Educatore   | 15  | 15            |
|                        | Addetto   | 3   | 3             |
|                        | <b>Totale</b>                                     | <b>18</b>   | <b>18</b>     |
| Scuole dell'infanzia   | Educatore-insegnante                              | 22  | 22            |
|                        | <b>Totale</b>                                     | <b>22</b>   | <b>22</b>     |
| Scuole elementari      | Insegnante  | 13  | 13            |
|                        | Lingua inglese                                    | 2   | 2             |
|                        | <b>Totale</b>                                     | <b>15</b>   | <b>15</b>     |
| Scuole medie inferiori | Italiano, storia e geografia                      | 10  | 10            |
|                        | Scienze matematiche, chimiche, fisiche e naturali | 4   | 4             |
|                        | Educazione artistica                              | 4   | 4             |
|                        | Educazione tecnica                                | 4   | 4             |
|                        | Educazione musicale                               | 2   | 2             |
|                        | Educazione fisica                                 | 3   | 3             |
|                        | <b>Totale</b>                                     | <b>27</b>   | <b>27</b>     |
| Licei                  | Disegno e storia dell'arte                        | 1   | 1             |
|                        | <b>Totale</b>                                     | <b>1</b>  | <b>1</b>      |
| <b>Totale generale</b> |   | <b>83</b>   | <b>83</b>     |

**Tavola 10/a.8 - Riepilogo: Disoccupati totali nelle liste di avviamento al lavoro e nelle graduatorie per l'insegnamento (Dicembre 2013)**

|   | <b>Lavoratori disoccupati inoccupati</b> |   |               | <b>Lavoratori in cerca di occupazione a tempo determinato</b> |               | <b>Lavoratori in cerca di occupazione a tempo parziale</b> |                                |               | <b>Lavoratori invalidi</b>            |                                       |               |
|---|--|---|---------------|---|---------------|--|--------------------------------|---------------|---------------------------------------|---------------------------------------|---------------|
|   | <i>Lista di mobilità</i>                 | <i>Lavoratori in cerca di occupazione</i> | <i>Totale</i> | <i>Avviamento a tempo determinato</i>                         | <i>Totale</i> | <i>Mobilità a part time</i>                                | <i>Part time indeterminato</i> | <i>Totale</i> | <i>Avviamento lavoratori invalidi</i> | <i>Avv. lavoratori invalidi art.5</i> | <i>Totale</i> |
| Laureati e diplomati universitari                           | 15                                       | 173                                       | 188           | 30  | 30            | 5  | 6                              | 11            | .                                     | .                                     | .             |
| Diplomati   | 73                                       | 329                                       | 402           | 15  | 15            | 12   | 26                             | 38            | 2                                     | .                                     | 2             |
| Parasanitari  | .  | 14  | 14            | 4   | 4             | .  | .                              | .             | .                                     | .                                     | .             |
| Impiegati generici: scuola media inferiore e qualificazione | 54                                       | 126                                       | 180           | 6   | 6             | 10   | 21                             | 31            | 3                                     | .                                     | 3             |
| Intermedi   | 16                                       | 25  | 41            | 4   | 4             | 1  | .                              | 1             | 1                                     | .                                     | 1             |
| Operai specializzati e/o qualificati                        | 17                                       | 43  | 60            | 2   | 2             | 2  | .                              | 2             | .                                     | .                                     | .             |
| Albergo e mensa, servizi mensa                              | 9  | 48  | 57            | 4   | 4             | 4  | 3                              | 7             | .                                     | .                                     | .             |
| Manodopera Generica   | 22                                       | 185                                       | 207           | 41  | 41            | 4  | 11                             | 15            | 2                                     | 42                                    | 44            |
| Asili-nido  | .  | .   | .             | 18  | 18            | .  | .                              | .             | .                                     | .                                     | .             |
| Scuole dell'infanzia  | .  | .   | .             | 22  | 22            | .  | .                              | .             | .                                     | .                                     | .             |
| Scuole elementari   | .  | .   | .             | 15  | 15            | .  | .                              | .             | .                                     | .                                     | .             |
| Scuole medie inferiori                                      | .  | .   | .             | 27  | 27            | .  | .                              | .             | .                                     | .                                     | .             |
| Licei   | .  | .   | .             | 1   | 1             | .  | .                              | .             | .                                     | .                                     | .             |
| <b>Totale Generale</b>                                      | <b>206</b>                               | <b>943</b>                                | <b>1.149</b>  | <b>189</b>  | <b>189</b>    | <b>38</b>  | <b>67</b>                      | <b>105</b>    | <b>8</b>                              | <b>42</b>                             | <b>50</b>     |

Tavola 10/a.9 - Disoccupati totali per titolo di Studio

|                       |   | 2012   |            |            |            |            |            |            |            |            |            |            |            | 2013       |            |            |    |
|-----------------------|---|--|------------|------------|------------|------------|------------|------------|------------|------------|------------|------------|------------|------------|------------|------------|----|
|                       |   | media  | 2012       | 2013       |            |            |            |            |            |            |            |            |            |            | media      |            |    |
|                       |   |  | Dic        | Gen        | Feb        | Mar        | Apr        | Mag        | Giu        | Lug        | Ago        | Set        | Ott        | Nov        | Dic        |            |    |
| Licenzeelementare     | Scuola Elementare                                   | 26   | 26         | 30         | 33         | 25         | 27         | 25         | 22         | 22         | 26         | 24         | 23         | 26         | 21         | 25         |    |
|                       | <b>Totale</b>                                       | <b>26</b>  | <b>26</b>  | <b>30</b>  | <b>33</b>  | <b>25</b>  | <b>27</b>  | <b>25</b>  | <b>22</b>  | <b>22</b>  | <b>26</b>  | <b>24</b>  | <b>23</b>  | <b>26</b>  | <b>21</b>  | <b>25</b>  |    |
| Licenzamediainferiore | Scuola media inferiore                              | 282  | 346        | 293        | 295        | 255        | 275        | 260        | 347        | 329        | 370        | 294        | 314        | 306        | 384        | 310        |    |
|                       | Titolo estero                                       | 46   | 53         | 58         | 55         | 48         | 57         | 52         | 50         | 43         | 47         | 45         | 57         | 55         | 53         | 52         |    |
|                       | <b>Totale</b>                                       | <b>328</b>   | <b>399</b> | <b>351</b> | <b>350</b> | <b>303</b> | <b>332</b> | <b>312</b> | <b>397</b> | <b>372</b> | <b>417</b> | <b>339</b> | <b>371</b> | <b>361</b> | <b>437</b> | <b>362</b> |    |
| Diplomadi qualifica   | Meccanicioperatorimacchineagricole                  | 0  | 1          | 1          | 1          | .          | .          | .          | 1          | .          | 1          | 1          | .          | .          | 1          | 1          |    |
|                       | Meccaniciagrar                                      | 0  | 1          | .          | .          | .          | .          | .          | 1          | 1          | 1          | .          | .          | .          | 1          | 0          |    |
|                       | Montatore riparatorradio-tv                         | 1  | 2          | 2          | 2          | 2          | 1          | 1          | 1          | 1          | 1          | .          | .          | .          | .          | 1          |    |
|                       | Congegnatorimeccanici                               | 2  | 3          | 2          | 2          | 2          | 2          | 2          | 3          | 3          | 3          | 2          | 2          | 2          | 2          | 2          |    |
|                       | Tornitorimeccanici                                  | 0  | .          | .          | .          | .          | .          | .          | .          | .          | .          | .          | .          | .          | .          | .          |    |
|                       | Odontotecnici                                       | 1  | 1          | 1          | 1          | 1          | 2          | 2          | 2          | 2          | 2          | 2          | 3          | 3          | 3          | 2          |    |
|                       | Elettricistiinstallatoried elettromeccanici         | 6  | 6          | 6          | 6          | 8          | 9          | 12         | 12         | 10         | 11         | 9          | 9          | 9          | 9          | 9          |    |
|                       | Ceramisti   | 1  | 1          | .          | .          | .          | .          | .          | 2          | 2          | 2          | .          | .          | .          | 1          | 1          |    |
|                       | Riparatoriautoveicoli                               | .  | .          | .          | .          | .          | .          | .          | .          | .          | .          | .          | .          | 1          | 1          | 1          |    |
|                       | Operatoreelettrico                                  | 4  | 4          | 2          | 2          | 1          | 2          | 3          | 4          | 4          | 4          | 3          | 4          | 4          | 4          | 3          |    |
|                       | Operatoregrafico                                    | 1  | 1          | 1          | 1          | 1          | .          | .          | .          | .          | .          | .          | .          | .          | .          | 0          |    |
|                       | Operatoremetalmeccanico                             | .  | .          | 1          | .          | 1          | 1          | 1          | 1          | .          | .          | .          | .          | .          | .          | 0          |    |
|                       | Meccanici   | 1  | 1          | .          | .          | .          | .          | .          | .          | .          | .          | .          | .          | .          | .          | 1          |    |
|                       | Motoristie meccanici motoristi                      | .  | .          | .          | 1          | 1          | 1          | 1          | 1          | 1          | 1          | 1          | 1          | 1          | 1          | 1          |    |
|                       | Operatorimacchineutensili                           | 0  | 1          | 1          | .          | .          | .          | .          | .          | .          | .          | .          | .          | .          | .          | 0          |    |
|                       | Installatorimpiantididro-termo-sanitari             | 0  | 1          | .          | .          | .          | .          | .          | .          | .          | .          | .          | .          | 1          | 1          | 1          |    |
|                       | Elettricisti  | 0  | .          | .          | .          | .          | .          | .          | .          | .          | .          | .          | .          | .          | .          | 0          |    |
|                       | Litografi_serigraf                                  | 1  | 1          | 1          | 1          | 1          | 1          | 1          | 1          | 1          | 1          | 1          | 1          | 1          | 1          | 1          |    |
|                       | Addettomantenzionelaboratorelettronici              | 0  | .          | .          | .          | .          | .          | .          | .          | .          | .          | .          | .          | .          | .          | .          |    |
|                       | Operatoretelecomunicazioni                          | 0  | 1          | 1          | 1          | 1          | .          | .          | .          | .          | .          | .          | .          | .          | .          | 0          |    |
|                       | Operatoreelettronico                                | 0  | .          | .          | .          | 1          | 1          | 1          | 1          | .          | .          | .          | .          | .          | .          | 0          |    |
|                       | Operatorelettromeccanico                            | 1  | 2          | 2          | 1          | 1          | 1          | 1          | 2          | 1          | 1          | 1          | 2          | 1          | 2          | 1          |    |
|                       | Installatoreapparecchiaturelettricheed elettroniche | 0  | .          | 1          | 2          | 2          | 2          | 1          | 1          | 1          | 1          | 1          | 1          | 1          | 1          | 1          |    |
|                       | Addetti alla segreteria d'azienda                   | 14   | 19         | 16         | 16         | 12         | 15         | 17         | 17         | 19         | 18         | 18         | 17         | 16         | 17         | 17         |    |
|                       | Stenodattilografi                                   | 13   | 12         | 11         | 9          | 11         | 11         | 12         | 12         | 12         | 13         | 12         | 12         | 13         | 13         | 12         |    |
|                       | Addetti alla contabilita' d'azienda                 | 12   | 14         | 13         | 15         | 13         | 12         | 13         | 13         | 13         | 15         | 12         | 13         | 13         | 18         | 14         |    |
|                       | Corrispondentocommercialiin luoguestere             | 1  | 1          | 1          | 1          | 1          | 1          | 1          | 2          | 2          | 2          | 2          | 2          | 2          | 2          | 2          |    |
|                       | Applicativersi amministrativi                       | 1  | 1          | 1          | 1          | 1          | 1          | 1          | 1          | 1          | 1          | 1          | 1          | 1          | 1          | 1          |    |
|                       | Operatoreelaborazioni dati                          | 1  | 1          | 1          | 1          | 1          | 1          | 1          | 1          | 1          | 1          | 1          | 1          | 1          | 1          | 1          |    |
|                       | Operatore della gestione aziendale e informatica    | 5  | 7          | 5          | 8          | 9          | 10         | 9          | 10         | 9          | 12         | 9          | 10         | 11         | 9          | 9          |    |
|                       | Addettopedizioni e trasporti                        | 0  | 1          | 1          | 1          | 1          | .          | .          | .          | .          | 1          | 1          | 1          | 1          | 1          | 1          |    |
|                       | Addettoalle vendite                                 | 2  | 4          | 3          | 3          | 2          | 2          | 2          | 5          | 5          | 5          | 3          | 3          | 3          | 4          | 3          |    |
|                       | Operatore dell'impresa turistica                    | .  | .          | .          | .          | .          | .          | .          | 1          | 1          | 1          | .          | .          | 1          | 1          | 1          |    |
|                       | Addetti ai servizi di sala bar                      | 4  | 6          | 7          | 8          | 2          | 2          | 1          | 2          | 2          | 1          | 3          | 3          | 2          | 3          | 3          |    |
|                       | Addetti ai servizi cucina-mensa-ristorante          | 2  | 2          | .          | 1          | 1          | 2          | 4          | 5          | 3          | 3          | 3          | 2          | 2          | 2          | 2          |    |
|                       | Addetti alla segreteria e amministrazione           | 2  | 3          | 3          | 3          | 1          | 1          | 1          | 1          | 2          | 2          | 3          | 2          | 2          | 4          | 2          |    |
|                       | Addetti agli uffici turistici                       | .  | .          | .          | .          | .          | .          | .          | .          | .          | 1          | 1          | 1          | 1          | 1          | 1          |    |
|                       | Operatore ai servizi di ricevimento                 | 2  | 1          | 1          | 1          | 1          | 1          | 1          | .          | .          | .          | .          | .          | .          | .          | 0          |    |
|                       | Operatore dei servizi di ristorazione               | 1  | 1          | .          | .          | 1          | 1          | 1          | .          | .          | 1          | 2          | 1          | 1          | 1          | 1          |    |
|                       | Cucina  | 0  | 1          | 1          | .          | .          | 1          | 1          | 1          | 1          | 1          | 1          | 1          | 1          | 1          | 1          |    |
|                       | Acconciatori unisex                                 | 1  | .          | .          | .          | .          | .          | 2          | 2          | 2          | 2          | 2          | 2          | 1          | 2          | 1          |    |
|                       | Estetista-truccatrici                               | 5  | 8          | 8          | 8          | 6          | 8          | 9          | 5          | 6          | 6          | 4          | 4          | 4          | 6          | 6          |    |
|                       | Insegnanti scuole infantili                         | 5  | 3          | 4          | 2          | 2          | 1          | 2          | 3          | 3          | 4          | 4          | 4          | 5          | 6          | 3          |    |
|                       | Insegnanti scuole elementari                        | 8  | 11         | 9          | 9          | 9          | 8          | 9          | 7          | 7          | 8          | 10         | 10         | 8          | 11         | 9          |    |
|                       | Diplomapedagogico-sociale                           | 1  | .          | .          | .          | .          | .          | .          | .          | .          | .          | .          | .          | 1          | 1          | 0          |    |
|                       | Istituti d'arte                                     | 3  | 4          | 3          | 3          | 2          | 2          | 2          | 3          | 2          | 2          | 3          | 2          | 2          | 2          | 2          |    |
|                       | Abbigliamento moda del costume                      | 3  | 2          | 2          | 3          | 3          | 4          | 4          | 3          | 2          | 2          | 2          | 3          | 3          | 3          | 3          |    |
|                       | Architetture arredamento                            | 0  | .          | .          | 1          | 1          | 2          | 1          | 1          | 1          | 1          | .          | .          | .          | .          | 1          |    |
|                       | Arti grafiche                                       | 1  | .          | .          | .          | .          | .          | .          | .          | .          | .          | .          | .          | .          | .          | .          |    |
|                       | Ceramica artistica                                  | 1  | .          | 1          | 1          | 1          | 1          | 1          | 1          | 1          | 1          | 1          | 1          | 1          | .          | 1          |    |
|                       | Oreficeria  | 0  | .          | .          | .          | .          | .          | .          | .          | .          | .          | .          | .          | .          | .          | .          |    |
|                       | Arte grafica pubblicitaria                          | 4  | 3          | 4          | 6          | 5          | 4          | 6          | 3          | 4          | 4          | 5          | 6          | 5          | 4          | 5          |    |
|                       | Disegno animato                                     | 1  | 1          | 1          | 3          | 2          | 2          | 1          | 3          | 3          | 3          | 2          | 2          | 2          | 2          | 2          |    |
|                       | Animazione  | 1  | .          | .          | .          | .          | .          | .          | .          | .          | .          | .          | .          | .          | .          | .          |    |
|                       | Arte della fotografia artistica                     | 1  | 1          | 2          | 2          | 2          | 2          | 1          | 1          | 1          | 1          | 1          | 1          | 2          | 2          | 2          |    |
|                       | Arte grafica e incisione                            | 1  | 1          | 1          | 1          | 1          | 1          | 1          | 1          | 1          | 1          | 1          | 1          | 1          | 1          | 1          |    |
|                       | Grafica editoriale e restauro libro                 | 1  | 1          | 1          | 2          | 2          | 1          | 1          | 1          | 2          | 1          | 1          | 2          | 2          | 1          | 1          |    |
|                       | Bienniosperimentale (maxi corso)                    | 0  | .          | .          | .          | .          | .          | .          | .          | .          | .          | .          | .          | .          | .          | .          |    |
|                       | Legatoria   | 0  | 1          | 1          | 1          | .          | .          | .          | .          | .          | .          | .          | .          | .          | .          | 0          |    |
|                       | Arte Grafica-Artedella stampa                       | .  | .          | .          | .          | .          | .          | .          | .          | .          | .          | 1          | 1          | 2          | 2          | 1          |    |
|                       | Grafica pubblicitaria e fotografia                  | 7  | 6          | 5          | 5          | 5          | 6          | 6          | 7          | 7          | 7          | 6          | 9          | 8          | 8          | 7          |    |
|                       | Cinema d'animazione                                 | 0  | 1          | 2          | 1          | .          | .          | .          | 1          | .          | .          | .          | .          | .          | .          | 1          |    |
|                       | <b>Totale</b>                                       | <b>123</b>   | <b>144</b> | <b>129</b> | <b>138</b> | <b>121</b> | <b>128</b> | <b>137</b> | <b>143</b> | <b>142</b> | <b>148</b> | <b>136</b> | <b>145</b> | <b>140</b> | <b>156</b> | <b>140</b> |    |
|                       | Diplomati maturità                                  | Tecnico industrie elettroniche ed elettroniche                   | 5          | 5          | 5          | 4          | 4          | 5          | 5          | 4          | 3          | 4          | 7          | 7          | 7          | 7          | 5  |
|                       |   | Abilitazione all'esercizio delle arti ausiliarie (odontotecnico) | 1          | .          | .          | .          | .          | .          | .          | 1          | 1          | 1          | 2          | 1          | 3          | 3          | 1  |
|                       |   | Tecnico sistemi energetici                                       | 1          | 2          | 1          | 1          | .          | .          | 1          | 2          | 1          | 1          | 2          | 1          | 2          | 3          | 1  |
|                       |   | Tecnico industrie elettroniche                                   | 1          | 1          | 1          | .          | .          | .          | .          | 2          | .          | 2          | 3          | 1          | 1          | 2          | 1  |
|                       |   | Tecnico cinematografie tv  | 0          | .          | .          | .          | .          | .          | .          | 1          | 1          | .          | .          | .          | .          | .          | 0  |
|                       |   | Tecnico industrie elettriche                                     | 2          | 1          | 1          | 1          | 1          | 1          | 1          | 2          | 1          | 2          | 4          | 5          | 5          | 3          | 2  |
|                       |   | Segretari d'amministrazione                                      | 4          | 3          | 4          | 2          | 2          | 2          | 3          | 1          | 2          | 2          | 2          | 2          | 3          | 3          | 2  |
|                       |   | Analista contabile   | 17         | 20         | 20         | 19         | 19         | 19         | 21         | 23         | 21         | 26         | 25         | 26         | 28         | 28         | 23 |
|                       |   | Tecnico gestione aziendale e informatico                         | 5          | 8          | 10         | 10         | 10         | 9          | 7          | 4          | 5          | 9          | 11         | 11         | 9          | 9          | 9  |
|                       |   | Tecnico economico aziendale e turistico                          | 19         | 21         | 23         | 26         | 24         | 22         | 21         | 20         | 22         | 27         | 26         | 30         | 29         | 30         | 25 |
|                       |   | Operatore commerciale  | 2          | 1          | .          | .          | .          | .          | .          | 3          | 3          | 3          | 2          | 1          | 1          | 2          | 1  |
|                       |   | Cucina   | 0          | .          | .          | .          | .          | .          | .          | .          | .          | .          | .          | .          | .          | .          | .  |
|                       |   | Tecnico dei servizi di ristorazione                              | 3          | 7          | 4          | 4          | 5          | 7          | 4          | 5          | 6          | 8          | 6          | 10         | 11         | 9          | 7  |
|                       |   | Istituto professionale alberghiero                               | 0          | 1          | .          | .          | .          | .          | .          | 1          | 1          | 1          | 1          | 1          | 1          | 1          | 1  |
|                       |   | Tecnico delle attività alberghiere                               | 3          | 6          | 5          | 5          | 5          | 6          | 7          | 6          | 7          | 7          | 7          | 7          | 7          | 7          | 6  |
|                       |   | Operatore turistico  | 3          | 2          | 3          | 4          | 3          | 4          | 3          | 3          | 3          | 2          | 2          | 2          | 2          | 1          | 3  |
|                       |   | Tecnico dei servizi turistici                                    | 10         | 10         | 11         | 11         | 9          | 9          | 11         | 11         | 13         | 12         | 8          | 9          | 9          | 10         | 10 |
|                       |   | Assistenti di comunità infantili                                 | 10         | 8          | 6          | 6          | 4          | 3          | 3          | 3          | 4          | 5          | 7          | 6          | 6          | 6          | 5  |
|                       |   | Tecnico dei servizi sociali                                      | 2          | 3          | 2          | 2          | 2          | 1          | 1          | 3          | 1          | 2          | 3          | 1          | 1          | 2          | 2  |
|                       |   | Dirigenti di comunità  | 10         | 9          | 11         | 12         | 9          | 11         | 10         | 8          | 9          | 9          | 6          | 12         | 10         | 10         | 10 |
|                       |   | Infermieri professionali   | 2          | 2          | 2          | 2          | 2          | 2          | 2          | 2          | 2          | 2          | 2          | 3          | 3          | 2          | 2  |
|                       |   | Agraria  | 2          | 3          | 4          | 4          | 4          | 3          | 3          | 2          | 4          | 3          | 3          | 4          | 4          | 3          | 3  |
|                       |   | Perito industriale   | .          | .          | .          | .          | .          | .          | 1          | 2          | 1          | 1          | 1          | .          | .          | .          | 1  |
|                       |   | Elettrotecnica   | 2          | 1          | 2          | 2          | 2          | 2          | 2          | 2          | 2          | 3          | 2          | 2          | 2          | 3          | 2  |
|                       |   | Elettronica industriale  | 3          | 2          | 2          | 3          | 3          | 3          | 3          | 2          | 1          | 1          | 1          | 1          | 1          | 1          | 2  |
|                       |   | Meccanica  | 9          | 9          | 6          | 6          | 6          | 7          | 7          | 9          | 12         | 16         | 13         | 13         | 10         | 9          | 10 |
|                       |   | Elettrico  | .          | .          | .          | .          | .          | 1          | 1          | 1          | 1          | 1          | 1          | 1          | 1          | 1          | 1  |
|                       |   | Chimica  | 2          | 3          | 5          | 4          | 4          | 4          | 4          | 3          | 2          | 3          | 2          | 2          | 2          | 2          | 3  |
|                       |   | Industria edile  | 0          | .          | .          | .          | .          | .          | .          | .          | .          | .          | .          | .          | .          | .          | .  |
|                       |   | Telecomunicazioni  | 0          | .          | .          | .          | .          | .          | .          | .          | .          | .          | 1          | 1          | 1          | .          | 0  |
|                       |   | Meccanici montatori  | 1          | 1          | 1          | 1          | 1          | .          | .          | .          | .          | .          | .          | .          | .          | .          | 0  |

(Continued)

|   |  | 2012  |            |            |            |            |            |            |            |            |            |            |            | 2013       |            |            |   |
|---|--|---|------------|------------|------------|------------|------------|------------|------------|------------|------------|------------|------------|------------|------------|------------|---|
|   |  | media   | 2012       | 2013       | Feb        | Mar        | Apr        | Mag        | Giu        | Lug        | Ago        | Set        | Ott        | Nov        | Dic        | media      |   |
|   |  |   | Dic        | Gen        |            |            |            |            |            |            |            |            |            |            |            |            |   |
| Diplomati maturità  | Informatica  | 4   | 2          | 5          | 9          | 6          | 9          | 8          | 4          | 3          | 5          | 4          | 6          | 9          | 10         | 7          |   |
|   | Elettronica e telecomunicazioni                                  | 5   | 6          | 6          | 7          | 4          | 4          | 4          | 2          | 4          | 4          | 6          | 5          | 6          | 6          | 5          |   |
|   | Elettrotecnica e automazione                                     | 3   | 3          | 3          | 4          | 4          | 4          | 5          | 4          | 3          | 2          | 4          | 6          | 6          | 4          | 4          |   |
|   | Elettromeccanico   | .   | .          | 1          | 1          | 1          | .          | .          | .          | .          | .          | 1          | 1          | 1          | 1          | 1          |   |
|   | Perito aziendale e corrispondente in lingue estere               | 1   | 1          | 1          | 1          | 1          | 1          | 1          | 1          | 2          | 3          | 2          | 2          | 3          | 2          | 2          |   |
|   | Ragioneria   | 99  | 120        | 127        | 131        | 122        | 113        | 115        | 109        | 112        | 128        | 116        | 125        | 125        | 121        | 120        |   |
|   | Ragionieri-programmatori   | 5   | 10         | 10         | 11         | 8          | 10         | 10         | 11         | 13         | 15         | 11         | 15         | 14         | 16         | 12         |   |
|   | Tecnico commerciale indirizzo amministrativo                     | .   | .          | .          | .          | .          | .          | .          | .          | .          | .          | .          | 1          | 2          | 2          | 0          |   |
|   | Geometri   | 25  | 32         | 34         | 37         | 36         | 34         | 31         | 34         | 32         | 34         | 29         | 34         | 35         | 36         | 34         |   |
|   | Turismo  | 19  | 23         | 26         | 27         | 24         | 24         | 28         | 26         | 24         | 23         | 25         | 30         | 26         | 23         | 26         |   |
|   | Perito aeronautico   | 1   | .          | 1          | 1          | 1          | 1          | 1          | 1          | 1          | 1          | 1          | 1          | 1          | 1          | 1          |   |
|   | Diplomamagistero   | 0   | 1          | 1          | 1          | 1          | .          | .          | .          | .          | 1          | .          | .          | .          | .          | 0          |   |
|   | Liceo della comunicazione  | 7   | 8          | 11         | 19         | 11         | 12         | 12         | 10         | 7          | 11         | 12         | 14         | 13         | 12         | 12         |   |
|   | Diplomapedagogico-linguistico                                    | 1   | 1          | 1          | 1          | .          | .          | .          | .          | .          | .          | .          | 1          | 1          | 1          | 0          |   |
|   | Liceo scienze sociali  | 3   | 3          | 4          | 6          | 2          | 2          | 2          | 2          | 2          | 3          | 4          | 4          | 5          | 5          | 3          |   |
|   | Liceo pedagogico   | 4   | 4          | 3          | 8          | 4          | 4          | 4          | 2          | 1          | 1          | 1          | 2          | 2          | 2          | 3          |   |
|   | Liceo delle scienze della formazione                             | 2   | 2          | 3          | 8          | 3          | 2          | 2          | 2          | 2          | 2          | 3          | 3          | 3          | 2          | 3          |   |
|   | Liceo psico-pedagogico   | 10  | 5          | 5          | 9          | 5          | 5          | 5          | 4          | 4          | 6          | 5          | 6          | 5          | 4          | 5          |   |
|   | Liceo scientifico  | 43  | 33         | 39         | 71         | 43         | 49         | 55         | 44         | 45         | 54         | 57         | 60         | 62         | 52         | 53         |   |
|   | Liceo linguistico  | 21  | 20         | 23         | 37         | 23         | 23         | 23         | 18         | 19         | 21         | 24         | 27         | 30         | 31         | 25         |   |
|   | Liceo artistico  | 5   | 5          | 5          | 7          | 6          | 6          | 6          | 10         | 6          | 6          | 9          | 9          | 10         | 11         | 8          |   |
|   | Scientifico indirizzo amministrativo                             | 1   | .          | .          | .          | .          | .          | .          | .          | .          | .          | .          | .          | .          | .          | .          |   |
|   | Liceo classico   | 14  | 12         | 12         | 16         | 11         | 11         | 11         | 11         | 11         | 13         | 12         | 11         | 12         | 12         | 12         |   |
|   | Scuola media superiore   | 1   | 2          | 2          | 2          | 2          | 2          | 2          | 2          | 2          | 2          | 2          | 2          | 2          | 2          | 2          |   |
|   | Scuola media superiore estero                                    | 3   | 3          | 2          | 2          | 2          | 2          | 2          | 4          | 3          | 4          | 2          | 2          | 2          | 1          | 2          |   |
|   | Liceo economico  | 24  | 19         | 23         | 33         | 21         | 20         | 19         | 20         | 26         | 33         | 33         | 37         | 38         | 31         | 28         |   |
|   | Corso quinquennale di sperimentazione                            | 1   | .          | .          | 1          | .          | .          | .          | .          | .          | .          | .          | 1          | 1          | 1          | 0          |   |
|   | Corso sperimentale di immagine fotografica, filmica e televisiva | .   | .          | .          | .          | .          | .          | .          | .          | .          | .          | .          | .          | .          | .          | 1          |   |
|   | Conservatori di musica   | .   | .          | 1          | 1          | 1          | 1          | 1          | 1          | .          | .          | .          | .          | .          | .          | 0          |   |
|   | Violino  | .   | .          | .          | .          | .          | .          | .          | .          | .          | .          | .          | 1          | 1          | .          | 0          |   |
|   | Trombe e trombone  | .   | .          | .          | .          | .          | .          | .          | .          | .          | .          | .          | .          | .          | .          | 0          |   |
|   | <b>Totale</b>  | <b>421</b>  | <b>444</b> | <b>478</b> | <b>580</b> | <b>461</b> | <b>460</b> | <b>470</b> | <b>446</b> | <b>450</b> | <b>525</b> | <b>512</b> | <b>567</b> | <b>573</b> | <b>547</b> | <b>506</b> |   |
|   | Diploma universitario  | Pianoforte  | 1          | 2          | 2          | 2          | 2          | 3          | 3          | 3          | 2          | 3          | 2          | 2          | 2          | 2          |   |
|   |  | Accademici belle arti - indirizzo non specificato | 3          | 4          | 3          | 3          | 5          | 5          | 5          | 5          | 4          | 5          | 4          | 4          | 4          | 5          |   |
|   |  | Pittura   | 6          | 7          | 6          | 7          | 6          | 6          | 6          | 6          | 6          | 6          | 6          | 6          | 6          | 7          |   |
|   |  | Scultura  | .          | .          | .          | .          | .          | .          | .          | .          | .          | .          | .          | .          | .          | 1          |   |
|   |  | Restauro e decorazione                            | 0          | 1          | 1          | 1          | 1          | 1          | 1          | 1          | 1          | 1          | 1          | 1          | 1          | 1          |   |
|   |  | Industria artistica                               | 1          | .          | .          | .          | .          | .          | .          | .          | .          | .          | .          | .          | .          | .          | . |
|   |  | Tecnici di laboratorio                            | 1          | 1          | 1          | 1          | 1          | 1          | 1          | 1          | 1          | 1          | 1          | 1          | 1          | 1          |   |
|   |  | Tecnici sanitari di laboratorio biomedico         | 1          | 1          | 1          | 1          | 1          | 1          | 1          | 1          | 1          | 1          | 1          | 1          | 1          | 1          |   |
| Fisioterapisti e terapisti della riabilitazione                           |  | .   | .          | .          | .          | .          | .          | .          | .          | .          | .          | .          | 1          | 1          | 1          | 0          |   |
| Fisioterapisti  |  | 0   | .          | .          | .          | .          | .          | .          | 2          | 2          | 2          | 2          | .          | .          | 1          | 1          |   |
| Tecnici sanitari di radiologia medica                                     |  | .   | .          | .          | .          | .          | .          | .          | .          | .          | 1          | 1          | .          | .          | .          | 0          |   |
| Massofisioterapista   |  | 0   | 1          | 1          | 1          | 1          | 1          | 1          | .          | .          | 1          | 1          | 1          | 1          | 1          |            |   |
| Diploma universitario per infermiere                                      |  | 0   | .          | .          | .          | .          | .          | .          | .          | 1          | 1          | .          | 1          | 1          | 1          |            |   |
| Servizio sociale  |  | 0   | .          | .          | .          | .          | .          | .          | .          | .          | .          | .          | .          | .          | .          | 0          |   |
| Tecniche forestali e tecnologie del legno                                 |  | .   | .          | .          | .          | .          | .          | .          | .          | 1          | 1          | 1          | 1          | 1          | 1          |            |   |
| Studi turistici   |  | 1   | .          | .          | .          | .          | .          | .          | .          | .          | .          | .          | .          | .          | .          | 0          |   |
| Scienze religiose   |  | 0   | .          | 1          | 1          | .          | .          | .          | .          | .          | .          | .          | .          | .          | .          | 0          |   |
| Marketing e comunicazione d'azienda                                       |  | 0   | 1          | 1          | 1          | 1          | 1          | 1          | 1          | 1          | 1          | .          | .          | .          | .          |            |   |
| Economie e amministrazioni delle imprese                                  |  | 0   | .          | .          | .          | .          | .          | .          | .          | .          | .          | .          | .          | .          | .          | 1          |   |
| Statistica ed informatica gestione imprese                                |  | .   | .          | .          | .          | .          | .          | .          | .          | .          | .          | .          | 1          | 1          | 1          |            |   |
| Traduttori interpreti   |  | 1   | 1          | 1          | 1          | 2          | 2          | 2          | 2          | 2          | 2          | 2          | 2          | 2          | 2          |            |   |
| Educazione fisica   |  | 4   | 3          | 1          | 2          | 2          | 2          | 3          | 4          | 4          | 4          | 5          | 4          | 4          | 3          |            |   |
| Progettazione grafica   |  | 1   | .          | .          | .          | .          | .          | .          | .          | .          | .          | .          | .          | .          | .          | .          |   |
| Conservazione e teoria del restauro opere d'arte                          |  | 0   | 1          | 1          | .          | .          | .          | .          | .          | .          | .          | .          | .          | .          | .          | 0          |   |
| Lettere   |  | 3   | 3          | 3          | 5          | 5          | 5          | 5          | 3          | 3          | 4          | 4          | 3          | 3          | 4          |            |   |
| Scienze del bene culturali  |  | 2   | 3          | 3          | 3          | 2          | 2          | 2          | 1          | 1          | 1          | 2          | 2          | 1          | 1          |            |   |
| Scienze della comunicazione   |  | 4   | 6          | 6          | 6          | 5          | 2          | 3          | 3          | 3          | 4          | 3          | 3          | 3          | 2          |            |   |
| Scienze e tecnologie delle arti figurative, musica, spettacolo e moda     |  | 3   | 3          | 3          | 3          | 3          | 3          | 3          | 2          | 2          | 3          | 3          | 3          | 3          | 4          |            |   |
| Filosofia   |  | 1   | .          | 1          | 1          | 2          | 2          | 2          | 2          | 2          | 2          | 2          | 2          | 2          | 2          |            |   |
| Scienze della mediazione linguistica                                      |  | 1   | 3          | 3          | 3          | 2          | 2          | 2          | 1          | 1          | 1          | 1          | 2          | 2          | 2          |            |   |
| Lingue e culture moderne  |  | 2   | 3          | 4          | 4          | 8          | 7          | 7          | 3          | 2          | 3          | 5          | 6          | 5          | 3          |            |   |
| Scienze dell'educazione e della formazione                                |  | 22  | 39         | 31         | 27         | 33         | 29         | 30         | 12         | 9          | 14         | 33         | 29         | 31         | 37         |            |   |
| Scienze e tecniche psicologiche   |  | 1   | 3          | 3          | 2          | 2          | 1          | 1          | 1          | 1          | 1          | 2          | 2          | 2          | 2          |            |   |
| Scienze dell'economia e della gestione aziendale                          |  | 5   | 6          | 6          | 6          | 7          | 7          | 7          | 5          | 4          | 4          | 7          | 6          | 8          | 7          |            |   |
| Scienze economiche  |  | 5   | 7          | 7          | 11         | 9          | 9          | 9          | 7          | 6          | 7          | 7          | 10         | 11         | 11         |            |   |
| Scienze statistiche   |  | 1   | .          | .          | .          | .          | .          | .          | .          | .          | .          | .          | .          | .          | .          |            |   |
| Scienze del turismo   |  | 0   | 1          | 1          | .          | .          | .          | .          | .          | .          | .          | .          | .          | .          | .          |            |   |
| Scienze del servizio sociale  |  | 1   | 1          | 4          | 3          | 2          | 2          | 2          | 2          | 2          | 2          | 2          | 2          | 2          | 2          |            |   |
| Scienze politiche e delle relazioni internazionali                        |  | 1   | 2          | 3          | 2          | 1          | 1          | 2          | 2          | 2          | 2          | 1          | 2          | 2          | 1          |            |   |
| Scienze giuridiche  |  | 3   | 4          | 3          | 3          | 3          | 3          | 3          | 4          | 3          | 3          | 3          | 3          | 3          | 3          |            |   |
| Scienze sociali per la cooperazione o sviluppo e la pace                  |  | .   | .          | 1          | 1          | 1          | .          | .          | 1          | 1          | .          | 1          | 1          | 1          | 1          |            |   |
| Scienze dell'architettura e dell'ingegneria edile                         |  | .   | .          | .          | .          | .          | .          | .          | .          | .          | .          | 1          | 1          | 1          | 2          |            |   |
| Urbanistica e scienze della pianificazione territoriale e ambientale      |  | 1   | 1          | 1          | 1          | 1          | 1          | 1          | 1          | 1          | 1          | 1          | 1          | 1          | 1          |            |   |
| Ingegneria civile e ambientale  |  | .   | .          | .          | .          | .          | .          | .          | 1          | 1          | 1          | 1          | 1          | 1          | 1          |            |   |
| Ingegneria dell'informazione  |  | 1   | 1          | 1          | 2          | 2          | 2          | 2          | 2          | 2          | 1          | .          | .          | .          | 1          |            |   |
| Ingegneria industriale  |  | 0   | 1          | 1          | 1          | 1          | 2          | 1          | 1          | 1          | 1          | 1          | 1          | 1          | 1          |            |   |
| Disegno industriale   |  | 4   | 3          | 3          | 3          | 4          | 4          | 4          | 3          | 3          | 4          | 4          | 4          | 4          | 4          |            |   |
| Professionisti sanitari infermieristici e professioni sanitarie ostetrica |  | 0   | .          | .          | .          | 1          | 2          | 1          | 1          | 1          | 3          | 3          | 1          | 1          | 1          |            |   |
| Professionisti sanitari della riabilitazione                              |  | 2   | 2          | 3          | 4          | 3          | 3          | 3          | 3          | 4          | 4          | 4          | 4          | 3          | 4          |            |   |
| Professionisti sanitari tecnici   |  | 1   | 2          | 2          | 2          | 2          | 2          | 2          | 1          | 1          | 1          | 2          | 2          | 2          | 2          |            |   |
| Scienze delle attività motorie e sportive                                 |  | 3   | .          | 1          | 3          | 2          | 1          | 1          | 1          | 1          | 2          | 2          | 3          | 3          | 2          |            |   |
| Biotechnologie  |  | 1   | .          | 1          | 1          | 2          | 2          | 2          | 2          | 2          | 2          | 2          | 3          | 3          | 3          |            |   |
| Scienze biologiche  |  | 3   | 2          | 2          | 2          | 2          | 1          | 1          | 1          | 1          | 2          | 2          | 2          | 2          | 2          |            |   |
| Scienze e tecnologie agrarie, agroalimentari e forestali                  |  | 0   | .          | .          | .          | .          | .          | .          | .          | .          | .          | .          | .          | .          | .          |            |   |
| Scienze e tecnologie chimiche   |  | 0   | .          | .          | .          | .          | .          | 1          | 1          | 1          | 1          | 1          | 1          | 1          | 1          |            |   |
| Scienze e tecnologie farmaceutiche  | 1  | .   | .          | 2          | 2          | 2          | 2          | 2          | 1          | 2          | 2          | 2          | 2          | 1          |            |            |   |
| Scienze e tecnologie informatiche   | 1  | .   | .          | .          | .          | .          | .          | .          | .          | .          | .          | .          | .          | .          |            |            |   |
| Scienze e tecnologie per l'ambiente e la natura                           | 1  | 1   | 2          | 2          | 1          | 1          | 1          | 1          | 1          | 1          | 1          | 1          | 1          | 2          |            |            |   |
| Scienze matematiche   | 1  | 2   | 2          | 2          | 2          | 2          | 2          | 2          | 2          | 2          | 1          | 1          | 1          | 1          |            |            |   |
| <b>Totale</b>   | <b>95</b>  | <b>122</b>  | <b>121</b> | <b>126</b> | <b>132</b> | <b>125</b> | <b>130</b> | <b>98</b>  | <b>94</b>  | <b>109</b> | <b>128</b> | <b>129</b> | <b>132</b> | <b>136</b> | <b>125</b> |            |   |
| Laurea  | Chimica  | .   | .          | .          | 1          | .          | .          | .          | .          | .          | .          | .          | .          | .          | 0          |            |   |
|   | Informatica  | 0   | .          | .          | .          | .          | .          | .          | .          | 1          | .          | .          | .          | .          | 0          |            |   |
|   | Ingegneria meccanica   | 3   | 2          | 1          | 2          | 1          | 2          | 1          | 1          | 1          | .          | .          | .          | .          | 1          |            |   |
|   | Ingegneria biomedica   | 1   | 1          | 1          | 1          | 1          | 1          | 1          | 1          | 1          | 1          | 1          | 1          | 1          | 1          |            |   |
|   | Servizio sociale   | 1   | 1          | 2          | 2          | 2          | 2          | 2          | 1          | 1          | 1          | 2          | 2          | 2          | 1          |            |   |
|   | Lettere  | 7   | 7          | 6          | 7          | 6          | 7          | 5          | 4          | 4          | 5          | 6          | 6          | 7          | 7          |            |   |
|   | Scienze della comunicazione                                      | 0   | .          | .          | .          | .          | .          | .          | .          | .          | .          | .          | .          | .          | .          |            |   |
|   | Filosofia  | 2   | 2          | 1          | 2          | 2          | 2          | 2          | 1          | 1          | 2          | 1          | 1          | 1          | 1          |            |   |
|   | Scienze biologiche   | 2   | 1          | 1          | 1          | 1          | 1          | 1          | 1          | 1          | 1          | 1          | 1          | 1          | 1          |            |   |
|   | Matematica   | 3   | 5          | 4          | 3          | 3          | 3          | 2          | 4          | 4          | 4          | 4          | 4          | 4          | 4          |            |   |
|   | Fisica   | 0   | 1          | 1          | .          | .          | .          | .          | .          | .          | .          | .          | .          | .          | .          |            |   |
|   | Scienze geologiche   | 3   | 3          | 3          | 3          | 1          | .          | .          | .          | .          | .          | 1          | 1          | 2          | 2          |            |   |

| Laurea   | 2012         |              |              |              |              |              |              |              |              |              |              |              | 2013         |              |              |
|--|--------------|--------------|--------------|--------------|--------------|--------------|--------------|--------------|--------------|--------------|--------------|--------------|--------------|--------------|--------------|
|  | media        | Dic          | Gen          | Feb          | Mar          | Apr          | Mag          | Giu          | Lug          | Ago          | Set          | Ott          | Nov          | Dic          | media        |
| Scienze naturali   | 1            | 1            | 1            | 1            | 2            | 2            | 2            | 1            | 1            | 1            | .            | .            | .            | .            | 1            |
| Ingegneria civile  | 2            | 1            | 1            | 1            | 1            | 1            | .            | .            | .            | .            | .            | .            | .            | .            | 0            |
| Ingegneria elettronica   | 1            | 1            | 1            | 1            | 1            | 1            | 1            | 1            | 1            | 1            | 1            | 1            | 1            | 1            | 1            |
| Ingegneria nucleare  | 0            | .            | .            | .            | .            | .            | .            | .            | .            | .            | .            | .            | .            | .            | .            |
| Scienze dell'informazione  | 1            | .            | 1            | 1            | 1            | .            | .            | .            | .            | .            | .            | .            | .            | .            | 0            |
| Ingegneria ambiente e territorio   | .            | .            | .            | .            | .            | 1            | 1            | 1            | 1            | 1            | 1            | 1            | 1            | 1            | 1            |
| Ingegneria gestionale  | 2            | 1            | .            | .            | .            | 1            | 1            | .            | .            | .            | .            | 1            | 1            | 1            | 0            |
| Medicina e chirurgia   | 6            | 6            | 10           | 7            | 6            | 7            | 7            | 5            | 8            | 8            | 10           | 10           | 9            | 9            | 8            |
| Farmacia   | 2            | 2            | 2            | 2            | 2            | 1            | .            | .            | .            | .            | .            | 1            | 1            | 1            | 1            |
| Chimica e tecnologie farmaceutiche   | 1            | 1            | 2            | 1            | 1            | 2            | 3            | 2            | 3            | 3            | 3            | 3            | 3            | 2            | 2            |
| Scienze e tecnologie agrarie   | .            | .            | .            | .            | .            | .            | .            | .            | 1            | 1            | 1            | 1            | 1            | 1            | 1            |
| Scienze e tecnologie alimentari  | 0            | 2            | 2            | 2            | 1            | 1            | .            | .            | .            | .            | .            | .            | .            | .            | 1            |
| Medicina veterinaria   | 1            | 2            | 2            | 2            | 2            | 2            | 2            | 2            | 2            | 2            | 2            | 2            | 2            | 2            | 2            |
| Economia e commercio   | 7            | 9            | 9            | 10           | 10           | 9            | 8            | 6            | 5            | 8            | 5            | 4            | 5            | 6            | 7            |
| Economia aziendale   | 1            | 3            | 2            | 2            | 3            | 2            | 2            | 2            | 2            | 3            | 2            | 4            | 4            | 4            | 3            |
| Economia politica  | 0            | .            | .            | .            | .            | .            | .            | .            | .            | .            | .            | .            | .            | .            | .            |
| Scienze economiche e bancarie  | .            | .            | .            | .            | .            | .            | .            | .            | .            | .            | .            | 1            | 1            | 1            | 0            |
| Scienze politiche  | 6            | 8            | 6            | 5            | 5            | 6            | 6            | 7            | 8            | 8            | 9            | 9            | 9            | 7            | 7            |
| Sociologia   | 3            | 3            | 3            | 5            | 5            | 5            | 5            | 3            | 4            | 5            | 4            | 4            | 4            | 3            | 4            |
| Psicologia   | 12           | 9            | 10           | 9            | 11           | 11           | 10           | 9            | 11           | 11           | 9            | 9            | 10           | 10           | 10           |
| Scienze statistiche ed economiche  | 1            | 2            | 2            | 2            | 2            | 2            | 2            | 1            | 1            | 2            | 1            | 1            | 1            | 1            | 2            |
| Economia del turismo   | 1            | 1            | 1            | 1            | 1            | 1            | 1            | 1            | 1            | 1            | 1            | 1            | 1            | 1            | 1            |
| Scienze statistiche ed inf. gestione imprese   | 0            | .            | 1            | 1            | .            | .            | .            | .            | .            | .            | .            | .            | .            | .            | 0            |
| Scienze internazionali e diplomatiche  | .            | .            | .            | .            | .            | .            | .            | .            | .            | 1            | .            | 1            | 1            | 1            | 0            |
| Giurisprudenza   | 7            | 8            | 6            | 7            | 6            | 6            | 7            | 10           | 10           | 11           | 10           | 12           | 14           | 15           | 10           |
| Scienze strategiche  | 1            | 1            | 1            | 1            | 1            | 1            | 1            | 1            | 1            | 1            | 1            | 1            | 1            | 1            | 1            |
| Materie letterarie   | 0            | 1            | .            | .            | .            | .            | .            | .            | .            | 1            | .            | .            | .            | 1            | 0            |
| Storia   | 3            | 3            | 3            | 3            | 3            | 3            | 3            | 2            | 2            | 3            | 2            | 2            | 2            | 2            | 3            |
| Lingue e letterature straniere   | 8            | 9            | 9            | 9            | 9            | 9            | 10           | 9            | 8            | 10           | 5            | 5            | 6            | 4            | 8            |
| Lingue e letterature orientali   | 1            | 1            | 1            | 1            | 1            | 1            | 1            | 1            | 1            | 1            | .            | .            | .            | .            | 1            |
| Interprete   | 0            | 1            | 1            | .            | .            | .            | .            | .            | .            | .            | .            | .            | .            | .            | 0            |
| Conservazione dei beni culturali   | 3            | 4            | 2            | 3            | 3            | 3            | 2            | 2            | 3            | 4            | 3            | 2            | 2            | 1            | 3            |
| Traduttore   | 0            | .            | .            | .            | .            | .            | .            | .            | .            | .            | .            | .            | .            | .            | .            |
| Traduttore ed interprete   | 1            | 1            | 1            | 1            | 1            | 1            | 1            | 1            | 1            | .            | .            | .            | .            | .            | 1            |
| Lingue e culture europee   | 0            | .            | .            | .            | .            | .            | .            | .            | .            | .            | .            | .            | .            | .            | .            |
| Scienze della cultura  | 1            | 1            | 1            | 1            | 1            | 1            | 1            | .            | .            | .            | 1            | 1            | 1            | 1            | 1            |
| Pedagogia  | .            | .            | .            | .            | .            | .            | .            | .            | .            | .            | 1            | 1            | 1            | 1            | 0            |
| Scienze dell'educazione  | 5            | 8            | 7            | 8            | 8            | 7            | 6            | 4            | 4            | 5            | 7            | 6            | 5            | 7            | 6            |
| Scienze motorie  | 1            | 3            | 3            | 3            | 3            | 3            | 3            | 3            | 3            | 3            | 3            | 3            | 3            | 3            | 3            |
| Scienze della formazione primaria  | 6            | 15           | 6            | 5            | 5            | 5            | 3            | 2            | 3            | 8            | 13           | 8            | 6            | 10           | 6            |
| Architettura   | 4            | 3            | 2            | 3            | 4            | 4            | 4            | 4            | 4            | 4            | 5            | 5            | 4            | 4            | 4            |
| Dams   | 2            | 3            | 4            | 4            | 3            | 3            | 3            | 4            | 4            | 4            | 3            | 3            | 3            | 3            | 3            |
| Filologia e letterature dell'antichità   | 1            | 1            | 1            | 1            | 1            | 1            | 1            | 1            | 1            | .            | 1            | 1            | 1            | 1            | 1            |
| Filologia moderna  | 3            | 2            | 2            | 2            | 2            | 2            | 1            | 1            | 1            | 1            | 2            | 1            | 1            | 1            | 1            |
| Filosofia teorica, morale, politica ed estetica                                      | 2            | 3            | 2            | 2            | 1            | 1            | 1            | 1            | 1            | 1            | 1            | 1            | 1            | 1            | 1            |
| Pubblicità e comunicazione d'impresa   | 1            | 1            | 1            | 1            | 1            | 1            | 1            | 1            | 1            | 1            | 1            | 1            | 1            | 1            | 1            |
| Scienze dello spettacolo e della produzione multimediale                             | 1            | .            | .            | .            | .            | .            | .            | .            | .            | .            | .            | .            | .            | .            | .            |
| Storia antica  | 0            | 1            | 1            | 1            | 1            | 1            | 1            | .            | .            | 1            | 1            | 1            | 1            | 1            | 1            |
| Storia dell'arte   | 1            | 1            | 2            | 2            | 2            | 2            | 2            | 1            | 1            | 2            | 2            | 2            | 2            | 2            | 2            |
| Antropologia culturale e etnologia   | .            | .            | .            | 1            | 1            | 1            | 1            | .            | .            | .            | .            | 1            | 1            | .            | 0            |
| Traduzione letteraria e traduzione tecnico-scientifica                               | 1            | 1            | 1            | 1            | 1            | 1            | 1            | 1            | 1            | 1            | 1            | 1            | 1            | 1            | 1            |
| Interpreti e traduttori conferenza   | 0            | 1            | 1            | 1            | 1            | 1            | 1            | 1            | 1            | 1            | 1            | 1            | 1            | 1            | 1            |
| Lingue e letterature moderne e neoeuroamericane                                      | 1            | 3            | 3            | 3            | 3            | 2            | 2            | 1            | 2            | 2            | 2            | 3            | 3            | 3            | 2            |
| Lingue straniere per la comunicazione internazionale                                 | 1            | 1            | 1            | .            | .            | .            | .            | .            | .            | 1            | 1            | 1            | 1            | 1            | 1            |
| Programmazione e gestione dei servizi educativi formativi                            | 1            | 1            | 1            | 1            | 1            | 1            | 1            | 1            | 1            | 1            | 1            | 1            | 1            | 1            | 1            |
| Programmazione e gestione delle politiche dei servizi sociali                        | 0            | 1            | 1            | 1            | 1            | 1            | 1            | 1            | 1            | 1            | .            | .            | .            | 1            | 1            |
| Scienze pedagogiche  | 1            | .            | .            | .            | .            | .            | .            | 1            | 1            | .            | .            | .            | .            | 1            | 0            |
| Finanza  | 0            | .            | .            | .            | .            | .            | .            | .            | .            | .            | .            | .            | .            | .            | .            |
| Scienze dell'economia  | 2            | 2            | 3            | 3            | 3            | 3            | 3            | 3            | 3            | 2            | 2            | 2            | 2            | 1            | 3            |
| Scienze economico-aziendali  | 5            | 5            | 5            | 5            | 5            | 5            | 4            | 3            | 4            | 3            | 3            | 3            | 3            | 3            | 4            |
| Statistica economica, finanziaria ed attuariale                                      | 0            | 1            | 1            | 1            | .            | 1            | 1            | 1            | .            | .            | .            | .            | .            | .            | 0            |
| Scienze della politica   | .            | .            | .            | 1            | .            | .            | .            | .            | .            | .            | .            | .            | .            | .            | 0            |
| Architettura e ingegneria edile  | 6            | 9            | 8            | 7            | 7            | 9            | 9            | 7            | 7            | 7            | 8            | 9            | 8            | 9            | 8            |
| Ingegneria per l'ambiente e per il territorio  | 0            | .            | .            | .            | 1            | 1            | 1            | 1            | 1            | 1            | 1            | 1            | 1            | 1            | 1            |
| Odontoiatria e protesid dentaria   | 0            | .            | .            | 1            | 1            | 1            | 1            | .            | .            | 1            | 2            | 2            | 1            | 1            | 1            |
| Scienze e tecniche dello sport   | .            | .            | .            | .            | .            | .            | .            | 1            | 1            | 1            | 1            | 1            | 1            | 1            | 1            |
| Biologia   | 1            | 1            | 2            | 1            | 1            | 1            | 1            | .            | 1            | .            | .            | .            | 1            | 1            | 1            |
| Farmacia e farmacia industriale  | 2            | 3            | 3            | 3            | 3            | 2            | 2            | 2            | 3            | 3            | 2            | 2            | 2            | 2            | 2            |
| Scienze della natura   | 0            | 1            | 1            | 1            | .            | .            | .            | .            | .            | .            | .            | .            | .            | .            | 0            |
| Scienze della nutrizione umana   | 0            | 1            | 1            | 1            | .            | .            | .            | .            | .            | .            | .            | .            | .            | .            | 0            |
| Giurisprudenza (laurea magistrale)   | 3            | 2            | 3            | 4            | 4            | 4            | 3            | 2            | 2            | 2            | 3            | 3            | 4            | 3            | 3            |
| 95006  | .            | .            | .            | .            | .            | .            | .            | .            | .            | .            | 1            | 1            | 1            | 1            | 0            |
| Laurea Magistrale in Informatica   | .            | .            | .            | .            | .            | .            | .            | .            | 1            | 1            | 1            | 1            | 1            | 1            | 0            |
| Laurea Magistrale in Scienze Economico-Aziendali                                     | .            | .            | 2            | 2            | 1            | 1            | 1            | 1            | 1            | 1            | 1            | 1            | 1            | 2            | 1            |
| 95019  | .            | .            | .            | .            | .            | 1            | 1            | .            | .            | 1            | .            | .            | .            | .            | 0            |
| Laurea Magistrale in Lingue Moderne per la comunicazione e la cooperazione intern.le | .            | .            | 1            | 1            | 1            | .            | .            | .            | .            | .            | .            | .            | .            | .            | 0            |
| Laurea Magistrale in Scienze Filosofiche   | .            | .            | .            | .            | .            | .            | .            | .            | .            | .            | 1            | 1            | 1            | 1            | 0            |
| Laurea Magistrale in Ingegneria Informatica  | 0            | .            | .            | .            | .            | .            | .            | .            | .            | .            | .            | 1            | 1            | 1            | 0            |
| Laurea Magistrale in Ingegneria Gestionale   | .            | .            | 1            | 1            | 1            | 1            | 1            | .            | .            | .            | .            | .            | .            | .            | 0            |
| 95039  | .            | .            | .            | .            | .            | .            | .            | .            | .            | 1            | 1            | 1            | 1            | 1            | 1            |
| Laurea Magistrale in Organizzazione e Gestione servizi per lo sport e attività       | .            | .            | .            | .            | .            | .            | .            | .            | .            | 1            | 1            | 1            | 1            | 1            | 0            |
| Laurea Magistrale in Pianificazione territoriale, urbanistica e ambientale           | .            | .            | .            | .            | .            | .            | .            | .            | .            | .            | 1            | 1            | 1            | 1            | 0            |
| Grafica d'arte e progettazione   | 1            | 2            | 2            | 2            | 2            | 2            | 2            | 2            | 2            | 2            | 2            | 2            | 2            | 1            | 2            |
| <b>Totale</b>  | <b>147</b>   | <b>181</b>   | <b>173</b>   | <b>174</b>   | <b>165</b>   | <b>167</b>   | <b>154</b>   | <b>129</b>   | <b>144</b>   | <b>165</b>   | <b>164</b>   | <b>167</b>   | <b>169</b>   | <b>165</b>   | <b>161</b>   |
| Non Specificato  | .            | .            | .            | 1            | 1            | 1            | 1            | .            | .            | .            | .            | .            | .            | .            | .            |
| Tecnico dei servizi di ristorazione  | .            | .            | .            | .            | .            | .            | .            | .            | .            | .            | .            | .            | .            | .            | .            |
| 95009  | .            | 1            | 1            | 1            | 1            | 1            | 1            | 1            | 1            | 1            | .            | .            | .            | .            | .            |
| Altri  | .            | 15           | 16           | 14           | 18           | 17           | 16           | 17           | 15           | 21           | 20           | 24           | 26           | 31           | .            |
| <b>Totale</b>  | .            | <b>16</b>    | <b>17</b>    | <b>16</b>    | <b>20</b>    | <b>19</b>    | <b>18</b>    | <b>18</b>    | <b>16</b>    | <b>22</b>    | <b>20</b>    | <b>24</b>    | <b>26</b>    | <b>31</b>    | .            |
| <b>Totale Generale</b>   | <b>1.140</b> | <b>1.332</b> | <b>1.299</b> | <b>1.417</b> | <b>1.227</b> | <b>1.258</b> | <b>1.246</b> | <b>1.253</b> | <b>1.240</b> | <b>1.412</b> | <b>1.323</b> | <b>1.426</b> | <b>1.427</b> | <b>1.493</b> | <b>1.319</b> |

**Riepilogo: disoccupati totali per titolo di studio**

|                         | 2011       | 2012         |              |              |              |              |              |              |              |              |              |              |              |              | 2013         |              |       |
|-------------------------|------------|--------------|--------------|--------------|--------------|--------------|--------------|--------------|--------------|--------------|--------------|--------------|--------------|--------------|--------------|--------------|-------|
|                         | media      | media        | 2012         | 2013         |              |              |              |              |              |              |              |              |              |              |              |              | media |
|                         |            |              | Dic          | Gen          | Feb          | Mar          | Apr          | Mag          | Giu          | Lug          | Ago          | Set          | Ott          | Nov          | Dic          |              |       |
| Licenza elementare      | 16         | 26           | 26           | 30           | 33           | 25           | 27           | 25           | 22           | 22           | 26           | 24           | 23           | 26           | 21           | 25           |       |
| Licenza media inferiore | 265        | 328          | 399          | 351          | 350          | 303          | 332          | 312          | 397          | 372          | 417          | 339          | 371          | 361          | 437          | 362          |       |
| Diploma di qualifica    | 84         | 123          | 144          | 129          | 138          | 121          | 128          | 137          | 143          | 142          | 148          | 136          | 145          | 140          | 156          | 140          |       |
| Diploma di maturità     | 326        | 421          | 444          | 478          | 580          | 461          | 460          | 470          | 446          | 450          | 525          | 512          | 567          | 573          | 547          | 506          |       |
| Diploma universitario   | 64         | 95           | 122          | 121          | 126          | 132          | 125          | 130          | 98           | 94           | 109          | 128          | 129          | 132          | 136          | 125          |       |
| Laurea                  | 131        | 147          | 181          | 173          | 174          | 165          | 167          | 154          | 129          | 144          | 165          | 164          | 167          | 169          | 165          | 161          |       |
| Non Specificato         | .          | .            | 16           | 17           | 16           | 20           | 19           | 18           | 18           | 16           | 22           | 20           | 24           | 26           | 31           | .            |       |
| <b>Totale Generale</b>  | <b>886</b> | <b>1.140</b> | <b>1.332</b> | <b>1.299</b> | <b>1.417</b> | <b>1.227</b> | <b>1.258</b> | <b>1.246</b> | <b>1.253</b> | <b>1.240</b> | <b>1.412</b> | <b>1.323</b> | <b>1.426</b> | <b>1.427</b> | <b>1.493</b> | <b>1.319</b> |       |

**Riepilogo: disoccupati in senso stretto per titolo di Studio**

|                         | 2011       | 2012       |              |              |              |            |            |            |            |            |              |              |              |              | 2013         |              |       |
|-------------------------|------------|------------|--------------|--------------|--------------|------------|------------|------------|------------|------------|--------------|--------------|--------------|--------------|--------------|--------------|-------|
|                         | media      | media      | 2012         | 2013         |              |            |            |            |            |            |              |              |              |              |              |              | media |
|                         |            |            | Dic          | Gen          | Feb          | Mar        | Apr        | Mag        | Giu        | Lug        | Ago          | Set          | Ott          | Nov          | Dic          |              |       |
| Licenza elementare      | 15         | 25         | 25           | 29           | 32           | 25         | 27         | 25         | 22         | 22         | 26           | 24           | 23           | 26           | 21           | 25           |       |
| Licenza media inferiore | 204        | 268        | 324          | 298          | 299          | 254        | 276        | 257        | 319        | 296        | 332          | 280          | 308          | 298          | 357          | 298          |       |
| Diploma di qualifica    | 62         | 90         | 115          | 103          | 110          | 95         | 103        | 111        | 115        | 115        | 123          | 115          | 123          | 118          | 130          | 111          |       |
| Diploma di maturità     | 222        | 320        | 355          | 386          | 411          | 380        | 371        | 380        | 366        | 375        | 436          | 424          | 478          | 488          | 465          | 411          |       |
| Diploma universitario   | 38         | 64         | 77           | 86           | 90           | 95         | 93         | 96         | 73         | 69         | 82           | 93           | 97           | 101          | 97           | 92           |       |
| Laurea                  | 70         | 86         | 114          | 113          | 113          | 104        | 105        | 95         | 76         | 85         | 98           | 103          | 105          | 109          | 99           | 95           |       |
| Non Specificato         | .          | .          | 12           | 12           | 12           | 15         | 15         | 14         | 14         | 12         | 18           | 17           | 22           | 24           | 30           | .            |       |
| <b>Totale Generale</b>  | <b>611</b> | <b>853</b> | <b>1.022</b> | <b>1.027</b> | <b>1.067</b> | <b>968</b> | <b>990</b> | <b>978</b> | <b>985</b> | <b>974</b> | <b>1.115</b> | <b>1.056</b> | <b>1.156</b> | <b>1.164</b> | <b>1.199</b> | <b>1.032</b> |       |

**Tavola 10/a.10 - Disoccupati totali per fasce di eta**

|                 | 2011       | 2012         |              |              |              |              |              |              |              |              |              |              |              |              | 2013         |              |       |
|-----------------|------------|--------------|--------------|--------------|--------------|--------------|--------------|--------------|--------------|--------------|--------------|--------------|--------------|--------------|--------------|--------------|-------|
|                 | media      | media        | 2012         | 2013         |              |              |              |              |              |              |              |              |              |              |              |              | media |
|                 |            |              | Dic          | Gen          | Feb          | Mar          | Apr          | Mag          | Giu          | Lug          | Ago          | Set          | Ott          | Nov          | Dic          |              |       |
| Fino a 19 anni  | 57         | 63           | 58           | 59           | 69           | 50           | 54           | 53           | 47           | 65           | 75           | 68           | 70           | 65           | 59           | 61           |       |
| Da 20 a 24 anni | 160        | 194          | 198          | 225          | 307          | 212          | 217          | 210          | 169          | 154          | 202          | 216          | 253          | 244          | 237          | 221          |       |
| Da 25 a 29 anni | 156        | 189          | 214          | 222          | 233          | 222          | 216          | 209          | 188          | 181          | 200          | 209          | 230          | 232          | 239          | 215          |       |
| Da 30 a 34 anni | 131        | 162          | 188          | 196          | 203          | 192          | 188          | 182          | 170          | 176          | 197          | 191          | 201          | 209          | 206          | 193          |       |
| Da 35 a 39 anni | 120        | 152          | 189          | 174          | 180          | 164          | 172          | 169          | 179          | 167          | 188          | 168          | 181          | 182          | 201          | 177          |       |
| Da 40 a 44 anni | 106        | 144          | 181          | 156          | 157          | 137          | 142          | 151          | 170          | 170          | 191          | 149          | 153          | 150          | 176          | 158          |       |
| Da 45 a 49 anni | 70         | 107          | 130          | 115          | 118          | 117          | 122          | 122          | 142          | 136          | 150          | 134          | 141          | 139          | 164          | 133          |       |
| Da 50 a 54 anni | 51         | 71           | 91           | 74           | 76           | 65           | 71           | 71           | 95           | 98           | 103          | 103          | 106          | 110          | 129          | 92           |       |
| Da 55 a 59 anni | 34         | 48           | 54           | 56           | 52           | 53           | 57           | 57           | 63           | 65           | 70           | 65           | 66           | 69           | 57           | 61           |       |
| Da 60 a 64 anni | 11         | 15           | 25           | 19           | 19           | 13           | 17           | 20           | 28           | 26           | 34           | 19           | 23           | 25           | 23           | 22           |       |
| Oltre 64 anni   | 0          | 2            | 4            | 3            | 3            | 2            | 2            | 2            | 2            | 2            | 2            | 1            | 2            | 2            | 2            | 2            |       |
| <b>Totale</b>   | <b>896</b> | <b>1.147</b> | <b>1.332</b> | <b>1.299</b> | <b>1.417</b> | <b>1.227</b> | <b>1.258</b> | <b>1.246</b> | <b>1.253</b> | <b>1.240</b> | <b>1.412</b> | <b>1.323</b> | <b>1.426</b> | <b>1.427</b> | <b>1.493</b> | <b>1.335</b> |       |

## di cui Disoccupati in senso stretto

|                 | 2011       | 2012       |              |              |              |            |            |            |            |            |              |              |              |              | 2013         |              |       |
|-----------------|------------|------------|--------------|--------------|--------------|------------|------------|------------|------------|------------|--------------|--------------|--------------|--------------|--------------|--------------|-------|
|                 | media      | media      | 2012         | 2013         |              |            |            |            |            |            |              |              |              |              |              |              | media |
|                 |            |            | Dic          | Gen          | Feb          | Mar        | Apr        | Mag        | Giu        | Lug        | Ago          | Set          | Ott          | Nov          | Dic          |              |       |
| Fino a 19 anni  | 51         | 56         | 52           | 55           | 57           | 47         | 51         | 51         | 45         | 64         | 73           | 65           | 66           | 61           | 57           | 58           |       |
| Da 20 a 24 anni | 116        | 147        | 160          | 186          | 205          | 180        | 183        | 173        | 145        | 136        | 180          | 183          | 215          | 209          | 205          | 184          |       |
| Da 25 a 29 anni | 109        | 147        | 160          | 178          | 179          | 169        | 167        | 165        | 150        | 144        | 155          | 165          | 187          | 189          | 184          | 169          |       |
| Da 30 a 34 anni | 87         | 117        | 139          | 151          | 156          | 151        | 147        | 141        | 134        | 137        | 151          | 148          | 158          | 170          | 162          | 151          |       |
| Da 35 a 39 anni | 70         | 103        | 140          | 126          | 128          | 114        | 119        | 116        | 129        | 114        | 135          | 119          | 133          | 134          | 153          | 127          |       |
| Da 40 a 44 anni | 65         | 98         | 121          | 107          | 116          | 97         | 99         | 105        | 116        | 118        | 133          | 109          | 113          | 110          | 129          | 112          |       |
| Da 45 a 49 anni | 47         | 83         | 101          | 95           | 98           | 98         | 100        | 99         | 111        | 107        | 119          | 112          | 116          | 114          | 133          | 109          |       |
| Da 50 a 54 anni | 37         | 57         | 77           | 62           | 63           | 54         | 61         | 61         | 76         | 78         | 81           | 86           | 92           | 96           | 108          | 76           |       |
| Da 55 a 59 anni | 27         | 40         | 49           | 50           | 48           | 45         | 47         | 48         | 53         | 53         | 57           | 52           | 54           | 57           | 45           | 51           |       |
| Da 60 a 64 anni | 9          | 12         | 21           | 16           | 16           | 12         | 15         | 18         | 25         | 22         | 30           | 16           | 20           | 22           | 21           | 20           |       |
| Oltre 64 anni   | .          | 1          | 2            | 1            | 1            | 1          | 1          | 1          | 1          | 1          | 1            | 1            | 2            | 2            | 2            | 1            |       |
| <b>Totale</b>   | <b>618</b> | <b>861</b> | <b>1.022</b> | <b>1.027</b> | <b>1.067</b> | <b>968</b> | <b>990</b> | <b>978</b> | <b>985</b> | <b>974</b> | <b>1.115</b> | <b>1.056</b> | <b>1.156</b> | <b>1.164</b> | <b>1.199</b> | <b>1.058</b> |       |

## Tavola 10/a.11 - Iscrizioni totali per grado di istruzione (Dicembre 2013)

|                         |               | Disoccupati totali           |                               |              | Occupati in ricerca |                               |              |
|-------------------------|---------------|------------------------------|-------------------------------|--------------|---------------------|-------------------------------|--------------|
|                         |               | Disoccupati in senso stretto | Altri in cerca di occupazione | Totale       | Diversa occupazione | Temporaneamente indisponibili | Totale       |
| Licenza elementare      | M             | 10                           | .                             | 10           | 1                   | 10                            | 11           |
|                         | F             | 11                           | .                             | 11           | .                   | 8                             | 8            |
|                         | <b>Totale</b> | <b>21</b>                    | <b>.</b>                      | <b>21</b>    | <b>1</b>            | <b>18</b>                     | <b>19</b>    |
| Licenza media inferiore | M             | 147                          | 11                            | 158          | 14                  | 129                           | 143          |
|                         | F             | 210                          | 69                            | 279          | 13                  | 156                           | 169          |
|                         | <b>Totale</b> | <b>357</b>                   | <b>80</b>                     | <b>437</b>   | <b>27</b>           | <b>285</b>                    | <b>312</b>   |
| Diploma di qualifica    | M             | 34                           | .                             | 34           | 4                   | 45                            | 49           |
|                         | F             | 96                           | 26                            | 122          | 6                   | 78                            | 84           |
|                         | <b>Totale</b> | <b>130</b>                   | <b>26</b>                     | <b>156</b>   | <b>10</b>           | <b>123</b>                    | <b>133</b>   |
| Diploma di maturità     | M             | 204                          | 11                            | 215          | 8                   | 169                           | 177          |
|                         | F             | 261                          | 71                            | 332          | 2                   | 186                           | 188          |
|                         | <b>Totale</b> | <b>465</b>                   | <b>82</b>                     | <b>547</b>   | <b>10</b>           | <b>355</b>                    | <b>365</b>   |
| Diploma universitario   | M             | 33                           | 6                             | 39           | .                   | 28                            | 28           |
|                         | F             | 64                           | 33                            | 97           | 1                   | 84                            | 85           |
|                         | <b>Totale</b> | <b>97</b>                    | <b>39</b>                     | <b>136</b>   | <b>1</b>            | <b>112</b>                    | <b>113</b>   |
| Laurea                  | M             | 38                           | 10                            | 48           | .                   | 73                            | 73           |
|                         | F             | 61                           | 56                            | 117          | 1                   | 234                           | 235          |
|                         | <b>Totale</b> | <b>99</b>                    | <b>66</b>                     | <b>165</b>   | <b>1</b>            | <b>307</b>                    | <b>308</b>   |
| Non Specificato         | M             | 16                           | .                             | 16           | .                   | 7                             | 7            |
|                         | F             | 14                           | 1                             | 15           | .                   | 12                            | 12           |
|                         | <b>Totale</b> | <b>30</b>                    | <b>1</b>                      | <b>31</b>    | <b>.</b>            | <b>19</b>                     | <b>19</b>    |
| <b>Totale Generale</b>  | M             | 482                          | 38                            | 520          | 27                  | 461                           | 488          |
|                         | F             | 717                          | 256                           | 973          | 23                  | 758                           | 781          |
|                         | <b>Totale</b> | <b>1.199</b>                 | <b>294</b>                    | <b>1.493</b> | <b>50</b>           | <b>1.219</b>                  | <b>1.269</b> |

**Tavola 10/a.12 - Iscrizioni totali nelle liste di avviamento al lavoro e nelle graduatorie per l'insegnamento per categoria professionale**

|   |                        | Disoccupati totali                 |                                     |              | Occupati in ricerca    |                                      |              |
|---|------------------------|------------------------------------|-------------------------------------|--------------|------------------------|--------------------------------------|--------------|
|   |                        | Disoccupati<br>in senso<br>stretto | Altri in cerca<br>di<br>occupazione | Totale       | Diversa<br>occupazione | Temporanea<br>mente<br>indisponibili | Totale       |
| Laureati e diplomati universitari                           | M                      | 72                                 | 6                                   | 78           | 1                      | 62                                   | 63           |
|   | F                      | 116                                | 35                                  | 151          | 1                      | 144                                  | 145          |
|   | <b>Totale</b>          | <b>188</b>                         | <b>41</b>                           | <b>229</b>   | <b>2</b>               | <b>206</b>                           | <b>208</b>   |
| Diplomati   | M                      | 166                                | 9                                   | 175          | 5                      | 120                                  | 125          |
|   | F                      | 238                                | 44                                  | 282          | 1                      | 144                                  | 145          |
|   | <b>Totale</b>          | <b>404</b>                         | <b>53</b>                           | <b>457</b>   | <b>6</b>               | <b>264</b>                           | <b>270</b>   |
| Parasanitari  | M                      | 3                                  | .                                   | 3            | .                      | 10                                   | 10           |
|   | F                      | 11                                 | 4                                   | 15           | .                      | 35                                   | 35           |
|   | <b>Totale</b>          | <b>14</b>                          | <b>4</b>                            | <b>18</b>    | <b>.</b>               | <b>45</b>                            | <b>45</b>    |
| Impiegati generici: scuola media inferiore e qualificazione | M                      | 48                                 | 1                                   | 49           | 1                      | 30                                   | 31           |
|   | F                      | 135                                | 36                                  | 171          | 4                      | 87                                   | 91           |
|   | <b>Totale</b>          | <b>183</b>                         | <b>37</b>                           | <b>220</b>   | <b>5</b>               | <b>117</b>                           | <b>122</b>   |
| Intermedi   | M                      | 39                                 | 5                                   | 44           | .                      | 39                                   | 39           |
|   | F                      | 3                                  | .                                   | 3            | .                      | .                                    | .            |
|   | <b>Totale</b>          | <b>42</b>                          | <b>5</b>                            | <b>47</b>    | <b>.</b>               | <b>39</b>                            | <b>39</b>    |
| Operai specializzati e/o qualificati                        | M                      | 43                                 | 2                                   | 45           | 3                      | 47                                   | 50           |
|   | F                      | 17                                 | 2                                   | 19           | .                      | 13                                   | 13           |
|   | <b>Totale</b>          | <b>60</b>                          | <b>4</b>                            | <b>64</b>    | <b>3</b>               | <b>60</b>                            | <b>63</b>    |
| Albergo e mensa, servizi mensa                              | M                      | 17                                 | .                                   | 17           | .                      | 20                                   | 20           |
|   | F                      | 40                                 | 11                                  | 51           | .                      | 44                                   | 44           |
|   | <b>Totale</b>          | <b>57</b>                          | <b>11</b>                           | <b>68</b>    | <b>.</b>               | <b>64</b>                            | <b>64</b>    |
| Manodopera Generica   | M                      | 94                                 | 3                                   | 97           | 17                     | 99                                   | 116          |
|   | F                      | 157                                | 53                                  | 210          | 17                     | 130                                  | 147          |
|   | <b>Totale</b>          | <b>251</b>                         | <b>56</b>                           | <b>307</b>   | <b>34</b>              | <b>229</b>                           | <b>263</b>   |
| Asili-nido  | M                      | .                                  | 1                                   | 1            | .                      | 1                                    | 1            |
|   | F                      | .                                  | 17                                  | 17           | .                      | 40                                   | 40           |
|   | <b>Totale</b>          | <b>.</b>                           | <b>18</b>                           | <b>18</b>    | <b>.</b>               | <b>41</b>                            | <b>41</b>    |
| Scuole dell'infanzia  | M                      | .                                  | 1                                   | 1            | .                      | .                                    | .            |
|   | F                      | .                                  | 21                                  | 21           | .                      | 19                                   | 19           |
|   | <b>Totale</b>          | <b>.</b>                           | <b>22</b>                           | <b>22</b>    | <b>.</b>               | <b>19</b>                            | <b>19</b>    |
| Scuole elementari   | M                      | .                                  | 2                                   | 2            | .                      | 1                                    | 1            |
|   | F                      | .                                  | 13                                  | 13           | .                      | 32                                   | 32           |
|   | <b>Totale</b>          | <b>.</b>                           | <b>15</b>                           | <b>15</b>    | <b>.</b>               | <b>33</b>                            | <b>33</b>    |
| Scuole medie inferiori                                      | M                      | .                                  | 8                                   | 8            | .                      | 21                                   | 21           |
|   | F                      | .                                  | 19                                  | 19           | .                      | 45                                   | 45           |
|   | <b>Totale</b>          | <b>.</b>                           | <b>27</b>                           | <b>27</b>    | <b>.</b>               | <b>66</b>                            | <b>66</b>    |
| Scuole medie superiori                                      | M                      | .                                  | .                                   | .            | .                      | 11                                   | 11           |
|   | F                      | .                                  | .                                   | .            | .                      | 23                                   | 23           |
|   | <b>Totale</b>          | <b>.</b>                           | <b>.</b>                            | <b>.</b>     | <b>.</b>               | <b>34</b>                            | <b>34</b>    |
| Licei   | F                      | .                                  | 1                                   | 1            | .                      | 2                                    | 2            |
|   | <b>Totale</b>          | <b>.</b>                           | <b>1</b>                            | <b>1</b>     | <b>.</b>               | <b>2</b>                             | <b>2</b>     |
|   | <b>Totale Generale</b> | M                                  | 482                                 | 38           | 520                    | 27                                   | 461          |
|   | F                      | 717                                | 256                                 | 973          | 23                     | 758                                  | 781          |
|   | <b>Totale</b>          | <b>1.199</b>                       | <b>294</b>                          | <b>1.493</b> | <b>50</b>              | <b>1.219</b>                         | <b>1.269</b> |

Tavola 10/a.13 - Iscrizioni totali per gruppi di età (Dicembre 2013)

|                        |   | Disoccupati totali |               | Occupati in ricerca |               |
|------------------------|---|--------------------|---------------|---------------------|---------------|
|                        |   | persone            | %             | persone             | %             |
| Da 16 a 18 anni        | M | 14                 | 0,94          | 6                   | 0,47          |
|                        | F | 8                  | 0,54          | 2                   | 0,16          |
| <b>Totale</b>          |   | <b>22</b>          | <b>1,47</b>   | <b>8</b>            | <b>0,63</b>   |
| Da 19 a 25 anni        | M | 146                | 9,78          | 104                 | 8,20          |
|                        | F | 182                | 12,19         | 113                 | 8,90          |
| <b>Totale</b>          |   | <b>328</b>         | <b>21,97</b>  | <b>217</b>          | <b>17,10</b>  |
| Da 26 a 30 anni        | M | 78                 | 5,22          | 73                  | 5,75          |
|                        | F | 153                | 10,25         | 113                 | 8,90          |
| <b>Totale</b>          |   | <b>231</b>         | <b>15,47</b>  | <b>186</b>          | <b>14,66</b>  |
| Da 31 a 40 anni        | M | 115                | 7,70          | 152                 | 11,98         |
|                        | F | 271                | 18,15         | 282                 | 22,22         |
| <b>Totale</b>          |   | <b>386</b>         | <b>25,85</b>  | <b>434</b>          | <b>34,20</b>  |
| Da 41 a 50 anni        | M | 99                 | 6,63          | 105                 | 8,27          |
|                        | F | 242                | 16,21         | 212                 | 16,71         |
| <b>Totale</b>          |   | <b>341</b>         | <b>22,84</b>  | <b>317</b>          | <b>24,98</b>  |
| Oltre 50 anni          | M | 68                 | 4,55          | 48                  | 3,78          |
|                        | F | 117                | 7,84          | 59                  | 4,65          |
| <b>Totale</b>          |   | <b>185</b>         | <b>12,39</b>  | <b>107</b>          | <b>8,43</b>   |
| <b>Totale Generale</b> | M | 520                | 34,83         | 488                 | 38,46         |
|                        | F | 973                | 65,17         | 781                 | 61,54         |
| <b>Totale</b>          |   | <b>1.493</b>       | <b>100,00</b> | <b>1.269</b>        | <b>100,00</b> |

Tavola 10/a.14 - Iscrizioni totali per cittadinanza (Dicembre 2013)

|                        |   | Disoccupati totali           |                               |              | Occupati in ricerca |                               |              |
|------------------------|---|------------------------------|-------------------------------|--------------|---------------------|-------------------------------|--------------|
|                        |   | Disoccupati in senso stretto | Altri in cerca di occupazione | Totale       | Diversa occupazione | Temporaneamente indisponibili | Totale       |
| Sammarinese            | M | 358                          | 29                            | 387          | 19                  | 329                           | 348          |
|                        | F | 537                          | 198                           | 735          | 12                  | 566                           | 578          |
| <b>Totale</b>          |   | <b>895</b>                   | <b>227</b>                    | <b>1.122</b> | <b>31</b>           | <b>895</b>                    | <b>926</b>   |
| Italiana               | M | 107                          | 8                             | 115          | 8                   | 117                           | 125          |
|                        | F | 127                          | 46                            | 173          | 8                   | 141                           | 149          |
| <b>Totale</b>          |   | <b>234</b>                   | <b>54</b>                     | <b>288</b>   | <b>16</b>           | <b>258</b>                    | <b>274</b>   |
| Altra cittadinanza     | M | 17                           | 1                             | 18           | .                   | 15                            | 15           |
|                        | F | 53                           | 12                            | 65           | 3                   | 51                            | 54           |
| <b>Totale</b>          |   | <b>70</b>                    | <b>13</b>                     | <b>83</b>    | <b>3</b>            | <b>66</b>                     | <b>69</b>    |
| <b>Totale Generale</b> | M | 482                          | 38                            | 520          | 27                  | 461                           | 488          |
|                        | F | 717                          | 256                           | 973          | 23                  | 758                           | 781          |
| <b>Totale</b>          |   | <b>1.199</b>                 | <b>294</b>                    | <b>1.493</b> | <b>50</b>           | <b>1.219</b>                  | <b>1.269</b> |



## Tavola 10/a.15 - Tassi

|  |   | 2011    | 2012    |         |         |         |         |         |         |         |         |         |         |         |         | 2013    |         |
|--|---|---------|---------|---------|---------|---------|---------|---------|---------|---------|---------|---------|---------|---------|---------|---------|---------|
|  |   | media   | media   | 2012    | 2013    |         |         |         |         |         |         |         |         |         |         | media   |         |
|  |   |         |         | Dic     | Gen     | Feb     | Mar     | Apr     | Mag     | Giu     | Lug     | Ago     | Set     | Ott     | Nov     | Dic     |         |
| Tasso di disoccupazione totale           | M | 3.78%   | 5.04%   | 5.70%   | 5.93%   | 6.25%   | 5.51%   | 5.79%   | 5.68%   | 5.45%   | 5.25%   | 5.86%   | 5.64%   | 6.19%   | 6.29%   | 6.44%   | 5.86%   |
|  | F | 7.14%   | 8.83%   | 10.53%  | 9.90%   | 10.82%  | 9.35%   | 9.38%   | 9.34%   | 9.66%   | 9.50%   | 11.09%  | 10.35%  | 10.97%  | 10.85%  | 11.67%  | 10.24%  |
|  | T | 5.47%   | 6.95%   | 8.14%   | 7.93%   | 8.58%   | 7.46%   | 7.61%   | 7.54%   | 7.58%   | 7.41%   | 8.49%   | 8.02%   | 8.62%   | 8.61%   | 9.10%   | 8.08%   |
| Tasso di disoccupazione in senso stretto | M | 3.17%   | 4.38%   | 5.03%   | 5.34%   | 5.48%   | 4.98%   | 5.18%   | 5.05%   | 4.92%   | 4.73%   | 5.29%   | 5.14%   | 5.69%   | 5.79%   | 5.97%   | 5.29%   |
|  | F | 4.36%   | 6.06%   | 7.43%   | 7.19%   | 7.41%   | 6.76%   | 6.78%   | 6.76%   | 6.97%   | 6.88%   | 8.11%   | 7.64%   | 8.24%   | 8.21%   | 8.60%   | 7.46%   |
|  | T | 3.77%   | 5.23%   | 6.24%   | 6.27%   | 6.46%   | 5.88%   | 5.99%   | 5.91%   | 5.96%   | 5.82%   | 6.71%   | 6.40%   | 6.99%   | 7.02%   | 7.31%   | 6.39%   |
| Tasso di occupazione totale              | M | 112.95% | 109.55% | 107.47% | 106.92% | 106.88% | 107.30% | 107.45% | 108.10% | 108.32% | 108.93% | 108.36% | 107.47% | 107.04% | 106.97% | 106.28% | 107.50% |
|  | F | 81.29%  | 79.90%  | 77.97%  | 78.15%  | 78.57%  | 79.31%  | 80.02%  | 80.70%  | 80.47%  | 81.48%  | 79.64%  | 79.70%  | 79.57%  | 79.55%  | 77.99%  | 79.59%  |
|  | T | 96.73%  | 94.36%  | 92.38%  | 92.20%  | 92.41%  | 92.98%  | 93.42%  | 94.11%  | 94.09%  | 94.91%  | 93.71%  | 93.31%  | 93.01%  | 92.96%  | 91.80%  | 93.24%  |
| Tasso di occupazione interno             | M | 72.52%  | 71.75%  | 70.50%  | 70.47%  | 70.43%  | 70.74%  | 70.84%  | 71.30%  | 71.48%  | 72.23%  | 71.75%  | 71.10%  | 70.67%  | 70.67%  | 70.02%  | 70.97%  |
|  | F | 67.32%  | 66.63%  | 65.17%  | 65.83%  | 66.22%  | 66.60%  | 66.88%  | 67.30%  | 66.92%  | 67.96%  | 66.04%  | 66.18%  | 66.21%  | 66.50%  | 65.17%  | 66.48%  |
|  | T | 69.86%  | 69.13%  | 67.78%  | 68.10%  | 68.27%  | 68.62%  | 68.81%  | 69.26%  | 69.15%  | 70.05%  | 68.84%  | 68.59%  | 68.40%  | 68.54%  | 67.54%  | 68.68%  |
| Tasso di partecipazione                  | M | 115.34% | 112.86% | 111.24% | 110.92% | 110.99% | 111.03% | 111.34% | 111.91% | 112.04% | 112.54% | 112.39% | 111.35% | 111.33% | 111.34% | 110.74% | 111.49% |
|  | F | 84.45%  | 84.33%  | 83.38%  | 83.41%  | 84.07%  | 84.28%  | 85.02%  | 85.72%  | 85.63%  | 86.65%  | 85.66%  | 85.34%  | 85.70%  | 85.68%  | 84.33%  | 85.12%  |
|  | T | 99.51%  | 98.24%  | 96.99%  | 96.84%  | 97.23%  | 97.34%  | 97.88%  | 98.54%  | 98.55%  | 99.31%  | 98.75%  | 98.08%  | 98.24%  | 98.22%  | 97.23%  | 98.02%  |
| Tasso di partecipazione interno          | M | 74.91%  | 75.06%  | 74.26%  | 74.47%  | 74.54%  | 74.47%  | 74.73%  | 75.12%  | 75.20%  | 75.83%  | 75.78%  | 74.97%  | 74.96%  | 75.03%  | 74.49%  | 74.97%  |
|  | F | 70.49%  | 71.06%  | 70.59%  | 71.09%  | 71.72%  | 71.57%  | 71.88%  | 72.32%  | 72.09%  | 73.13%  | 72.06%  | 71.82%  | 72.34%  | 72.63%  | 71.51%  | 72.01%  |
|  | T | 72.64%  | 73.01%  | 72.38%  | 72.74%  | 73.10%  | 72.98%  | 73.27%  | 73.69%  | 73.61%  | 74.45%  | 73.89%  | 73.37%  | 73.62%  | 73.80%  | 72.97%  | 73.46%  |

## Glossario

**GRADUATORIE (LISTE DI AVVIAMENTO AL LAVORO)**

Le liste di avviamento al lavoro sono quelle previste dalla legge 19/09/1989 n.95. Le graduatorie del personale docente sono quelle previste dalla legge 17/07/1979 n.41. Le liste di avviamento al lavoro sono così articolate:

- Classe 1** Lavoratori disoccupati e inoccupati;
- Classe 2** Lavoratori invalidi;
- Classe 3** Lavoratori in cerca di occupazione a tempo determinato;
- Classe 4** Lavoratori occupati in cerca di diversa occupazione;
- Classe 5** Lavoratori in cerca di occupazione a tempo parziale;

**PERSONE IN RICERCA DI OCCUPAZIONE (DISOCCUPATI)**

Le persone in età lavorativa (16 anni e oltre) iscritte nelle pubbliche graduatorie di collocamento. **Disoccupati in senso stretto:** le persone immediatamente disponibili al lavoro. **Disoccupati totali:** sono comprese anche le persone che si dichiarano in ricerca di occupazione ma che frappongono qualche vincolo all'ingresso nel mondo del lavoro (altri in cerca di occupazione).

**TASSO DI ATTIVITA' O DI PARTECIPAZIONE**

Il rapporto tra il totale delle persone appartenenti alle forze di lavoro e la popolazione presente in età lavorativa (16/55 anni).

**TASSO DI ATTIVITA' O DI PARTECIPAZIONE INTERNO**

Il rapporto tra il totale delle persone appartenenti alle forze di lavoro (residenti e soggiornanti) e la popolazione presente in età lavorativa (16/55 anni).

**TASSO DI DISOCCUPAZIONE**

Il rapporto tra le persone in cerca di occupazione e le Forze di lavoro interne (residenti e soggiornanti, senza frontalieri)

**TASSO DI DISOCCUPAZIONE IN SENSO STRETTO**

Il rapporto tra le persone in cerca di occupazione (solo disoccupati in senso stretto) e le Forze di lavoro interne

**TASSO DI OCCUPAZIONE**

Il rapporto tra il numero degli occupati e la popolazione presente in età lavorativa (16/64 anni).

**TASSO DI OCCUPAZIONE INTERNO**

Il rapporto tra il numero degli occupati (solo residenti e soggiornanti) e la popolazione presente in età lavorativa (16/64 anni).

# 10/b - Cassa Integrazione Guadagni e Indennità Economica Speciale

**Tavola 10/b.1 - Cassa Integrazione Guadagni autorizzata - totali**

|                                       | 2011      | 2012      | 2013   |         |         |        |         |         |         |         |         |         |         |        |        |
|---------------------------------------|-----------|-----------|--------|---------|---------|--------|---------|---------|---------|---------|---------|---------|---------|--------|--------|
|                                       |           |           | 2012   |         |         |        | 2013    |         |         |         |         |         |         |        |        |
|                                       |           |           | Set    | Ott     | Nov     | Dic    | Gen     | Feb     | Mar     | Apr     | Mag     | Giu     | Lug     | Ago    | Set    |
| <b>Totale Aziende</b>                 | 387       | 457       | 181    | 183     | 170     | 141    | 181     | 208     | 220     | 209     | 202     | 184     | 182     | 121    | 156    |
| Ore Richieste                         | 1.112.057 | 1.235.749 | 87.819 | 115.277 | 103.719 | 90.827 | 136.495 | 148.194 | 141.596 | 161.039 | 130.830 | 103.328 | 122.643 | 80.147 | 81.406 |
| Lavoratori Coinvolti                  | 17.334    | 24.400    | 1.904  | 1.983   | 1.848   | 1.551  | 2.569   | 2.038   | 2.490   | 3.008   | 2.007   | 1.638   | 2.203   | 1.366  | 1.367  |
| <b>di cui Attività Manifatturiere</b> |           |           |        |         |         |        |         |         |         |         |         |         |         |        |        |
| <b>Totale Aziende</b>                 | 140       | 153       | 70     | 67      | 68      | 60     | 81      | 83      | 89      | 82      | 81      | 69      | 73      | 48     | 61     |
| Ore Richieste                         | 790.940   | 881.430   | 62.432 | 77.158  | 76.839  | 69.042 | 97.739  | 102.821 | 100.061 | 119.346 | 99.007  | 78.557  | 93.812  | 60.347 | 60.452 |
| Lavoratori Coinvolti                  | 13.865    | 18.605    | 1.384  | 1.356   | 1.410   | 1.168  | 1.979   | 1.456   | 1.676   | 2.345   | 1.477   | 1.288   | 1.765   | 1.020  | 1.058  |

**Tavola 10/b.2 - Cassa Integrazione Guadagni autorizzata per causa**

|  | 2011      | 2012      | 2013   |         |         |        |         |         |         |         |         |         |         |        |        |
|--|-----------|-----------|--------|---------|---------|--------|---------|---------|---------|---------|---------|---------|---------|--------|--------|
|  |           |           | 2012   |         |         |        | 2013    |         |         |         |         |         |         |        |        |
|  |           |           | Set    | Ott     | Nov     | Dic    | Gen     | Feb     | Mar     | Apr     | Mag     | Giu     | Lug     | Ago    | Set    |
| <b>Causa di forza maggiore</b>                                     |           |           |        |         |         |        |         |         |         |         |         |         |         |        |        |
| <b>Totale Aziende</b>  | 6         | 62        | 1      | 1       | 1       | .      | .       | 2       | 4       | 1       | 2       | 2       | 3       | 3      | 2      |
| Ore Richieste  | 1.151     | 38.268    | 154    | 158     | 30      | .      | .       | 641     | 277     | 158     | 423     | 409     | 649     | 736    | 600    |
| Lavoratori Coinvolti   | 158       | 2.783     | 1      | 5       | 1       | .      | .       | 5       | 15      | 1       | 8       | 17      | 7       | 17     | 12     |
| <b>Situazioni temporanee di mercato</b>                            |           |           |        |         |         |        |         |         |         |         |         |         |         |        |        |
| <b>Totale Aziende</b>  | 1.541     | 1.909     | 174    | 175     | 166     | 135    | 174     | 200     | 211     | 201     | 195     | 178     | 176     | 115    | 149    |
| Ore Richieste  | 921.271   | 1.087.238 | 75.242 | 99.680  | 90.263  | 81.963 | 120.909 | 130.525 | 113.149 | 139.563 | 112.583 | 94.717  | 116.521 | 77.015 | 79.433 |
| Lavoratori Coinvolti   | 15.674    | 20.767    | 1.798  | 1.874   | 1.755   | 1.471  | 2.406   | 1.865   | 2.171   | 2.831   | 1.851   | 1.508   | 2.150   | 1.309  | 1.336  |
| <b>Riquilificazione del personale</b>                              |           |           |        |         |         |        |         |         |         |         |         |         |         |        |        |
| <b>Totale Aziende</b>  | .         | 1         | .      | .       | .       | .      | .       | .       | .       | .       | .       | .       | .       | .      | .      |
| Ore Richieste  | .         | 2.121     | .      | .       | .       | .      | .       | .       | .       | .       | .       | .       | .       | .      | .      |
| Lavoratori Coinvolti   | .         | 14        | .      | .       | .       | .      | .       | .       | .       | .       | .       | .       | .       | .      | .      |
| <b>Crisi economica, ristrutturazioni e riconversioni aziendali</b> |           |           |        |         |         |        |         |         |         |         |         |         |         |        |        |
| <b>Totale Aziende</b>  | 93        | 77        | 8      | 8       | 5       | 6      | 7       | 7       | 7       | 7       | 6       | 5       | 4       | 3      | 5      |
| Ore Richieste  | 189.635   | 108.123   | 12.423 | 15.440  | 13.426  | 8.864  | 15.587  | 17.029  | 28.170  | 21.319  | 17.825  | 8.202   | 5.473   | 2.397  | 1.373  |
| Lavoratori Coinvolti   | 1.502     | 836       | 105    | 104     | 92      | 80     | 163     | 168     | 304     | 176     | 148     | 113     | 46      | 40     | 19     |
| <b>Totale</b>  |           |           |        |         |         |        |         |         |         |         |         |         |         |        |        |
| <b>Totale Aziende</b>  | 1.626     | 2.012     | 181    | 183     | 170     | 141    | 181     | 208     | 220     | 209     | 202     | 184     | 182     | 121    | 156    |
| Ore Richieste  | 1.112.057 | 1.235.749 | 87.819 | 115.277 | 103.719 | 90.827 | 136.495 | 148.194 | 141.596 | 161.039 | 130.830 | 103.328 | 122.643 | 80.147 | 81.406 |
| Lavoratori Coinvolti   | 17.334    | 24.400    | 1.904  | 1.983   | 1.848   | 1.551  | 2.569   | 2.038   | 2.490   | 3.008   | 2.007   | 1.638   | 2.203   | 1.366  | 1.367  |

## Tavola 10/b.3 - Cassa Integrazione Guadagni autorizzata per sezione e divisione di attività economica

|  |  |            | 2011  |       | 2012  |       |       |       |       |       |       |       |       |       |       |       |       |
|--|--|------------|-------|-------|-------|-------|-------|-------|-------|-------|-------|-------|-------|-------|-------|-------|-------|
|  |  |            | Set   | Ott   | Nov   | Dic   | Gen   | Feb   | Mar   | Apr   | Mag   | Giu   | Lug   | Ago   | Set   |       |       |
| <b>Agricoltura, caccia e silvicoltura</b>  | Agricoltura, caccia e relativi servizi   | Aziende    | .     | 3     | .     | 1     | .     | .     | .     | .     | .     | .     | .     | .     | .     | .     |       |
|  |  | Richieste  | .     | 363   | .     | 46    | .     | .     | .     | .     | .     | .     | .     | .     | .     | .     |       |
|  |  | Lavoratori | .     | 5     | .     | 1     | .     | .     | .     | .     | .     | .     | .     | .     | .     | .     |       |
| <b>Attività manifatturiere</b>   | Industrie alimentari e delle bevande   | Aziende    | 50    | 69    | 5     | 6     | 6     | 6     | 7     | 8     | 5     | 6     | 3     | 5     | 6     | 1     | 2     |
|  |  | Richieste  | .     | .     | 5.065 | 5.176 | 4.552 | 2.768 | 4.382 | 2.864 | 1.806 | 2.018 | 314   | 687   | 2.183 | 176   | 279   |
|  |  | Lavoratori | 328   | 455   | 50    | 52    | 40    | 33    | 36    | 42    | 21    | 25    | 10    | 23    | 21    | 1     | 7     |
|  | Industrie tessili  | Aziende    | 17    | 20    | 2     | 2     | 2     | 1     | 2     | 2     | 2     | 1     | 1     | 1     | 1     | 1     | 1     |
|  |  | Richieste  | 1.289 | 2.177 | 243   | 294   | 319   | 30    | 266   | 348   | 409   | 40    | 45    | 40    | 128   | 92    | 85    |
|  |  | Lavoratori | 24    | 45    | 4     | 5     | 6     | 1     | 4     | 10    | 11    | 1     | 1     | 1     | 5     | 4     | 1     |
|  | Confezione di articoli di abbigliamento; preparazione, tintura e confezione di pellicce                                      | Aziende    | 10    | 17    | 2     | 1     | 1     | 1     | .     | 1     | 2     | 1     | .     | 1     | 2     | 2     | 1     |
|  |  | Richieste  | 1.208 | 4.497 | 281   | 495   | 375   | 375   | .     | 268   | 275   | 140   | .     | 581   | 1.438 | 604   | 550   |
|  |  | Lavoratori | 30    | 74    | 7     | 5     | 5     | 5     | .     | 5     | 14    | 10    | .     | 5     | 19    | 18    | 8     |
|  | Preparazione e concia del cuoio; fabbricazione di articoli da viaggio, borse, marocchineria, selleria e calzature            | Aziende    | 10    | 11    | 1     | 1     | 1     | 1     | 1     | 1     | 2     | 1     | 1     | 1     | 1     | .     | .     |
|  |  | Richieste  | .     | .     | 3.022 | 1.421 | 1.350 | 524   | 450   | 67    | 649   | 1.389 | 911   | 600   | 695   | .     | .     |
|  |  | Lavoratori | 187   | 164   | 25    | 9     | 9     | 6     | 6     | 1     | 7     | 9     | 9     | 4     | 4     | .     | .     |
|  | Industria del legno e dei prodotti in legno e sughero, esclusi i mobili; fabbricazione di articoli in materiali da intreccio | Aziende    | 41    | 44    | 5     | 3     | 4     | 3     | 7     | 6     | 7     | 6     | 7     | 6     | 6     | 3     | 5     |
|  |  | Richieste  | .     | .     | 6.600 | 6.360 | 6.129 | 4.268 | 7.765 | 7.542 | 8.623 | 9.646 | 9.440 | 8.895 | 7.130 | 1.953 | 8.166 |
|  |  | Lavoratori | 730   | 740   | 102   | 81    | 82    | 44    | 95    | 102   | 106   | 142   | 91    | 88    | 90    | 33    | 61    |
|  | Fabbricazione della pasta-cartà, della carta e del cartone e dei prodotti di carta   | Aziende    | 21    | 34    | 3     | 3     | 3     | 3     | 4     | 3     | 3     | 4     | 4     | 2     | 2     | 1     | 2     |
|  |  | Richieste  | .     | .     | 1.522 | 2.156 | 1.710 | 1.461 | 2.370 | 2.184 | 2.320 | 2.944 | 2.360 | 1.200 | 1.421 | 100   | 1.264 |
|  |  | Lavoratori | 165   | 293   | 25    | 23    | 40    | 35    | 43    | 47    | 44    | 42    | 33    | 14    | 13    | 5     | 13    |
|  | Editoria, stampa e riproduzione di supporti registrati   | Aziende    | 20    | 38    | 4     | 5     | 3     | 4     | 5     | 7     | 6     | 6     | 6     | 7     | 6     | 2     | 3     |
|  |  | Richieste  | 6.995 | .     | 2.755 | 3.593 | 993   | 307   | 2.629 | 2.590 | 2.744 | 3.011 | 2.833 | 3.272 | 3.849 | 482   | 2.170 |
|  |  | Lavoratori | 65    | 222   | 31    | 32    | 13    | 4     | 19    | 24    | 37    | 42    | 36    | 53    | 36    | 11    | 15    |
| Fabbricazione di prodotti chimici e di fibre sintetiche e artificiali            | Aziende  | 24         | 44    | 5     | 4     | 4     | 4     | 4     | 4     | 4     | 4     | 4     | 4     | 2     | 2     | 2     |       |
|  | Richieste  | .          | .     | 6.720 | .     | 6.291 | 5.874 | 8.142 | 8.823 | 8.265 | 8.775 | 6.581 | 2.269 | 317   | 105   | 375   |       |
|  | Lavoratori   | 475        | 1.394 | 156   | 152   | 118   | 152   | 138   | 165   | 137   | 123   | 127   | 76    | 5     | 2     | 3     |       |
| Fabbricazione di articoli in gomma e materie plastiche                           | Aziende  | 29         | 43    | 3     | 2     | 2     | 2     | 3     | 2     | 2     | 2     | 3     | 2     | 3     | 2     | 3     |       |
|  | Richieste  | .          | .     | 343   | 297   | 267   | 182   | 612   | 250   | 217   | 780   | 1.147 | 419   | 907   | 2.374 | 1.845 |       |
|  | Lavoratori   | 414        | 227   | 7     | 6     | 6     | 6     | 9     | 6     | 6     | 125   | 14    | 8     | 18    | 56    | 40    |       |
| Fabbricazione di prodotti della lavorazione di minerali                          | Aziende  | 59         | 38    | 3     | 3     | 3     | 2     | 3     | 2     | 3     | 3     | 4     | 2     | 2     | 3     | 3     |       |
|  | Richieste  | .          | .     | 3.111 | 4.127 | 1.256 | 1.700 | 2.410 | 2.257 | 3.644 | 2.234 | 3.099 | 3.509 | 3.877 | 1.643 | 2.653 |       |
|  | Lavoratori   | 680        | 633   | 74    | 57    | 49    | 40    | 45    | 56    | 48    | 69    | 64    | 78    | 69    | 63    | 65    |       |
| Metallurgia  | Aziende  | 11         | 29    | 1     | 2     | 2     | 1     | 1     | .     | 3     | 2     | 2     | 1     | 1     | .     | 1     |       |
|  | Richieste  | 9.186      | .     | 67    | 1.181 | 1.641 | 855   | 42    | .     | 460   | 446   | 861   | 134   | 263   | .     | 75    |       |
|  | Lavoratori   | 129        | 678   | 11    | 42    | 45    | 44    | 1     | .     | 46    | 46    | 46    | 2     | 2     | .     | 1     |       |
| Fabbricazione e lavorazione dei prodotti in metallo, esclusi macchine e impianti | Aziende  | 139        | 110   | 9     | 8     | 7     | 6     | 10    | 9     | 14    | 14    | 13    | 11    | 15    | 11    | 13    |       |
|  | Richieste  | .          | .     | 2.222 | 1.625 | 1.534 | 1.107 | 1.704 | 2.978 | 4.707 | 9.393 | 8.514 | 4.525 | 6.043 | 1.374 | 3.034 |       |
|  | Lavoratori   | 840        | 729   | 43    | 28    | 175   | 14    | 37    | 43    | 80    | 126   | 125   | 71    | 82    | 35    | 38    |       |
| Fabbricazione di macchine ed apparecchi meccanici                                | Aziende  | 94         | 125   | 12    | 11    | 12    | 10    | 12    | 13    | 15    | 13    | 12    | 7     | 7     | 7     | 8     |       |
|  | Richieste  | .          | .     | 4.859 | 5.748 | 6.205 | 3.697 | 6.813 | 9.034 | .     | .     | 8.563 | 6.862 | 6.610 | 4.223 | 4.152 |       |
|  | Lavoratori   | 988        | 1.137 | 65    | 84    | 71    | 64    | 89    | 117   | 155   | 167   | 127   | 96    | 87    | 75    | 70    |       |
| Fabbricazione di macchine per ufficio, di elaboratori e sistemi informatici      | Aziende  | 2          | 4     | .     | .     | .     | .     | .     | .     | .     | .     | .     | .     | .     | .     | 1     |       |
|  | Richieste  | 156        | 1.285 | .     | .     | .     | .     | .     | .     | .     | .     | .     | .     | .     | .     | 505   |       |
|  | Lavoratori   | 2          | 39    | .     | .     | .     | .     | .     | .     | .     | .     | .     | .     | .     | .     | 12    |       |

(Continued)

2011 2012

|  |   |            | Set   | Ott   | Nov   | Dic   | Gen   | Feb   | Mar   | Apr   | Mag   | Giu   | Lug   | Ago   | Set   |       |       |
|--|---|------------|-------|-------|-------|-------|-------|-------|-------|-------|-------|-------|-------|-------|-------|-------|-------|
| <b>Attività manifatturiere</b>   | Fabbricazione di macchine ed apparecchi elettrici nca   | Aziende    | 96    | 95    | 5     | 5     | 6     | 5     | 9     | 9     | 9     | 8     | 10    | 9     | 9     | 6     | 9     |
|  |   | Richieste  |       |       | 7.701 | 6.671 | 5.805 | 3.197 | 6.623 | 7.408 |       |       |       |       |       | 1.322 | 4.805 |
|  |   | Lavoratori | 1.279 | 1.248 | 85    | 62    | 43    | 44    | 83    | 93    | 218   | 127   | 116   | 139   | 127   | 55    | 90    |
|  | Fabbricazione di apparecchi radiotelevisivi e di apparecchiature per le comunicazioni                                 | Aziende    | .     | 11    | 2     | 1     | 1     | 1     | 1     | 1     | 1     | 1     | 1     | 1     | 1     | 1     | 1     |
|  |   | Richieste  | .     |       | 5.295 | 4.620 | 5.400 | 2.588 | 4.019 | 5.346 |       | 5.886 | 5.904 | 468   | 358   | 328   | 157   |
|  |   | Lavoratori | .     | 273   | 47    | 35    | 36    | 23    | 40    | 36    | 72    | 36    | 36    | 3     | 2     | 2     | 1     |
|  | Fabbricazione di apparecchi medicali, di apparecchi di precisione, di strumenti ottici e di orologi                   | Aziende    | 22    | 16    | 1     | 2     | 2     | 1     | 1     | 2     | 2     | 2     | 2     | 1     | 1     | .     | .     |
|  |   | Richieste  | 3.936 | 5.681 | 298   | 604   | 792   | 136   | 123   | 1.045 | 904   | 744   | 417   | 272   | 243   | .     | .     |
|  |   | Lavoratori | 58    | 122   | 11    | 18    | 16    | 7     | 3     | 18    | 18    | 17    | 13    | 10    | 9     | .     | .     |
|  | Fabbricazione di autoveicoli, rimorchi e semirimorchi   | Aziende    | 11    | 12    | 1     | 1     | 1     | 1     | 1     | 1     | 1     | 1     | 1     | 1     | 1     | 1     | 1     |
|  |   | Richieste  |       |       | 3.969 | 4.663 | 4.200 | 3.483 | 3.783 | 4.113 | 4.357 | 5.606 | 5.508 | 5.320 | 6.214 | 1.961 | 5.170 |
|  |   | Lavoratori | 316   | 351   | 28    | 28    | 28    | 27    | 26    | 29    | 19    | 37    | 37    | 37    | 38    | 37    | 37    |
|  | Fabbricazione di altri mezzi di trasporto   | Aziende    | 6     | 2     | .     | .     | .     | .     | .     | .     | .     | .     | .     | .     | .     | .     | .     |
|  |   | Richieste  | 331   | 88    | .     | .     | .     | .     | .     | .     | .     | .     | .     | .     | .     | .     | .     |
|  |   | Lavoratori | 6     | 3     | .     | .     | .     | .     | .     | .     | .     | .     | .     | .     | .     | .     | .     |
|  | Fabbricazione di mobili; altre industrie manifatturiere   | Aziende    | 86    | 93    | 7     | 8     | 9     | 8     | 10    | 12    | 10    | 7     | 8     | 8     | 7     | 5     | 5     |
|  |   | Richieste  |       |       | 8.362 |       |       |       |       |       |       |       |       |       |       |       |       |
|  |   | Lavoratori | 7.149 | 9.778 | 613   | 637   | 628   | 619   | 1.305 | 662   | 637   | 1.201 | 592   | 580   | 1.138 | 623   | 596   |
| <b>Costruzioni</b>   | Costruzioni   | Aziende    | 229   | 266   | 19    | 18    | 9     | 13    | 25    | 30    | 26    | 31    | 28    | 21    | 18    | 13    | 17    |
|  |   | Richieste  |       |       | 3.529 | 3.013 | 2.058 | 1.767 | 8.623 | 9.881 | 8.504 |       | 9.006 | 7.990 | 7.027 | 1.572 | 6.832 |
|  |   | Lavoratori | 871   | 845   | 56    | 32    | 24    | 28    | 94    | 95    | 93    | 105   | 84    | 66    | 62    | 32    | 70    |
| <b>Commercio all'ingrosso al dettaglio; riparazione di autoveicoli, moto-cicli di beni personali per la casa</b> | Codici del commercio non convertiti   | Aziende    | 1     | 4     | .     | .     | .     | .     | 1     | 1     | 1     | 1     | 1     | .     | .     | .     |       |
|  |   | Richieste  | 175   | 556   | .     | .     | .     | .     | 136   | 116   | 76    | 84    | 84    | .     | .     | .     |       |
|  |   | Lavoratori | 1     | 4     | .     | .     | .     | .     | 1     | 1     | 1     | 1     | 1     | .     | .     | .     |       |
|  | Commercio, manutenzione e riparazione di autoveicoli e motocicli; vendita al dettaglio di carburanti per autotrazione | Aziende    | 8     | 21    | 1     | 1     | 1     | 2     | 1     | .     | .     | .     | .     | .     | .     | 1     | .     |
|  |   | Richieste  | 1.777 | 2.064 | 66    | 78    | 70    | 53    | 61    | .     | .     | .     | .     | .     | .     | 128   | .     |
|  |   | Lavoratori | 13    | 125   | 1     | 101   | 1     | 2     | 1     | .     | .     | .     | .     | .     | .     | 1     | .     |
|  | Commercio all'ingrosso e intermediari del commercio   | Aziende    | 125   | 184   | 24    | 26    | 23    | 18    | 19    | 23    | 29    | 31    | 32    | 32    | 29    | 19    | 23    |
|  |   | Richieste  |       |       | 5.777 |       | 4.871 | 3.619 | 5.193 | 5.016 | 7.364 | 7.520 | 7.256 | 6.982 | 6.510 | 3.055 | 5.096 |
|  |   | Lavoratori | 647   | 817   | 140   | 137   | 74    | 75    | 88    | 110   | 272   | 144   | 143   | 133   | 103   | 78    | 99    |
|  | Commercio al dettaglio, riparazione di beni personali e per la casa   | Aziende    | 130   | 222   | 20    | 18    | 21    | 13    | 14    | 18    | 19    | 16    | 19    | 16    | 17    | 8     | 15    |
|  |   | Richieste  |       |       | 2.024 | 3.665 | 4.120 | 945   | 3.346 | 3.106 | 2.648 | 3.911 | 2.460 | 2.040 | 3.230 | 1.186 | 2.592 |
|  |   | Lavoratori | 627   | 631   | 35    | 52    | 62    | 22    | 40    | 35    | 42    | 145   | 58    | 32    | 42    | 22    | 39    |
| Commercio ambulante all'ingrosso o al dettaglio  | Aziende   | 2          | 2     | 1     | .     | .     | .     | .     | .     | .     | .     | .     | .     | 1     | 1     | .     |       |
|  | Richieste   | 352        | 184   | 8     | .     | .     | .     | .     | .     | .     | .     | .     | .     | 56    | 59    | .     |       |
|  | Lavoratori  | 2          | 2     | 1     | .     | .     | .     | .     | .     | .     | .     | .     | .     | 1     | 1     | .     |       |
| <b>Alberghi e ristoranti</b>   | Alberghi e ristoranti   | Aziende    | 11    | 21    | .     | 2     | 3     | 1     | 2     | 3     | 6     | 4     | 4     | 3     | 1     | 1     | 2     |
|  |   | Richieste  | 2.743 | 7.225 | .     | 155   | 400   | 24    | 299   | 651   | 1.552 | 1.771 | 1.055 | 368   | 16    | 110   | 184   |
|  |   | Lavoratori | 24    | 145   | .     | 4     | 4     | 1     | 4     | 6     | 15    | 10    | 7     | 6     | 2     | 1     | 3     |
| <b>Trasporti, magazzinaggio e comunicazioni</b>  | Trasporti terrestri; trasporti mediante condotte  | Aziende    | 13    | 49    | 4     | 4     | 4     | 3     | 2     | 4     | 5     | 4     | 4     | 4     | 4     | 1     | 2     |
|  |   | Richieste  | 2.466 |       | 1.242 | 4.352 | 754   | 483   | 610   | 685   | 1.095 | 625   | 1.537 | 954   | 1.099 | 168   | 471   |
|  |   | Lavoratori | 26    | 137   | 9     | 10    | 9     | 6     | 6     | 8     | 8     | 9     | 10    | 7     | 7     | 1     | 3     |
|  | Attività di supporto ed ausiliarie dei trasporti; attività delle agenzie di viaggio                                   | Aziende    | 26    | 13    | 1     | 1     | 2     | 2     | 3     | 2     | 2     | 3     | 3     | 3     | 4     | 2     | 2     |
|  |   | Richieste  | 4.864 | 1.309 | 146   | 77    | 110   | 123   | 480   | 567   | 440   | 664   | 801   | 760   | 1.140 | 490   | 432   |
|  |   | Lavoratori | 75    | 15    | 1     | 1     | 2     | 2     | 7     | 8     | 10    | 12    | 12    | 13    | 16    | 7     | 5     |
| <b>Attività finanziarie</b>  | Intermediazione monetaria e finanziaria (escluse le assicurazioni e i fondi pensione)                                 | Aziende    | 47    | 25    | 2     | 2     | 2     | 1     | 1     | 1     | 4     | 2     | 2     | 2     | 2     | 2     |       |
|  |   | Richieste  |       |       | 2.242 | 2.592 | 2.355 | 1.986 | 2.570 | 2.219 | 2.190 | 2.739 | 222   | 192   | 210   | 105   | 196   |
|  |   | Lavoratori | 243   | 160   | 17    | 17    | 17    | 16    | 16    | 16    | 15    | 25    | 5     | 5     | 5     | 5     | 5     |

(Continued)

2011 2012

|   |  |            | Set   | Ott   | Nov | Dic | Gen | Feb | Mar | Apr   | Mag   | Giu   | Lug   | Ago   | Set   |       |       |
|---|--|------------|-------|-------|-----|-----|-----|-----|-----|-------|-------|-------|-------|-------|-------|-------|-------|
| <b>Attività finanziarie</b>   | Assicurazioni e fondi pensione, escluse le assicurazioni sociali obbligatorie                  | Aziende    | 11    | 8     | 1   | 1   | .   | .   | .   | .     | .     | 1     | 1     | 2     | 1     | 1     |       |
|   |  | Richieste  | 905   | 640   | 76  | 88  | .   | .   | .   | .     | .     | 39    | 42    | 117   | 158   | 150   |       |
|   |  | Lavoratori | 11    | 8     | 1   | 1   | .   | .   | .   | .     | .     | 3     | 3     | 4     | 1     | 1     |       |
|   | Attività ausiliarie dell'intermediazione finanziaria e delle assicurazioni                     | Aziende    | .     | .     | .   | .   | .   | .   | 1   | 1     | 1     | 1     | .     | .     | .     | .     | .     |
|   |  | Richieste  | .     | .     | .   | .   | .   | .   | 44  | 152   | 80    | 84    | .     | .     | .     | .     | .     |
|   |  | Lavoratori | .     | .     | .   | .   | .   | .   | 1   | 2     | 1     | 1     | .     | .     | .     | .     | .     |
| <b>Attività immobiliari, noleggio, informatica, ricerca, servizi alle imprese</b> | Attività immobiliari   | Aziende    | 4     | 16    | 3   | 2   | 1   | 2   | 3   | 3     | 2     | 2     | 1     | 1     | 2     | 2     | 2     |
|   |  | Richieste  | 707   | 1.113 | 198 | 118 | 70  | 157 | 476 | 256   | 134   | 148   | 31    | 60    | 97    | 71    | 121   |
|   |  | Lavoratori | 6     | 22    | 4   | 2   | 1   | 2   | 4   | 3     | 2     | 2     | 1     | 1     | 2     | 2     | 2     |
|   | Noleggio di macchinari e attrezzature senza operatore e di beni per uso personale e domesti-co | Aziende    | 10    | 20    | 3   | 2   | 2   | 2   | 2   | 2     | 1     | .     | .     | .     | .     | .     | 1     |
|   |  | Richieste  | 1.506 | 2.639 | 294 | 342 | 302 | 161 | 450 | 578   | 198   | .     | .     | .     | .     | .     | 103   |
|   |  | Lavoratori | 27    | 43    | 9   | 5   | 5   | 5   | 7   | 7     | 3     | .     | .     | .     | .     | .     | 3     |
|   | Informatica e attività connesse  | Aziende    | 34    | 49    | 5   | 6   | 4   | .   | 1   | 5     | 5     | 5     | 4     | 6     | 4     | 4     | 5     |
|   |  | Richieste  | 4.859 | 5.292 | 633 | 564 | 371 | .   | 115 | 3.872 | 2.332 | 2.476 | 626   | 1.223 | 945   | 3.238 | 1.816 |
|   |  | Lavoratori | 96    | 82    | 11  | 8   | 4   | .   | 1   | 36    | 28    | 25    | 12    | 21    | 12    | 36    | 25    |
|   | Ricerca e sviluppo   | Aziende    | 5     | .     | .   | .   | .   | .   | .   | .     | .     | .     | .     | .     | .     | .     | .     |
|   |  | Richieste  | 3.344 | .     | .   | .   | .   | .   | .   | .     | .     | .     | .     | .     | .     | .     | .     |
|   |  | Lavoratori | 63    | .     | .   | .   | .   | .   | .   | .     | .     | .     | .     | .     | .     | .     | .     |
| Attività di servizi alle imprese  | Aziende  | 166        | 232   | 23    | 27  | 25  | 18  | 19  | 22  | 22    | 20    | 19    | 21    | 22    | 12    | 20    |       |
|   | Richieste  | .          | .     | 8.838 | .   | .   | .   | .   | .   | .     | .     | 8.460 | 3.573 | 7.848 | 8.237 | 2.718 |       |
|   | Lavoratori   | 626        | 2.659 | 226   | 249 | 227 | 217 | 313 | 243 | 313   | 179   | 191   | 55    | 176   | 146   | 48    |       |
| <b>Istruzione</b>   | Istruzione   | Aziende    | 14    | 3     | .   | .   | .   | .   | .   | .     | .     | .     | .     | .     | .     | .     |       |
|   |  | Richieste  | 3.961 | 457   | .   | .   | .   | .   | .   | .     | .     | .     | .     | .     | .     | .     |       |
|   |  | Lavoratori | 41    | 4     | .   | .   | .   | .   | .   | .     | .     | .     | .     | .     | .     | .     |       |
| <b>Sanità e assistenza sociale</b>  | Sanità e assistenzasociale   | Aziende    | 14    | 19    | 2   | 2   | 2   | 2   | 1   | 2     | 3     | 3     | 2     | 2     | 1     | 2     | 1     |
|   |  | Richieste  | 1.565 | 1.496 | 90  | 221 | 218 | 192 | 63  | 94    | 177   | 192   | 130   | 138   | 173   | 502   | 48    |
|   |  | Lavoratori | 19    | 25    | 4   | 2   | 2   | 2   | 1   | 2     | 3     | 3     | 2     | 2     | 1     | 5     | 1     |
| <b>Altriservizi pubblici, sociali e personali</b>                                 | Smaltimento dei rifiuti solidi, delle acque di scarico e simili                                | Aziende    | .     | 1     | .   | .   | .   | .   | 1   | 1     | .     | .     | .     | .     | .     | .     |       |
|   |  | Richieste  | .     | 203   | .   | .   | .   | .   | 83  | 75    | .     | .     | .     | .     | .     | .     |       |
|   |  | Lavoratori | .     | 7     | .   | .   | .   | .   | 1   | 1     | .     | .     | .     | .     | .     | .     |       |
|   | Attività di organizzazioni associative   | Aziende    | .     | 4     | .   | .   | .   | .   | .   | .     | .     | .     | .     | .     | .     | .     | .     |
|   |  | Richieste  | .     | 2.104 | .   | .   | .   | .   | .   | .     | .     | .     | .     | .     | .     | .     |       |
|   |  | Lavoratori | .     | 16    | .   | .   | .   | .   | .   | .     | .     | .     | .     | .     | .     | .     |       |
|   | Attività ricreative, culturali e sportive  | Aziende    | 4     | 3     | .   | .   | .   | 1   | 1   | 1     | 2     | .     | 1     | 2     | 2     | 3     | 1     |
|   |  | Richieste  | 576   | 500   | .   | .   | .   | 79  | 169 | 150   | 126   | .     | 121   | 435   | 305   | 673   | 132   |
|   |  | Lavoratori | 8     | 7     | .   | .   | .   | 1   | 1   | 1     | 2     | .     | 1     | 4     | 3     | 6     | 3     |
|   | Servizi alle famiglie  | Aziende    | 38    | 29    | 3   | 3   | 4   | 3   | 4   | 7     | 5     | 2     | .     | 1     | 1     | 1     | 1     |
|   |  | Richieste  | 3.932 | 2.610 | 226 | 325 | 273 | 137 | 432 | 610   | 408   | 173   | .     | 16    | 60    | 52    | 64    |
|   |  | Lavoratori | 43    | 36    | 5   | 5   | 6   | 4   | 5   | 8     | 5     | 2     | .     | 2     | 2     | 2     | 2     |

**Tavola 10/b.4 - Cassa Integrazione Guadagni autorizzata per sezione e causa (importi cumulati gennaio - settembre 2013)**

|  |                      | Causa di forza<br>maggiore | Situazioni<br>temporanee di<br>mercato | Riqualificazione del<br>personale | Crisi economica,<br>ristrutturazioni e<br>riconversioni<br>aziendali | Stato di<br>ristrutturazione | Arretrati | Totale    |
|--|----------------------|----------------------------|--|-----------------------------------|--|------------------------------|-----------|-----------|
| <b>Attività manifatturiere</b>   | Totale Aziende       | 3                          | 127                                    | .                                 | 7  | .                            | .         | 137       |
|  | Ore Richieste        | 328                        | 708.020                                | .                                 | 103.794  | .                            | .         | 812.142   |
|  | Lavoratori Coinvolti | 31                         | 12.958                                 | .                                 | 1.075  | .                            | .         | 14.064    |
| <b>Costruzioni</b>   | Totale Aziende       | .                          | 61                                     | .                                 | .  | .                            | .         | 61        |
|  | Ore Richieste        | .                          | 69.535                                 | .                                 | .  | .                            | .         | 69.535    |
|  | Lavoratori Coinvolti | .                          | 701                                    | .                                 | .  | .                            | .         | 701       |
| <b>Commercio all'ingrosso e al<br/>dettaglio; riparazione di<br/>autoveicoli, moto-cicli e di beni<br/>personali e per la casa</b> | Totale Aziende       | 3                          | 99                                     | .                                 | .  | .                            | .         | 102       |
|  | Ore Richieste        | 941                        | 78.368                                 | .                                 | .  | .                            | .         | 79.309    |
|  | Lavoratori Coinvolti | 16                         | 1.618                                  | .                                 | .  | .                            | .         | 1.634     |
| <b>Alberghi e ristoranti</b>   | Totale Aziende       | .                          | 6                                      | .                                 | .  | .                            | .         | 6         |
|  | Ore Richieste        | .                          | 6.005                                  | .                                 | .  | .                            | .         | 6.005     |
|  | Lavoratori Coinvolti | .                          | 54                                     | .                                 | .  | .                            | .         | 54        |
| <b>Trasporti, magazzino e<br/>comunicazioni</b>  | Totale Aziende       | .                          | 13                                     | .                                 | .  | .                            | .         | 13        |
|  | Ore Richieste        | .                          | 13.014                                 | .                                 | .  | .                            | .         | 13.014    |
|  | Lavoratori Coinvolti | .                          | 149                                    | .                                 | .  | .                            | .         | 149       |
| <b>Attività finanziarie</b>  | Totale Aziende       | .                          | 6                                      | .                                 | 1  | .                            | .         | 7         |
|  | Ore Richieste        | .                          | 2.228                                  | .                                 | 9.278  | .                            | .         | 11.506    |
|  | Lavoratori Coinvolti | .                          | 52                                     | .                                 | 62   | .                            | .         | 114       |
| <b>Attività immobiliari, noleggio,<br/>informatica, ricerca, servizi alle<br/>imprese</b>  | Totale Aziende       | 2                          | 57                                     | .                                 | 2  | .                            | .         | 61        |
|  | Ore Richieste        | 2.197                      | 102.074                                | .                                 | 4.300  | .                            | .         | 108.571   |
|  | Lavoratori Coinvolti | 31                         | 1.828                                  | .                                 | 40   | .                            | .         | 1.899     |
| <b>Sanità e assistenza sociale</b>   | Totale Aziende       | 1                          | 3                                      | .                                 | .  | .                            | .         | 4         |
|  | Ore Richieste        | 427                        | 1.088                                  | .                                 | .  | .                            | .         | 1.515     |
|  | Lavoratori Coinvolti | 4                          | 16                                     | .                                 | .  | .                            | .         | 20        |
| <b>Altri servizi pubblici, sociali e<br/>personali</b>   | Totale Aziende       | .                          | 12                                     | .                                 | .  | .                            | .         | 12        |
|  | Ore Richieste        | .                          | 4.082                                  | .                                 | .  | .                            | .         | 4.082     |
|  | Lavoratori Coinvolti | .                          | 51                                     | .                                 | .  | .                            | .         | 51        |
| <b>Totale Generale</b>   | Totale Aziende       | 9                          | 384                                    | .                                 | 10   | .                            | .         | 403       |
|  | Ore Richieste        | 3.892                      | 984.414                                | .                                 | 117.372  | .                            | .         | 1.105.678 |
|  | Lavoratori Coinvolti | 82                         | 17.427                                 | .                                 | 1.177  | .                            | .         | 18.686    |

**Tavola 10/b.5 - Cassa Integrazione Guadagni liquidata - totali (importi in euro)**

|                                       | 2011      | 2012      | 2012    |         |         |         | 2013      |           |           |         |         | Lug     | Ago     | Set     |         |
|---------------------------------------|-----------|-----------|---------|---------|---------|---------|-----------|-----------|-----------|---------|---------|---------|---------|---------|---------|
|                                       |           |           | Set     | Ott     | Nov     | Dic     | Gen       | Feb       | Mar       | Apr     | Mag     |         |         |         | Giu     |
|                                       |           |           |         |         |         |         |           |           |           |         |         |         |         |         |         |
| <b>Totale Aziende</b>                 | 504       | 586       | 282     | 285     | 291     | 242     | 298       | 318       | 322       | 295     | 298     | 256     | 206     | 143     | 212     |
| <b>Ore Richieste</b>                  | 686.650   | 860.282   | 68.061  | 82.268  | 70.383  | 55.466  | 107.700   | 110.162   | 112.764   | 102.638 | 73.909  | 44.628  | 43.885  | 50.143  | 33.055  |
| <b>Importo</b>                        | 6.466.808 | 7.975.528 | 646.298 | 763.149 | 689.460 | 514.861 | 1.003.019 | 1.050.191 | 1.080.077 | 961.273 | 700.926 | 431.435 | 403.639 | 460.570 | 314.841 |
| <b>di cui Attività Manifatturiere</b> |           |           |         |         |         |         |           |           |           |         |         |         |         |         |         |
| <b>Totale Aziende</b>                 | 144       | 162       | 75      | 69      | 72      | 62      | 87        | 89        | 95        | 89      | 86      | 72      | 72      | 48      | 61      |
| <b>Ore Richieste</b>                  | 386.911   | 446.273   | 35.609  | 47.303  | 31.863  | 23.267  | 53.819    | 56.695    | 60.722    | 65.663  | 43.494  | 25.383  | 26.844  | 33.597  | 18.504  |
| <b>Importo Totale</b>                 | 3.668.824 | 4.188.964 | 342.916 | 448.645 | 332.036 | 219.351 | 514.093   | 546.384   | 586.270   | 633.327 | 417.053 | 247.277 | 249.732 | 321.936 | 179.017 |

**Tavola 10/b.6 - Cassa Integrazione Guadagni liquidata per causa (importi in euro)**

|  | 2011      | 2012      | 2012    |         |         |         | 2013      |           |           |         |         | Lug     | Ago     | Set     |         |
|--|-----------|-----------|---------|---------|---------|---------|-----------|-----------|-----------|---------|---------|---------|---------|---------|---------|
|  |           |           | Set     | Ott     | Nov     | Dic     | Gen       | Feb       | Mar       | Apr     | Mag     |         |         |         | Giu     |
|  |           |           |         |         |         |         |           |           |           |         |         |         |         |         |         |
| <b>Causa di forza maggiore</b>                                     |           |           |         |         |         |         |           |           |           |         |         |         |         |         |         |
| <b>Totale Aziende</b>  | 1.145     | 1.225     | 112     | 113     | 127     | 108     | 134       | 133       | 128       | 108     | 113     | 86      | 36      | 27      | 68      |
| <b>Ore Richieste</b>   | 112.950   | 208.729   | 12.035  | 9.431   | 17.522  | 14.161  | 21.724    | 26.023    | 23.829    | 7.768   | 12.051  | 3.965   | 1.154   | 1.426   | 2.199   |
| <b>Importo Liquidato</b>   | 1.124.065 | 2.025.344 | 118.840 | 92.925  | 173.056 | 140.939 | 215.566   | 258.361   | 247.968   | 78.216  | 120.154 | 39.343  | 10.806  | 13.005  | 21.666  |
| <b>Situazioni temporanee di mercato</b>                            |           |           |         |         |         |         |           |           |           |         |         |         |         |         |         |
| <b>Totale Aziende</b>  | 1.527     | 1.883     | 172     | 173     | 166     | 133     | 174       | 200       | 207       | 197     | 191     | 174     | 174     | 114     | 150     |
| <b>Ore Richieste</b>   | 446.880   | 566.437   | 45.389  | 58.554  | 44.378  | 36.458  | 72.613    | 70.340    | 71.403    | 79.143  | 50.828  | 33.193  | 37.923  | 47.839  | 29.893  |
| <b>Importo Liquidato</b>   | 4.144.615 | 5.123.253 | 419.305 | 531.247 | 403.626 | 324.714 | 658.732   | 660.674   | 665.632   | 733.056 | 478.461 | 320.494 | 352.765 | 440.025 | 285.187 |
| <b>Crisi economica, ristrutturazioni e riconversioni aziendali</b> |           |           |         |         |         |         |           |           |           |         |         |         |         |         |         |
| <b>Totale Aziende</b>  | 92        | 77        | 8       | 8       | 5       | 6       | 7         | 7         | 7         | 7       | 6       | 5       | 4       | 2       | 4       |
| <b>Ore Richieste</b>   | 126.820   | 85.116    | 10.637  | 14.283  | 8.483   | 4.848   | 13.363    | 13.799    | 17.532    | 15.727  | 11.030  | 7.471   | 4.809   | 878     | 963     |
| <b>Importo Liquidato</b>   | 1.207.733 | 800.212   | 106.056 | 136.653 | 81.276  | 46.020  | 122.277   | 130.777   | 165.737   | 148.817 | 104.068 | 71.125  | 43.912  | 7.465   | 9.056   |
| <b>Arretrati</b>   |           |           |         |         |         |         |           |           |           |         |         |         |         |         |         |
| <b>Totale Aziende</b>  | .         | .         | .       | .       | .       | .       | .         | .         | .         | .       | .       | .       | .       | .       | .       |
| <b>Ore Richieste</b>   | .         | .         | .       | .       | .       | .       | .         | .         | .         | .       | .       | .       | .       | .       | .       |
| <b>Importo Liquidato</b>   | -9.604    | 26.720    | 2.096   | 2.324   | 31.501  | 3.188   | 6.445     | 380       | 740       | 1.184   | -1.757  | 473     | -3.844  | 75      | -1.068  |
| <b>Totale</b>  |           |           |         |         |         |         |           |           |           |         |         |         |         |         |         |
| <b>Totale Aziende</b>  | 2.623     | 3.033     | 282     | 285     | 291     | 242     | 298       | 318       | 322       | 295     | 298     | 256     | 206     | 143     | 212     |
| <b>Ore Richieste</b>   | 686.650   | 860.282   | 68.061  | 82.268  | 70.383  | 55.466  | 107.700   | 110.162   | 112.764   | 102.638 | 73.909  | 44.628  | 43.885  | 50.143  | 33.055  |
| <b>Importo Liquidato</b>   | 6.466.809 | 7.975.528 | 646.298 | 763.149 | 689.460 | 514.861 | 1.003.019 | 1.050.191 | 1.080.077 | 961.273 | 700.926 | 431.435 | 403.639 | 460.570 | 314.841 |

Tavola 10/b.7 - Cassa Integrazione Guadagni liquidata per sezione e divisione di attività economica (importi in euro)

|  |         | 2012    |        |        |        |        |        |        |        |        |        |        |        |        |        |
|--|---------|---------|--------|--------|--------|--------|--------|--------|--------|--------|--------|--------|--------|--------|--------|
|  |         | 2012    |        |        |        | 2013   |        |        |        |        |        |        |        |        |        |
|  |         | Set     | Ott    | Nov    | Dic    | Gen    | Feb    | Mar    | Apr    | Mag    | Giu    | Lug    | Ago    | Set    |        |
| <b>Agricoltura, caccia e silvicoltura</b>  | Aziende | 20      | 2      | 2      | 2      | 1      | 1      | 2      | 3      | 2      | 3      | 3      | 2      | 2      | 3      |
|  | Ore     | 1.054   | 85     | 66     | 34     | 40     | 78     | 84     | 85     | 19     | 81     | 42     | 28     | 20     | 81     |
|  | Importo | 7.757   | 638    | 488    | 246    | 291    | 566    | 619    | 636    | 143    | 605    | 306    | 208    | 145    | 557    |
| <b>Attività manifatturiere</b>   | Aziende | 68      | 5      | 6      | 6      | 6      | 7      | 8      | 5      | 6      | 3      | 5      | 6      | 1      | 2      |
|  | Ore     | 16.244  | 1.743  | 1.365  | 1.223  | 847    | 1.579  | 1.362  | 498    | 595    | 307    | 550    | 673    | 176    | 279    |
|  | Importo | 143.880 | 15.145 | 12.348 | 11.087 | 8.061  | 14.100 | 12.346 | 4.101  | 5.181  | 2.917  | 5.106  | 5.896  | 1.397  | 2.421  |
| <b>Industrie alimentari delle bevande</b>  | Aziende | 20      | 2      | 2      | 2      | 1      | 2      | 2      | 2      | 1      | 1      | 1      | 1      | 1      | 1      |
|  | Ore     | 2.055   | 243    | 294    | 296    | 30     | 259    | 348    | 395    | 10     | 35     | 30     | 128    | 92     | 85     |
|  | Importo | 18.320  | 2.233  | 2.601  | 2.740  | 317    | 2.356  | 3.135  | 3.758  | 194    | 334    | 301    | 822    | 817    | 852    |
| <b>Industrie tessili</b>   | Aziende | 16      | 2      | 1      | 1      | .      | .      | 1      | 2      | 1      | .      | 1      | 2      | 2      | 1      |
|  | Ore     | 3.908   | 236    | 495    | 375    | .      | .      | 228    | 166    | 100    | .      | 326    | 1.359  | 526    | 543    |
|  | Importo | 36.775  | 2.329  | 4.542  | 3.441  | 215    | .      | 2.243  | 1.567  | 933    | .      | 3.043  | 12.585 | 4.933  | 5.123  |
| <b>Confezione di articoli di abbigliamento; preparazione, tintura e confezione di pellicce</b>                                   | Aziende | 11      | 1      | 1      | 1      | 1      | 1      | 1      | 2      | 1      | 1      | 1      | 1      | .      | .      |
|  | Ore     | 10.065  | 2.583  | 597    | 177    | 303    | 173    | 67     | 318    | 493    | 115    | 145    | 250    | .      | .      |
|  | Importo | 90.964  | 23.541 | 5.294  | 2.958  | 2.623  | 1.526  | 701    | 2.925  | 4.358  | 1.066  | 1.407  | 2.390  | .      | .      |
| <b>Preparazione e concia del cuoio; fabbricazione di articoli da viaggio, borse, marocchineria, sellerie e calzature</b>         | Aziende | 47      | 5      | 3      | 4      | 3      | 7      | 6      | 7      | 6      | 7      | 6      | 6      | 3      | 5      |
|  | Ore     | 17.647  | 1.787  | 2.678  | 1.994  | 1.016  | 3.319  | 3.658  | 3.686  | 3.002  | 2.065  | 579    | 1.245  | 629    | 1.720  |
|  | Importo | 163.378 | 17.510 | 25.962 | 19.158 | 9.935  | 32.258 | 35.808 | 35.802 | 29.403 | 19.958 | 5.591  | 11.747 | 6.146  | 16.698 |
| <b>Industria del legno e dei prodotti in legno e sughero, esclusi mobili; fabbricazione di articoli in material da intreccio</b> | Aziende | 35      | 3      | 3      | 3      | 3      | 4      | 3      | 3      | 4      | 4      | 2      | 2      | 1      | 2      |
|  | Ore     | 9.445   | 782    | 1.248  | 992    | 432    | 1.544  | 1.099  | 1.228  | 1.560  | 1.277  | 515    | 644    | 100    | 598    |
|  | Importo | 87.274  | 7.427  | 11.741 | 10.081 | 4.201  | 14.983 | 10.722 | 11.924 | 14.946 | 12.241 | 5.086  | 6.212  | 996    | 5.829  |
| <b>Fabbricazione della pasta-carta, della carta e del cartone e dei prodotti di carta</b>  | Aziende | 38      | 4      | 5      | 3      | 4      | 5      | 7      | 6      | 6      | 6      | 7      | 6      | 2      | 3      |
|  | Ore     | 5.745   | 702    | 753    | 652    | 307    | 367    | 438    | 1.052  | 914    | 1.131  | 714    | 384    | 103    | 574    |
|  | Importo | 57.052  | 7.126  | 7.584  | 6.912  | 3.008  | 3.379  | 4.098  | 10.928 | 9.128  | 11.258 | 7.295  | 3.666  | 980    | 5.759  |
| <b>Editoria, stampa e riproduzione di supporti registrati</b>  | Aziende | 43      | 5      | 4      | 4      | 4      | 4      | 4      | 4      | 4      | 4      | 4      | 2      | 2      | 2      |
|  | Ore     | 33.215  | 4.755  | 5.884  | 3.592  | 1.843  | 5.941  | 6.460  | 6.385  | 5.432  | 5.090  | 2.012  | 317    | 60     | 368    |
|  | Importo | 296.430 | 45.444 | 54.659 | 34.474 | 6.886  | 54.400 | 60.791 | 60.667 | 50.734 | 47.077 | 18.807 | 2.956  | 545    | 3.605  |
| <b>Fabbricazione di prodotti chimici di fibre sintetiche e artificiali</b>   | Aziende | 44      | 3      | 2      | 2      | 2      | 3      | 2      | 2      | 2      | 3      | 2      | 3      | 2      | 3      |
|  | Ore     | 9.723   | 246    | 283    | 232    | 161    | 530    | 197    | 185    | 360    | 645    | 351    | 730    | 2.190  | 435    |
|  | Importo | 87.460  | 2.401  | 2.772  | 2.593  | 1.783  | 5.308  | 1.931  | 1.815  | 3.306  | 5.903  | 3.200  | 6.920  | 21.584 | 4.079  |
| <b>Fabbricazione di articoli in gomma e materie plastiche</b>  | Aziende | 65      | 6      | 4      | 6      | 5      | 7      | 6      | 7      | 7      | 6      | 2      | 2      | 3      | 3      |
|  | Ore     | 24.149  | 2.491  | 3.453  | 966    | 1.276  | 1.879  | 2.440  | 2.868  | 2.015  | 2.142  | 2.541  | 3.095  | 1.297  | 1.311  |
|  | Importo | 233.452 | 23.968 | 33.328 | 10.808 | 12.336 | 18.550 | 24.462 | 28.732 | 21.270 | 21.314 | 25.135 | 28.815 | 12.451 | 12.816 |
| <b>Fabbricazione di prodotti della lavorazione di minerali</b>   | Aziende | 65      | 6      | 4      | 6      | 5      | 7      | 6      | 7      | 7      | 6      | 2      | 2      | 3      | 3      |
|  | Ore     | 24.149  | 2.491  | 3.453  | 966    | 1.276  | 1.879  | 2.440  | 2.868  | 2.015  | 2.142  | 2.541  | 3.095  | 1.297  | 1.311  |
|  | Importo | 233.452 | 23.968 | 33.328 | 10.808 | 12.336 | 18.550 | 24.462 | 28.732 | 21.270 | 21.314 | 25.135 | 28.815 | 12.451 | 12.816 |

(Continued)



| Attività<br>manifatturiere  |         | 2012      |         |         |         |         |         |         |         |         |         |        |        |         |        |
|---|---------|-----------|---------|---------|---------|---------|---------|---------|---------|---------|---------|--------|--------|---------|--------|
|   |         | 2012      |         |         |         | 2013    |         |         |         |         |         |        |        |         |        |
|   |         | Set       | Ott     | Nov     | Dic     | Gen     | Feb     | Mar     | Apr     | Mag     | Giu     | Lug    | Ago    | Set     |        |
| Metallurgia   | Aziende | 28        | 1       | 2       | 2       | 1       | 1       | .       | 3       | 2       | 2       | 1      | 1      | .       | 1      |
|   | Ore     | 13.363    | 67      | 973     | 846     | 230     | 42      | .       | 387     | 311     | 485     | 109    | 174    | .       | 16     |
|   | Importo | 131.531   | 703     | 9.418   | 10.925  | 2.209   | 442     | .       | 3.792   | 3.060   | 4.834   | 1.087  | 1.744  | .       | 160    |
| Fabbricazione e lavorazione dei prodotti in metallo, esclusi macchinari e impianti                  | Aziende | 122       | 11      | 9       | 8       | 6       | 12      | 12      | 17      | 17      | 16      | 14     | 15     | 11      | 14     |
|   | Ore     | 27.437    | 1.309   | 1.331   | 1.372   | 1.058   | 1.848   | 2.474   | 3.944   | 6.093   | 3.745   | 2.173  | 2.629  | 1.000   | 1.909  |
|   | Importo | 253.936   | 12.262  | 12.393  | 13.855  | 10.790  | 16.811  | 22.557  | 36.175  | 56.823  | 33.133  | 20.503 | 22.125 | 9.528   | 17.733 |
| Fabbricazione di macchine ed apparecchi meccanici   | Aziende | 127       | 12      | 11      | 12      | 10      | 12      | 13      | 15      | 13      | 12      | 7      | 7      | 7       | 8      |
|   | Ore     | 39.037    | 2.574   | 4.384   | 2.945   | 1.544   | 3.802   | 4.767   | 4.854   | 4.557   | 5.333   | 3.893  | 3.177  | 1.792   | 2.070  |
|   | Importo | 363.643   | 24.118  | 40.525  | 29.447  | 16.053  | 38.079  | 47.813  | 48.619  | 45.904  | 52.613  | 38.576 | 29.691 | 16.984  | 20.500 |
| Fabbricazione di macchine per ufficio, di elaboratori e sistemi informatici                         | Aziende | 4         | .       | .       | .       | .       | .       | .       | .       | .       | .       | .      | .      | .       | 1      |
|   | Ore     | 895       | .       | .       | .       | .       | .       | .       | .       | .       | .       | .      | .      | .       | 399    |
|   | Importo | 8.853     | 260     | .       | .       | .       | .       | .       | .       | .       | .       | .      | .      | .       | 3.941  |
| Fabbricazione di macchine ed apparecchi elettrici   | Aziende | 96        | 5       | 5       | 6       | 5       | 9       | 9       | 9       | 8       | 10      | 9      | 8      | 6       | 9      |
|   | Ore     | 57.703    | 4.687   | 4.066   | 3.589   | 2.211   | 4.014   | 5.148   | 8.943   | 8.931   | 8.642   | 7.011  | 5.011  | 978     | 1.883  |
|   | Importo | 548.764   | 46.326  | 39.413  | 40.672  | 24.277  | 36.094  | 50.702  | 86.899  | 87.422  | 84.918  | 68.686 | 47.323 | 9.522   | 18.387 |
| Fabbricazione di apparecchi radio televisivi e di apparecchiature per le comunicazioni              | Aziende | 22        | 3       | 2       | 2       | 2       | 2       | 2       | 2       | 2       | 2       | 2      | 2      | 1       | 1      |
|   | Ore     | 22.730    | 4.550   | 4.621   | 1.708   | 391     | 3.512   | 4.932   | 5.202   | 4.445   | 487     | 192    | 146    | 70      | 15     |
|   | Importo | 221.603   | 45.074  | 45.533  | 16.985  | 3.930   | 36.903  | 46.788  | 49.392  | 42.268  | 4.853   | 1.903  | 1.438  | 698     | 154    |
| Fabbricazione di apparecchi medicali, di apparecchi di precisione, di strumenti ottici e di orologi | Aziende | 16        | 1       | 2       | 2       | 1       | 1       | 2       | 2       | 2       | 2       | 1      | 1      | .       | .      |
|   | Ore     | 4.789     | 298     | 569     | 443     | 128     | 85      | 751     | 555     | 640     | 317     | 272    | 243    | .       | .      |
|   | Importo | 42.909    | 3.110   | 5.275   | 4.346   | 1.298   | 746     | 7.088   | 5.212   | 6.029   | 3.044   | 2.800  | 2.409  | .       | .      |
| Fabbricazione di autoveicoli, rimorchi semirimorchi   | Aziende | 12        | 1       | 1       | 1       | 1       | 1       | 1       | 1       | 1       | 1       | 1      | 1      | 1       | 1      |
|   | Ore     | 11.617    | 636     | 2.048   | 1.908   | 791     | 1.296   | 1.335   | 1.505   | 1.885   | 1.099   | 653    | 602    | 326     | 998    |
|   | Importo | 117.490   | 6.600   | 21.323  | 19.774  | 8.135   | 13.331  | 13.701  | 15.284  | 19.155  | 11.206  | 6.519  | 6.029  | 3.301   | 10.257 |
| Fabbricazione di altri mezzi di trasporto   | Aziende | 2         | .       | .       | .       | .       | .       | .       | .       | .       | .       | .      | .      | .       | .      |
|   | Ore     | 81        | .       | .       | .       | .       | .       | .       | .       | .       | .       | .      | .      | .       | .      |
|   | Importo | 742       | .       | .       | .       | .       | .       | .       | .       | .       | .       | .      | .      | .       | .      |
| Fabbricazione di mobili; altre industrie manifatturiere   | Aziende | 93        | 7       | 8       | 9       | 8       | 10      | 12      | 10      | 7       | 8       | 8      | 7      | 5       | 5      |
|   | Ore     | 136.427   | 5.923   | 12.265  | 8.554   | 10.701  | 23.633  | 20.993  | 18.552  | 24.324  | 10.583  | 3.322  | 6.040  | 24.261  | 5.305  |
|   | Importo | 1.284.508 | 57.338  | 113.934 | 91.783  | 103.293 | 224.827 | 201.498 | 178.677 | 233.215 | 100.384 | 32.232 | 56.964 | 232.054 | 50.704 |
| Costruzioni   | Aziende | 1.221     | 111     | 112     | 116     | 104     | 137     | 139     | 127     | 115     | 115     | 88     | 44     | 31      | 73     |
|   | Ore     | 190.996   | 12.782  | 10.422  | 16.630  | 13.641  | 24.507  | 28.164  | 24.887  | 11.137  | 13.890  | 6.342  | 2.603  | 1.833   | 3.730  |
|   | Importo | 1.875.915 | 127.244 | 102.139 | 166.883 | 135.417 | 242.581 | 279.292 | 256.902 | 111.347 | 138.573 | 63.599 | 25.968 | 17.751  | 36.241 |

(Continued)

|  |  | 2012   |         |        |        | 2013   |        |        |        |        |        |        |        |        |        |        |
|--|--|--|---------|--------|--------|--------|--------|--------|--------|--------|--------|--------|--------|--------|--------|--------|
|  |  | Set  | Ott     | Nov    | Dic    | Gen    | Feb    | Mar    | Apr    | Mag    | Giu    | Lug    | Ago    | Set    |        |        |
| <b>Commercio all'ingrosso al dettaglio; riparazione di autoveicoli, moto-cicli di beni personali e per la casa</b> | <b>Codici del commercio non convertiti</b>   | Aziende  | 4       | .      | .      | .      | 1      | 1      | 1      | 1      | 1      | .      | .      | .      | .      |        |
|  |  | Ore  | 521     | .      | .      | .      | 136    | 116    | 76     | 84     | 80     | .      | .      | .      | .      |        |
|  |  | Importo  | 4.061   | .      | .      | .      | -10    | 1.317  | 1.222  | 801    | 851    | 775    | .      | .      | .      | .      |
|  | <b>Commercio, manutenzione e riparazione di autoveicoli e motocicli; vendita al dettaglio di carburanti per autotrazione</b> | Aziende  | 21      | 1      | 1      | 1      | 2      | 1      | .      | .      | .      | .      | .      | 1      | .      |        |
|  |  | Ore  | 1.903   | 58     | 77     | 70     | 53     | 61     | .      | .      | .      | .      | .      | 126    | .      |        |
|  |  | Importo  | 17.525  | 613    | 809    | 740    | 548    | 606    | .      | .      | .      | .      | .      | 1.192  | .      |        |
|  | <b>Commercio all'ingrosso intermediari del commercio</b>   | Aziende  | 209     | 26     | 28     | 25     | 20     | 21     | 24     | 30     | 32     | 33     | 33     | 30     | 19     | 24     |
|  |  | Ore  | 36.059  | 4.484  | 6.102  | 4.316  | 3.224  | 4.109  | 4.214  | 6.046  | 5.957  | 6.049  | 4.886  | 5.242  | 2.307  | 3.860  |
|  |  | Importo  | 324.956 | 41.692 | 54.045 | 39.219 | 31.609 | 37.280 | 40.709 | 56.916 | 54.222 | 55.308 | 46.362 | 47.227 | 21.069 | 35.568 |
|  | <b>Commercio al dettaglio, riparazione di beni personali e per la casa</b>   | Aziende  | 221     | 19     | 18     | 21     | 13     | 16     | 20     | 20     | 17     | 20     | 16     | 17     | 8      | 15     |
|  |  | Ore  | 30.222  | 1.657  | 1.933  | 2.956  | 809    | 3.642  | 2.873  | 2.079  | 2.518  | 1.996  | 1.558  | 1.981  | 761    | 1.911  |
|  |  | Importo  | 246.803 | 13.332 | 15.185 | 23.473 | 6.860  | 30.054 | 23.346 | 17.703 | 20.692 | 15.797 | 12.193 | 15.770 | 5.871  | 16.613 |
|  | <b>Commercio ambulante all'ingrosso al dettaglio</b>   | Aziende  | 2       | 1      | .      | .      | .      | .      | .      | .      | .      | .      | .      | 1      | 1      | .      |
|  |  | Ore  | 184     | 8      | .      | .      | .      | .      | .      | .      | .      | .      | .      | 56     | 59     | .      |
|  |  | Importo  | 1.514   | 66     | .      | .      | .      | .      | .      | .      | .      | .      | .      | 473    | 499    | .      |
| <b>Alberghi e ristoranti</b>   | Aziende  | 22   | .       | 2      | 3      | 1      | 2      | 3      | 6      | 4      | 4      | 3      | 1      | 1      | 2      |        |
|  | Ore  | 6.858  | .       | 152    | 400    | 24     | 299    | 636    | 1.034  | 1.153  | 915    | 291    | 8      | 110    | 184    |        |
|  | Importo  | 53.137   | .       | 1.251  | 3.404  | 358    | 2.254  | 5.818  | 8.107  | 9.508  | 7.366  | 2.408  | 56     | 763    | 1.297  |        |
| <b>Trasporti, magazzinaggio e comunicazioni</b>  | <b>Trasporti terrestri; trasporti mediante condotte</b>  | Aziende  | 71      | 6      | 7      | 6      | 5      | 4      | 7      | 7      | 6      | 6      | 4      | 4      | 1      | 3      |
|  |  | Ore  | 12.980  | 1.268  | 1.047  | 1.032  | 808    | 923    | 1.103  | 1.390  | 381    | 959    | 761    | 634    | 16     | 79     |
|  |  | Importo  | 112.760 | 11.525 | 9.296  | 9.609  | 7.225  | 8.359  | 10.202 | 12.978 | 3.603  | 8.751  | 6.799  | 5.652  | 150    | 746    |
|  | <b>Attività di supporto ed ausiliarie dei trasporti; attività delle agenzie di viaggio</b>                                   | Aziende  | 13      | 1      | 1      | 2      | 2      | 3      | 2      | 2      | 3      | 3      | 3      | 4      | 2      | 2      |
|  |  | Ore  | 1.077   | 78     | 77     | 110    | 123    | 436    | 535    | 434    | 644    | 797    | 682    | 855    | 477    | 277    |
|  |  | Importo  | 9.226   | 654    | 610    | 955    | 1.103  | 4.352  | 5.557  | 4.499  | 6.540  | 7.854  | 7.075  | 8.214  | 4.707  | 2.686  |
|  | <b>Poste e telecomunicazioni</b>   | Aziende  | 2       | .      | .      | .      | .      | .      | .      | .      | .      | .      | .      | .      | .      | .      |
|  |  | Ore  | 237     | .      | .      | .      | .      | .      | .      | .      | .      | .      | .      | .      | .      | .      |
|  |  | Importo  | 2.332   | .      | .      | .      | .      | 48     | .      | .      | .      | .      | .      | .      | .      | .      |
|  | <b>Attività finanziarie</b>  | <b>Intermediazione monetaria e finanziaria (escluse le assicurazioni e i fondi pensione)</b> | Aziende | 28     | 2      | 2      | 2      | 1      | 1      | 1      | 4      | 2      | 2      | 2      | 2      | 2      |
| Ore  |  |  | 14.323  | 1.932  | 2.385  | 1.850  | 896    | 2.518  | 1.876  | 1.848  | 1.356  | 221    | 183    | 204    | 105    | 196    |
| Importo  |  |  | 147.843 | 20.413 | 24.734 | 18.702 | 9.011  | 24.830 | 18.802 | 17.514 | 12.759 | 2.191  | 1.921  | 2.033  | 1.087  | 2.029  |
| <b>Assicurazione fondi pensione, escluse le assicurazioni sociali obbligatorie</b>                                 |  | Aziende  | 8       | 1      | 1      | .      | .      | .      | .      | .      | 1      | 1      | 2      | 1      | 1      |        |
|  |  | Ore  | 604     | 76     | 88     | .      | .      | .      | .      | .      | 38     | 39     | 117    | 158    | 150    |        |
|  |  | Importo  | 6.142   | 803    | 922    | .      | .      | .      | .      | .      | 303    | 359    | 1.052  | 1.630  | 1.580  |        |

(Continued)

|  |  | 2012      |         |         |         | 2013    |           |           |           |         |         |         |         |         |        |       |
|--|--|-----------|---------|---------|---------|---------|-----------|-----------|-----------|---------|---------|---------|---------|---------|--------|-------|
|  |  | Set       | Ott     | Nov     | Dic     | Gen     | Feb       | Mar       | Apr       | Mag     | Giu     | Lug     | Ago     | Set     |        |       |
| Attività finanziarie   | Aziende  | .         | .       | .       | .       | 1       | 1         | 1         | 1         | .       | .       | .       | .       | .       |        |       |
|  | Attività ausiliarie dell'intermediazione finanziaria e delle assicurazioni                     | Ore       | .       | .       | .       | 44      | 76        | 80        | 84        | .       | .       | .       | .       | .       |        |       |
|  | Importo  | .         | .       | .       | .       | 349     | 693       | 695       | 696       | .       | .       | .       | .       | .       |        |       |
| Attività immobiliari, noleggio, informatica, ricerca, servizi alle imprese | Aziende  | 16        | 3       | 2       | 1       | 2       | 3         | 3         | 2         | 2       | 1       | 1       | 2       | 2       |        |       |
|  | Attività immobiliari   | Ore       | 922     | 143     | 105     | 70      | 157       | 472       | 240       | 134     | 148     | 31      | 60      | 97      | 71     |       |
|  | Importo  | 8.212     | 1.276   | 792     | 602     | 1.566   | 4.741     | 2.350     | 1.335     | 1.398   | 247     | 612     | 825     | 629     |        |       |
|  | Aziende  | 20        | 3       | 2       | 2       | 2       | 2         | 2         | 1         | .       | .       | .       | .       | 1       |        |       |
|  | Noleggio di macchinari e attrezzature senza operatore e di beni per uso personale e domesti-co | Ore       | 2.343   | 214     | 322     | 280     | 157       | 341       | 386       | 61      | .       | .       | .       | .       | 55     |       |
|  | Importo  | 20.676    | 2.085   | 2.829   | 2.593   | 1.457   | 3.115     | 3.710     | 583       | .       | .       | .       | .       | .       | 510    |       |
|  | Aziende  | 49        | 5       | 6       | 4       | .       | 1         | 5         | 5         | 5       | 4       | 6       | 4       | 4       | 5      |       |
|  | Informatica e attività connesse  | Ore       | 4.683   | 469     | 525     | 371     | .         | 115       | 2.115     | 2.271   | 2.390   | 614     | 1.005   | 945     | 1.320  | 1.366 |
|  | Importo  | 40.901    | 4.431   | 4.879   | 3.209   | 28      | 929       | 20.710    | 21.198    | 21.574  | 5.392   | 10.121  | 8.933   | 12.251  | 13.155 |       |
|  | Aziende  | 267       | 27      | 32      | 31      | 23      | 25        | 26        | 26        | 23      | 24      | 24      | 23      | 13      | 22     |       |
|  | Attività di servizi alle imprese   | Ore       | 102.019 | 8.729   | 10.927  | 9.629   | 11.819    | 15.310    | 10.118    | 10.998  | 10.755  | 4.331   | 2.906   | 3.742   | 7.990  | 2.276 |
|  | Importo  | 848.197   | 74.669  | 90.765  | 81.684  | 96.380  | 119.775   | 83.296    | 88.472    | 81.349  | 36.948  | 27.687  | 32.803  | 60.515  | 21.578 |       |
| Istruzione   | Aziende  | 3         | .       | .       | .       | .       | .         | .         | .         | .       | .       | .       | .       | .       |        |       |
|  | Istruzione   | Ore       | 344     | .       | .       | .       | .         | .         | .         | .       | .       | .       | .       | .       |        |       |
|  | Importo  | 3.042     | .       | .       | .       | .       | .         | .         | .         | .       | .       | .       | .       | .       |        |       |
| Sanità e assistenza sociale  | Aziende  | 19        | 2       | 2       | 2       | 2       | 1         | 2         | 2         | 3       | 2       | 2       | 1       | 2       |        |       |
|  | Sanità e assistenza sociale  | Ore       | 1.444   | 90      | 214     | 204     | 178       | 63        | 87        | 101     | 189     | 130     | 138     | 173     | 502    |       |
|  | Importo  | 12.263    | 874     | 1.688   | 1.679   | 1.447   | 523       | 763       | 984       | 1.636   | 1.100   | 1.285   | 1.496   | 4.221   |        |       |
| Altri servizi pubblici, sociali e personali                                | Aziende  | 24        | 2       | 2       | 2       | 2       | 2         | 3         | 3         | 2       | 2       | 2       | 1       | 1       |        |       |
|  | Smaltimento dei rifiuti solidi, delle acque di scarico e simili                                | Ore       | 1.314   | 157     | 202     | 324     | 60        | 245       | 148       | 167     | 65      | 165     | 57      | 8       | 12     |       |
|  | Importo  | 11.313    | 1.372   | 1.636   | 2.598   | 564     | 2.252     | 1.367     | 2.200     | 984     | 1.470   | 521     | 65      | 96      |        |       |
|  | Aziende  | 4         | .       | .       | .       | .       | .         | .         | .         | .       | .       | .       | .       | .       |        |       |
|  | Attività di organizzazioni associative   | Ore       | 1.052   | .       | .       | .       | .         | .         | .         | .       | .       | .       | .       | .       |        |       |
|  | Importo  | 8.822     | .       | .       | .       | .       | .         | .         | .         | .       | .       | .       | .       | .       |        |       |
|  | Aziende  | 3         | .       | .       | .       | 1       | 1         | 1         | 1         | .       | 1       | 2       | 2       | 3       |        |       |
|  | Attività ricreative, culturali e sportive  | Ore       | 376     | .       | .       | .       | 79        | 153       | 135       | 17      | .       | 121     | 282     | 292     | 637    |       |
|  | Importo  | 3.297     | .       | .       | .       | 684     | 1.325     | 1.168     | 4         | .       | 1.194   | 2.800   | 2.721   | 5.754   |        |       |
|  | Aziende  | 29        | 3       | 3       | 4       | 3       | 4         | 7         | 5         | 2       | .       | 1       | 1       | 1       |        |       |
|  | Servizi alle famiglie  | Ore       | 2.499   | 226     | 325     | 246     | 132       | 432       | 564       | 338     | 98      | .       | 16      | 60      | 44     |       |
|  | Importo  | 19.869    | 1.695   | 2.436   | 1.829   | 972     | 3.669     | 4.184     | 2.281     | 643     | .       | 110     | 413     | 303     |        |       |
| Totale Generale  | Aziende  | 3.185     | 292     | 294     | 298     | 247     | 315       | 340       | 342       | 312     | 310     | 265     | 214     | 143     |        |       |
|  | Ore  | 860.282   | 68.061  | 82.268  | 70.383  | 55.466  | 107.700   | 110.162   | 112.764   | 102.638 | 73.909  | 44.628  | 43.885  | 50.143  |        |       |
|  | Importo  | 7.975.528 | 646.298 | 763.149 | 689.460 | 514.861 | 1.003.019 | 1.050.191 | 1.080.077 | 961.273 | 700.926 | 431.435 | 403.639 | 460.570 |        |       |

**Tavola 10/b.8 - Cassa Integrazione Guadagni liquidata per sezione e causa (importi cumulati gennaio - settembre 2013)**

|  |                   | Causa di forza<br>maggiore | Situazioni<br>temporanee di<br>mercato | Riqualificazione del<br>personale | Crisi economica,<br>ristrutturazioni e<br>riconversioni<br>aziendali | Stato di<br>ristrutturazione | Arretrati | Totale    |
|--|-------------------|----------------------------|--|-----------------------------------|--|------------------------------|-----------|-----------|
| <b>Agricoltura, caccia e silvicoltura</b>  | Totale Aziende    | 5                          | .                                      | .                                 | .  | .                            | .         | 5         |
|  | Ore liquidate     | 517                        | .                                      | .                                 | .  | .                            | .         | 517       |
|  | Importo liquidato | 3.784                      | .                                      | .                                 | .  | .                            | 0         | 3.784     |
| <b>Attività manifatturiere</b>   | Totale Aziende    | 11                         | 127                                    | .                                 | 7  | .                            | .         | 145       |
|  | Ore liquidate     | 4.717                      | 304.355                                | .                                 | 75.648   | .                            | .         | 384.720   |
|  | Importo liquidato | 45.059                     | 2.939.054                              | .                                 | 709.312  | .                            | 1.664     | 3.695.089 |
| <b>Costruzioni</b>   | Totale Aziende    | 122                        | 59                                     | .                                 | .  | .                            | .         | 181       |
|  | Ore liquidate     | 83.148                     | 33.944                                 | .                                 | .  | .                            | .         | 117.092   |
|  | Importo liquidato | 843.144                    | 329.761                                | .                                 | .  | .                            | -649      | 1.172.255 |
| <b>Commercio all'ingrosso e al dettaglio; riparazione di autoveicoli, moto-cicli e di beni personali e per la casa</b> | Totale Aziende    | 6                          | 99                                     | .                                 | .  | .                            | .         | 105       |
|  | Ore liquidate     | 1.869                      | 60.910                                 | .                                 | .  | .                            | .         | 62.779    |
|  | Importo liquidato | 16.579                     | 543.574                                | .                                 | .  | .                            | 283       | 560.436   |
| <b>Alberghi e ristoranti</b>   | Totale Aziende    | .                          | 6                                      | .                                 | .  | .                            | .         | 6         |
|  | Ore liquidate     | .                          | 4.629                                  | .                                 | .  | .                            | .         | 4.629     |
|  | Importo liquidato | .                          | 37.437                                 | .                                 | .  | .                            | 139       | 37.576    |
| <b>Trasporti, magazzinaggio e comunicazioni</b>  | Totale Aziende    | 3                          | 13                                     | .                                 | .  | .                            | .         | 16        |
|  | Ore liquidate     | 1.820                      | 9.560                                  | .                                 | .  | .                            | .         | 11.380    |
|  | Importo liquidato | 18.487                     | 90.381                                 | .                                 | .  | .                            | -95       | 108.773   |
| <b>Attività finanziarie</b>  | Totale Aziende    | .                          | 6                                      | .                                 | 1  | .                            | .         | 7         |
|  | Ore liquidate     | .                          | 1.983                                  | .                                 | 7.309  | .                            | .         | 9.292     |
|  | Importo liquidato | .                          | 19.549                                 | .                                 | 70.974   | .                            | 0         | 90.523    |
| <b>Attività immobiliari, noleggio, informatica, ricerca, servizi alle imprese</b>                                      | Totale Aziende    | 8                          | 57                                     | .                                 | 2  | .                            | .         | 67        |
|  | Ore liquidate     | 6.815                      | 73.342                                 | .                                 | 2.615  | .                            | .         | 82.772    |
|  | Importo liquidato | 66.947                     | 597.639                                | .                                 | 22.947   | .                            | 271       | 687.805   |
| <b>Sanità e assistenza sociale</b>   | Totale Aziende    | 1                          | 3                                      | .                                 | .  | .                            | .         | 4         |
|  | Ore liquidate     | 427                        | 1.001                                  | .                                 | .  | .                            | .         | 1.428     |
|  | Importo liquidato | 3.541                      | 8.739                                  | .                                 | .  | .                            | 46        | 12.326    |
| <b>Altri servizi pubblici, sociali e personali</b>   | Totale Aziende    | 2                          | 12                                     | .                                 | .  | .                            | .         | 14        |
|  | Ore liquidate     | 827                        | 3.449                                  | .                                 | .  | .                            | .         | 4.276     |
|  | Importo liquidato | 7.542                      | 28.894                                 | .                                 | .  | .                            | 970       | 37.406    |
| <b>Totale Generale</b>   | Totale Aziende    | 158                        | 382                                    | .                                 | 10   | .                            | .         | 550       |
|  | Ore liquidate     | 100.138                    | 493.174                                | .                                 | 85.572   | .                            | .         | 678.884   |
|  | Importo liquidato | 1.005.084                  | 4.595.026                              | .                                 | 803.233  | .                            | 2.629     | 6.405.971 |

**Tavola 10/b.9 - Indennità Economica Speciale (importi in euro)**

|                                 | 2011    | 2012   | 2013 |       |       |     |     |     |       |     |     |       |
|---------------------------------|---------|--------|------|-------|-------|-----|-----|-----|-------|-----|-----|-------|
|                                 |         |        | 2012 |       | 2013  |     |     |     |       |     |     |       |
|                                 |         |        | Dic  | Gen   | Feb   | Mar | Apr | Mag | Ago   | Set | Ott |       |
| <b>Casi</b>                     | 778     | 43     | 1    | 1     | 2     | 2   | 1   | 1   | 2     | 1   | 1   | 11    |
| <b>Giorni</b>                   | 13.760  | 614    | 9    | 23    | 30    | 11  | 2   | 8   | 39    | 3   | 11  | 127   |
| <b>Ore</b>                      | 92.347  | 4.114  | 67   | 172   | 225   | 82  | 15  | 60  | 292   | 22  | 82  | 950   |
| <b>Ore effettiv. lavorabili</b> | 1.853   | 1.710  | 128  | 165   | 143   | 150 | 158 | 158 | 158   | 150 | 165 | 1.245 |
| <b>Importo</b>                  | 763.974 | 34.827 | 677  | 1.726 | 2.057 | 757 | 123 | 445 | 2.367 | 194 | 612 | 8.281 |

**Glossario****CASSA INTEGRAZIONE GUADAGNI**

Lo strumento attraverso il quale lo stato interviene a sostegno delle imprese che, per causa di forza maggiore o per situazioni temporanee di mercato o per crisi economiche/ristrutturazioni/riconversioni aziendali, sono costrette a contrarre o sospendere momentaneamente l'attività produttiva. Legge 28 ottobre 1975 n. 37 e successive integrazioni o modifiche.

**LAVORATORI COINVOLTI**

Lavoratori che hanno usufruito almeno di 1 ora o superiori di Cassa Integrazione Guadagni.

**INDENNITA' ECONOMICA SPECIALE**

Strumento a favore dei lavoratori interessati da processi di riduzione del personale o cessazione dell'attività aziendale posti in stato di mobilità, disciplinato dalla Legge 29 settembre 1986 n. 108.