



REPUBBLICA DI SAN MARINO

UFFICIO PROGRAMMAZIONE ECONOMICA
E CENTRO ELABORAZIONE DATI E STATISTICA

BOLLETTINO DI STATISTICA

IV TRIMESTRE 2009



UPECEDS

AVVERTENZE

Nelle tavole statistiche sono state utilizzate le seguenti convenzioni:

- Un puntino (.)** Quando il fenomeno esiste, ma i dati non si conoscono per qualsiasi ragione.
- Arrotondamenti** Per effetto degli arrotondamenti operati direttamente dall'elaboratore, i dati delle tavole possono non coincidere tra loro per qualche unità in più o in meno. Per lo stesso motivo, non sempre è stato possibile realizzare la quadratura verticale o orizzontale nell'ambito della stessa tavola.
- Dati rettificati** I dati contenuti in precedenti pubblicazioni che non concordano con quelli della presente edizione si intendono rettificati.

Impaginazione	Ci scusiamo per alcune imprecisioni nell'impaginazione, dovute al nuovo software di pubblicazione dei dati.
----------------------	---

Bollettino di Statistica

IV trimestre 2009

Responsabile: Giuseppe Franciosi

Collaboratori: Mauro Sammaritani

Simona Tamagnini

Costo di una copia: 10 Euro

Costo dell'abbonamento annuale: 30 Euro

Ufficio Programmazione Economica e Centro Elaborazione Dati e Statistica

Via 28 Luglio, 192 - 47893 Borgo Maggiore (Repubblica di San Marino)

Tel. 0549 885150 - Fax 0549 885154 - International area code (+) 378

Sito web: <http://www.statistica.sm>

E- mail: statistica.upeceds@pa.sm

Stampa:



RIPRODUZIONI EDITORIALI DELLO STATO

DIPARTIMENTO AFFARI INTERNI VIA DELLA CAPANNACCIA 13 SAN MARINO - 0549/882285

Si autorizza la riproduzione a fini non commerciali e con citazione della fonte.

INDICE

Capitolo	pagina
1 – Meteorologia	05
1.1 Temperature medie (gradi centigradi)	05
1.2 Precipitazioni (in millimetri)	05
1.3 Umidità relativa (in percentuale)	05
1.4 Venti (frequenza in giorni)	06
Glossario	06
2 – Popolazione	07
2.1 Bilancio demografico (movimento della popolazione residente)	07
2.2 Matrimoni per rito	07
2.3 Movimento naturale della popolazione residente	08
2.4 Nuclei famigliari per numero di componenti	08
2.5 Movimento migratorio - iscritti (immigrazione)	09
2.6 Movimento migratorio - cancellati (emigrazione)	10
2.7 Popolazione residente per Castello	11
2.8 Popolazione presente per cittadinanza	12
Glossario	12
3 - Sanità	13
3.1 Notifiche di malattie infettive e diffuse per diagnosi	13
3.2 Morti per causa	15
Glossario	15
4 - Giustizia	17
4.1 Protesti per titoli e attività del Protestato	17
4.2 Protesti dei titoli di credito per taglio	18
5 - Imprese	19
5.1 Numero di imprese per sezione di attività economica	19
5.2 Media addetti/imprese per sezione	19
5.3 Numero di imprese per forma giuridica	20
5.4 Agricoltura: imprese per forma giuridica	21
5.5 Agricoltura: dipendenti per forma giuridica e sesso	21
5.6 Agricoltura: attività per sezione, divisione e gruppo	21
5.7 Industrie Manifatturiere: imprese per forma giuridica	22
5.8 Industrie Manifatturiere: dipendenti per forma giuridica e sesso	22
5.9 Industrie Manifatturiere: attività per sezione, sottosezione e divisione	22
5.10 Costruzioni e Impianti: imprese per forma giuridica	25
5.11 Costruzioni e Impianti: dipendenti per forma giuridica e sesso	25
5.12 Costruzioni e Impianti: attività per sezione, divisione e gruppo	25
5.13 Commercio: imprese per forma giuridica	26
5.14 Commercio: dipendenti per forma giuridica e sesso	26
5.15 Commercio: attività per sezione e divisione	26
5.16 Alberghi e ristoranti: imprese per forma giuridica	27
5.17 Alberghi e ristoranti: dipendenti per forma giuridica e sesso	27
5.18 Alberghi e ristoranti: attività per sezione, divisione e gruppo	27
5.19 Trasporti e Comunicazioni: imprese per forma giuridica	28
5.20 Trasporti e Comunicazioni: dipendenti per forma giuridica e sesso	28
5.21 Trasporti e Comunicazioni: attività per sezione, divisione e gruppo	28
5.22 Attività finanziarie: imprese per forma giuridica	29
5.23 Attività finanziarie: dipendenti per forma giuridica e sesso	29
5.24 Attività finanziarie: attività per sezione, divisione e gruppo	29
5.25 Attività immobiliari, informatica, servizi alle imprese: imprese per forma giuridica	30
5.26 Attività immobiliari, informatica, servizi alle imprese: dipendenti per forma giuridica e sesso	30
5.27 Attività immobiliari, informatica, servizi alle imprese: attività per sezione, divisione e gruppo	31
5.28 Istruzione: imprese per forma giuridica	31
5.29 Istruzione: dipendenti per forma giuridica e sesso	31
5.30 Istruzione: attività per sezione, divisione e gruppo	32
5.31 Sanità e sicurezza sociale: imprese per forma giuridica	32
5.32 Sanità e sicurezza sociale: dipendenti per forma giuridica e sesso	32

5.33	Sanità e sicurezza sociale: attività per sezione, divisione e gruppo	32
5.34	Altri servizi: imprese per forma giuridica	33
5.35	Altri servizi: dipendenti per forma giuridica e sesso	33
5.36	Altri servizi: attività per sezione, divisione e gruppo	33
5.37	Imprese per Castello e sezione di attività economica	35
5.38	Imprese per sezione e fasce di dipendenti	35
5.39	Sottosezioni delle "Industrie Manifatturiere" per fasce di dipendenti	36
	Glossario	36
6 - Turismo		37
6.1	Arrivi e presenze negli esercizi alberghieri e negli esercizi complementari	37
6.2	Afflusso turistico	38
	Glossario	38
7 - Costruzioni		39
7.1	Movimento edilizio (Progetti approvati)	39
	Glossario	39
8 - Trasporti		40
8.1	Movimento veicoli secondo la categoria	40
8.2	Movimento patenti di guida	40
8.3	Immatricolazioni di autoveicoli nuovi - per marca	41
8.4	Immatricolazioni di autoveicoli usati - per marca	42
8.5	Immatricolazioni di autoveicoli - per cilindrata	43
	Glossario	43
9 - Prezzi		44
9.1	Numeri indici dei prezzi al consumo a San Marino per le famiglie di operai e impiegati (capitoli)	44
9.2	Numeri indici dei prezzi al consumo a San Marino per le famiglie di operai e impiegati (categorie)	45
10 - Consumi di prodotti agricoli controllati		46
10.1	Macellazione bestiame	46
10.2	Carne macellata	46
10.3	Latte e prodotti caseari controllati	47
	Glossario	47
11 - Lavoro		48
11.1	Forze di lavoro	48
11.2	Lavoratori per fascia d'età	48
11.3	Lavoratori indipendenti per ramo di attività economica	49
11.4	Lavoratori indipendenti (che esercitano l'attività in modo prevalente)	49
11.5	Lavoratori dipendenti del settore privato per ramo di attività economica	50
11.6	Lavoratori dipendenti del settore pubblico allargato per Ente di appartenenza	51
11.7	Lavoratori dipendenti Privati per qualifica	52
11.8	Lavoratori dipendenti Privati Totali per qualifica e ramo di attività economica	53
11.9	Lavoratori dipendenti Pubblici per qualifica	54
11.10	Lavoratori dipendenti Pubblici per qualifica ed Ente di appartenenza	55
11.11	Lavoratori dipendenti Privati per qualifica e posizione anagrafica	57
11.12	Lavoratori dipendenti Pubblici per qualifica e posizione anagrafica	57
11.13	Lavoratori dipendenti Privati Totali per grado di istruzione e ramo	58
11.14	Lavoratori dipendenti Pubblici per grado di istruzione ed Ente	59
11.15	Lavoratori dipendenti Totali "part-time" per ramo di attività economica	59
11.16	Lavoratori dipendenti Totali "part-time" per qualifica e settore	60
	Glossario	60
11/a - Disoccupazione		61
11/a.1	Iscrizioni totali e plurime nelle liste di avviamento al lavoro per classe e categoria professionale	61
11/a.2	Iscrizioni totali e plurime nelle graduatorie per l'insegnamento	63
11/a.3	Riepilogo: iscrizioni totali e plurime nelle liste di avviamento al lavoro e nelle graduatorie scolastiche per l'insegnamento	63
11/a.4	Iscrizioni totali per classe	64
11/a.5	Disoccupati totali per classe	64
11/a.6	Disoccupati totali per classe e categoria professionale	65
11/a.7	Disoccupati totali nelle graduatorie per l'insegnamento	66

11/a.8	Riepilogo: disoccupati totali nelle liste di avviamento al lavoro e nelle graduatorie per l'insegnamento	66
11/a.9	Disoccupati totali per titolo di studio	67
11/a.10	Disoccupati totali per fasce di età	70
11/a.11	Iscrizioni totali per grado di istruzione	71
11/a.12	Iscrizioni totali nelle liste di avviamento al lavoro e nelle graduatorie per l'insegnamento per categoria professionale	72
11/a.13	Iscrizioni totali per gruppi di età	73
11/a.14	Iscrizioni totali per cittadinanza	73
11/a.15	Tassi	74
	Glossario	74

11/b – Cassa Integrazione Guadagni, Indennità Economica Speciale, Conflitti di lavoro 75

11/b.1	Cassa Integrazione Guadagni autorizzata - totali	75
11/b.2	Cassa Integrazione Guadagni autorizzata per causa	75
11/b.3	Cassa Integrazione Guadagni autorizzata per ramo e classe di attività economica	76
11/b.4	Cassa Integrazione Guadagni autorizzata per ramo e causa	78
11/b.5	Cassa Integrazione Guadagni liquidata - totali	79
11/b.6	Cassa Integrazione Guadagni liquidata per causa	79
11/b.7	Cassa Integrazione Guadagni liquidata per ramo e classe di attività economica	80
11/b.8	Cassa Integrazione Guadagni liquidata per ramo e causa	84
11/b.9	Indennità Economica Speciale	85
	Glossario	85

1 - Meteorologia (*)

Tavola 1.1 - Temperature medie (gradi centigradi)

		2007		2008		2009												
						2008					2009							
						Dic	Gen	Feb	Mar	Apr	Mag	Giu	Lug	Ago	Set	Ott	Nov	Dic
Città	Max	18	18	8	6	8	13	16	24	24	29	29	24	18	13	8	18	
	Min	11	10	3	1	1	5	9	14	16	18	20	16	10	7	2	10	
	Extremo Max	37	34	13	12	14	18	23	33	32	34	34	30	26	21	16	34	
	Extremo Min	-3	-5	-3	-6	-5	0	6	0	10	0	0	13	3	4	-6	-6	

Tavola 1.2 - Precipitazioni (in millimetri)

		2007		2008		2009												
						2008					2009							
						Dic	Gen	Feb	Mar	Apr	Mag	Giu	Lug	Ago	Set	Ott	Nov	Dic
Città	Quantità	1.195	1.567	318	75	68	109	86	64	97	24	13	7	199	62	377	1.181	
	Frequenza	110	157	19	21	18	12	17	9	16	4	6	8	16	14	21	162	
	Max giorn.	144	230	181	29	16	44	21	48	32	16	7	4	101	23	200	200	

Tavola 1.3 - Umidità relativa (in percentuale)

		2007		2008		2009												
						2008					2009							
						Dic	Gen	Feb	Mar	Apr	Mag	Giu	Lug	Ago	Set	Ott	Nov	Dic
Città	Media	59	62	76	79	65	57	75	49	58	51	51	64	66	77	77	64	
	Min	13	6	25	16	18	10	18	15	20	20	19	22	19	31	31	10	
	Max	100	100	100	100	100	100	100	100	100	99	100	100	100	100	100	100	

Tavola 1.4 - Venti (Frequenze in giorni)

Città		2007		2008												2009	
		2007	2008	2008						2009						2009	2009
				Dic	Gen	Feb	Mar	Apr	Mag	Giu	Lug	Ago	Set	Ott	Nov	Dic	
	<3.7	5	52	17	0	0	0	0	0	0	0	0	1	1	0	4	6
	3.7-12	270	250	10	26	21	21	26	28	24	19	28	24	26	23	18	284
	>12	59	64	4	4	7	10	4	3	6	3	2	5	4	6	9	63
	Estremo Max Km/h	25	24	16	22	18	21	16	20	20	19	16	15	17	17	26	26

Glossario

TEMPERATURA

Il livello termico dell'atmosfera esistente in un punto ed in un determinato momento. La temperatura estrema è rispettivamente la più alta e la più bassa verificatisi in ciascun periodo di riferimento. La temperatura minima e massima è data dalla media aritmetica delle temperature giornaliereminime e massime

PRECIPITAZIONE

La quantità di particelle di acqua, liquide(piovoggine, pioggia, rovescio, temporale, rugiada, e brina) e/o solide (neve e grandine) espresse in millimetri.

UMIDITA'

Per umidità relativa si intende il rapporto tra la quantità di vapore acqueo contenuto nell'atmosfera e la quantità massima che potrebbe esservi contenuta, alla stessa temperatura, in condizioni di saturazione.

VENTI

Nei venti con velocità inferiore a km 3,7 (2 nodi orari a mt.1852 metri-ora) sono comprese le calme

2 - Popolazione

Tavola 2.1 - Bilancio Demografico (movimento della popolazione residente)

		2007		2008		2009											
						2009											
						Dic	Gen	Feb	Mar	Apr	Mag	Giu	Lug	Ago	Set	Ott	Nov
Popolazione Residente ad inizio periodo	M	14.924	15.122	15.326	15.343	15.366	15.381	15.404	15.405	15.418	15.421	15.438	15.459	15.475	15.484	15.515	15.343
	F	15.444	15.670	15.916	15.926	15.934	15.947	15.969	15.976	15.989	16.013	16.045	16.058	16.063	16.075	16.088	15.926
	Totale	30.368	30.792	31.242	31.269	31.300	31.328	31.373	31.381	31.407	31.434	31.483	31.517	31.538	31.559	31.603	31.269
Saldo Movimento Naturale	M	21	75	1	9	-4	1	-5	5	-6	4	7	5	3	13	4	36
	F	46	84	-1	-2	0	-3	2	4	16	18	6	-6	2	-3	3	37
	Totale	67	159	0	7	-4	-2	-3	9	10	22	13	-1	5	10	7	73
Saldo Movimento Migratorio	M	175	146	16	14	19	21	6	8	9	13	14	11	6	18	13	152
	F	178	172	11	10	13	24	5	9	8	14	7	11	10	16	9	136
	Totale	353	318	27	24	32	45	11	17	17	27	21	22	16	34	22	288
Incremento / Decremento	M	198	221	17	23	15	23	1	13	3	17	21	16	9	31	17	189
	F	226	256	10	8	13	22	7	13	24	32	13	5	12	13	12	174
	Totale	424	477	27	31	28	45	8	26	27	49	34	21	21	44	29	363
Popolazione Residente a fine periodo *	M	15.122	15.343	15.343	15.366	15.381	15.404	15.405	15.418	15.421	15.438	15.459	15.475	15.484	15.515	15.532	15.532
	F	15.670	15.926	15.926	15.934	15.947	15.969	15.976	15.989	16.013	16.045	16.058	16.063	16.075	16.088	16.100	16.100
	Totale	30.792	31.269	31.269	31.300	31.328	31.373	31.381	31.407	31.434	31.483	31.517	31.538	31.559	31.603	31.632	31.632
* di cui Forensi	M	2.465	2.584	2.584	2.598	2.619	2.638	2.642	2.647	2.658	2.672	2.683	2.694	2.693	2.700	2.713	2.713
	F	1.772	1.912	1.912	1.920	1.932	1.951	1.957	1.960	1.971	1.988	1.991	2.001	2.008	2.022	2.034	2.034
	Totale	4.237	4.496	4.496	4.518	4.551	4.589	4.599	4.607	4.629	4.660	4.674	4.695	4.701	4.722	4.747	4.747

Tavola 2.2 - Matrimoni per Rito

	2007		2008		2009												
					2009												
					Dic	Gen	Feb	Mar	Apr	Mag	Giu	Lug	Ago	Set	Ott	Nov	Dic
		1	1	.	.	.	1	1
Religioso	91	69	3	1	3	1	3	7	8	12	5	19	12	3	2	76	
Civile	118	122	6	5	8	10	9	14	11	20	19	22	19	5	10	152	
Non specificato	6	10	1	1	.	.	1	1	2	2	2	9	
Totale	216	202	10	7	11	12	13	21	19	32	24	42	33	10	14	238	

Tavola 2.3 - Movimento Naturale della popolazione residente

		2007		2008		2009											2009
						2008											
						2009											
				Dic	Gen	Feb	Mar	Apr	Mag	Giu	Lug	Ago	Set	Ott	Nov	Dic	
Nati Vivi	M	141	169	16	18	6	18	7	14	8	12	17	15	13	22	13	163
	F	151	180	11	13	13	9	10	10	20	21	12	9	10	7	9	143
	Totale	292	349	27	31	19	27	17	24	28	33	29	24	23	29	22	306
Nati Morti	M
	F
	Totale
Morti entro il primo anno di vita	M
	F	.	1
	Totale	.	1
Morti	M	120	94	15	9	10	17	12	9	14	8	10	10	10	9	9	127
	F	105	96	12	15	13	12	8	6	4	3	6	15	8	10	6	106
	Totale	225	190	27	24	23	29	20	15	18	11	16	25	18	19	15	233

Tavola 2.4 - Nuclei famigliari per numero di componenti

	2007		2008		2009											
					2008											
					2009											
				Dic	Gen	Feb	Mar	Apr	Mag	Giu	Lug	Ago	Set	Ott	Nov	Dic
ND componente	16	14	14	14	12	12	12	12	12	12	12	12	12	12	12	12
1 componente	4.153	4.243	4.243	4.248	4.262	4.291	4.310	4.329	4.339	4.333	4.345	4.355	4.377	4.378	4.391	4.391
2 componenti	3.693	3.752	3.752	3.749	3.747	3.743	3.762	3.760	3.762	3.777	3.775	3.778	3.787	3.795	3.800	3.800
3 componenti	2.646	2.709	2.709	2.717	2.717	2.720	2.709	2.720	2.723	2.722	2.727	2.728	2.741	2.735	2.740	2.740
4 componenti	2.084	2.100	2.100	2.101	2.110	2.111	2.107	2.104	2.102	2.115	2.112	2.110	2.100	2.112	2.111	2.111
5 o più componenti	543	546	546	547	544	546	546	544	545	541	546	548	546	546	545	545
Media del num. dei componente	2,34	2,33	2,33	2,33	2,33	2,33	2,33	2,33	2,32	2,33	2,33	2,32	2,32	2,32	2,32	2,32
Num. di nuclei famigliari	13.135	13.364	13.364	13.376	13.392	13.423	13.446	13.469	13.483	13.500	13.517	13.531	13.563	13.578	13.599	13.599

Tavola 2.5 - Movimento Migratorio / Iscritti (immigrazione)

		2007	2008	2009														
				2008 2009														
				Dic	Gen	Feb	Mar	Apr	Mag	Giu	Lug	Ago	Set	Ott	Nov	Dic		
Italia	Rimini	M	117	82	12	7	17	10	2	6	6	7	11	6	11	6	5	94
		F	120	99	8	9	12	10	2	3	5	11	7	2	5	10	7	83
		Totale	237	181	20	16	29	20	4	9	11	18	18	8	16	16	12	177
		M	9	11	1	2	1	2	1	.	2	2	.	.	.	1	6	17
		F	12	12	.	1	.	3	.	2	1	1	1	2	1	1	4	17
		Totale	21	23	1	3	1	5	1	2	3	3	1	2	1	2	10	34
		M	34	31	4	2	6	3	1	.	2	1	.	3	.	7	2	27
		F	27	29	2	3	5	3	2	2	1	3	.	5	3	3	1	31
		Totale	61	60	6	5	11	6	3	2	3	4	.	8	3	10	3	58
		M	3	3
		F	3	4
		Totale	6	7
		M	.	1	1	.	.	1
		F	2	3	1
		Totale	2	4	1	1	.	1
		M	1	3	1	.	.	1	.	1	2
		F	2	2	.	1	1	4
		Totale	3	3	1	.	.	1	.	3	.	1	1	6
	M	7	3	1	.	.	1	.	.	1	.	.	1	1	2	.	6	
	F	5	5	1	.	.	1	1	2	1	.	5	
	Totale	12	8	2	.	.	2	.	.	1	.	.	2	3	3	.	11	
	M	19	22	2	5	1	3	1	.	4	5	4	3	1	2	3	32	
	F	15	21	1	.	3	5	1	1	1	2	1	3	2	1	2	22	
	Totale	34	43	3	5	4	8	2	1	5	7	5	6	3	3	5	54	
	M	190	156	21	16	25	20	5	7	15	15	15	13	14	18	16	179	
	F	186	173	13	13	20	22	5	10	8	18	10	13	13	16	14	162	
	Totale	376	329	34	29	45	42	10	17	23	33	25	26	27	34	30	341	
	M	1	
	Totale	1	
	M	1	1	.	.	1	
	F	1	1	.	.	1	
	Totale	2	2	.	.	2	
	M	3	1	.	1	.	1	.	1	.	.	.	1	1	.	.	5	
	F	5	10	3	1	2	.	2	.	1	1	.	7	
	Totale	8	11	3	2	.	1	.	1	2	.	2	1	2	1	.	12	
	M	5	1	.	1	.	1	.	1	.	.	.	1	2	.	.	6	
	F	6	10	3	1	2	.	2	.	2	1	.	8	
	Totale	11	11	3	2	.	1	.	1	2	.	2	1	4	1	.	14	
	M	2	3	1	.	1	.	1	2	1	.	1	7	
	F	8	6	1	.	.	1	1	2	
	Totale	10	9	1	.	.	1	2	.	1	.	1	2	1	.	1	9	
	M	2	2	1	1	
	F	1	1	
	Totale	2	2	2	2	
	M	12	19	.	.	3	1	1	2	.	2	1	.	2	2	2	16	
	F	18	20	.	1	.	1	3	2	4	2	1	2	2	3	2	23	
	Totale	30	39	.	1	3	2	4	4	4	4	2	2	4	5	4	39	
	M	16	24	.	.	3	1	2	3	1	2	2	2	3	2	3	24	
	F	26	26	1	1	.	2	4	3	4	2	1	2	2	3	2	26	
	Totale	42	50	1	1	3	3	6	6	5	4	3	4	5	5	5	50	
	M	211	181	21	17	28	22	7	11	16	17	17	16	19	20	19	209	
	F	218	209	17	15	20	24	9	13	14	20	13	15	17	20	16	196	
	Totale	429	390	38	32	48	46	16	24	30	37	30	31	36	40	35	405	

Tavola 2.6 - Movimento Migratorio / Cancellati (Emigrazione)

		2007	2008	2009												2009	
				Dic												Dic	
				Gen	Feb	Mar	Apr	Mag	Giu	Lug	Ago	Set	Ott	Nov	Dic		
Rimini	M	2	12	3	1	2	2	3	1	.	1	10	
	F	6	13	3	2	2	.	2	1	1	2	4	3	1	.	3	21
	Totale	8	25	6	2	2	.	2	1	2	4	6	6	2	.	4	31
Forlì	M	.	1	.	1	.	.	1	.	.	1	3
	F	.	1	.	1	.	.	1	.	1	3
	Totale	.	2	.	2	.	.	2	.	1	1	6
Pesaro Urbino	M	3	.	.	.	2	1	3
	F	4	.	.	.	1	1	2
	Totale	7	.	.	.	3	2	5
Ravenna	M	2	1	.	.	3
	F	2
	Totale	2	.	.	.	2	1	.	.	3
Italia	Genova	M	1	1
	Totale	1	1
Milano	M	1
	Totale	1
Roma	M	1	1	.	.	.	1	.	.	3
	F	.	1
	Totale	.	1	1	1	.	.	.	1	.	.	3
Altri	M	4	5	1	.	1	.	.	.	1	.	.	.	1	.	.	3
	F	2	6	2	.	.	.	1	1
	Totale	6	11	3	.	1	.	1	.	1	.	.	.	1	.	.	4
Totale	M	10	18	4	1	5	.	1	1	3	3	3	3	4	.	2	26
	F	14	21	5	3	3	.	4	1	2	2	5	3	1	.	3	27
	Totale	24	39	9	4	8	.	5	2	5	5	8	6	5	.	5	53
Altri	M	.	1	1	1	.	.	2
	F	.	1	2	.	1	3
	Totale	.	2	1	3	.	1	5
Unione Europea	M	.	1	1	1	.	.	2
	F	.	1	2	.	1	3
	Totale	.	2	1	3	.	1	5
Argentina	M	1	1	1
	F	.	2	1	1
	Totale	1	2	2	2
Altri	M	25	16	1	2	4	1	.	1	4	.	.	2	8	2	4	28
	F	26	13	1	2	4	.	.	3	4	3	1	1	4	4	3	29
	Totale	51	29	2	4	8	1	.	4	8	3	1	3	12	6	7	57
Extra Unione Europea	M	26	16	1	2	4	1	.	1	4	1	.	2	8	2	4	29
	F	26	15	1	2	4	.	.	3	4	4	1	1	4	4	3	30
	Totale	52	31	2	4	8	1	.	4	8	5	1	3	12	6	7	59
Totale Generale	M	36	35	5	3	9	1	1	3	7	4	3	5	13	2	6	57
	F	40	37	6	5	7	.	4	4	6	6	6	4	7	4	7	60
	Totale	76	72	11	8	16	1	5	7	13	10	9	9	20	6	13	117

Tavola 2.7 - Popolazione Residente per Castello

		2007	2008													2009	
				2008	2009												
				Dic	Gen	Feb	Mar	Apr	Mag	Giu	Lug	Ago	Set	Ott	Nov	Dic	
San Marino	M	2.103	2.116	2.116	2.115	2.115	2.113	2.111	2.115	2.110	2.111	2.109	2.107	2.108	2.112	2.110	2.110
	F	2.283	2.261	2.261	2.251	2.252	2.248	2.245	2.247	2.250	2.254	2.248	2.238	2.243	2.244	2.240	2.240
	Totale	4.386	4.377	4.377	4.366	4.367	4.361	4.356	4.362	4.360	4.365	4.357	4.345	4.351	4.356	4.350	4.350
Acquaviva	M	937	959	959	960	963	966	966	971	974	973	970	972	972	971	971	971
	F	1.010	1.037	1.037	1.035	1.036	1.039	1.038	1.047	1.050	1.053	1.051	1.052	1.053	1.051	1.050	1.050
	Totale	1.947	1.996	1.996	1.995	1.999	2.005	2.004	2.018	2.024	2.026	2.021	2.024	2.025	2.022	2.021	2.021
Borgo Maggiore	M	3.033	3.063	3.063	3.077	3.082	3.081	3.089	3.084	3.087	3.096	3.109	3.118	3.115	3.115	3.120	3.120
	F	3.129	3.195	3.195	3.201	3.204	3.203	3.211	3.209	3.217	3.230	3.241	3.244	3.249	3.248	3.249	3.249
	Totale	6.162	6.258	6.258	6.278	6.286	6.284	6.300	6.293	6.304	6.326	6.350	6.362	6.364	6.363	6.369	6.369
Chiesanuova	M	512	513	513	514	516	518	519	521	520	524	525	526	531	533	530	530
	F	533	521	521	523	524	527	526	529	530	532	532	530	531	529	531	531
	Totale	1.045	1.034	1.034	1.037	1.040	1.045	1.045	1.050	1.050	1.056	1.057	1.056	1.062	1.062	1.061	1.061
Domagnano	M	1.477	1.509	1.509	1.504	1.505	1.508	1.502	1.503	1.502	1.503	1.510	1.512	1.512	1.517	1.519	1.519
	F	1.485	1.526	1.526	1.522	1.519	1.518	1.515	1.514	1.512	1.512	1.517	1.522	1.526	1.532	1.532	1.532
	Totale	2.962	3.035	3.035	3.026	3.024	3.026	3.017	3.017	3.014	3.015	3.027	3.034	3.038	3.049	3.051	3.051
Faetano	M	586	578	578	582	584	580	581	579	584	585	588	585	582	584	586	586
	F	575	578	578	577	581	579	579	581	585	583	582	580	581	583	582	582
	Totale	1.161	1.156	1.156	1.159	1.165	1.159	1.160	1.160	1.169	1.168	1.170	1.165	1.163	1.167	1.168	1.168
Fiorentino	M	1.143	1.176	1.176	1.175	1.174	1.177	1.179	1.183	1.184	1.183	1.179	1.179	1.183	1.187	1.191	1.191
	F	1.168	1.201	1.201	1.204	1.201	1.205	1.215	1.220	1.224	1.225	1.229	1.235	1.232	1.235	1.241	1.241
	Totale	2.311	2.377	2.377	2.379	2.375	2.382	2.394	2.403	2.408	2.408	2.408	2.414	2.415	2.422	2.432	2.432
Montegiardino	M	422	445	445	446	446	447	447	445	446	448	448	449	449	450	452	452
	F	430	445	445	445	446	445	443	443	444	446	446	449	450	448	448	448
	Totale	852	890	890	891	892	892	890	888	890	894	894	898	899	898	900	900
Serravalle	M	4.909	4.984	4.984	4.993	4.996	5.014	5.011	5.017	5.014	5.015	5.021	5.027	5.032	5.046	5.053	5.053
	F	5.057	5.162	5.162	5.176	5.184	5.205	5.204	5.199	5.201	5.210	5.212	5.213	5.210	5.218	5.227	5.227
	Totale	9.966	10.146	10.146	10.169	10.180	10.219	10.215	10.216	10.215	10.225	10.233	10.240	10.242	10.264	10.280	10.280
Totale Generale	M	15.12	15.34	15.34	15.36	15.38	15.40	15.40	15.41	15.42	15.43	15.45	15.47	15.48	15.51	15.53	15.53
	F	15.67	15.92	15.92	15.93	15.94	15.96	15.97	15.98	16.01	16.04	16.05	16.06	16.07	16.08	16.10	16.10
	Totale	30.792	31.269	31.269	31.300	31.328	31.373	31.381	31.407	31.434	31.483	31.517	31.538	31.559	31.603	31.632	31.632

Tavola 2.8 - Popolazione presente per cittadinanza

		2007	2008	2009														
				2008		2009												
				Dic	Gen	Feb	Mar	Apr	Mag	Giu	Lug	Ago	Set	Ott	Nov	Dic		
Popolazione con Residenza anagrafica	Sammarinesi	M	12.657	12.759	12.759	12.768	12.762	12.766	12.763	12.771	12.763	12.766	12.776	12.781	12.791	12.815	12.819	
		F	13.898	14.014	14.014	14.014	14.015	14.018	14.019	14.029	14.042	14.057	14.067	14.062	14.067	14.066	14.066	14.066
		Totale	26.555	26.773	26.773	26.782	26.777	26.784	26.782	26.800	26.805	26.823	26.843	26.843	26.858	26.881	26.885	26.885
	Italiani	M	2.299	2.408	2.408	2.421	2.439	2.455	2.459	2.464	2.475	2.487	2.498	2.508	2.504	2.510	2.522	2.522
		F	1.443	1.557	1.557	1.563	1.575	1.591	1.595	1.599	1.605	1.619	1.619	1.628	1.631	1.642	1.652	1.652
		Totale	3.742	3.965	3.965	3.984	4.014	4.046	4.054	4.063	4.080	4.106	4.117	4.136	4.135	4.152	4.174	4.174
	Altri	M	166	176	176	177	180	183	183	183	183	185	185	186	189	190	191	191
		F	329	355	355	357	357	360	362	361	366	369	372	373	377	380	382	382
		Totale	495	531	531	534	537	543	545	544	549	554	557	559	566	570	573	573
	Totale	M	15.122	15.343	15.343	15.366	15.381	15.404	15.405	15.418	15.421	15.438	15.459	15.475	15.484	15.515	15.532	15.532
		F	15.670	15.926	15.926	15.934	15.947	15.969	15.976	15.989	16.013	16.045	16.058	16.063	16.075	16.088	16.100	16.100
		Totale	30.792	31.269	31.269	31.300	31.328	31.373	31.381	31.407	31.434	31.483	31.517	31.538	31.559	31.603	31.632	31.632
Popolazione Soggiornante	Italiani	M	431	434	434	418	409	404	415	421	421	425	424	425	418	419	418	418
		F	357	357	357	355	352	347	346	343	353	362	365	366	359	359	354	354
		Totale	788	791	791	773	761	751	761	764	774	787	789	791	777	778	772	772
	Altri	M	97	102	102	81	84	99	111	115	114	118	120	118	114	108	102	102
		F	377	416	416	399	415	450	440	448	452	434	402	453	472	469	463	463
		Totale	474	518	518	480	499	549	551	563	566	552	522	571	586	577	565	565
Totale	M	528	536	536	499	493	503	526	536	535	543	544	543	532	527	520	520	
	F	734	773	773	754	767	797	786	791	805	796	767	819	831	828	817	817	
	Totale	1.262	1.309	1.309	1.253	1.260	1.300	1.312	1.327	1.340	1.339	1.311	1.362	1.363	1.355	1.337	1.337	
Popolazione presente	M	15.650	15.879	15.879	15.865	15.874	15.907	15.931	15.954	15.956	15.981	16.003	16.018	16.016	16.042	16.052	16.052	
	F	16.404	16.699	16.699	16.688	16.714	16.766	16.762	16.780	16.818	16.841	16.825	16.882	16.906	16.916	16.917	16.917	
	Totale	32.054	32.578	32.578	32.553	32.588	32.673	32.693	32.734	32.774	32.822	32.828	32.900	32.922	32.958	32.969	32.969	

Glossario

ANAGRAFE DELLA POPOLAZIONE

Il sistema continuo di registrazione della popolazione residente effettuata dall'Ufficio di Stato Civile. Viene continuamente aggiornata tramite iscrizioni per nascita, cancellazioni per morte e iscrizioni/cancellazioni per trasferimento di residenza.

POPOLAZIONE PRESENTE

La popolazione che risiede anagraficamente nel territorio della Repubblica di San Marino unitamente alle persone che nel territorio dimorano (soggiornanti).

POPOLAZIONE RESIDENTE

La popolazione che risiede anagraficamente nel territorio della Repubblica di San Marino.

SALDO MIGRATORIO

L'eccedenza o il deficit di iscrizioni per immigrazione dall'estero rispetto alle cancellazioni per emigrazione verso l'estero.

SALDO NATURALE

L'eccedenza o il deficit di nascite rispetto ai decessi.

UNIONE EUROPEA (UE)

Comprende: Austria, Belgio, Danimarca, Finlandia, Francia, Germania, Grecia, Irlanda, Italia, Lussemburgo, Olanda, Portogallo, Regno Unito, Spagna e Svezia.

3 - SANITÀ

Tavola 3.1 - Notifiche di malattie infettive e diffuse per diagnosi

CLASSE B		2007		2008		2009											
				2008	2009	Feb	Mar	Apr	Mag	Giu	Lug	Ago	Set	Ott	Nov	Dic	
				Dic	Gen												
Brucellosi	M	0	0	0
	F	0	0	0
	Totale	0	0	0	0	0	0	0	0	0	0	0	0	0	0	0	0
Criptococchi	M	0	0	0
	F	0	0	0
	Totale	0	0	0	0	0	0	0	0	0	0	0	0	0	0	0	0
Eritema infettivo (quinta malattia)	M	0	0	0
	F	0	0	0
	Totale	0	0	0	0	0	0	0	0	0	0	0	0	0	0	0	0
Epatite virale	M	2	1	.	.	1	.	2	1	4
	F	0	0	.	.	.	1	1	2	4
	Totale	2	1	0	0	1	1	3	3	0	0	0	0	0	0	0	8
Escherichia coli	M	0	0	0
	F	0	0	0
	Totale	0	0	0	0	0	0	0	0	0	0	0	0	0	0	0	0
Febbre Tifoide	M	0	0	0
	F	0	0	0
	Totale	0	0	0	0	0	0	0	0	0	0	0	0	0	0	0	0
Giardiasi	M	0	0	0
	F	0	0	0
	Totale	0	0	0	0	0	0	0	0	0	0	0	0	0	0	0	0
Impetigine	M	0	0	0
	F	0	0	0
	Totale	0	0	0	0	0	0	0	0	0	0	0	0	0	0	0	0
Infezioni intestinali	M	0	0	0
	F	0	0	0
	Totale	0	0	0	0	0	0	0	0	0	0	0	0	0	0	0	0
Malaria	M	1	0	2	2
	F	0	0	0
	Totale	1	0	0	0	0	0	0	0	2	0	0	0	0	0	0	2
Meningite	M	0	0	1	1
	F	0	1	0
	Totale	0	1	0	0	0	0	0	0	0	0	1	0	0	0	0	1
Mononucleosi infettiva	M	8	7	1	1	1	1	1	4
	F	3	7	1	1	1	.	3
	Totale	11	14	1	1	1	1	1	1	0	0	0	0	1	1	0	7
Morillo	M	0	0	0
	F	0	0	0
	Totale	0	0	0	0	0	0	0	0	0	0	0	0	0	0	0	0
Parotite epidemica	M	0	0	0
	F	0	0	0
	Totale	0	0	0	0	0	0	0	0	0	0	0	0	0	0	0	0
Rosolia	M	5	44	0
	F	0	5	0
	Totale	5	49	0	0	0	0	0	0	0	0	0	0	0	0	0	0

		2007	2008													2009	
				2008	2009												
CLASSE B				Dic	Gen	Feb	Mar	Apr	Mag	Giu	Lug	Ago	Set	Ott	Nov	Dic	
Scarlattina	M	14	57	5	5	5	6	2	3	4	1	3	29
	F	8	40	6	2	2	3	2	1	10
	Totale	22	97	11	7	7	9	4	3	4	0	0	0	0	1	4	39
Sifilide secondaria non specificata	M	2	1	2	2
	F	2	2	.	.	1	1
	Totale	4	3	0	0	1	0	0	0	0	2	0	0	0	0	0	3
Teniasi	M	0	0	0
	F	0	0	0
	Totale	0	0	0	0	0	0	0	0	0	0	0	0	0	0	0	0
Varicella	M	101	53	15	18	54	85	59	22	11	3	.	.	1	1	1	255
	F	82	56	22	14	32	87	58	10	7	1	.	.	1	1	.	211
	Totale	183	109	37	32	86	172	117	32	18	4	0	0	2	2	1	466
Altre infezioni da salmonella	M	4	12	.	1	.	2	3
	F	4	12	1	1	1	1	3
	Totale	8	24	1	2	1	3	0	0	0	0	0	0	0	0	0	6
Tubercolosi	M	1	0	0
	F	0	0	0
	Totale	1	0	0	0	0	0	0	0	0	0	0	0	0	0	0	0
Altre	M	27	47	2	8	6	2	3	1	5	3	7	4	5	3	3	50
	F	18	23	.	2	1	1	3	2	3	8	2	3	5	3	6	39
	Totale	45	70	2	10	7	3	6	3	8	11	9	7	10	6	9	89
Totale	M	165	222	23	33	67	96	67	27	22	8	7	4	6	5	7	349
	F	117	146	29	19	37	93	64	15	10	9	2	3	7	5	7	271
	Totale	282	368	52	52	104	189	131	42	32	17	9	7	13	10	14	620
CLASSE C																	
Pediculosi nelle collettività	M	0	0	0
	F	0	0	0
	Totale	0	0	0	0	0	0	0	0	0	0	0	0	0	0	0	0
Scabbia	M	0	3	0
	F	0	0	1	1
	Totale	0	3	0	0	0	0	1	0	0	0	0	0	0	0	0	1
Tigna	M	0	2	0
	F	0	0	0
	Totale	0	2	0	0	0	0	0	0	0	0	0	0	0	0	0	0
Totale	M	0	5	0	0	0	0	0	0	0	0	0	0	0	0	0	0
	F	0	0	0	0	0	0	1	0	0	0	0	0	0	0	0	1
	Totale	0	5	0	0	0	0	1	0	0	0	0	0	0	0	0	1
HIV+	M	1	2	0
	F	0	2	0
	Totale	1	4	0	0	0	0	0	0	0	0	0	0	0	0	0	0
AIDS	M	0	0	0
	F	0	0	0
	Totale	0	0	0	0	0	0	0	0	0	0	0	0	0	0	0	0
Totale Generale	M	166	227	23	33	67	96	67	27	22	8	8	4	6	5	7	350
	F	117	146	29	19	37	93	65	15	10	9	2	3	7	5	7	272
	Totale	283	377	52	52	104	189	132	42	32	17	10	7	13	10	14	622

Tavola 3.2 - Morti per causa

		2007	2008	2009														
				2008 2009														
				Dic	Gen	Feb	Mar	Apr	Mag	Giu	Lug	Ago	Set	Ott	Nov	Dic		
Tumori maligni	Tumore maligno del colon	M	2	2	.	2	1	1	1	1	.	.	6	
		F	3	3	2	1	1	
		Totale	5	5	2	3	1	1	1	1	.	.	7
	Tumore maligno del collo dell'utero	M
		F
		Totale
	Tumore maligno del retto, giunzione, rettosign., ano	M	2	.	.	1	1
		F	1	1	1	.	.	.	1
		Totale	3	1	.	1	1	.	.	.	2
	Tumore maligno del seno femminile	M
		F	4	1	1	.	.	.	2	1	.	.	4
		Totale	4	1	1	.	.	.	2	1	.	.	4
	Tumore maligno allo stomaco	M	5	3	.	.	.	1	1	3	.	.	.	1	.	1	1	8
		F	5	3	1	1	.	.	1	.	1	.	4
		Totale	10	6	.	.	.	1	1	4	1	.	.	2	.	2	1	12
	Tumore maligno della trachea, bronchi e polmoni	M	19	9	1	.	.	.	1	2	3	1	2	2	1	.	.	12
		F	2	3	.	.	1	2	1	1	.	5
		Totale	21	12	1	.	1	.	1	2	3	1	2	4	2	1	.	17
	Leucemia	M	1	1	1	1	.	.	.	1	3
F		2	
Totale		3	1	1	1	.	.	.	1	3	
Altri tumori maligni	M	28	17	3	2	.	4	.	.	3	2	3	2	4	.	2	22	
	F	9	9	1	1	1	2	2	.	.	1	.	3	1	.	1	12	
	Totale	37	26	4	3	1	6	2	.	3	3	3	5	5	.	3	34	
Totale	M	57	32	4	5	1	6	2	5	6	4	6	6	6	1	4	52	
	F	26	20	3	2	2	2	2	2	1	1	.	9	3	2	1	27	
	Totale	83	52	7	7	3	8	4	7	7	5	6	15	9	3	5	79	
malattie cerebrovascolari	M	12	10	1	.	2	4	2	.	1	2	2	.	2	4	.	19	
	F	19	10	2	5	2	6	1	.	.	.	2	1	.	4	1	22	
	Totale	31	20	3	5	4	10	3	.	1	2	4	1	2	8	1	41	
Malattie del sistema circolatorio	Cardiopatie reumatiche croniche	M	
		F	
		Totale
Arteriosclerosi	M	.	1	1	.	1	1	
	F	
	Totale	.	1	1	.	1	1	
Infarto acuto da miocardio	M	1	3	1	.	.	1	1	
	F	2	1	.	.	1	1	
	Totale	3	4	1	.	1	1	2	
Malattie ipertensive	M	.	1	
	F	
	Totale	.	1	

(Continua)

		2007	2008	2009														
				Dic 2008 Gen Feb Mar Apr Mag Giu Lug Ago Set Ott Nov Dic														
Malattie del sistema circolatorio	Altre malattie ischemiche del cuore	M	2	1	1	1	
		F	1	1	.	1	1	
		Totale	3	2	.	1	.	.	.	1	2
	Altre malattie del sistema circolatorio	M	28	30	4	3	6	1	6	.	4	.	1	2	1	2	1	27
		F	37	45	6	4	6	2	5	3	1	.	3	3	4	1	4	36
		Totale	65	75	10	7	12	3	11	3	5	.	4	5	5	3	5	63
	Totale	M	43	46	7	3	9	6	8	1	5	2	3	2	3	6	1	49
	F	59	57	8	10	9	8	6	3	1	.	5	4	4	5	5	60	
	Totale	102	103	15	13	18	14	14	4	6	2	8	6	7	11	6	109	
	Cause esterne, traumat. e avvelenamenti	Accidente del traffico da veicolo a motore	M	1	1	1	.	.	1	.	.	.	1
F			1
Totale			2	1	1	.	.	1	1
Suicidio e autolesione		M	.	2	.	1	.	1	1	.	3
		F	2	1	.	.	1	1
		Totale	2	3	.	1	1	1	1	.	4
Tutti gli altri accidenti		M	4
		F	1
		Totale	5
Omicidio e lesioni volontarie inflitte da altri		M
	F	
	Totale	
Totale	M	5	3	.	1	.	1	.	1	.	1	.	.	1	1	1	6	
F	4	1	.	.	1	1	
Totale	9	4	.	1	1	1	.	1	.	.	1	.	.	1	1	1	7	
Malattie apparato respiratorio:polmoniti	M	5	1	.	.	.	1	1	1	.	.	.	1	.	.	1	5	
	F	.	3	1	1	.	.	1	.	.	.	2	
	Totale	5	4	1	.	.	1	1	1	.	1	.	1	1	.	1	7	
Malattie croniche del fegato e cirrosi	M	1	1	1	
	F	.	1	.	1	1	
	Totale	1	1	.	1	1	.	.	.	2	
Anomalie congenite	M	
	F	1	1	
	Totale	1	1	
Sintomi ed altri stati morbosi mal definiti	M	8	3	2	1	.	.	.	1	1	1	4	
	F	10	8	1	.	2	.	3		
	Totale	18	11	2	1	.	.	1	1	3	1	7	
Altre cause di mortalità perinatale	M	
	F	
	Totale	
Tutte le altre cause	M	1	9	2	.	.	3	1	1	2	2	1	10	
	F	6	6	.	2	1	2	.	1	1	1	1	1	.	1	.	11	
	Totale	7	15	2	2	1	5	1	2	3	3	1	1	.	1	1	21	
Totale	M	15	13	4	.	.	4	2	2	3	2	.	2	1	1	3	20	
F	16	18	1	3	1	2	.	1	2	2	1	2	1	3	.	18		
Totale	31	31	5	3	1	6	2	3	5	4	1	4	2	4	3	38		
Totale generale	M	120	94	15	9	10	17	12	9	14	8	10	10	10	9	9	127	
	F	105	96	12	15	13	12	8	6	4	3	6	15	8	10	6	106	
	Totale	225	190	27	24	23	29	20	15	18	11	16	25	18	19	15	233	

4 - Giustizia

Tavola 4.1 - Protesti per titoli residenza e attività del protestato (Importi in Euro)

		2008														2009		
		2008		2009														
			Dic	Gen	Feb	Mar	Apr	Mag	Giu	Lug	Ago	Set	Ott	Nov	Dic			
Per Residenza	Residenti	n°	287,00	21,00	40,00	57,00	34,00	30,00	12,00	37,00	30,00	38,00	27,00	26,00	76,00	28,00	435,00	
		Imp.	8103316,6	90.523,51	259948,58	636564,04	423593,26	247657,91	102200,00	134969,64	144800,80	345157,78	440486,94	347863,59	367633,52	166369,87	3617245,9	
	Non Residenti	n°	373,00	17,00	30,00	44,00	27,00	39,00	21,00	24,00	30,00	35,00	22,00	24,00	43,00	33,00	372,00	
	Imp.	2772148,9	125896,63	187118,29	185841,22	136160,59	230436,79	71.418,95	131837,11	444906,27	129030,66	79.651,20	549823,71	88.340,34	101006,25	2335571,4		
Totale		n°	660,00	38,00	70,00	101,00	61,00	69,00	33,00	61,00	60,00	73,00	49,00	50,00	119,00	61,00	807,00	
	Imp.	10875466	216420,14	447066,87	822405,26	559753,85	478094,70	173618,95	266806,75	589707,07	474188,44	520138,14	897687,30	455973,86	267376,12	5952817,3		
Per Titoli (solo residenti)	Cambiali	n°	123,00	8,00	10,00	12,00	10,00	14,00	8,00	31,00	27,00	23,00	14,00	19,00	54,00	19,00	241,00	
		Imp.	1739410,0	40.009,43	23.651,35	18.060,33	33.344,40	35.690,00	32.200,00	104789,05	84.700,80	67.050,00	51.445,00	126465,00	57.618,00	37.550,00	672563,93	
	Tratte accettate	n°	3,00	2,00	.	2,00	2,00	4,00
		Imp.	7.920,02	2.920,02	.	2.920,02	3.124,68	6.044,70
	Assegni bancari	n°	161,00	11,00	30,00	43,00	22,00	16,00	4,00	6,00	3,00	15,00	13,00	7,00	11,00	9,00	179,00	
		Imp.	6355986,7	47.594,06	236297,23	615583,69	387124,18	211967,91	70.000,00	30.180,59	60.100,00	278107,78	389041,94	221398,59	155007,76	128819,87	2783629,5	
	Totale		n°	287,00	21,00	40,00	57,00	34,00	30,00	12,00	37,00	30,00	38,00	27,00	26,00	76,00	28,00	424,00
		Imp.	8103316,6	90.523,51	259948,58	636564,04	423593,26	247657,91	102200,00	134969,64	144800,80	345157,78	440486,94	347863,59	212625,76	166369,87	3462238,2	
	Per Attività del registrato (solo residenti)	Persone fisiche	n°	55,00	1,00	2,00	3,00	3,00	4,00	1,00	3,00	14,00	17,00	14,00	8,00	10,00	12,00	91,00
			Imp.	2223798,9	2.500,00	2.950,00	5.599,80	10.400,00	9.484,41	2.500,00	11.570,04	144800,80	345157,78	440486,94	19.340,00	65.231,33	101829,70	1159350,8
Agricoltura		n°	13,00	1,00	1,00	1,00	2,00
		Imp.	56.476,53	4.199,60	2.798,40	4.199,60	6.998,00
Commercio		n°	35,00	3,00	4,00	3,00	6,00	6,00	3,00	7,00	.	.	.	3,00	5,00	1,00	38,00	
		Imp.	2712843,0	38.729,85	62.898,68	10.920,02	75.307,08	107262,50	23.000,00	76.500,00	.	.	.	23.460,59	15.828,86	50.000,00	445177,73	
Industrie manifatturiere		n°	14,00
		Imp.	377515,34
Costruzioni e impianti		n°	8,00	1,00	1,00	1,00	2,00	1,00	2,00	1,00	8,00
		Imp.	139069,57	22.007,07	49.695,55	61.327,46	56.394,57	45.800,00	40.200,00	1.040,17	254457,75
Alberghi e ristoranti		n°	1,00
		Imp.	6.000,00
Trasporti e comunicazioni		n°	2,00	1,00	.	1,00	.	1,00	2,00
		Imp.	2.454,00	2.350,00	.	25.014,94	.	611,00	25.625,94
Attività immobiliari, informatica, servizi alle imprese		n°	37,00	5,00	7,00	5,00	3,00	4,00	1,00	3,00	.	.	.	2,00	5,00	1,00	31,00	
		Imp.	2583164,6	20.736,99	121605,95	533701,82	281491,61	84.500,00	24.000,00	42.700,00	.	.	.	305063,00	106421,00	10.000,00	1509483,4	
Altri servizi		n°	3,00	.	1,00	.	.	.	1,00	1,00	3,00
	Imp.	1.994,65	.	20.000,00	.	.	.	12.500,00	3.500,00	36.000,00	
Totale		n°	168,00	12,00	16,00	13,00	14,00	16,00	8,00	14,00	14,00	17,00	14,00	13,00	20,00	16,00	175,00	
	Imp.	8103316,6	90.523,51	259948,58	636564,04	423593,26	247657,91	102200,00	134969,64	144800,80	345157,78	440486,94	347863,59	187481,19	166369,87	3437093,6		

Protesti dei titoli di credito per taglio (Importi in Euro)

			2008												2009			
			2008		2009													
			Dic	Gen	Feb	Mar	Apr	Mag	Giu	Lug	Ago	Set	Ott	Nov	Dic			
Assegni Bancari	fino a 100	n°	1,00	.	.	.	1,00	1,00	
		Imp.	50,00	.	.	.	98,90	98,90
	da 101 a 200	n°	7,00
		Imp.	1.088,65
	da 201 a 300	n°	2,00	.	.	1,00	1,00	2,00
		Imp.	479,10	.	.	277,47	300,00	577,47
	da 301 a 500	n°	5,00	.	3,00	1,00	2,00	.	.	1,00	7,00
		Imp.	2.250,00	.	1.240,02	500,00	795,00	.	.	480,59	3.015,61
	da 501 a 1000	n°	6,00	2,00	2,00	4,00	.	2,00	.	.	.	1,00	.	1,00	1,00	.	.	11,00
		Imp.	4.709,02	1.115,67	1.765,00	2.863,69	.	1.451,00	.	.	.	520,00	.	760,59	650,00	.	.	8.010,28
	da 1001 a 2500	n°	18,00	6,00	4,00	1,00	1,00	3,00	.	1,00	.	5,00	2,00	1,00	2,00	4,00	4,00	24,00
		Imp.	30.903,67	9.282,50	7.700,00	1.438,25	2.150,00	5.022,50	.	2.000,00	.	8.305,00	4.000,00	2.000,00	3.264,43	7.319,87	43.200,05	
	da 2501 a 5000	n°	32,00	1,00	10,00	11,00	3,00	3,00	.	2,00	1,00	2,00	4,00	1,00	3,00	2,00	2,00	42,00
		Imp.	121910,18	3.688,82	40.730,00	44.999,00	13.060,00	12.394,41	.	8.950,00	2.600,00	6.600,00	14.200,00	3.200,00	11.300,00	6.500,00	16.453,41	
	oltre 5000	n°	90,00	2,00	11,00	25,00	15,00	8,00	4,00	2,00	2,00	6,00	7,00	4,00	5,00	3,00	3,00	92,00
		Imp.	6194596,0	33.507,07	184862,21	565505,28	371020,28	193100,00	70.000,00	18.750,00	57.500,00	262382,78	370841,94	215438,00	139793,33	115000,00	2564193,8	
	Cambiali e Tratte accettate	fino a 100	n°	1,00	.	.	1,00
			Imp.	69,00	.	.	36,00
da 101 a 200		n°	1,00	.	1,00	1,00	1,00	4,00
		Imp.	200,00	.	200,00	200,00	200,00	800,00
da 201 a 300		n°	3,00	.	.	1,00	1,00	2,00	1,00	1,00	1,00	6,00
		Imp.	859,00	.	.	202,00	300,00	550,00	250,00	300,00	1.602,00	
da 301 a 500		n°	48,00	2,00	4,00	5,00	.	3,00	1,00	5,00	4,00	4,00	4,00	3,00	14,00	4,00	4,00	51,00
		Imp.	22.880,00	850,00	1.850,00	2.322,33	.	1.500,00	500,00	2.500,00	2.000,00	1.900,00	1.935,00	1.500,00	7.000,00	1.850,00	24.857,33	
da 501 a 1000		n°	21,00	1,00	.	.	.	2,00	.	2,00	5,00	2,00	1,00	5,00	3,00	5,00	5,00	25,00
		Imp.	14.170,00	650,00	.	.	.	1.690,00	.	1.380,00	3.940,00	1.200,00	760,00	3.190,00	2.000,00	3.900,00	18.060,00	
da 1001 a 2500		n°	18,00	4,00	2,00	5,00	7,00	5,00	3,00	9,00	8,00	8,00	2,00	3,00	8,00	5,00	5,00	65,00
		Imp.	37.491,27	7.920,02	5.000,00	10.420,02	13.624,68	12.500,00	7.500,00	21.209,45	17.500,00	17.250,00	3.250,00	7.500,00	16.334,00	11.500,00	14.358,15	
da 2501 a 5000		n°	29,00	2,00	4,00	2,00	5,00	4,00	1,00	13,00	5,00	7,00	1,00	3,00	1,00	3,00	3,00	49,00
		Imp.	124565,10	9.199,60	16.801,35	8.000,00	22.844,40	20.000,00	4.000,00	59.699,60	22.390,80	31.500,00	4.000,00	11.225,00	3.225,00	13.000,00	21.688,15	
oltre 5000		n°	6,00	1,00	2,00	2,00	4,00	1,00	4,00	3,00	.	1,00	1,00	17,00
		Imp.	1547295,6	24.309,83	20.000,00	20.000,00	38.670,00	15.000,00	41.000,00	102500,00	.	7.000,00	24.417,00	
Totale		fino a 100	n°	2,00	.	.	1,00	1,00	2,00
			Imp.	119,00	.	.	36,00	98,90	134,90
	da 101 a 200	n°	7,00	1,00	.	1,00	1,00	1,00	.	.	.	4,00	
		Imp.	1.088,65	200,00	.	200,00	200,00	200,00	.	.	.	800,00	
	da 201 a 300	n°	5,00	.	.	2,00	1,00	1,00	2,00	1,00	1,00	8,00	
		Imp.	1.338,10	.	.	479,47	300,00	300,00	550,00	250,00	300,00	2.179,47	
	da 301 a 500	n°	53,00	2,00	7,00	6,00	2,00	3,00	1,00	6,00	4,00	4,00	4,00	3,00	14,00	4,00	58,00	
		Imp.	25.130,00	850,00	3.090,02	2.822,33	795,00	1.500,00	500,00	2.980,59	2.000,00	1.900,00	1.935,00	1.500,00	7.000,00	1.850,00	27.872,94	
	da 501 a 1000	n°	27,00	3,00	2,00	4,00	.	4,00	.	2,00	5,00	3,00	1,00	6,00	4,00	5,00	36,00	
		Imp.	18.879,02	1.765,67	1.765,00	2.863,69	.	3.141,00	.	1.380,00	3.940,00	1.720,00	760,00	3.950,59	2.650,00	3.900,00	26.070,28	
	da 1001 a 2500	n°	36,00	10,00	6,00	6,00	8,00	8,00	3,00	10,00	8,00	13,00	4,00	4,00	10,00	9,00	89,00	
		Imp.	68.394,94	17.202,52	12.700,00	11.858,27	15.774,68	17.522,50	7.500,00	23.209,45	17.500,00	25.555,00	7.250,00	9.500,00	19.598,43	18.819,87	186788,20	
	da 2501 a 5000	n°	61,00	3,00	14,00	13,00	8,00	7,00	1,00	15,00	6,00	9,00	5,00	4,00	4,00	5,00	91,00	
		Imp.	246475,28	12.888,42	57.531,35	52.999,00	35.904,40	32.394,41	4.000,00	68.649,60	24.990,80	38.100,00	18.200,00	14.425,00	14.525,00	19.500,00	381219,56	
	oltre 5000	n°	96,00	3,00	11,00	25,00	15,00	8,00	6,00	4,00	6,00	7,00	11,00	7,00	5,00	4,00	109,00	
		Imp.	7741891,6	57.816,90	184862,21	565505,28	371020,28	193100,00	90.000,00	38.750,00	96.170,00	277382,78	411841,94	317938,00	139793,33	122000,00	2808363,8	
	Totale	n°	574,00	42,00	80,00	114,00	68,00	60,00	24,00	74,00	60,00	76,00	54,00	52,00	76,00	56,00	794,00	
		Imp.	16206633	181047,02	519897,16	1273128,1	847186,52	495315,82	204400,00	269939,28	289601,60	690315,56	880973,88	695727,18	367633,52	332739,74	6866858,3	

5 - Imprese

Tavola 5.1 - Numero Imprese per Ramo di attività economica

	2007	2008	2008												2009		
			2008		2009										2009	2009	
			Dic	Gen	Feb	Mar	Apr	Mag	Giu	Lug	Ago	Set	Ott	Nov			Dic
Agricoltura	103	103	103	101	101	101	101	101	102	101	80	81	81	81	82	83	83
Industrie manifatturiere	623	632	632	629	625	626	626	628	624	622	622	618	618	615	609	609	609
Costruzioni e impianti	456	461	461	451	452	455	452	448	451	447	447	442	442	443	438	438	438
Commercio	1550	1686	1686	1675	1689	1688	1695	1699	1694	1693	1696	1687	1690	1689	1665	1665	1665
Alberghi e ristoranti	38	39	39	40	40	39	39	39	39	39	39	39	39	38	39	39	39
Trasporti e comunicazioni	187	197	197	194	199	197	196	197	201	201	202	203	200	198	199	199	199
Attività finanziarie	116	116	116	115	113	113	117	119	118	118	119	119	118	118	116	116	116
Attività immobiliari,	2278	2463	2463	2457	2473	2473	2477	2491	2487	2478	2488	2489	2464	2467	2420	2420	2420
Istruzione	17	19	19	19	19	19	18	19	18	18	17	17	17	17	15	15	15
Sanità e assistenza sociale	112	117	117	116	119	118	118	118	118	117	118	118	118	120	120	120	120
Altri servizi	572	619	619	623	631	637	636	648	647	649	653	649	648	656	651	651	651
Non specificato	11	12	12	10	9	9	1	1
Totale	6063	6464	6464	6430	6470	6475	6476	6508	6498	6462	6482	6463	6434	6444	6355	6355	6355

Tavola 5.2 - Media Addetti Imprese per Ramo

	2007	2008	2008												2009		
			2008		2009										2009	2009	
			Dic	Gen	Feb	Mar	Apr	Mag	Giu	Lug	Ago	Set	Ott	Nov			Dic
Agricoltura	1,0	0,9	0,9	0,9	0,9	0,9	0,9	0,9	0,9	0,9	0,9	0,9	0,9	1,0	1,0	1,0	1,0
Industrie manifatturiere	10,3	10,2	10,2	10,1	10,2	10,0	10,0	9,9	9,9	10,0	9,8	9,8	9,7	8,9	8,9	8,9	8,9
Costruzioni e impianti	3,7	3,7	3,7	3,8	3,8	3,7	3,7	3,7	3,8	3,8	3,7	3,7	3,7	3,7	3,8	3,8	3,8
Commercio	2,2	2,1	2,1	2,1	2,1	2,1	2,2	2,2	2,3	2,3	2,3	2,3	2,2	2,2	2,2	2,2	2,2
Alberghi e ristoranti	5,0	5,7	5,7	5,5	5,4	5,6	5,9	6,2	6,4	6,6	6,6	6,4	5,9	5,8	5,6	5,6	5,6
Trasporti e comunicazioni	3,0	3,1	3,1	3,1	3,0	3,1	3,1	3,1	3,1	3,1	3,2	3,1	3,2	3,2	3,2	3,2	3,2
Attività finanziarie	8,3	8,8	8,8	9,0	9,1	9,1	8,8	8,7	8,9	8,9	8,9	8,9	9,1	9,1	9,2	9,2	9,2
Attività immobiliari, informatica, servizi alle imprese	1,3	1,3	1,3	1,2	1,2	1,2	1,2	1,2	1,2	1,2	1,2	1,2	1,2	1,2	1,3	1,3	1,3
Istruzione	2,7	2,3	2,3	2,4	2,4	2,4	2,4	2,4	2,6	2,5	2,6	2,6	2,7	2,7	3,0	3,0	3,0
Sanità e assistenza sociale	1,7	1,8	1,8	1,9	1,8	1,9	1,9	1,9	1,9	1,9	1,9	1,9	2,0	2,0	2,0	2,0	2,0
Altri servizi	1,3	1,2	1,2	1,2	1,3	1,3	1,2	1,3	1,3	1,3	1,3	1,3	1,2	1,2	1,2	1,2	1,2
Non specificato	1,3	2,3	2,3	1,3	1,2	1,2	1,0	0,0

Tavola 5.3 - Numero di Imprese per Forma Giuridica

	2007	2008													2009	
			2008		2009											
			Dic	Gen	Feb	Mar	Apr	Mag	Giu	Lug	Ago	Set	Ott	Nov		Dic
Società	3633	4027	4027	4014	4047	4059	4050	4077	4071	4057	4077	4060	4026	4030	3954	3954
Imprese Individuali Agricole	57	56	56	56	56	56	56	56	56	40	40	40	39	39	39	39
Imprese Individuali Industriali	159	165	165	160	162	162	164	164	166	168	170	169	168	171	170	170
Imprese Individuali Artigianali	584	565	565	555	552	551	548	550	547	542	538	538	541	542	541	541
Imprese Individuali Commerciali	521	494	494	485	483	477	480	478	477	476	475	474	476	475	471	471
Attività libero professionali	702	726	726	726	733	732	740	740	738	738	738	738	739	736	727	727
Cooperative	75	75	75	75	75	74	74	74	74	74	74	74	74	74	74	74
Consorzi	8	8	8	8	8	8	8	8	8	8	8	8	8	8	8	8
Enti Vari	301	324	324	327	330	332	332	337	337	339	341	341	342	348	349	349
Altre	23	24	24	24	24	24	24	24	24	20	21	21	21	21	22	22
Totale	6063	6464	6464	6430	6470	6475	6476	6508	6498	6462	6482	6463	6434	6444	6355	6355

Tavola 5.4 - Agricoltura: imprese per forma giuridica

	2007		2008		2009												
		media	media	2008		2009											
				Dic	Gen	Feb	Mar	Apr	Mag	Giu	Lug	Ago	Set	Ott	Nov	Dic	
Società		10	11	11	9	9	9	9	10	10	10	10	10	10	10	10	10
Imprese Individuali		66	64	64	64	64	64	64	64	63	46	46	46	46	47	47	47
Cooperative		7	7	7	7	7	7	7	7	7	7	7	7	7	7	7	7
Altre		20	21	21	21	21	21	21	21	21	17	18	18	18	18	19	19
Totale		103	103	103	101	101	101	101	102	101	80	81	81	81	82	83	83

Tavola 5.5 - Agricoltura: dipendenti per forma giuridica e sesso

		2007		2008		2009													
		M	F	media	media	2008		2009											
						Dic	Gen	Feb	Mar	Apr	Mag	Giu	Lug	Ago	Set	Ott	Nov	Dic	
Società	M	8	9	10	10	10	10	10	10	10	10	10	10	9	10	11	11	10	
	F	4	4	4	4	4	4	4	4	4	3	3	3	3	3	3	3	3	
	Totale	12	13	14	14	14	14	14	14	14	13	13	13	12	13	14	14	13	
Imprese Individuali	M	12	11	7	6	5	5	6	5	6	6	7	6	8	7	7	7	6	
	F	1	1	1	1	1	1	1	1	1	1	1	1	1	1	1	1	1	
	Totale	13	12	8	7	6	6	7	6	7	7	8	7	9	8	8	8	7	
Cooperative	M	3	3	3	3	3	3	3	3	3	3	3	3	3	3	3	3	3	
	Totale	3	3	3	3	3	3	3	3	3	3	3	3	3	3	3	3	3	
Altre	M	10	3	4	4	3	3	3	5	5	6	5	6	7	7	6	5		
	Totale	10	3	4	4	3	3	3	5	5	6	5	6	7	7	6	5		
Totale Generale	M	33	26	24	23	21	21	22	23	24	25	25	24	28	28	27	24		
	F	5	5	5	5	5	5	5	5	4	4	4	4	4	4	4	4		
	Totale	38	31	29	28	26	26	27	28	28	29	29	28	32	32	31	28		

Tavola 5.6 - Agricoltura: attività per sezione, divisione e gruppo (Dicembre 2009)

	Attività Prevalenti
Agricoltura, caccia e relativi servizi	
Coltivazioni agricole, orticoltura, floricoltura	5
Allevamento di animali	5
Coltivazioni agricole associate all'allevamento di animali: attività mista	57
Attività dei servizi connessi all'agricoltura e alla zootecnia, esclusi i servizi veterinari; creazione e manutenzione di giardini, aiuole e spazi verdi	16
Totale	83
Totale Generale	83

Tavola 5.7 - Industrie Manifatturiere: imprese per forma giuridica

	2007		2008		2009											
	media	media	2008		2009											
			Dic	Gen	Feb	Mar	Apr	Mag	Giu	Lug	Ago	Set	Ott	Nov	Dic	
Società	450	461	461	459	458	459	460	462	460	459	460	455	456	453	448	448
Imprese Individuali	166	164	164	163	160	160	159	159	157	156	155	156	155	155	154	154
Cooperative	4	4	4	4	4	4	4	4	4	4	4	4	4	4	4	4
Consorzi	1	1	1	1	1	1	1	1	1	1	1	1	1	1	1	1
Altre	2	2	2	2	2	2	2	2	2	2	2	2	2	2	2	2
Totale	623	632	632	629	625	626	626	628	624	622	622	618	618	615	609	609

Tavola 5.8 - Industrie Manifatturiere: dipendenti per forma giuridica e sesso

		2007		2008		2009											
		media	media	2008		2009											
				Dic	Gen	Feb	Mar	Apr	Mag	Giu	Lug	Ago	Set	Ott	Nov	Dic	
Società	M	4125	4255	4238	4193	4177	4129	4113	4066	4095	4084	4029	3991	3961	3978	3952	4064
	F	1711	1696	1649	1639	1630	1616	1591	1592	1600	1607	1565	1560	1554	1560	1531	1587
	Totale	5836	5951	5887	5832	5807	5745	5704	5658	5695	5691	5594	5551	5515	5538	5483	5651
Imprese Individuali	M	233	219	219	214	219	219	219	216	205	198	187	181	181	181	176	200
	F	97	90	91	88	88	89	87	88	88	88	86	84	82	79	78	85
	Totale	330	309	310	302	307	308	306	304	293	286	273	265	263	260	254	285
Cooperative	M	10	11	11	11	11	11	11	10	10	10	10	10	10	10	9	10
	F	2	2	2	2	2	2	2	2	2	2	2	2	2	2	2	2
	Totale	12	13	13	13	13	13	13	12	12	12	12	12	12	12	11	12
Consorzi	M	8	8	9	8	8	8	8	8	8	8	8	8	8	8	8	8
	F	0	2	2	0
	Totale	8	8	9	8	8	8	8	8	8	10	10	8	8	8	8	8
Totale Generale	M	4376	4493	4477	4426	4415	4367	4351	4300	4318	4300	4234	4190	4160	4177	4145	4282
	F	1810	1788	1742	1729	1720	1707	1680	1682	1690	1699	1655	1646	1638	1641	1611	1674
	Totale	6186	6281	6219	6155	6135	6074	6031	5982	6008	5999	5889	5836	5798	5818	5756	5956

Tavola 5.9 - Industrie Manifatturiere: attività per sezione, divisione e gruppo (Dicembre 2009)

	Attività Prevalenti	
Industrie alimentari e delle bevande	Produzione, lavorazione e conservazione di carne e di prodotti a base di	3
	Lavorazione e conservazione di frutta e ortaggi	1
	Produzione di oli e grassi vegetali e animali	1
	Industria lattiero-casearia e dei gelati	3
	Lavorazione delle granaglie e di prodotti amidacei	2
	Produzione di prodotti per l'alimentazione degli animali	1
	Produzione di altri prodotti alimentari	32
	Industria delle bevande	8
	Totale	51
Industrie tessili	Tessitura	3
	Confezionamento di articoli tessili, esclusi gli articoli di vestiario	7
	altre industrie tessili	2
	Fabbricazione di articoli di maglieria	1
Totale	13	

(Continua)

		Attività Prevalenti
Confezione di articoli di abbigliamento; preparazione, tintura e confezione di pellicce	Confezione di vestiario in pelle	.
	Confezione di vestiario in tessuto ed accessori	27
	Preparazione e tintura di pellicce; confezione di articoli in pelliccia	2
	Totale	29
Preparazione e concia del cuoio; fabbricazione di articoli da viaggio, borse, marocchineria, selleria e calzature	Preparazione e concia del cuoio	3
	Fabbricazione di calzature	5
	Totale	8
Industria del legno e dei prodotti in legno e sughero, esclusi i mobili; fabbricazione di articoli in materiali da intreccio	Taglio, piallatura e trattamento del legno	2
	Fabbricazione di fogli da impiallacciatura; compensato, pannelli stratificati,	4
	Fabbricazione di carpenteria in legno e falegnameria per l'edilizia	16
	Fabbricazione di imballaggi in legno	1
	Fabbricazione di altri prodotti in legno, in sughero e materiali da intreccio	4
Totale	27	
Fabbricazione della pasta-carta, della carta e del cartone e dei prodotti di carta	Fabbricazione della pasta-carta, della carta e del cartone	1
	Fabbricazione di articoli di carta e di cartone	9
	Totale	10
Editoria, stampa e riproduzione di supporti registrati	Editoria	25
	Stampa ed attività dei servizi connessi alla stampa	24
	Riproduzione di supporti registrati	3
	Totale	52
Fabbricazione di prodotti chimici e di fibre sin-tetiche e artificiali	Fabbricazione di pitture, vernici e smalti, inchiostri da stampa e adesivi	2
	Fabbricazione di prodotti farmaceutici e di prodotti chimici e botanici per uso	9
	Fabbricazione di saponi, detersivi e detergenti, di prodotti per la pulizia e la	16
	Fabbricazione di altri prodotti chimici	10
Totale	37	
Fabbricazione di articoli in gomma e materie plastiche	Fabbricazione di articoli in gomma	2
	Fabbricazione di articoli in materie plastiche	23
	Totale	25
Fabbricazione di prodotti della lavorazione di minerali	Fabbricazione di vetro e di prodotti in vetro	2
	Fabbricazione di prodotti ceramici non refrattari, non destinati all'edilizia e di	7
	Fabbricazione di piastrelle in ceramica per pavimenti e rivestimenti	1
	Produzione di cemento, calce, gesso	1
	Fabbricazione di prodotti in calcestruzzo, cemento o gesso	5
	Taglio, modellatura e finitura di pietre ornamentali e per l'edilizia	7
	Fabbricazione di altri prodotti in minerali non metalliferi	1
Totale	24	
Metallurgia	Produzione di metalli di base non ferrosi	1
	Fonderie	2
	Totale	3
Fabbricazione e lavorazione dei prodotti in metallo, esclusi macchine e impianti	Fabbricazione di elementi da costruzione in metallo	48
	Trattamento e rivestimento dei metalli; lavorazioni di meccanica generale	13
	Fabbricazione di articoli di coltelleria, utensili e oggetti diversi in metallo	1
	Fabbricazione di altri prodotti metallici	22
	Totale	84
Fabbricazione di macchine ed apparecchi meccanici	Fabbricazione di macchine ed apparecchi per la produzione e l'utilizzazione	2
	Fabbricazione di altre macchine di impiego generale	32
	Fabbricazione di macchine per l'agricoltura e la silvicoltura	2
	Fabbricazione di macchine utensili	28
	Fabbricazione di altre macchine per impieghi speciali	6
	Fabbricazione di apparecchi per uso domestico	1
	Totale	71
Fabbricazione di macchine per ufficio, di elaboratori e sistemi informatici	Fabbricazione di macchine per ufficio, di elaboratori e sistemi informatici	3
	Totale	3
Fabbricazione di macchine ed apparecchi elettrici nca	Fabbricazione di motori, generatori e trasformatori elettrici	35
	Fabbricazione di apparecchiature per la distribuzione e il controllo dell'	6
	Fabbricazione di fili e cavi isolati	1
	Fabbricazione di apparecchiature per illuminazione e di lampade elettriche	4
	Fabbricazione di altre apparecchiature elettriche	25
Totale	71	

(Continua)

		Attività Prevalenti
Fabbricazione di apparecchi radiotelevisivi e di apparecchiature per le comunicazioni	Fabbricazione di tubi e valvole elettronici e di altri componenti elettronici	3
	Fabbricazione di apparecchi trasmettenti per la radiodiffusione e la televisione	2
	Fabbricazione di apparecchi riceventi per la radiodiffusione e la televisione, di	1
	Totale	6
Fabbricazione di apparecchi medicali, di apparecchi di precisione, di strumenti ottici e di orologi	Fabbricazione di apparecchi medicali e chirurgici e di apparecchi ortopedici	20
	Fabbricazione di apparecchiature per il controllo dei processi industriali	2
	Fabbricazione di strumenti ottici e di attrezzature fotografiche	1
	Totale	23
Fabbricazione di autoveicoli, rimorchi e semirimorchi	Fabbricazione di autoveicoli	2
	Fabbricazione di parti ed accessori per autoveicoli e loro motori	1
	Totale	3
Fabbricazione di altri mezzi di trasporto	Industria cantieristica: costruzioni navali e riparazioni di navi e imbarcazioni	2
	Fabbricazione di motocicli e biciclette	4
	Totale	6
Fabbricazione di mobili; altre industrie manifatturiere	Fabbricazione di mobili	28
	Gioielleria e oreficeria	8
	Fabbricazione di strumenti musicali	1
	Fabbricazione di articoli sportivi	2
	Fabbricazione di giochi e giocattoli	1
	Altre industrie manifatturiere	22
Totale	62	
Recupero e preparazione per il riciclaggio	Recupero e preparazione per il riciclaggio di cascami e rottami non metallici	1
	Totale	1
Totale Generale		609

Industrie Manifatturiere: riepilogo per sottosezione

	Attività Prevalenti
Industrie alimentari e delle bevande	51
Industrie tessili	13
Confezione di articoli di abbigliamento; preparazione, tintura e confezione di pellicce	29
Preparazione e concia del cuoio; fabbricazione di articoli da viaggio, borse, marocchineria, selleria e calzature	8
Industria del legno e dei prodotti in legno e sughero, esclusi i mobili; fabbricazione di articoli in materiali da intreccio	27
Fabbricazione della pasta-carta, della carta e del cartone e dei prodotti di carta	10
Editoria, stampa e riproduzione di supporti registrati	52
Fabbricazione di prodotti chimici e di fibre sin-tetiche e artificiali	37
Fabbricazione di articoli in gomma e materie plastiche	25
Fabbricazione di prodotti della lavorazione di minerali	24
Metallurgia	3
Fabbricazione e lavorazione dei prodotti in metallo, esclusi macchine e impianti	84
Fabbricazione di macchine ed apparecchi meccanici	71
Fabbricazione di macchine per ufficio, di elaboratori e sistemi informatici	3
Fabbricazione di macchine ed apparecchi elettrici nca	71
Fabbricazione di apparecchi radiotelevisivi e di apparecchiature per le comunicazioni	6
Fabbricazione di apparecchi medicali, di apparecchi di precisione, di strumenti ottici e di orologi	23
Fabbricazione di autoveicoli, rimorchi e semirimorchi	3
Fabbricazione di altri mezzi di trasporto	6
Fabbricazione di mobili; altre industrie manifatturiere	62
Recupero e preparazione per il riciclaggio	1
Totale	609
Totale Generale	609

Tavola 5.10 - Costruzioni e Impianti: Imprese per Forma Giuridica

	2007	2008	2009													
			2008		2009											
			Dic	Gen	Feb	Mar	Apr	Mag	Giu	Lug	Ago	Set	Ott	Nov	Dic	
Società	218	230	230	227	228	231	230	227	231	228	230	225	224	226	222	222
Imprese Individuali	237	230	230	223	223	223	221	220	219	218	216	216	217	216	215	215
Enti Vari	1	1	1	1	1	1	1	1	1	1	1	1	1	1	1	1
Totale	456	461	461	451	452	455	452	448	451	447	447	442	442	443	438	438

Tavola 5.11 - Costruzioni e Impianti: Dipendenti per forma giuridica e sesso

		2007	2008	2009												2009	
				media	media	2009											media
						Dic	Gen	Feb	Mar	Apr	Mag	Giu	Lug	Ago	Set	Ott	Nov
Società	M	1164	1115	1108	1095	1088	1089	1085	1076	1094	1093	1076	1068	1072	1074	1062	1081
	F	112	114	112	115	116	116	118	114	115	112	111	110	111	109	109	113
	Totale	1276	1229	1220	1210	1204	1205	1203	1190	1209	1205	1187	1178	1183	1183	1171	1194
Imprese Individuali	M	211	228	229	225	225	226	225	223	230	226	221	220	222	222	221	224
	F	20	21	21	21	21	21	21	21	21	21	21	21	22	20	20	21
	Totale	231	249	250	246	246	247	246	244	251	247	242	241	244	242	241	245
Totale Generale	M	1375	1343	1337	1320	1313	1315	1310	1299	1324	1319	1297	1288	1294	1296	1283	1305
	F	132	135	133	136	137	137	139	135	136	133	132	131	133	129	129	134
	Totale	1507	1478	1470	1456	1450	1452	1449	1434	1460	1452	1429	1419	1427	1425	1412	1439

Tavola 5.12 - Costruzioni e Impianti: attività per sezione , divisione e gruppo (Dicembre 2009)

		Attività Prevalenti
Costruzioni	Preparazione del cantiere edile	27
	Edilizia e genio civile	141
	Installazione dei servizi in un fabbricato	156
	Lavori di completamento degli edifici	113
	Noleggio di macchine e attrezzature per la costruzione o la demolizione, con manovratore	1
	Totale	438
Totale Generale	438	

Tavola 5.13 - Commercio: Imprese per Forma Giuridica

	2007		2008		2009											
			2008		2009											
			Dic	Gen	Feb	Mar	Apr	Mag	Giu	Lug	Ago	Set	Ott	Nov	Dic	
Società	878	1032	1032	1032	1046	1051	1047	1051	1048	1049	1054	1047	1048	1047	1030	1030
Imprese Individuali	566	543	543	533	532	526	536	536	535	533	532	531	534	534	530	530
Attività libero professionali	97	102	102	101	102	102	103	103	102	102	101	100	99	99	96	96
Cooperative	6	6	6	6	6	6	6	6	6	6	6	6	6	6	6	6
Consorzi	1	1	1	1	1	1	1	1	1	1	1	1	1	1	1	1
Enti Vari	2	2	2	2	2	2	2	2	2	2	2	2	2	2	2	2
Totale	1550	1686	1686	1675	1689	1688	1695	1699	1694	1693	1696	1687	1690	1689	1665	1665

Tavola 5.14 - Commercio: Dipendenti per forma giuridica e sesso

		2007		2008		2009											
		media		media		media											
				Dic	Gen	Feb	Mar	Apr	Mag	Giu	Lug	Ago	Set	Ott	Nov	Dic	
Società	M	1085	1207	1224	1227	1229	1266	1287	1286	1318	1349	1322	1293	1298	1306	1306	1291
	F	926	1045	1052	1074	1079	1111	1131	1141	1185	1198	1184	1164	1166	1160	1147	1145
	Totale	2011	2252	2276	2301	2308	2377	2418	2427	2503	2547	2506	2457	2464	2466	2453	2436
Imprese Individuali	M	241	243	225	198	201	206	232	231	247	256	265	242	233	214	221	228
	F	354	364	291	260	267	293	350	367	391	413	429	394	341	306	306	343
	Totale	595	607	516	458	468	499	582	598	638	669	694	636	574	520	527	571
Attività libero professionali	M	3	2	2	1	1	1	1	1	1	1	1	1	1	1	1	1
	F	4	4	4	3	3	3	3	3	3	3	3	3	3	3	3	3
	Totale	7	6	6	4	4	4	4	4	4	4	4	4	4	4	4	4
Cooperative	M	8	9	7	7	7	7	6	6	9	9	7	6	6	6	6	7
	F	22	26	27	27	27	27	28	28	30	33	32	28	27	27	29	29
	Totale	30	35	34	34	34	34	34	34	39	42	39	34	33	33	35	36
Consorzi	M	8	9	9	9	9	9	9	9	9	9	9	8	8	8	8	9
	F	2	2	2	2	2	2	2	2	2	2	2	2	2	2	2	2
	Totale	10	11	11	11	11	11	11	11	11	11	11	10	10	10	10	11
Totale Generale	M	1345	1470	1467	1442	1447	1489	1535	1533	1584	1624	1604	1550	1546	1535	1542	1536
	F	1308	1441	1376	1366	1378	1436	1514	1541	1611	1649	1650	1591	1539	1498	1487	1522
	Totale	2653	2911	2843	2808	2825	2925	3049	3074	3195	3273	3254	3141	3085	3033	3029	3058

Tavola 5.15 - Commercio: attività per sezione, divisione e gruppo (Dicembre 2009)

	Attività Prevalenti
Codici del commercio non convertiti	Attività Varie
	Totale
Commercio, manutenzione e riparazione di autoveicoli e motocicli; vendita al dettaglio di carburanti per autotrazione	Manutenzione e riparazione di autoveicol
	Commercio, manutenzione e riparazione di
	Totale
Commercio all'ingrosso e intermediari del commercio	Commercio all'ingrosso legge 22/11/2005
	Intermediari del commercio
	Totale
Commercio al dettaglio, riparazione di beni personali e per la casa	Commercio al dettaglio legge 22/11/2005
	Riparazione di beni di consumo personali
	Totale
Commercio ambulante all'ingrosso o al dettaglio	Commercio Ambulante, tabelle della legge 22/11/2005 N 168
	Totale
Totale Generale	

Tavola 5.16 - Alberghi e Ristoranti: Imprese per Forma Giuridica

	2007		2008		2009												
	2007	2008	2008		2009												
			Dic	Gen	Feb	Mar	Apr	Mag	Giu	Lug	Ago	Set	Ott	Nov	Dic		
Società	20	22	22	23	23	24	23	23	23	23	23	23	23	23	23	23	23
Imprese Individuali	16	15	15	15	15	13	14	14	14	14	14	14	14	13	14	14	14
Enti Vari	2	2	2	2	2	2	2	2	2	2	2	2	2	2	2	2	2
Totale	38	39	39	40	40	39	39	39	39	39	39	39	39	38	39	39	39

Tavola 5.17 - Alberghi e Ristoranti: Dipendenti per forma giuridica e sesso

		2007		2008		2009											
		media		media		media											
		2007	2008	2008	2009	Dic	Gen	Feb	Mar	Apr	Mag	Giu	Lug	Ago	Set	Ott	Nov
Società	M	32	45	49	51	52	51	56	57	59	61	62	59	51	51	50	55
	F	34	37	29	32	30	35	39	43	47	51	50	46	37	35	34	40
	Totale	66	82	78	83	82	86	95	100	106	112	112	105	88	86	84	95
Imprese Individuali	M	15	20	22	18	16	15	16	19	21	24	24	24	16	19	20	20
	F	81	88	91	86	87	86	88	87	87	87	87	87	85	88	87	87
	Totale	96	108	113	104	103	101	104	106	108	111	111	111	101	107	107	107
Enti Vari	M	1	5	6	6	7	7	7	7	8	8	8	7	8	8	8	7
	F	4	8	9	9	9	9	10	11	12	12	12	12	12	12	13	11
	Totale	5	13	15	15	16	16	17	18	20	20	20	19	20	20	21	18
Totale Generale	M	48	70	77	75	75	73	79	83	88	93	94	90	75	78	78	82
	F	119	133	129	127	126	130	137	141	146	150	149	145	134	135	134	138
	Totale	167	203	206	202	201	203	216	224	234	243	243	235	209	213	212	220

Tavola 5.18 - Alberghi e Ristoranti: attività per sezione , divisione e gruppo (Dicembre 2009)

		Attività Prevalenti
Alberghi e ristoranti	Alberghi	20
	Campeggi ed altri alloggi per brevi soggiorni	6
	Ristoranti	1
	Bar	4
	Mense e fornitura di pasti preparati	8
	Totale	39
Totale Generale	39	

Tavola 5.19 - Trasporti e Comunicazioni: Imprese per Forma Giuridica

	2007		2008		2009											
	2007	2008	2008		2009											
			Dic	Gen	Feb	Mar	Apr	Mag	Giu	Lug	Ago	Set	Ott	Nov	Dic	
Società	119	133	133	132	137	136	135	136	139	139	139	142	138	136	137	137
Imprese Individuali	66	62	62	60	60	59	59	59	60	60	61	59	60	60	60	60
Cooperative	1	1	1	1	1	1	1	1	1	1	1	1	1	1	1	1
Consorzi	1	1	1	1	1	1	1	1	1	1	1	1	1	1	1	1
Totale	187	197	197	194	199	197	196	197	201	201	202	203	200	198	199	199

Tavola 5.20 - Trasporti e Comunicazioni: Dipendenti per forma giuridica e sesso

		2007		2008		2009											
		media	media	2008		2009											
		media	media	Dic	Gen	Feb	Mar	Apr	Mag	Giu	Lug	Ago	Set	Ott	Nov	Dic	media
Società	M	264	308	323	320	314	313	315	313	321	323	325	323	324	329	325	320
	F	185	200	201	197	202	203	200	201	211	214	225	221	220	224	226	212
	Totale	449	508	524	517	516	516	515	514	532	537	550	544	544	553	551	532
Imprese Individuali	M	9	11	11	11	11	11	12	11	11	11	11	11	11	11	11	
	F	16	18	18	16	16	16	16	16	16	16	16	16	16	17	17	
	Totale	25	29	29	27	27	27	28	27	27	27	27	27	27	28	28	
Consorzi	F	1	0	
	Totale	1	0	
	Totale Generale	475	537	553	544	543	543	543	541	559	564	577	571	571	581	579	

Tavola 5.21 - Trasporti e Comunicazioni: attività per sezione , divisione e gruppo (Dicembre 2009)

	Attività Prevalenti
Trasporti terrestri; trasporti mediante condotte	Altri trasporti terrestri
	103
	Totale
	103
Trasporti marittimi e per vie d'acqua	Trasporti marittimi e costieri
	2
	Trasporti per vie d'acqua interne (compresi i trasporti lagunari)
	1
	Totale
	3
Trasporti aerei	Trasporti aerei non di linea
	.
	Totale
	.
Attività di supporto ed ausiliarie dei trasporti; attività delle agenzie di viaggio	Movimentazione merci e magazzinaggio
	4
	Altre attività connesse ai trasporti
	2
	Attività delle agenzie di viaggio e degli operatori turistici; attività di assistenza turistica
	58
	Attività delle altre agenzie di trasporto
	17
	Totale
	81
Poste e telecomunicazioni	Attività postali e di corriere
	1
	Telecomunicazioni
	11
	Totale
	12
Totale Generale	199

Tavola 5.22 - Attività finanziarie: Imprese per Forma Giuridica

	2007		2008		2009											
	media	media	2008		2009											
			Dic	Gen	Feb	Mar	Apr	Mag	Giu	Lug	Ago	Set	Ott	Nov	Dic	
Società	105	106	106	105	103	103	107	109	108	108	109	109	108	109	107	107
Imprese Individuali	6	5	5	5	5	5	5	5	5	5	5	5	5	5	5	5
Attività libero professionali	4	4	4	4	4	4	4	4	4	4	4	4	4	3	3	3
Enti Vari	1	1	1	1	1	1	1	1	1	1	1	1	1	1	1	1
Totale	116	116	116	115	113	113	117	119	118	118	119	119	118	118	116	116

Tavola 5.23 - Attività finanziarie: Dipendenti per forma giuridica e sesso

		2007		2008		2009											
		media	media	2008		2009											
				Dic	Gen	Feb	Mar	Apr	Mag	Giu	Lug	Ago	Set	Ott	Nov	Dic	
Società	M	434	479	485	495	492	493	492	491	497	502	503	503	506	506	503	499
	F	380	423	430	434	433	439	438	436	445	445	444	447	449	452	445	442
	Totale	814	902	915	929	925	932	930	927	942	947	947	950	955	958	948	941
Imprese Individuali	M	12	13	13	12	12	12	12	12	12	13	13	13	13	13	13	13
	F	10	10	10	10	10	10	10	9	9	9	9	10	10	10	10	10
	Totale	22	23	23	22	22	22	22	21	21	22	22	23	23	23	23	23
Enti Vari	M	35	37	38	40	40	40	40	40	41	42	42	42	43	44	44	42
	F	28	31	32	32	32	32	32	32	33	34	34	35	38	40	40	35
	Totale	63	68	70	72	72	72	72	72	74	76	76	77	81	84	84	77
Totale Generale	M	481	529	536	547	544	545	544	543	550	557	558	558	562	563	560	554
	F	418	464	472	476	475	481	480	477	487	488	487	492	497	502	495	487
	Totale	899	993	1008	1023	1019	1026	1024	1020	1037	1045	1045	1050	1059	1065	1055	1041

Tavola 5.24 - Attività finanziarie: attività per sezione , divisione e gruppo (Dicembre 2009)

	Attività Prevalenti
Intermediazione monetaria e finanziaria (escluse le assicurazioni e i fondi pensione)	
Intermediazione monetaria	13
Altre intermediazioni finanziarie	49
Totale	62
Assicurazioni e fondi pensione, escluse le assicurazioni sociali obbligatorie	
Assicurazioni e fondi pensione, escluse le assicurazioni sociali obbligatorie	21
Totale	21
Attività ausiliarie dell'intermediazione finanziaria e delle assicurazioni	
Attività ausiliarie dell'intermediazione finanziaria, escluse le assicurazioni e i fondi pensione	10
Attività ausiliarie delle assicurazioni e dei fondi pensione	23
Totale	33
Totale Generale	116

Tavola 5.25 - Attività immobiliari, informatica, servizi alle imprese: Imprese per Forma Giuridica

	2007		2008		2009											
			2008		2009											
			Dic	Gen	Feb	Mar	Apr	Mag	Giu	Lug	Ago	Set	Ott	Nov	Dic	
Società	1620	1791	1791	1788	1803	1804	1800	1813	1808	1798	1806	1805	1777	1783	1740	1740
Imprese Individuali	85	87	87	84	84	85	86	86	88	89	90	90	90	90	90	90
Attività libero professionali	508	520	520	520	521	520	527	528	527	527	528	530	533	530	526	526
Cooperative	43	43	43	43	43	42	42	42	42	42	42	42	42	42	42	42
Consorzi	5	5	5	5	5	5	5	5	5	5	5	5	5	5	5	5
Enti Vari	17	17	17	17	17	17	17	17	17	17	17	17	17	17	17	17
Totale	2278	2463	2463	2457	2473	2473	2477	2491	2487	2478	2488	2489	2464	2467	2420	2420

Tavola 5.26 - Attività immobiliari, informatica, servizi alle imprese: Dipendenti per forma giuridica e sesso

		2007		2008		2009											
		media		media		media											
		Dic	Gen	Feb	Mar	Apr	Mag	Giu	Lug	Ago	Set	Ott	Nov	Dic			
Società	M	1110	1207	1198	1176	1181	1193	1195	1188	1192	1195	1186	1191	1194	1198	1185	1190
	F	800	850	879	832	814	828	833	818	830	837	831	827	821	808	808	824
	Totale	1910	2057	2077	2008	1995	2021	2028	2006	2022	2032	2017	2018	2015	2006	1993	2014
Imprese Individuali	M	27	30	31	31	31	31	31	30	31	29	30	31	30	30	29	31
	F	88	85	87	88	88	87	87	86	88	89	90	88	86	84	84	88
	Totale	115	115	118	119	119	118	118	116	119	118	120	119	116	114	113	119
Attività libero professionali	M	26	29	31	34	36	35	36	35	36	37	37	34	36	35	35	36
	F	162	181	185	182	181	184	187	191	194	191	192	191	191	191	190	189
	Totale	188	210	216	216	217	219	223	226	230	228	229	225	227	226	225	225
Cooperative	M	16	18	19	19	19	19	19	19	19	19	19	19	19	19	19	19
	F	9	9	9	9	9	9	9	9	9	9	9	9	9	9	9	9
	Totale	25	27	28	28	28	28	28	28	28	28	28	28	28	28	28	28
Consorzi	M	.	1	1	1	1	1	1	1	1	1	1	1	1	1	1	1
	F	4	3	4	5	5	5	5	5	5	5	5	5	4	4	4	5
	Totale	4	4	5	6	6	6	6	6	6	6	6	6	5	5	5	6
Totale Generale	M	1179	1285	1280	1261	1268	1279	1282	1273	1279	1281	1273	1276	1280	1283	1269	1277
	F	1063	1128	1164	1116	1097	1113	1121	1109	1126	1131	1127	1120	1111	1096	1095	1115
	Totale	2242	2413	2444	2377	2365	2392	2403	2382	2405	2412	2400	2396	2391	2379	2364	2392

Tavola 5.27 - Attività immobiliari, informatica, servizi alle imprese: attività per sezione, divisione e gruppo (Dicembre 2009)

		Attività Prevalenti
Attività immobiliari	Attività immobiliari in conto proprio	294
	Locazione di beni immobili	3
	Attività immobiliare per conto terzi	59
	Totale	356
Noleggio di macchinari e attrezzature senza operatore e di beni per uso personale e domestici	Noleggio di autovetture	31
	Noleggio di altri mezzi di trasporto	13
	Noleggio di altre macchine e attrezzature	10
	Noleggio di beni per uso personale e domestico	3
	Totale	57
Informatica e attività connesse	Consulenza per installazione di sistemi informatici	22
	Realizzazione di software e consulenza informatica	136
	Elaborazione elettronica dei dati	12
	Attività delle banche di dati	1
	Manutenzione e riparazione di macchine per ufficio e apparecchiature	11
	Altre attività connesse all'informatica	25
Totale	207	
Ricerca e sviluppo	Ricerca e sviluppo sperimentale nel campo delle scienze naturali e dell'ingegneria	11
	Ricerca e sviluppo sperimentale nel campo delle scienze sociali e umanistiche	1
	Totale	12
Attività di servizi alle imprese	Attività legali, contabilità, consulenza fiscale e societaria; studi di mercato e	689
	Attività degli studi di architettura, ingegneria ed altri studi tecnici	473
	Collaudi ed analisi tecniche	24
	Pubblicità	197
	Servizi di ricerca, selezione e fornitura di personale	8
	Servizi di investigazione e vigilanza	11
	Servizi di pulizia e disinfestazione	49
	Altre attività di servizi alle imprese	337
Totale	1788	
Totale Generale		2420

Tavola 5.28 - Istruzione: Imprese per Forma Giuridica

	2007		2008		2009													
					2008													
					Dic	Gen	Feb	Mar	Apr	Mag	Giu	Lug	Ago	Set	Ott	Nov	Dic	
Società	11	13	13	13	13	13	13	13	13	12	12	11	11	11	11	11	9	9
Imprese Individuali	3	3	3	3	3	3	2	3	3	3	3	3	3	3	3	3	3	3
Attività libero professionali	1	1	1	1	1	1	1	1	1	1	1	1	1	1	1	1	1	1
Enti Vari	1	1	1	1	1	1	1	1	1	1	1	1	1	1	1	1	1	1
Altre	1	1	1	1	1	1	1	1	1	1	1	1	1	1	1	1	1	1
Totale	17	19	19	19	19	19	18	19	18	18	17	17	17	17	17	15	15	

Tavola 5.29 - Istruzione: Dipendenti per forma giuridica e sesso

		2007		2008		2009												
		media		media		2008												
						Dic	Gen	Feb	Mar	Apr	Mag	Giu	Lug	Ago	Set	Ott	Nov	Dic
Società	M	1	2	2	2	2	2	2	2	2	2	2	1	1	1	1	1	2
	F	6	5	5	7	7	7	7	7	8	8	8	9	8	8	7	8	8
	Totale	7	7	7	9	9	9	9	9	10	10	10	10	9	9	8	10	
Imprese Individuali	F	2	1
	Totale	2	1
Altre	M	18	19	19	19	19	19	19	19	19	18	18	18	19	19	19	19	19
	F	12	12	12	12	12	12	12	12	12	12	12	12	13	13	13	13	12
	Totale	30	31	31	31	31	31	31	31	31	30	30	30	32	32	32	32	31
Totale Generale	M	19	21	21	21	21	21	21	21	21	20	20	19	20	20	20	21	21
	F	20	18	17	19	19	19	19	19	20	20	20	21	21	21	20	20	20
	Totale	39	39	38	40	40	40	40	40	41	40	40	40	41	41	40	41	

Tavola 5.30 - Istruzione: attività per sezione, divisione e gruppo (Dicembre 2009)

		Attività Prevalenti
Istruzione	Istruzione universitaria e post-universitaria	1
	Corsi di formazione e perfezionamento ed altre attività di insegnamento	14
	Totale	15
Totale Generale		15

Tavola 5.31 - Sanità e sicurezza sociale: Imprese per Forma Giuridica

	2007		2008		2009											
	media	media	2008												2009	
			Dic	Gen	Feb	Mar	Apr	Mag	Giu	Lug	Ago	Set	Ott	Nov		Dic
Società	50	51	51	50	50	49	49	49	49	48	49	49	49	50	51	51
Imprese Individuali	7	9	9	8	8	8	8	8	8	8	8	8	8	8	8	8
Attività libero professionali	53	56	56	57	60	60	60	60	60	60	60	60	60	61	60	60
Enti Vari	2	1	1	1	1	1	1	1	1	1	1	1	1	1	1	1
Totale	112	117	117	116	119	118	118	118	118	117	118	118	118	120	120	120

Tavola 5.32 - Sanità e sicurezza sociale: Dipendenti per forma giuridica e sesso

		2007		2008		2009											
		media	media	2008												media	
				Dic	Gen	Feb	Mar	Apr	Mag	Giu	Lug	Ago	Set	Ott	Nov		Dic
Società	M	21	24	24	26	27	30	30	30	30	29	29	29	29	30	30	29
	F	72	89	91	94	94	95	95	96	99	97	97	99	100	99	101	97
	Totale	93	113	115	120	121	125	125	126	129	126	126	128	129	129	131	126
Imprese Individuali	M	1	1	2	2	2	2	2	2	2	3	2	2	2	3	2	
	F	7	8	8	8	7	7	7	7	8	8	10	8	13	11	9	
	Totale	8	9	10	10	9	9	9	9	10	10	13	10	15	13	14	11
Attività libero professionali	F	15	16	16	16	16	16	16	16	17	16	16	16	17	18	17	
Totale	15	16	16	16	16	16	16	16	16	17	16	16	16	17	18	17	
Totale Generale	M	22	25	26	28	29	32	32	32	32	31	32	31	31	32	31	
	F	94	113	115	118	117	118	118	119	124	121	123	123	130	128	130	
	Totale	116	138	141	146	146	150	150	151	156	152	155	154	161	160	163	154

Tavola 5.33 - Sanità e sicurezza sociale: attività per sezione, divisione e gruppo (Dicembre 2009)

		Attività Prevalenti
Sanità e assistenza sociale	Attività dei servizi sanitari	106
	Servizi veterinari	4
	Assistenza sociale	10
	Totale	120
Totale Generale		120

Tavola 5.34 - Altri servizi: Imprese per Forma Giuridica

	2007		2008		2009											
			2008		2009											
			Dic	Gen	Feb	Mar	Apr	Mag	Giu	Lug	Ago	Set	Ott	Nov	Dic	
Società	150	174	174	174	176	179	177	184	183	183	186	183	182	182	177	177
Imprese Individuali	95	90	90	91	92	93	94	94	94	94	93	93	93	95	95	95
Attività libero professionali	38	42	42	42	44	44	44	44	44	44	44	43	42	42	41	41
Cooperative	14	14	14	14	14	14	14	14	14	14	14	14	14	14	14	14
Enti Vari	276	300	300	303	306	308	308	313	313	315	317	317	318	324	325	325
Altre	3	3	3	3	3	3	3	3	3	3	3	3	3	3	3	3
Totale	576	623	623	627	635	641	640	652	651	653	657	653	652	660	655	655

Tavola 5.35 - Altri servizi: Dipendenti per forma giuridica e sesso

		2007		2008		2009											
		media		media		media											
				2008	2009	Dic	Gen	Feb	Mar	Apr	Mag	Giu	Lug	Ago	Set	Ott	Nov
Società	M	205	210	216	208	243	236	238	236	238	222	242	238	210	213	213	228
	F	212	222	218	220	225	227	231	224	226	223	223	221	223	228	218	224
	Totale	417	432	434	428	468	463	469	460	464	445	465	459	433	441	431	452
Imprese Individuali	M	8	7	7	6	7	8	8	9	9	8	8	8	9	10	10	8
	F	80	92	96	94	92	93	101	106	112	112	109	106	111	112	110	105
	Totale	88	99	103	100	99	101	109	115	121	120	117	114	120	122	120	113
Attività libero professionali	M	0
	F	1	1	1	1	1	1	1	1	1	1	1	1	1	1	1	1
	Totale	1	1	1	1	1	1	1	1	1	1	1	1	1	1	1	1
Cooperative	M	1	0
	F	4	5	5	5	5	5	5	5	5	4	4	4	4	4	4	5
	Totale	5	5	5	5	5	5	5	5	5	4	4	4	4	4	4	5
Enti Vari	M	27	29	29	28	29	29	30	30	30	30	30	30	30	30	30	30
	F	42	46	52	57	56	56	53	54	58	58	58	53	54	54	53	55
	Totale	69	75	81	85	85	85	83	84	88	88	88	83	84	84	83	85
Altre	M	4	5	5	3	3	3	3	3	2	2	2	3	3	4	3	3
	F	305	330	347	350	362	382	356	326	360	333	303	358	384	396	394	359
	Totale	309	335	352	353	365	385	359	329	362	335	305	361	387	400	397	362
Totale Generale	M	245	251	257	245	282	276	279	278	279	262	282	279	252	257	256	269
	F	644	696	719	727	741	764	747	716	762	731	698	743	777	795	780	749
	Totale	889	947	976	972	1023	1040	1026	994	1041	993	980	1022	1029	1052	1036	1018

Tavola 5.36 - Altri servizi: attività per sezione, divisione e gruppo (Dicembre 2009)

		Attività Prevalenti
Aziende autonome di stato	Azienda autonoma di stato	4
	Totale	4
Smaltimento dei rifiuti solidi, delle acque di scarico e simili	Smaltimento dei rifiuti solidi, delle ac	15
	Totale	15

(Continua)

		Attività Prevalenti
Attività di organizzazioni associative	Attività di organizzazioni economiche, d	23
	Attività dei sindacati di lavoratori dip	10
	Attività di altre organizzazioni associa	248
	Totale	281
Attività ricreative, culturali e sportive	Produzioni e distribuzioni cinematografici	15
	Attività radiotelevisive	1
	Altre attività dello spettacolo, di intr	69
	Attività delle agenzie di stampa	10
	Attività di biblioteche, archivi, musei	5
	Attività sportive	127
	Attività ricreative	8
	Totale	235
Servizi alle famiglie	Servizi alle famiglie	116
	Totale	116
Organizzazioni ed organismi extraterritoriali	Organizzazioni ed organismi extraterrito	4
	Totale	4
Totale Generale		655

Tavola 5.37-Imprese per Castello e sezione di attività economica (dicembre 2009)

	San Marino	Acquaviva	Borgo Maggiore	Chiesanuova	Domagnano	Faetano	Fiorentino	Montegiardino	Serravalle	Non Specificato	Totale
Agricoltura	4	8	18	3	7	6	9	6	22	.	83
Industrie manifatturiere	31	79	54	26	32	33	31	4	319	.	609
Costruzioni e impianti	31	31	69	16	43	15	33	12	186	2	438
Commercio	348	83	219	26	141	22	73	9	744	.	1.665
Alberghi e ristoranti	14	3	7	1	3	.	.	.	11	.	39
Trasporti e comunicazioni	14	27	23	3	14	4	13	.	101	.	199
Attività finanziarie	7	4	15	.	12	2	6	.	70	.	116
Attività immobiliari, informatica, servizi alle imprese	197	135	323	35	248	27	69	7	1.379	.	2.420
Istruzione	2	.	3	.	3	.	.	1	6	.	15
Sanità e assistenza sociale	16	13	28	2	11	1	4	.	45	.	120
Altri servizi	119	28	126	6	85	15	33	11	228	.	651
Totale Generale	783	411	885	118	599	125	271	50	3.111	2	6.355

Tavola 5.38 - Imprese per sezione e fasce di dipendenti (dicembre 2009)

	0	1-9	10-19	20-49	50-74	75-99	Oltre 100	Totale
Agricoltura	67	16	83
Industrie manifatturiere	204	285	50	48	8	6	8	609
Costruzioni e impianti	183	215	27	13	.	.	.	438
Commercio	886	723	37	13	4	2	.	1.665
Alberghi e ristoranti	18	17	2	1	.	1	.	39
Trasporti e comunicazioni	116	66	9	6	2	.	.	199
Attività finanziarie	40	59	7	5	1	1	3	116
Attività immobiliari, informatica, servizi alle imprese	1.765	620	21	11	1	.	2	2.420
Istruzione	11	3	.	1	.	.	.	15
Sanità e assistenza sociale	75	41	4	120
Altri servizi	486	159	2	2	1	.	1	651
Totale	3.851	2.204	159	100	17	10	14	6.355

Tavola 5.39 - Sottosezioni delle industrie manifatturiere per fasce di dipendenti (dicembre 2009)

	0	1-9	10-19	20-49	50-74	75-99	Oltre 100	Totale
<i>Industrie alimentari, delle bevande e del tabacco</i>	16	28	3	4	.	.	.	51
<i>Industrie tessili e dell'abbigliamento</i>	17	17	4	4	.	.	.	42
<i>Industrie conciarie, fabbricazione di prodotti in cuoio, pelle e similari</i>	1	6	.	1	.	.	.	8
<i>Industria del legno e dei prodotti in legno</i>	10	12	2	1	2	.	.	27
<i>Fabbricazione della pasta-cartta, della carta e del cartone, dei prodotti di carta; stampa ed editoria</i>	21	31	6	4	.	.	.	62
<i>Fabbricazione di prodotti chimici e di fibre sintetiche e artificiali</i>	8	17	3	4	1	3	1	37
<i>Fabbricazione di articoli in gomma e materie plastiche</i>	7	12	2	2	.	.	2	25
<i>Fabbricazione di prodotti della lavorazione di minerali non metalliferi</i>	8	11	2	2	.	.	1	24
<i>Metallurgia, fabbricazione di prodotti in metallo</i>	28	41	6	8	.	1	3	87
<i>Fabbricazione di macchine ed apparecchi meccanici</i>	22	32	7	7	2	.	1	71
<i>Fabbricazione di macchine elettriche e di apparecchiature elettriche, elettroniche ed ottiche</i>	41	49	10	9	2	1	.	112
<i>Altre industrie manifatturiere</i>	25	29	5	2	1	1	.	63
Totale	204	285	50	48	8	6	8	609

Glossario

ADDETTO

La persona dipendente e indipendente occupata (a tempo pieno o a part time) presso le unità economiche ubicate nel territorio della Repubblica di San Marino, anche se temporaneamente assenti per ferie, malattia, aspettativa, cassa integrazione guadagni ecc..

ATTIVITA' ECONOMICA

Il risultato di una combinazione di differenti risorse, quali attrezzature, lavoro, tecniche di lavorazione, prodotti che dà luogo alla produzione di specifici beni o servizi.

ATTIVITA' PREVALENTE

Attività caratteristica svolta in modo prevalente dall'impresa, secondo la dichiarazione effettuata dall'impresa stessa, alla quale viene attribuita la classificazione statistica.

CLASSIFICAZIONE DELLE ATTIVITA' ECONOMICHE

La classificazione statistica ATECO 2002 distingue ed aggrega le attività di produzione secondo l'attività da esse svolte e finalizzate alla elaborazione di statistiche di tipo macroeconomico, aventi per oggetto i fenomeni relativi alla partecipazione di tali unità ai processi economici. La sezione "Commercio" è suddivisa in base alle tabelle di cui alla Legge 25/07/2000 n.65.

CODICE OPERATORE ECONOMICO

Codice identificativo dell'impresa

IMPRESA

L'organizzazione di un'attività economica esercitata con carattere professionale per la produzione di beni o per la prestazione di servizi destinabili alla vendita. L'attività di impresa può essere esercitata da persone fisiche o persone giuridiche. Ad ogni impresa corrisponde un Codice Operatore Economico univoco.

6 - Turismo

**Tavola 6.1 - Arrivi e Presenze negli esercizi alberghieri e negli esercizi complementari
(I dati sono stimati sulla base delle comunicazioni degli operatori economici)**

		2008												2009		
			2008											2009		
			Dic	Gen	Feb	Mar	Apr	Mag	Giu	Lug	Ago	Set	Ott		Nov	Dic
Arrivi Italiani	Alberghieri	63.196	4.850	3.308	3.308	4.296	4.962	5.244	4.606	6.448	8.804	6.470	6.776	5.254	5.826	65.302
	Extralberghieri	12.100	650	448	494	676	1.506	1.908	2.236	2.652	8.136	170	688	220	114	19.248
	Totale	75.296	5.500	3.756	3.802	4.972	6.468	7.152	6.842	9.100	16.940	6.640	7.464	5.474	5.940	84.550
Presenze Italiani	Alberghieri	96.954	8.200	5.402	5.014	6.514	7.776	8.444	8.164	11.212	14.720	10.794	11.118	8.782	9.204	107144
	Extralberghieri	16.010	754	474	520	698	1.534	2.492	2.390	3.388	994	714	1.890	1.026	484	16.604
	Totale	112964	8.954	5.876	5.534	7.212	9.310	10.936	10.554	14.600	15.714	11.508	13.008	9.808	9.688	123748
Media dei giorni - Italiani	Alberghieri	1,53	1,69	1,63	1,52	1,52	1,57	1,61	1,77	1,74	1,67	1,67	1,64	1,67	1,58	1,63
	Extralberghieri	1,83	1,16	1,06	1,05	1,03	1,02	1,31	1,07	1,28	0,12	4,20	2,75	4,66	4,25	1,98
	Totale	1,51	1,63	1,56	1,46	1,45	1,44	1,53	1,54	1,60	0,93	1,73	1,74	1,79	1,63	1,53
Arrivi Stranieri	Alberghieri	18.896	440	366	546	768	2.640	3.610	3.572	4.424	5.168	3.604	2.004	868	538	28.108
	Extralberghieri	21.298	312	232	168	508	1.468	2.472	3.286	12.582	15.336	1.486	1.058	160	84	38.840
	Totale	40.194	752	598	714	1.276	4.108	6.082	6.858	17.006	20.504	5.090	3.062	1.028	622	66.948
Presenze Stranieri	Alberghieri	27.016	802	510	1.390	1.644	3.066	5.130	6.552	6.268	6.308	4.906	3.290	1.464	762	41.290
	Extralberghieri	38.802	406	240	242	516	1.522	2.666	3.522	12.876	332	3.364	2.346	418	388	28.432
	Totale	65.818	1.208	750	1.632	2.160	4.588	7.796	10.074	19.144	6.640	8.270	5.636	1.882	1.150	69.722
Media dei giorni - Stranieri	Alberghieri	1,56	1,82	1,39	2,55	2,14	1,16	1,42	1,83	1,42	1,22	1,36	1,64	1,69	1,42	1,60
	Extralberghieri	2,01	1,30	1,03	1,44	1,02	1,04	1,08	1,07	1,02	0,02	2,26	2,22	2,61	4,62	1,62
	Totale	1,71	1,61	1,25	2,29	1,69	1,12	1,28	1,47	1,13	0,32	1,62	1,84	1,83	1,85	1,48
Totale Arrivi	Alberghieri	82.092	5.290	3.674	3.854	5.064	7.602	8.854	8.178	10.872	13.972	10.074	8.780	6.122	6.364	93.410
	Extralberghieri	33.398	962	680	662	1.184	2.974	4.380	5.522	15.234	23.472	1.656	1.746	380	198	58.088
	Totale	115490	6.252	4.354	4.516	6.248	10.576	13.234	13.700	26.106	37.444	11.730	10.526	6.502	6.562	151498
Totale Presenze	Alberghieri	123970	9.002	5.912	6.404	8.158	10.842	13.574	14.716	17.480	21.028	15.700	14.408	10.246	9.966	148434
	Extralberghieri	54.812	1.160	714	762	1.214	3.056	5.158	5.912	16.264	1.326	4.078	4.236	1.444	872	45.036
	Totale	178782	10.162	6.626	7.166	9.372	13.898	18.732	20.628	33.744	22.354	19.778	18.644	11.690	10.838	193470
Media dei giorni Totali	Alberghieri	1,52	1,70	1,61	1,66	1,61	1,43	1,53	1,80	1,61	1,51	1,56	1,64	1,67	1,57	1,60
	Extralberghieri	2,04	1,21	1,05	1,15	1,03	1,03	1,18	1,07	1,07	0,06	2,46	2,43	3,80	4,40	1,73
	Totale	1,58	1,63	1,52	1,59	1,50	1,31	1,42	1,51	1,29	0,60	1,69	1,77	1,80	1,65	1,47
Occupazione media per Posto Letto	Alberghieri	8,88	7,74	5,08	5,51	7,01	9,32	11,67	12,65	15,03	18,08	13,50	12,39	8,81	8,57	10,64
	Extralberghieri	10,24	2,60	1,60	1,71	2,72	6,85	11,57	13,26	36,47	2,97	9,14	9,50	3,24	1,96	8,42
	Totale	9,26	6,32	4,12	4,45	5,82	8,64	11,64	12,82	20,97	13,89	12,29	11,59	7,27	6,74	10,02

Tavola 6.2 - Afflusso Turistico

	2008														2009
		Dic	Gen	Feb	Mar	Apr	Mag	Giu	Lug	Ago	Set	Ott	Nov	Dic	
Numero Auto	486.763	21.362	16.609	16.035	23.371	39.330	38.365	47.692	67.535	116.422	54.324	28.773	20.751	28.513	497.720
Visitatori su Auto	1.464.141	64.086	49.827	48.105	70.113	117.990	115.095	143.076	202.605	349.266	162.972	86.319	62.253	85.539	1.493.160
Numero Pullman e Corriere	14.391	404	198	152	588	1.542	1.624	1.601	1.886	1.698	1.563	826	298	525	12.501
Visitatori su Pullman e Corriere	647.595	18.180	8.910	6.840	26.460	69.390	73.080	72.045	84.870	76.410	70.335	37.170	13.410	23.625	562.545
Totale	2.111.736	82.266	58.737	54.945	96.573	187.380	188.175	215.121	287.475	425.676	233.307	123.489	75.663	109.164	2.055.705

Glossario**AFFLUSSO TURISTICO**

Il numero complessivo di visitatori giornalieri e di turisti che trascorrono almeno una notte nella Repubblica di San Marino nel periodo considerato.

ARRIVI NEGLI ESERCIZI ALBERGHIERI

Il numero di clienti, stranieri, ospitati negli esercizi ricettivi (alberghieri o complementari) nel periodo considerati.

ESERCIZI ALBERGHIERI

La categoria comprende tutti gli alberghi da 1 a 4 stelle.

ESERCIZI EXTRA-ALBERGHIERI

La categoria comprende gli affittacamere, i campeggi e gli istituti religiosi.

PRESENZE NEGLI ESERCIZI ALBERGHIERI

Il numero delle notti trascorse dai clienti negli esercizi ricettivi nel periodo considerato.

7 - Costruzioni

Tavola 7.1 - Movimento Edilizio (Progetti approvati)

		2007	2008	2009												2009	
				2008 2009													
				Dic	Gen	Feb	Mar	Apr	Mag	Giu	Lug	Ago	Set	Ott	Nov	Dic	
Nuove costruzioni	Case d'abitazione urbane	59	55	4	2	2	3	5	2	4	0	4	5	9	3	1	40
	Case d'abitazione rurale	1	6
	Altre costruzioni	174	207	16	9	13	10	9	9	5	7	12	10	27	10	11	132
	Totale	234	268	20	11	15	13	14	11	9	7	16	15	36	13	12	172
di cui ricostruiti	Case d'abitazione urbane	28	22	1	3	1	3	3	4	.	2	1	0	3	1	1	22
	Case d'abitazione rurale	1	1
	Altre costruzioni	4	3	0	0	0	.	.	.	0
	Totale	33	26	1	3	1	3	3	4	.	2	1	0	3	1	1	22
Ampliamenti e sopraelevazioni	Case d'abitazione urbane	71	76	7	1	6	5	3	5	5	3	2	0	4	2	4	40
	Case d'abitazione rurale
	Altre costruzioni	10	35	.	4	2	1	2	1	.	0	3	0	4	.	1	18
	Totale	81	111	7	5	8	6	5	6	5	3	5	0	8	2	5	58
Totale generale	315	379	27	16	23	19	19	17	14	10	21	15	44	15	17	230	
Appartamenti nei fabbricati residenziali urbani	284	240	12	16	16	10	11	12	6	18	24	27	38	15	25	218	

Glossario

FABBRICATO

La costruzione coperta, isolata da vie o spazi vuoti, oppure separata da altre costruzioni mediante muri maestri che si elevano, senza soluzione di continuità, dalle fondamenta al tetto, che disponga di uno o più liberi accessi sulla via e abbia, eventualmente, una o più scale autonome.

FABBRICATO RESIDENZIALE

Il fabbricato o quella parte di fabbricato destinato esclusivamente o prevalentemente all'abitare

NUOVO FABBRICATO

Il fabbricato costruito ex novo dalle fondamenta al tetto. Sono da considerare nuovi fabbricati anche quelli interamente ricostruiti.

8 - Trasporti

Tavola 8.1 - Movimento veicoli secondo la categoria

			2007	2008	2008												2009	
					2008		2009											
					Dic	Gen	Feb	Mar	Apr	Mag	Giu	Lug	Ago	Set	Ott	Nov	Dic	
Mezzi di locomozione	2 ruote	Ciclomotori <50	208	157	6	8	6	20	11	19	29	24	12	17	11	6	5	168
		Motoveicoli >50	821	824	28	38	41	74	100	119	100	108	29	37	31	24	13	714
	Totale	1.029	981	34	46	47	94	111	138	129	132	41	54	42	30	18	882	
4 ruote	Autoveicoli	4.449	4.299	260	416	334	351	305	311	279	409	173	217	299	294	187	3.575	
	Totale	4.449	4.299	260	416	334	351	305	311	279	409	173	217	299	294	187	3.575	
Totale			5.478	5.280	294	462	381	445	416	449	408	541	214	271	341	324	205	4.457
Mezzi di lavoro	Autobus	9	16	2	1	.	1	.	4	
	Motocarri	6	5	1	.	.	1	
	Autocarri	384	348	25	22	35	23	23	26	28	25	19	21	24	22	23	291	
	Rimorchi	82	91	7	3	8	11	4	8	6	6	7	2	11	7	6	79	
	Macchine Agricole	51	50	.	3	4	1	4	4	5	9	2	.	2	6	3	43	
	Altri	4	6	1	1	
Totale			536	516	32	28	47	35	31	38	39	41	30	24	38	36	32	419
Totale			536	516	32	28	47	35	31	38	39	41	30	24	38	36	32	419
Totale Generale			6.014	5.796	326	490	428	480	447	487	447	582	244	295	379	360	237	4.876

Tavola 8.2 Movimento patenti di guida

		2007	2008	2008												2009	
				2008		2009											
				Dic	Gen	Feb	Mar	Apr	Mag	Giu	Lug	Ago	Set	Ott	Nov	Dic	
Rilascio	M	130	136	9	10	13	7	9	11	10	16	12	14	10	9	5	126
	F	118	130	18	2	10	17	12	8	13	11	5	17	13	24	8	140
	Totale	248	266	27	12	23	24	21	19	23	27	17	31	23	33	13	266
Conversione	M	132	120	3	11	13	19	19	10	13	11	10	19	15	10	9	159
	F	132	135	9	11	19	11	11	18	11	6	8	13	8	7	7	130
	Totale	264	255	12	22	32	30	30	28	24	17	18	32	23	17	16	289

Numero patenti in corso di validità 21.769 22.113 22.113 22.117 22.154 22.186 22.223 22.261 22.292 22.319 22.339 22.382 22.384 22.410 22.428 22.428

Tavola 8.3 - Immatricolazioni di autoveicoli nuovi per marca

	2007		2008													2009							
	2007		2008		2008		2009															2009	
	di cui a gasolio		di cui a gasolio		Dic	Gen	Feb	Mar	Apr	Mag	Giu	Lug	Ago	Set	Ott	Nov	Dic	di cui a gasolio					
	3	.	2	1	1	.	.	2	.				
Alfa Romeo	24	19	13	6	2	3	.	2	.	4	3	3	1	1	.	1	.	18	11				
Audi	324	259	302	247	15	35	32	31	39	24	32	31	10	19	21	9	8	291	255				
BMW	176	154	213	188	5	20	12	7	14	10	4	11	2	2	2	7	4	95	80				
Chrysler	221	169	79	61	2	2	1	3	1	3	2	.	.	1	6	1	1	21	20				
Citroen	75	60	54	31	3	6	2	6	4	1	3	4	1	.	4	5	.	36	22				
Daewoo	17	14	6	3	.	1	1	1	1	1	.	.	5	4				
Ferrari	6	.	6	.	.	2	2	1	4	.	1	2	.	.	1	.	.	13	.				
Fiat	407	239	410	189	23	20	36	28	24	30	16	35	13	21	20	15	11	269	115				
Ford	77	74	73	62	6	11	7	2	8	13	6	6	1	6	8	3	2	73	60				
Honda	27	23	20	11	.	1	3	1	.	2	.	1	.	.	1	.	.	9	2				
Hyundai	9	8	6	3	1	1	2	.				
Jaguar	1	.	6	4	.	1	1	.	1	.	.	3	3				
Jeep	4	4				
Kia Motors	26	21	4	3	.	2	1	.	1	.	1	.	.	.	1	1	7	4					
Lamborghini	3	.	10	.	.	.	1	1	2	.				
Lancia	33	21	28	17	.	4	.	2	4	2	3	5	1	2	3	1	2	29	16				
Land Rover	50	49	55	55	1	9	3	2	3	3	2	2	.	.	5	3	.	32	32				
Maserati	7	.	12	.	.	.	1	1	.	.	1	2	5	.				
Mazda	15	11	22	17	2	.	.	1	1	.	2	1	.	2	1	2	1	11	7				
Mercedes	4	2	137	88	16	23	5	7	14	6	12	14	5	6	8	3	3	106	75				
Mg Rover	1	1	.				
Mini	37	21	45	25	3	.	3	5	2	7	1	4	.	.	1	1	1	25	15				
Mitsubishi	13	10	10	6	.	.	1	1	1	.	1	1	.	1	.	.	.	6	5				
Nissan	21	12	40	29	2	4	2	3	3	2	3	1	6	1	5	1	.	31	22				
Opel	114	82	102	68	7	10	5	9	5	6	13	10	3	5	7	2	.	75	48				
Peugeot	44	29	41	29	1	4	1	4	.	1	1	3	3	1	2	6	2	28	18				
Porsche	50	.	30	.	2	8	5	3	5	7	5	3	2	.	1	5	.	44	6				
Renault	150	115	119	82	4	15	10	13	5	4	4	6	5	7	3	6	.	78	60				
Rolls-Royce	1	1	.				
Saab	11	11	13	13	.	.	.	2	.	.	.	1	.	2	.	1	.	6	6				
Seat	39	28	39	25	2	6	3	1	4	1	3	4	2	3	2	1	.	30	22				
Smart	23	.	3	1	.	1	.				
Subaru	15	1	17	8	1	1	5	2	.	.	2	2	1	3	.	2	2	20	15				
Suzuki	155	108	108	64	5	13	7	10	4	7	9	12	4	6	11	10	1	94	50				
Toyota/Lexus	139	93	90	45	4	5	2	9	8	4	7	9	2	4	12	7	3	72	46				
Volkswagen	350	261	292	205	8	25	28	24	20	10	11	30	6	12	15	26	13	220	162				
Volvo	22	20	21	20	1	3	2	1	1	2	.	2	2	2	2	2	1	20	19				
Altre	75	43	83	52	3	6	7	3	2	10	5	4	2	1	4	5	2	51	29				
Totale	2.767	1.961	2.511	1.656	118	240	189	186	178	159	153	212	73	108	146	129	59	1.832	1.229				

Tavola 8.4 - Immatricolazioni di autoveicoli usati per marca

	2007		2008		2009												2009		
	di cui a gasolio		di cui a gasolio		2008	2009											di cui a gasolio		
					Dic	Gen	Feb	Mar	Apr	Mag	Giu	Lug	Ago	Set	Ott	Nov	Dic		
Alfa Romeo	74	44	60	40	3	3	2	7	4	6	6	9	4	6	4	4	8	63	45
Audi	204	176	215	177	16	26	28	23	15	15	15	31	26	12	11	25	20	247	212
BMW	162	126	201	145	20	24	18	21	15	16	10	24	8	14	15	16	15	196	150
Chrysler	190	133	218	150	14	11	10	15	12	11	8	12	2	7	13	8	4	113	83
Citroen	26	19	30	15	3	3	3	.	1	3	3	3	1	2	1	2	3	25	15
Daewoo	3	.	3	1	.	.	1	.	1	2	.
Ferrari	28	.	21	.	.	1	2	4	2	.	.	1	1	1	.	1	.	13	.
Fiat	218	101	210	126	16	22	17	21	13	25	17	27	10	9	13	23	12	209	113
Ford	39	19	51	24	5	6	6	.	9	8	3	7	2	3	5	3	3	55	38
Honda	15	6	12	6	1	1	2	2	1	.	3	3	.	3	1	3	3	22	11
Hyundai	10	8	3	2	.	.	1	.	.	.	1	1	1	4	3
Jaguar	9	4	16	1	1	2	3	.	1	1	3	2	1	1	2	1	.	17	5
Jeep	4	3	1	1	.	1	2	.	.	.	1	1	5	4
Kia Motors	8	6	8	6	1	3	1	.	1	1	1	1	.	8	8
Lamborghini	6	.	9	.	1	1	.	.	.	1	.	2	.
Lancia	44	21	57	22	3	4	3	8	3	4	1	6	1	3	7	5	2	47	19
Land Rover	20	18	17	16	2	1	1	1	1	2	2	1	1	.	2	2	3	17	16
Lotus	1	1	1	.
Maserati	5	.	9	.	.	1	1	.	2	.	1	.	1	.	1	.	.	7	.
Mazda	12	5	3	1	1	1	1	.	.	1	1	1	2	1	.	.	1	9	4
Mercedes	26	13	32	10	4	3	5	6	8	8	7	8	7	5	10	7	7	81	61
Mg Rover	4	3	2	1	1	2	.	3	1
Mini	16	2	19	8	1	1	.	.	3	8	.	1	1	1	1	3	.	19	6
Mitsubishi	13	7	11	5	1	2	1	.	.	3	1	2	.	2	.	1	.	12	5
Nissan	18	10	22	12	2	1	1	2	1	2	3	.	1	2	1	3	.	17	10
Opel	47	25	70	30	5	7	5	6	5	4	5	8	4	5	2	2	2	55	36
Peugeot	32	17	33	15	1	2	4	1	1	6	2	.	2	1	3	1	1	24	10
Porsche	68	.	55	1	2	4	7	2	.	2	2	6	3	1	4	4	4	39	.
Renault	48	25	41	23	1	6	2	3	3	2	4	4	2	5	8	8	5	52	21
Rolls-Royce	1	.	1	.	1
Saab	4	2	8	6	2	3	1	.	.	1	.	1	.	.	.	2	1	9	3
Seat	15	9	12	7	2	1	.	1	.	1	.	.	.	2	2	2	.	9	7
Smart	40	9	18	3	2	4	2	4	5	1	3	3	.	2	5	3	.	32	4
Subaru	7	.	14	.	.	2	.	1	.	1	3	1	1	9	3
Suzuki	28	14	38	18	6	9	2	9	4	6	2	3	4	2	11	3	11	66	55
Toyota/Lexus	29	13	49	25	3	2	.	5	4	4	3	1	1	4	1	1	3	29	18
Volkswagen	141	105	152	120	14	13	12	15	11	8	10	22	11	11	19	20	14	166	136
Volvo	24	23	24	22	3	4	1	3	.	2	1	3	.	2	1	.	1	18	18
Altre	50	32	43	28	5	2	2	6	1	1	6	5	4	2	8	6	2	45	25
Totale	1.689	998	1.788	1.067	142	176	145	167	127	153	126	197	100	109	153	166	128	1.747	1.145

Tavola 8.5 - Immatricolazioni di autoveicoli - per cilindrata

		2007		2008		2009												2009			
				2008 di cui gasolio	2008	2009	Dic	Gen	Feb	Mar	Apr	Mag	Giu	Lug	Ago	Set	Ott	Nov	Dic	2009 di cui gasolio	
Nuove	fino a 500 cc	2	2	1	1	.
	da 501 a 900 cc	26	16	10	1	.	.	2	1	1	.	1	5	3
	da 901 a 1250 cc	516	497	201	27	23	38	29	29	30	29	41	15	18	29	18	11	310	97		
	da 1251 a 1650 cc	587	547	202	25	46	29	46	36	34	27	48	11	32	32	39	18	398	175		
	Da 1651 a 2000 cc	910	801	716	34	83	69	69	62	46	56	69	25	43	48	46	17	633	574		
	Oltre 2000 cc	726	648	527	31	88	53	40	50	48	41	53	22	15	37	26	12	485	380		
Totale	2.767	2.511	1.656	118	240	189	186	178	159	153	212	73	108	146	129	59	1.832	1.229			
Usate	fino a 500 cc	5	5	.	1	1	.	.	1	.	2	1	5	.	
	da 501 a 900 cc	49	31	3	2	4	3	4	5	1	5	2	1	2	3	2	2	34	6		
	da 901 a 1250 cc	177	197	64	15	20	17	18	17	20	14	23	9	17	23	19	13	210	69		
	da 1251 a 1650 cc	261	226	73	21	25	20	17	18	30	16	17	10	14	20	20	15	222	78		
	Da 1651 a 2000 cc	607	659	532	51	65	55	62	47	63	43	82	43	45	57	76	59	697	591		
	Oltre 2000 cc	590	670	395	52	61	50	66	39	39	46	72	37	31	50	49	39	579	401		
Totale	1.689	1.788	1.067	142	176	145	167	127	153	126	197	100	109	153	166	128	1.747	1.145			
Totale Generale	fino a 500 cc	7	7	.	1	1	.	.	1	.	2	1	1	6	.	
	da 501 a 900 cc	75	47	13	3	4	3	6	6	2	5	3	1	2	3	2	2	39	9		
	da 901 a 1250 cc	693	694	265	42	43	55	47	46	50	43	64	24	35	52	37	24	520	166		
	Da 1251 a 1650 cc	848	773	275	46	71	49	63	54	64	43	65	21	46	52	59	33	620	253		
Da 1651 a 2000 cc	1.517	1.460	1.248	85	148	124	131	109	109	99	151	68	88	105	122	76	1.330	1.165			
Oltre 2000 cc	1.316	1.318	922	83	149	103	106	89	87	87	125	59	46	87	75	51	1.064	781			

Glossario

AUTOBUS

L'autoveicolo stradale destinato al trasporto di persone, con più di 9 posti a sedere (incluso il conducente).

AUTOCARRO MERCI

L'autoveicolo rigido destinato, esclusivamente o prevalentemente, al trasporto di cose.

AUTOVEICOLO

Il veicolo stradale provvisto di un motore che costituisce il suo solo mezzo di propulsione, utilizzato normalmente per il trasporto di persone o merci o per la trazione di veicoli stradali.

CICLOMOTORE

Il veicolo stradale a due o tre ruote, dotato di motore di cilindrata inferiore a 50 cc e velocità massima consentita stabilita dalla normativa vigente.

CONVERSIONE

I titolari di patente in corso di validità, rilasciata da uno Stato estero, che abbiano acquisito la residenza anagrafica nella Repubblica di San Marino, possono ottenere, a richiesta e dietro consegna della patente, una patente delle stesse categorie per le quali è valida la patente senza sostenere l'esame di idoneità.

IMMATRICOLAZIONE

Viene effettuata sul Registro Immatricolazione Veicoli ed è il riepilogo delle informazioni di carattere tecnico e giuridico e costituisce la certificazione tecnica del veicolo e il suo stato giuridico.

MOTOCARRO

Il veicolo a motore a tre ruote destinato al trasporto di cose.

MOTOCICLO

Veicolo stradale a tre ruote, con o senza side-car, incluse le motociclette, oppure l'autoveicolo stradale a tre ruote. Sono inclusi tutti i veicoli di cilindrata uguale o superiore a 50 cc.

RILASCIO DELLA PATENTE DI GUIDA

Per condurre motocicli, tricicli, quadricicli non leggeri, autoveicoli, macchine agricole, macchine operatrici e carrelli, occorre aver conseguito la Patente di Guida rilasciata dall'Ufficio Registro Automezzi. Le Patenti di Guida sono distinte in categorie e consentono di guidare su strada i veicoli delle rispettive categorie (A, B, C, D, E).

RIMORCHIO

Il veicolo stradale destinato ad essere trainato da un autoveicolo stradale.

9 - PREZZI

Tavola 9.1 - Numeri indici dei prezzi al consumo a San Marino per le famiglie di operai e impiegati
Base Dicembre 2002=100

Capitoli	2008		2009										
	Dic	Gen	Feb	Mar	Apr	Mag	Giu	Lug	Ago	Set	Ott	Nov	Dic
00 - Indice Generale	115,08	115,82	116,01	116,46	116,70	116,65	116,65	116,59	116,50	116,50	116,73	117,05	117,34
01 - Generi alimentari, bevande analcoliche	137,38	138,40	139,41	141,82	142,70	140,93	139,25	138,29	137,52	137,97	138,82	140,22	140,98
02 - Bevande alcoliche e tabacchi	115,52	115,29	115,29	114,63	115,01	114,68	117,32	115,63	117,61	118,01	116,77	116,90	116,90
03 - Abbigliamento e calzature	102,29	102,81	102,53	102,45	104,51	104,06	104,30	104,30	104,27	105,29	105,09	105,09	105,07
04 - Abitazione, acqua, energia elettrica	108,27	108,53	108,80	108,79	108,68	107,02	107,02	107,02	107,02	107,02	107,02	107,02	107,02
05 - Mobili, articoli e servizi per la casa	108,07	110,57	111,04	110,02	108,64	108,94	108,03	108,65	108,74	109,31	109,29	109,22	109,38
06 - Servizi sanitari e spese per la salute	118,58	121,73	121,73	123,00	124,07	127,69	127,70	124,04	124,04	124,04	122,39	122,39	124,59
07 - Trasporti	118,17	120,01	119,05	119,91	121,74	122,42	122,43	122,53	122,50	121,46	124,03	124,27	124,37
08 - Comunicazioni	84,49	84,67	84,27	85,10	83,98	84,18	83,42	83,40	83,16	83,18	83,18	83,74	83,49
09 - Ricreazione, spettacolo e cultura	112,97	111,69	111,71	110,94	110,22	110,37	112,98	113,39	113,35	112,18	111,88	112,47	112,90
10 - Istruzione	.	89,91	89,91	89,91	89,91	89,91	89,82	89,76	89,76	89,76	89,76	90,10	90,10
11 - Alberghi e pubblici esercizi	109,94	109,95	111,00	112,15	110,59	110,77	110,77	112,28	112,28	112,28	110,72	110,72	110,74
12 - Altri beni e servizi	122,25	122,72	123,22	122,14	121,58	122,93	124,51	124,63	125,00	125,05	125,35	125,38	125,43



Tavola 9.2 - Numeri indici dei prezzi al consumo a San Marino per le famiglie di operai e impiegati
Base Dicembre 2002=100

Categorie	2008		2009											
	Dic	Gen	Feb	Mar	Apr	Mag	Giu	Lug	Ago	Set	Ott	Nov	Dic	
0101- Generi alimentari	140,50	141,66	142,76	145,44	146,39	144,49	142,74	141,54	140,62	141,11	142,05	143,55	144,19	
0102 - Bevande analcoliche	98,27	97,94	98,09	97,92	98,14	97,65	96,74	97,89	98,60	98,66	98,66	99,07	100,77	
0201- Bevande alcoliche	115,52	115,29	115,29	114,63	115,01	114,68	117,32	115,63	117,61	118,01	116,77	116,90	116,90	
0301- Abbigliamento	103,20	103,87	103,81	103,72	105,44	105,41	105,71	105,65	105,62	106,92	106,50	106,50	106,46	
0302 - Calzature	98,79	98,79	97,76	97,69	100,94	99,03	99,03	99,25	99,25	99,25	99,86	99,86	99,86	
0401- Affitti reali	95,98	95,98	95,98	95,98	95,98	95,98	91,18	91,18	91,18	91,18	91,18	91,18	91,18	
0403 - Riparazione e manutenzione della casa	116,52	118,86	121,45	121,35	120,26	120,70	120,70	120,70	120,70	120,70	120,70	120,70	120,70	
0404 - Altri servizi per l'abitazione	112,74	112,74	112,74	112,74	112,74	112,74	112,74	112,74	112,74	112,74	112,74	112,74	112,74	
0405 - Elettricità e combustibili	115,16	115,21	115,21	115,21	115,21	115,21	115,21	115,21	115,21	115,21	115,21	115,21	115,21	
0501- Mobili, tappeti ed altri articoli di arredamento	110,50	110,50	110,63	110,41	104,59	104,84	104,84	105,04	105,04	105,09	104,28	104,20	104,62	
0502 - Articoli tessili per la casa	81,32	81,32	81,28	81,28	81,28	81,37	81,37	80,50	80,41	80,41	81,67	81,58	81,58	
0503 - Elettrodomestici ed apparecchi per la casa	88,81	88,68	89,38	84,50	89,43	89,74	87,77	88,61	88,61	91,97	91,87	91,87	91,53	
0504 - Cristalleria, vasellame ed utensili	114,05	119,36	122,23	122,04	122,54	123,91	120,18	125,18	126,00	126,00	126,73	126,64	126,87	
0505 - Strumenti ed attrezzature per la casa e il giardino	120,73	120,73	122,85	122,85	122,85	122,85	122,85	122,85	122,54	122,54	122,70	122,70	122,70	
0506 - Beni, servizi per la manutenzione	114,97	122,91	122,75	122,29	122,61	122,71	121,77	121,78	121,83	121,81	122,49	122,42	122,49	
0601- Medicinali e prodotti farmaceutici	104,94	104,94	104,94	107,33	107,33	107,33	107,34	107,34	107,34	107,34	108,37	108,37	108,37	
0602 - Servizi medici non ospedalieri	121,57	127,70	127,70	127,70	129,78	136,83	136,83	129,70	129,70	129,70	125,41	125,41	129,70	
0701- Acquisto mezzi di trasporto	103,48	103,48	103,48	103,48	104,30	104,30	104,30	104,63	104,63	104,62	104,62	104,62	104,62	
0702 - Spese di esercizio mezzi di trasporto	125,30	128,05	126,38	127,88	130,52	131,71	131,72	131,68	131,63	129,83	134,29	134,70	134,89	
0703 - Servizi di trasporto	128,26	132,60	132,60	132,60	132,60	132,60	132,60	132,60	132,60	132,60	132,60	132,60	132,60	
0801- Comunicazioni	84,49	84,67	84,27	85,10	83,98	84,18	83,42	83,40	83,16	83,18	83,18	83,74	83,49	
0901- Apparecchi ed accessori incluse riparazioni	70,83	70,60	70,54	67,59	66,07	66,84	66,10	66,06	66,06	64,98	64,92	64,92	63,34	
0902 - Altri beni per ricreazione e cultura	104,87	104,87	104,87	104,87	104,87	104,86	104,87	104,87	104,87	104,87	104,87	104,87	104,87	
0903 - Altri articoli ricreativi	117,36	115,55	115,54	115,89	119,49	109,80	119,49	120,22	120,16	121,05	120,97	121,50	119,67	
0904 - Servizi ricreativi	104,80	103,56	103,66	102,88	102,68	103,02	103,02	103,02	103,02	103,02	103,02	104,76	103,70	
0905 - Libri, giornali e cancelleria	110,29	113,50	113,50	113,50	109,28	116,58	116,58	113,67	113,55	113,55	112,40	112,40	112,40	
0906 - Pacchetti vacanza tutto incluso	441,63	323,29	323,29	335,75	335,75	335,75	425,86	527,90	527,90	411,78	411,78	388,21	552,63	
1101- Pubblici esercizi e mense	109,99	110,01	111,16	111,88	110,77	110,99	110,89	112,69	112,69	112,69	110,93	110,93	110,95	
1102 - Alberghi ed altri servizi di alloggio	109,13	109,13	109,62	113,01	109,13	109,13	109,62	109,62	109,62	109,61	109,13	109,13	109,13	
1201- Beni e servizi per l'igiene personale	119,40	120,36	121,54	120,61	117,48	120,87	124,84	125,14	126,07	126,07	126,85	126,93	126,93	
1203 - Servizi personali non altrove classificati	130,02	130,02	130,19	125,37	130,07	130,07	130,07	130,07	130,07	130,35	130,30	130,30	130,30	
1204 - Spese di assistenza	92,86	92,86	92,86	92,86	92,86	92,86	92,86	92,86	92,86	92,86	92,86	92,86	92,86	
1205 - Servizi assicurativi	128,55	129,09	129,09	129,09	129,09	129,09	129,09	129,09	129,09	129,09	129,09	129,09	129,38	
1206 - Servizi finanziari	108,48	108,48	108,48	108,48	108,48	108,48	108,48	108,48	108,48	108,48	108,48	108,48	108,48	
1207 - Altri servizi non altrove classificati	141,03	141,03	141,03	141,03	141,03	141,03	141,03	141,03	141,03	141,03	141,03	141,03	141,03	

Andamento dell' Indice Generale dei prezzi a San Marino

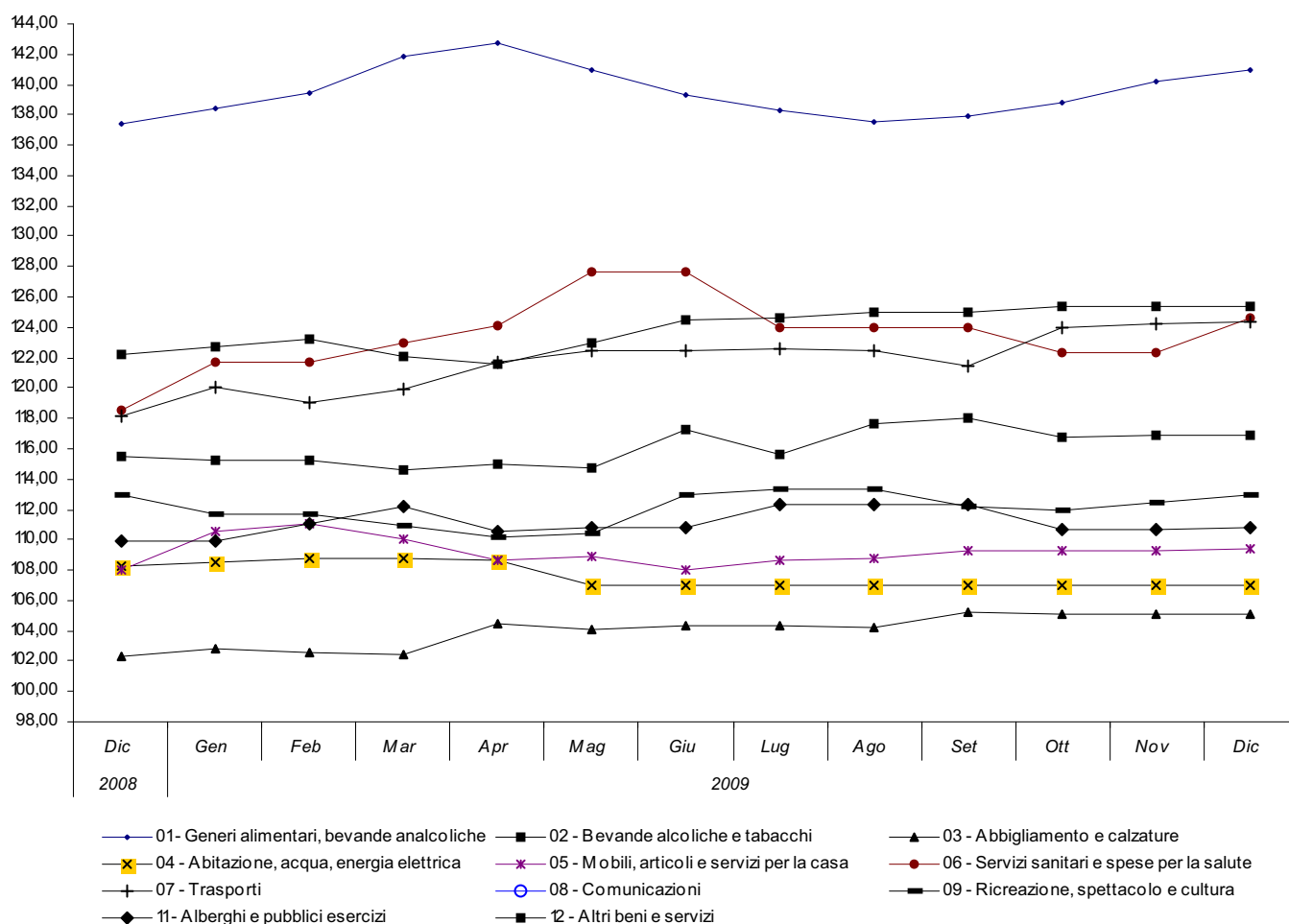
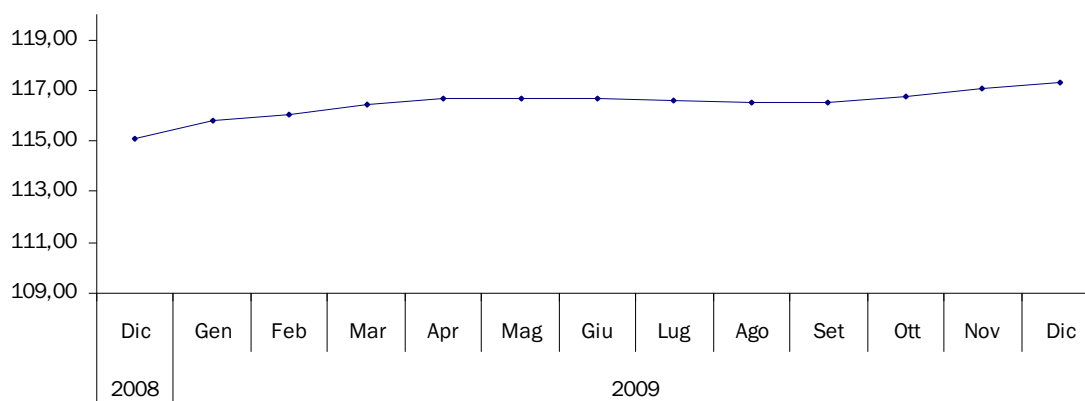

10 - Consumi

Tavola 10.1 - Macellazione Bestiame

	2007	2008													2009	
			2008		2009											
			Dic	Gen	Feb	Mar	Apr	Mag	Giu	Lug	Ago	Set	Ott	Nov		Dic
Capi Vitelli	63	64	2	5	6	9	2	8	6	0	9	6	3	8	8	70
Peso Vitelli (Kg)	2.637	2.596	0	179	474	304	165	180	0	0	157	0	0	306	146	1.911
Capi Bovini Adulti	774	774	79	49	49	32	71	53	62	41	41	72	64	63	81	678
Peso Bovini Adulti (Kg)	233.512	226.840	23.169	13.578	12.905	16.849	17.641	15.119	16.853	11.740	10.689	19.924	17.205	19.509	22.833	194.845
Capi Ovini Lattanti	108	140	12	6	6	16	8	13	20	17	4	11	3	9	1	114
Peso Ovini Lattanti (Kg)	888	1.309	99	57	62	167	68	128	146	126	48	96	30	79	13	1.019
Capi Ovini Adulti	31	37	1	6	6	4	2	10	1	0	6	1	4	1	.	41
Peso Ovini Adulti (Kg)	473	569	19	143	93	62	29	196	14	0	106	15	60	19	.	736
Capi Suini	46	53	20	3	0	0	2	2	0	1	3	1	2	.	6	20
Peso Suini (Kg)	5.983	3.650	1.467	525	0	0	338	57	0	16	387	18	69	.	926	2.336
Totale Capi	1.022	1.068	114	69	67	61	85	86	89	59	63	91	76	81	96	923
Peso Totale (Kg)	243.492	234.964	24.754	14.482	13.534	17.382	18.240	15.680	17.013	11.882	11.387	20.053	17.364	19.913	23.918	200.846

Tavola 10.2 - Carne Macellata (in Kg)

	2007	2008													2009	
			2008		2009											
			Dic	Gen	Feb	Mar	Apr	Mag	Giu	Lug	Ago	Set	Ott	Nov		Dic
Carne Fresca Import.	1.539.893	1.643.569	134.244
Macellazioni in territorio	243.492	234.964	24.754	14.482	13.534	17.382	18.240	15.680	17.013	11.882	11.387	20.053	17.364	19.913	23.918	200.846
Totale Generale	1.783.385	1.878.533	158.998	14.482	13.534	17.382	18.240	15.680	17.013	11.882	11.387	20.053	17.364	19.913	23.918	200.846

Tavola 10.3 - Latte e prodotti caseari controllati

	2007	2008													2009	
			2008		2009											
			Dic	Gen	Feb	Mar	Apr	Mag	Giu	Lug	Ago	Set	Ott	Nov		Dic
Latte Pastorizzato (lt.)	627.565	600.693	53.775	52.314	47.941	53.206	65.635	48.885	47.001	46.349	45.927	49.272	53.099	48.589	53.343	611.559
Burro (Kg.)	8.184	8.555	960	782	732	850	824	482	610	481	642	736	878	883	956	8.856
Formaggi (Kg.)	51.034	55.179	5.985	4.917	4.640	5.309	4.896	4.559	4.475	4.225	3.780	4.272	4.988	4.619	5.807	56.487
Panna Pastorizzata	10.708	10.924	990	745	753	1.001	1.066	1.032	998	1.033	1.086	924	790	657	1.036	11.120
Yogurt (lt.)	11.714	12.320	886	1.126	952	1.050	1.198	1.199	1.002	1.052	869	1.036	2.240	939	848	13.508
Latte Sterile Import. (lt.)	739.753	748.533	52.981	63.052	52.079	65.079	51.831	54.836	52.030	66.836	60.125	66.056	71.459	67.343	52.418	723.144
Panna Sterile	247	184	21	14	5	19	10	5	10	0	10	5	10	5	10	101
Formaggio Grana (Kg.)	11.851	12.744	1.099	1.033	912	637	486	566	601	553	390	775	958	943	712	8.565
Yogurt in Vasetti	43.829	43.933	2.900	3.675	3.454	3.468	3.234	4.121	2.947	2.772	3.073	3.442	3.776	3.189	2.808	39.957
Produzione locale totale di Latte (lt.)	1.523.374	1.542.262	122.261	122.894	112.004	129.099	123.100	114.773	119.759	115.031	105.120	95.523	92.318	82.895	86.899	1.299.415

Glossario

CARNE FRESCA IMPORTATA

Il bestiame macellato fuori territorio che viene importato solo conseguentemente a controlli sanitari effettuati da parte del Servizio Veterinario del Servizio Igiene Ambientale.

LATTE E PRODOTTI CASEARI CONTROLLATI

Sono riportati i dati relativi ai prodotti lattiero - caseari della Centrale del Latte di San Marino.

MACELLAZIONI IN TERRITORIO

Sono riportati i dati relativi al bestiame macellato in territorio sammarinese (vitelli, bovini adulti, ovini lattanti e adulti, suini) a seguito di controlli sanitari effettuati dal Servizio Veterinario del Servizio Igiene Ambientale.

11 - Lavoro

Tavola 11.1 - Forze di Lavoro

		2007	2008													2009		
		media	media	2008	2009													media
		annuale	annuale	Dic	Gen	Feb	Mar	Apr	Mag	Giu	Lug	Ago	Set	Ott	Nov	Dic	annuale	
Dipendenti	M	11.125	11.551	11.550	11.407	11.447	11.462	11.506	11.439	11.580	11.590	11.490	11.369	11.309	11.348	11.262	11.435	
	F	8.214	8.553	8.415	8.430	8.480	8.605	8.655	8.632	8.864	8.875	8.685	8.711	8.690	8.678	8.469	8.648	
	Totale	19.339	20.104	19.965	19.837	19.927	20.067	20.161	20.071	20.444	20.465	20.175	20.080	19.999	20.026	19.731	20.083	
Indipendenti	M	1.430	1.427	1.417	1.407	1.404	1.398	1.398	1.401	1.395	1.394	1.394	1.392	1.391	1.393	1.387	1.396	
	F	644	623	613	610	603	600	607	608	607	604	600	599	600	598	591	602	
	Totale	2.074	2.050	2.030	2.017	2.007	1.998	2.005	2.009	2.002	1.998	1.994	1.991	1.991	1.991	1.978	1.998	
Disoccupati	M	128	148	197	240	263	223	239	252	210	256	302	331	334	303	305	272	
	F	349	353	516	443	539	375	395	414	390	411	480	486	468	467	605	456	
	Totale	477	501	713	683	802	598	634	666	600	667	782	817	802	770	910	728	
Totale Generale	M	12.683	13.126	13.164	13.054	13.114	13.083	13.143	13.092	13.185	13.240	13.186	13.092	13.034	13.044	12.954	13.103	
	F	9.207	9.529	9.544	9.483	9.622	9.580	9.657	9.654	9.861	9.890	9.765	9.796	9.758	9.743	9.665	9.706	
	Totale	21.890	22.655	22.708	22.537	22.736	22.663	22.800	22.746	23.046	23.130	22.951	22.888	22.792	22.787	22.619	22.809	

Tavola 11.2 - Lavoratori per fascia di età (Dicembre 2009)

		Dipendenti Privati		Dipendenti Pubblici		Indipendenti		Totale	
		persone	%	persone	%	persone	%	persone	%
Da 16 a 18 anni	M	29	0,18	29	0,13
	F	17	0,11	17	0,08
	Totale	46	0,29	46	0,21
Da 19 a 25 anni	M	658	4,20	46	1,13	17	0,86	721	3,32
	F	453	2,89	30	0,74	8	0,40	491	2,26
	Totale	1.111	7,09	76	1,87	25	1,26	1.212	5,58
Da 26 a 30 anni	M	1.050	6,70	60	1,48	89	4,50	1.199	5,52
	F	777	4,96	102	2,52	37	1,87	916	4,22
	Totale	1.827	11,65	162	4,00	126	6,37	2.115	9,74
Da 31 a 40 anni	M	3.450	22,01	389	9,60	365	18,45	4.204	19,37
	F	2.277	14,52	558	13,76	178	9,00	3.013	13,88
	Totale	5.727	36,53	947	23,36	543	27,45	7.217	33,24
Da 41 a 50 anni	M	2.982	19,02	644	15,89	543	27,45	4.169	19,20
	F	1.742	11,11	939	23,16	226	11,43	2.907	13,39
	Totale	4.724	30,13	1.583	39,05	769	38,88	7.076	32,59
Oltre 50 anni	M	1.380	8,80	574	14,16	373	18,86	2.327	10,72
	F	862	5,50	712	17,56	142	7,18	1.716	7,90
	Totale	2.242	14,30	1.286	31,72	515	26,04	4.043	18,62
Totale Generale	M	9.549	60,91	1.713	42,25	1.387	70,12	12.649	58,27
	F	6.128	39,09	2.341	57,75	591	29,88	9.060	41,73
	Totale	15.677	100,00	4.054	100,00	1.978	100,00	21.709	100,00

Tavola 11.3 - Lavoratori Indipendenti per Ramo di attività economica

		2007		2008		2009										2009 media	
		media	media	2008	2009												
				Dic	Gen	Feb	Mar	Apr	Mag	Giu	Lug	Ago	Set	Ott	Nov		Dic
Agricoltura	M	34	31	30	30	30	30	30	30	29	29	29	29	29	30	30	30
	F	19	18	17	17	17	17	17	17	17	16	16	16	16	16	16	17
	Totale	53	49	47	47	47	47	47	47	46	45	45	45	45	46	46	47
Industrie manifatturiere	M	150	151	150	151	150	150	148	148	146	146	143	144	143	143	142	146
	F	33	30	29	29	27	26	26	26	24	24	24	25	25	25	25	26
	Totale	183	181	179	180	177	176	174	174	170	170	167	169	168	168	167	172
Costruzioni e impianti	M	251	245	242	235	235	235	233	232	229	228	226	227	226	225	224	230
	F	5	5	4	4	4	4	4	4	5	5	5	5	5	5	5	5
	Totale	256	250	246	239	239	239	237	236	234	233	231	232	231	230	229	235
Commercio	M	400	389	385	373	377	376	383	386	384	383	383	380	381	383	381	381
	F	301	290	285	282	277	273	277	276	274	273	271	271	272	270	265	273
	Totale	701	679	670	655	654	649	660	662	658	656	654	651	653	653	646	654
Alberghi e ristoranti	M	10	9	8	8	8	6	6	6	6	6	6	6	5	6	6	6
	F	5	4	4	4	4	4	5	5	5	5	5	5	5	5	5	5
	Totale	15	13	12	12	12	10	11	11	11	11	11	11	10	11	11	11
Trasporti e comunicazioni	M	63	59	57	57	57	56	56	56	57	57	58	56	57	57	57	57
	F	5	5	5	4	4	4	4	4	4	4	4	4	4	4	4	4
	Totale	68	64	62	61	61	60	60	60	61	61	62	60	61	61	61	61
Attività finanziarie	M	8	7	7	7	7	7	7	7	7	7	7	7	7	6	6	7
	F	3	2	2	2	2	2	2	2	2	2	2	2	2	2	2	2
	Totale	11	9	9	9	9	9	9	9	9	9	9	9	9	8	8	9
Attività immobiliari, informatica, servizi alle imprese	M	435	452	453	451	451	450	453	453	454	456	460	461	463	462	462	456
	F	151	153	150	149	148	150	153	156	158	157	156	155	156	154	152	154
	Totale	586	605	603	600	599	600	606	609	612	613	616	616	619	616	614	610
Istruzione	M	3	3	3	3	3	3	2	3	3	3	3	3	3	3	3	3
	F	1	1	1	1	1	1	1	1	1	1	1	1	1	1	1	1
	Totale	4	4	4	4	4	4	3	4	4	4	4	4	4	4	4	4
Sanità e assistenza sociale	M	25	27	26	35	28	26	26	26	26	25	25	23	24	23	26	26
	F	25	24	24	27	27	27	27	27	27	27	27	27	27	27	27	27
	Totale	50	51	50	62	55	53	53	53	53	52	52	52	50	51	50	53
Altri servizi	M	47	50	51	52	53	54	54	54	54	54	54	54	54	53	54	54
	F	94	89	88	88	89	89	90	90	90	90	89	88	87	89	89	89
	Totale	141	139	139	140	142	143	144	144	144	144	143	142	141	143	142	143
Non specificato	M	5	5	5	5	5	5	5
	F	3	4	4	3	3	3	1	3
	Totale	8	9	9	8	8	8	1	8
Totale Generale	M	1.431	1.428	1.417	1.407	1.404	1.398	1.398	1.401	1.395	1.394	1.394	1.392	1.391	1.393	1.387	1.401
	F	645	625	613	610	603	600	607	608	607	604	600	599	600	598	591	606
	Totale	2.076	2.053	2.030	2.017	2.007	1.998	2.005	2.009	2.002	1.998	1.994	1.991	1.991	1.991	1.978	2.007

Tavola 11.4 - Lavoratori Indipendenti (che esercitano l'attività in modo prevalente)

		2007		2008		2009										2009 media	
		media	media	2008	2009												
				Dic	Gen	Feb	Mar	Apr	Mag	Giu	Lug	Ago	Set	Ott	Nov		Dic
Imprenditori Agricoli	M	26	24	23	23	23	23	23	23	23	24	24	24	23	23	23	23
	F	18	16	16	16	16	16	16	16	16	15	15	15	15	15	15	16
	Totale	44	40	39	39	39	39	39	39	39	39	39	39	38	38	38	39
Industriali	M	121	124	126	123	122	122	123	122	123	125	127	126	124	125	124	124
	F	48	48	46	43	45	45	46	47	47	48	47	48	48	50	50	47
	Totale	169	172	172	166	167	167	169	169	170	173	174	174	172	175	174	171
Artigiani	M	521	504	498	491	490	489	484	487	482	478	474	475	477	478	476	482
	F	112	106	103	103	101	100	101	101	101	100	99	99	99	99	100	100
	Totale	633	610	601	594	591	589	585	588	583	578	573	574	576	577	576	582
Commercianti	M	268	256	249	241	243	241	243	243	242	242	242	241	241	242	242	242
	F	284	273	269	265	260	257	258	257	255	254	253	253	255	253	249	256
	Totale	552	529	518	506	503	498	501	500	497	496	495	494	496	495	491	498
Liberi Professionisti	M	493	519	521	529	526	523	525	526	525	525	527	526	526	525	522	525
	F	183	181	179	183	181	182	186	187	188	187	186	184	183	181	177	184
	Totale	676	700	700	712	707	705	711	713	713	712	713	710	709	706	699	709
Totale Generale	M	1.429	1.427	1.417	1.407	1.404	1.398	1.398	1.401	1.395	1.394	1.394	1.392	1.391	1.393	1.387	1.396
	F	645	624	613	610	603	600	607	608	607	604	600	599	600	598	591	603
	Totale	2.074	2.051	2.030	2.017	2.007	1.998	2.005	2.009	2.002	1.998	1.994	1.991	1.991	1.991	1.978	1.999

Tavola 11.5 - Lavoratori dipendenti del Settore Privato per ramo di attività economica

		2007		2008													2009
		media	media	2008	2009												media
				Dic	Gen	Feb	Mar	Apr	Mag	Giu	Lug	Ago	Set	Ott	Nov	Dic	
Agricoltura	M	33	26	24	23	21	21	22	23	24	25	25	24	28	28	27	24
	F	4	5	5	5	5	5	5	5	4	4	4	4	4	4	4	4
	Totale	37	31	29	28	26	26	27	28	28	29	29	28	32	32	31	28
Industrie manifatturiere	M	4.376	4.493	4.477	4.426	4.415	4.367	4.351	4.300	4.318	4.300	4.234	4.190	4.160	4.177	4.145	4.282
	F	1.810	1.788	1.742	1.729	1.720	1.707	1.680	1.682	1.690	1.699	1.655	1.646	1.638	1.641	1.611	1.675
	Totale	6.186	6.281	6.219	6.155	6.135	6.074	6.031	5.982	6.008	5.999	5.889	5.836	5.798	5.818	5.756	5.957
Costruzioni e impianti	M	1.376	1.344	1.337	1.320	1.313	1.315	1.310	1.299	1.324	1.319	1.297	1.288	1.294	1.296	1.283	1.305
	F	132	134	133	136	137	137	139	135	136	133	132	131	133	129	129	134
	Totale	1.508	1.478	1.470	1.456	1.450	1.452	1.449	1.434	1.460	1.452	1.429	1.419	1.427	1.425	1.412	1.439
Commercio	M	1.345	1.469	1.467	1.442	1.447	1.489	1.535	1.533	1.584	1.624	1.604	1.550	1.546	1.535	1.542	1.536
	F	1.307	1.441	1.376	1.366	1.378	1.436	1.514	1.541	1.611	1.649	1.650	1.591	1.539	1.498	1.487	1.522
	Totale	2.652	2.910	2.843	2.808	2.825	2.925	3.049	3.074	3.195	3.273	3.254	3.141	3.085	3.033	3.029	3.058
Alberghi e ristoranti	M	48	70	77	75	75	73	79	83	88	93	94	90	75	78	78	82
	F	119	133	129	127	126	130	137	141	146	150	149	145	134	135	134	138
	Totale	167	203	206	202	201	203	216	224	234	243	243	235	209	213	212	220
Trasporti e comunicazioni	M	273	319	334	331	325	324	327	324	332	334	336	334	335	340	336	332
	F	202	219	219	213	218	219	216	217	227	230	241	237	236	241	243	228
	Totale	475	538	553	544	543	543	543	541	559	564	577	571	571	581	579	560
Attività finanziarie	M	481	529	536	547	544	545	544	543	550	557	558	558	562	563	560	553
	F	418	464	472	476	475	481	480	477	487	488	487	492	497	502	495	486
	Totale	899	993	1.008	1.023	1.019	1.026	1.024	1.020	1.037	1.045	1.045	1.050	1.059	1.065	1.055	1.039
Attività immobiliari, informatica, servizi alle imprese	M	1.178	1.285	1.280	1.261	1.268	1.279	1.282	1.273	1.279	1.281	1.273	1.276	1.280	1.283	1.269	1.275
	F	1.063	1.128	1.164	1.116	1.097	1.113	1.121	1.109	1.126	1.131	1.127	1.120	1.111	1.096	1.095	1.114
	Totale	2.241	2.413	2.444	2.377	2.365	2.392	2.403	2.382	2.405	2.412	2.400	2.396	2.391	2.379	2.364	2.389
Istruzione	M	19	21	21	21	21	21	21	21	21	20	20	19	20	20	20	20
	F	20	18	17	19	19	19	19	19	20	20	20	21	21	21	20	20
	Totale	39	39	38	40	40	40	40	40	41	40	40	40	41	41	40	40
Sanità e assistenza sociale	M	22	25	26	28	29	32	32	32	32	31	32	31	31	32	33	31
	F	94	113	115	118	117	118	118	119	124	121	123	123	130	128	130	122
	Totale	116	138	141	146	146	150	150	151	156	152	155	154	161	160	163	153
Altri servizi	M	244	251	257	245	282	276	279	278	279	262	282	279	252	257	256	269
	F	644	695	719	727	741	764	747	716	762	731	698	743	777	795	780	748
	Totale	888	946	976	972	1.023	1.040	1.026	994	1.041	993	980	1.022	1.029	1.052	1.036	1.017
Non specificato	M	3	6	6	4	3	3	.	.	1	3
	F	1	2	2	1	1
	Totale	4	8	8	5	3	3	.	.	1	4
Totale Generale	M	9.398	9.838	9.842	9.723	9.743	9.745	9.782	9.709	9.832	9.846	9.755	9.639	9.583	9.609	9.549	9.712
	F	5.814	6.140	6.093	6.033	6.033	6.129	6.176	6.161	6.333	6.356	6.286	6.253	6.220	6.190	6.128	6.192
	Totale	15.212	15.978	15.935	15.756	15.776	15.874	15.958	15.870	16.165	16.202	16.041	15.892	15.803	15.799	15.677	15.904

Tavola 11.6 - Lavoratori dipendenti del Settore Pubblico allargato per Ente di appartenenza

		2007	2008													2009		
		media	media	2008	2009													media
				Dic	Gen	Feb	Mar	Apr	Mag	Giu	Lug	Ago	Set	Ott	Nov	Dic		
Pubblica Amministrazione	M	752	753	733	751	748	754	757	762	773	762	750	753	753	760	740	755	
	F	1.592	1.601	1.502	1.614	1.631	1.648	1.644	1.644	1.681	1.658	1.536	1.613	1.622	1.637	1.499	1.619	
	Totale	2.344	2.354	2.235	2.365	2.379	2.402	2.401	2.406	2.454	2.420	2.286	2.366	2.375	2.397	2.239	2.374	
Istituto per la Sicurezza Sociale	M	312	311	329	293	315	322	325	326	331	332	339	331	332	335	332	326	
	F	680	684	691	655	689	701	709	701	725	733	737	715	718	722	715	710	
	Totale	992	995	1.020	948	1.004	1.023	1.034	1.027	1.056	1.065	1.076	1.046	1.050	1.057	1.047	1.036	
Azienda Autonoma di Produzione	M	409	405	403	401	399	398	396	396	396	399	397	402	398	399	397	398	
	F	41	42	42	42	40	41	40	42	42	42	42	43	43	43	43	42	
	Totale	450	447	445	443	439	439	436	438	438	441	439	445	441	442	440	440	
Azienda Autonoma per i Servizi	M	212	211	209	205	208	209	212	212	216	218	216	211	207	209	207	211	
	F	29	28	28	29	29	29	29	27	26	26	26	28	28	27	25	27	
	Totale	241	239	237	234	237	238	241	239	242	244	242	239	235	236	232	238	
Azienda Autonoma Filatelica Numismatica	M	21	19	17	17	17	17	17	17	15	15	14	14	14	14	14	15	
	F	23	23	24	23	23	23	23	23	23	23	23	22	21	21	21	22	
	Totale	44	42	41	40	40	40	40	40	38	38	37	36	35	35	35	37	
Università degli Studi	M	9	7	7	7	7	7	7	7	7	8	9	9	12	12	13	9	
	F	30	30	30	29	30	29	29	29	29	32	30	32	33	33	33	31	
	Totale	39	37	37	36	37	36	36	36	36	40	39	41	45	45	46	40	
Centrale del Latte	M	10	11	10	10	10	10	10	10	10	10	10	10	10	10	10	10	
	F	5	5	5	5	5	5	5	5	5	5	5	5	5	5	5	5	
	Totale	15	16	15	15	15	15	15	15	15	15	15	15	15	15	15	15	
Totale Generale	M	1.725	1.717	1.708	1.684	1.704	1.717	1.724	1.730	1.748	1.744	1.735	1.730	1.726	1.739	1.713	1.724	
	F	2.400	2.413	2.322	2.397	2.447	2.476	2.479	2.471	2.531	2.519	2.399	2.458	2.470	2.488	2.341	2.456	
	Totale	4.125	4.130	4.030	4.081	4.151	4.193	4.203	4.201	4.279	4.263	4.134	4.188	4.196	4.227	4.054	4.180	

Tavola 11.7 - Lavoratori Dipendenti Privati per Qualifica

		2007	2008													2009		
		media	media	2008	2009													media
				Dic	Gen	Feb	Mar	Apr	Mag	Giu	Lug	Ago	Set	Ott	Nov	Dic		
Dirigenti e assimilati	M	214	242	252	257	257	258	258	256	259	259	257	258	260	256	252	257	
	F	29	31	32	33	34	35	35	36	37	38	38	38	37	39	40	37	
	Totale	243	273	284	290	291	293	293	292	296	297	295	296	297	295	292	294	
Responsabili ed esperti di settore	M	739	764	766	766	770	763	765	755	762	761	762	761	757	759	770	763	
	F	311	327	338	346	347	352	352	357	356	353	350	349	349	348	344	350	
	Totale	1.050	1.091	1.104	1.112	1.117	1.115	1.117	1.112	1.118	1.114	1.112	1.110	1.106	1.107	1.114	1.113	
Impiegati specializzati e tecnici	M	1.643	1.726	1.791	1.787	1.787	1.805	1.815	1.808	1.819	1.816	1.810	1.806	1.801	1.801	1.799	1.805	
	F	1.680	1.762	1.765	1.754	1.756	1.761	1.750	1.727	1.742	1.751	1.747	1.752	1.754	1.734	1.731	1.747	
	Totale	3.323	3.488	3.556	3.541	3.543	3.566	3.565	3.535	3.561	3.567	3.557	3.558	3.555	3.535	3.530	3.552	
Impiegati operativi	M	867	966	995	984	1.004	990	994	982	983	983	1.001	991	976	991	986	989	
	F	1.269	1.371	1.398	1.390	1.370	1.379	1.383	1.380	1.420	1.413	1.410	1.411	1.409	1.421	1.406	1.399	
	Totale	2.136	2.337	2.393	2.374	2.374	2.369	2.377	2.362	2.403	2.396	2.411	2.402	2.385	2.412	2.392	2.388	
Operai caporeparto	M	77	83	84	83	83	82	85	86	84	85	84	84	83	80	79	83	
	F	9	8	7	7	7	7	8	9	9	9	9	9	8	7	8	8	
	Totale	86	91	91	90	90	89	93	95	93	94	93	93	91	87	87	91	
Operai specializzati e tecnici	M	2.892	2.946	2.922	2.904	2.912	2.917	2.910	2.890	2.879	2.868	2.845	2.813	2.809	2.811	2.793	2.863	
	F	350	361	352	351	348	350	351	353	354	354	347	347	346	346	337	349	
	Totale	3.242	3.307	3.274	3.255	3.260	3.267	3.261	3.243	3.233	3.222	3.192	3.160	3.155	3.157	3.130	3.212	
Operai qualificati	M	1.736	1.816	1.829	1.800	1.799	1.780	1.790	1.770	1.791	1.776	1.764	1.760	1.755	1.751	1.738	1.773	
	F	868	896	896	888	885	903	903	912	921	921	917	924	912	902	886	906	
	Totale	2.604	2.712	2.725	2.688	2.684	2.683	2.693	2.682	2.712	2.697	2.681	2.684	2.667	2.653	2.624	2.679	
Operai generici e commessi	M	1.218	1.281	1.196	1.135	1.125	1.143	1.158	1.155	1.243	1.286	1.221	1.158	1.134	1.153	1.125	1.170	
	F	1.295	1.383	1.304	1.263	1.285	1.340	1.386	1.379	1.484	1.507	1.458	1.414	1.389	1.378	1.366	1.387	
	Totale	2.513	2.664	2.500	2.398	2.410	2.483	2.544	2.534	2.727	2.793	2.679	2.572	2.523	2.531	2.491	2.557	
Apprendisti e corsisti	M	7	4	1	1	1	.	1	1	
	F	2	3	1	1	1	
	Totale	9	7	1	1	1	1	2	2	
Altri	M	6	6	6	6	6	7	7	7	11	12	10	8	8	7	7	8	
	F	1	1	1	1	1	2	8	8	10	9	9	9	16	15	10	10	
	Totale	7	7	7	7	7	9	15	15	21	21	19	17	24	22	17	18	
Totale Generale	M	9.399	9.834	9.842	9.723	9.743	9.745	9.782	9.709	9.832	9.846	9.755	9.639	9.583	9.609	9.549	9.712	
	F	5.814	6.143	6.093	6.033	6.033	6.129	6.176	6.161	6.333	6.356	6.286	6.253	6.220	6.190	6.128	6.194	
	Totale	15.213	15.977	15.935	15.756	15.776	15.874	15.958	15.870	16.165	16.202	16.041	15.892	15.803	15.799	15.677	15.906	

Tavola 11.8 - Lavoratori dipendenti Privati per qualifica e ramo di attività economica (Dicembre 2009)

		Agricoltura	Industrie manifatturiere	Costruzioni e impianti	Commercio	Alberghi e ristoranti	Trasporti e comunicazioni	Attività finanziarie	Attività immobiliari, informatica, servizi alle imprese	Istruzione	Sanità e assistenza sociale	Altri servizi	Totale
Non specificato	M	3	1	.	.	.	4
	F	2	.	.	.	7	9
	Totale	5	1	.	.	7	13
Dirigenti e assimilati	M	.	77	5	26	4	12	91	31	.	1	5	252
	F	.	8	1	8	.	2	9	11	.	.	1	40
	Totale	.	85	6	34	4	14	100	42	.	1	6	292
Responsabili ed esperti di settore	M	2	349	36	119	1	28	27	164	.	9	35	770
	F	.	103	7	58	2	31	22	89	.	7	25	344
	Totale	2	452	43	177	3	59	49	253	.	16	60	1.114
Impiegati specializzati e tecnici	M	1	701	68	262	6	130	82	444	.	13	92	1.799
	F	2	503	77	275	9	115	135	489	2	46	78	1.731
	Totale	3	1.204	145	537	15	245	217	933	2	59	170	3.530
Impiegati operativi	M	.	169	25	131	6	58	338	169	19	6	65	986
	F	.	283	38	209	8	85	323	295	18	57	90	1.406
	Totale	.	452	63	340	14	143	661	464	37	63	155	2.392
Operai caporeparto	M	.	39	14	12	2	.	.	12	.	.	.	79
	F	.	1	.	5	1	.	.	1	.	.	.	8
	Totale	.	40	14	17	3	.	.	13	.	.	.	87
Operai specializzati e tecnici	M	3	1.617	645	350	15	29	2	122	1	1	8	2.793
	F	.	173	.	113	14	3	.	13	.	3	18	337
	Totale	3	1.790	645	463	29	32	2	135	1	4	26	3.130
Operai qualificati	M	3	886	295	363	17	60	.	92	.	1	21	1.738
	F	.	352	2	406	40	2	.	18	.	3	63	886
	Totale	3	1.238	297	769	57	62	.	110	.	4	84	2.624
Operai generici e commessi	M	18	305	194	279	27	19	17	234	.	2	30	1.125
	F	2	188	4	413	60	5	4	179	.	14	497	1.366
	Totale	20	493	198	692	87	24	21	413	.	16	527	2.491
Altri	M	.	2	1	3
	F	1	1
	Totale	.	2	1	1	4
Totale Generale	M	27	4.145	1.283	1.542	78	336	560	1.269	20	33	256	9.549
	F	4	1.611	129	1.487	134	243	495	1.095	20	130	780	6.128
	Totale	31	5.756	1.412	3.029	212	579	1.055	2.364	40	163	1.036	15.677

Tavola 11.9 - Lavoratori dipendenti Pubblici per qualifica

		2007	2008													2009		
		media	media	2008	2009													media
				Dic	Gen	Feb	Mar	Apr	Mag	Giu	Lug	Ago	Set	Ott	Nov	Dic		
Dirigenti e assimilati	M	46	46	44	44	45	45	45	47	47	47	47	47	46	47	47	46	
	F	31	32	32	32	33	33	33	34	34	33	33	32	32	32	32	33	
	Totale	77	78	76	76	78	78	78	81	81	80	80	79	78	79	79	79	
Responsabili ed esperti di settore	M	336	336	346	326	336	340	341	339	342	339	340	339	341	347	346	340	
	F	535	570	580	569	580	583	587	583	583	590	589	586	590	597	588	585	
	Totale	871	906	926	895	916	923	928	922	925	929	929	925	931	944	934	925	
Impiegati specializzati e tecnici	M	325	330	332	325	332	335	335	337	359	350	337	336	339	344	342	339	
	F	767	762	729	739	774	784	785	777	888	862	763	771	775	786	754	788	
	Totale	1.092	1.092	1.061	1.064	1.106	1.119	1.120	1.114	1.247	1.212	1.100	1.107	1.114	1.130	1.096	1.127	
Impiegati operativi	M	233	228	234	232	230	232	236	238	244	247	255	245	240	241	239	240	
	F	455	451	443	453	456	465	466	466	480	482	481	475	473	473	459	469	
	Totale	688	679	677	685	686	697	702	704	724	729	736	720	713	714	698	709	
Operai caporeparto	M	31	33	34	34	34	34	33	33	33	33	33	32	33	33	33	33	
	Totale	31	33	34	34	34	34	33	33	33	33	33	32	33	33	33	33	
Operai specializzati e tecnici	M	451	451	444	447	449	450	449	449	445	445	441	447	445	446	440	446	
	F	247	246	232	254	248	250	252	256	239	239	235	254	254	254	234	247	
	Totale	698	697	676	701	697	700	701	705	684	684	676	701	699	700	674	693	
Operai qualificati	M	143	148	135	141	142	144	142	143	135	138	135	141	140	144	134	140	
	F	206	206	168	219	221	226	220	221	175	177	165	208	214	214	152	201	
	Totale	349	354	303	360	363	370	362	364	310	315	300	349	354	358	286	341	
Operai generici e commessi	M	113	109	109	109	108	108	110	112	111	113	115	112	113	113	108	111	
	F	133	129	128	124	126	125	125	122	117	120	119	118	117	120	110	120	
	Totale	246	238	237	233	234	233	235	234	228	233	234	230	230	233	218	231	
Apprendisti e corsisti	F	1	1	1	1	1		
	Totale	1	1	1	1	1		
Altri	M	48	35	30	26	28	29	33	32	32	32	32	31	29	24	24	29	
	F	27	16	10	7	9	10	11	12	15	16	14	13	14	11	11	12	
	Totale	75	51	40	33	37	39	44	44	47	48	46	44	43	35	35	41	
Totale Generale	M	1.726	1.716	1.708	1.684	1.704	1.717	1.724	1.730	1.748	1.744	1.735	1.730	1.726	1.739	1.713	1.724	
	F	2.401	2.412	2.322	2.397	2.447	2.476	2.479	2.471	2.531	2.519	2.399	2.458	2.470	2.488	2.341	2.456	
	Totale	4.127	4.128	4.030	4.081	4.151	4.193	4.203	4.201	4.279	4.263	4.134	4.188	4.196	4.227	4.054	4.180	

Tavola 11.10 - Lavoratori dipendenti Pubblici per qualifica ed Ente di appartenenza (Dicembre 2009)

		Pubblica Amministrazione	Istituto Sicurezza Sociale	A.A.S.P.	A.A.S.S.	A.A.S.F.N.	Università degli Studi	Centrale del Latte	Totale
Dirigenti e assimilati	M	33	7	2	3	.	1	1	47
	F	28	1	1	.	.	2	.	32
	Totale	61	8	3	3	.	3	1	79
Responsabili ed esperti di settore	M	171	160	4	8	.	2	1	346
	F	425	152	1	1	3	6	.	588
	Totale	596	312	5	9	3	8	1	934
Impiegati specializzati e tecnici	M	216	79	19	25	2	1	.	342
	F	433	290	5	5	4	16	1	754
	Totale	649	369	24	30	6	17	1	1.096
Impiegati operativi	M	134	35	.	60	9	1	.	239
	F	251	178	9	10	9	.	2	459
	Totale	385	213	9	70	18	1	2	698
Operai caporeparto	M	.	.	33	33
	Totale	.	.	33	33
Operai specializzati e tecnici	M	88	28	216	98	3	2	5	440
	F	180	27	17	3	4	3	.	234
	Totale	268	55	233	101	7	5	5	674
Operai qualificati	M	64	12	50	3	.	2	3	134
	F	103	41	1	2	1	2	2	152
	Totale	167	53	51	5	1	4	5	286
Operai generici e commessi	M	20	7	72	8	.	1	.	108
	F	72	22	9	3	.	4	.	110
	Totale	92	29	81	11	.	5	.	218
Apprendisti e corsisti	F	.	.	.	1	.	.	.	1
	Totale	.	.	.	1	.	.	.	1
Altri	M	14	4	1	2	.	3	.	24
	F	7	4	11
	Totale	21	8	1	2	.	3	.	35
Totale Generale	M	740	332	397	207	14	13	10	1.713
	F	1.499	715	43	25	21	33	5	2.341
	Totale	2.239	1.047	440	232	35	46	15	4.054

Tavola 11.11 - Lavoratori dipendenti Privati per qualifica e posizione anagrafica (Dicembre 2009)

		Residenti	Soggiornanti	Frontalieri	Sammarinesi residenti all'estero	Totale
Non specificato	M	2	.	2	.	4
	F	9	.	.	.	9
	Totale	11	.	2	.	13
Dirigenti e assimilati	M	154	8	87	3	252
	F	28	2	10	.	40
	Totale	182	10	97	3	292
Responsabili ed esperti di settore	M	387	12	370	1	770
	F	247	6	89	2	344
	Totale	634	18	459	3	1.114
Impiegati specializzati e tecnici	M	918	20	854	7	1.799
	F	1.265	28	407	31	1.731
	Totale	2.183	48	1.261	38	3.530
Impiegati operativi	M	681	24	271	10	986
	F	1.113	33	233	27	1.406
	Totale	1.794	57	504	37	2.392
Operai caporeparto	M	46	1	32	.	79
	F	3	1	4	.	8
	Totale	49	2	36	.	87
Operai specializzati e tecnici	M	1.254	39	1.482	18	2.793
	F	254	4	70	9	337
	Totale	1.508	43	1.552	27	3.130
Operai qualificati	M	608	58	1.051	21	1.738
	F	549	16	301	20	886
	Totale	1.157	74	1.352	41	2.624
Operai generici e commessi	M	449	77	586	13	1.125
	F	480	405	460	21	1.366
	Totale	929	482	1.046	34	2.491
Altri	M	2	.	1	.	3
	F	1	.	.	.	1
	Totale	3	.	1	.	4
Totale Generale	M	4.501	239	4.736	73	9.549
	F	3.949	495	1.574	110	6.128
	Totale	8.450	734	6.310	183	15.677

Tavola 11.12 - Lavoratori dipendenti Pubblici per qualifica e posizione anagrafica (Dicembre 2009)

		Sanmarinesi e residenti	Soggiornanti	Frontalieri *	Totale
Dirigenti e assimilati	M	47	.	.	47
	F	32	.	.	32
	Totale	79	.	.	79
Responsabili ed esperti di settore	M	326	1	19	346
	F	580	.	8	588
	Totale	906	1	27	934
Impiegati specializzati e tecnici	M	325	2	15	342
	F	717	8	29	754
	Totale	1.042	10	44	1.096
Impiegati operativi	M	238	.	1	239
	F	448	.	11	459
	Totale	686	.	12	698
Operai caporeparto	M	33	.	.	33
	Totale	33	.	.	33
Operai specializzati e tecnici	M	438	2	.	440
	F	232	2	.	234
	Totale	670	4	.	674
Operai qualificati	M	134	.	.	134
	F	152	.	.	152
	Totale	286	.	.	286
Operai generici e commessi	M	108	.	.	108
	F	109	.	1	110
	Totale	217	.	1	218
Apprendisti e corsisti	F	1	.	.	1
	Totale	1	.	.	1
Altri	M	21	.	3	24
	F	9	.	2	11
	Totale	30	.	5	35
Totale Generale	M	1.670	5	38	1.713
	F	2.280	10	51	2.341
	Totale	3.950	15	89	4.054

* presenti nelle professioni sanitarie

Tavola 11.13 - Lavoratori dipendenti Privati Totali per grado di istruzione e ramo (Dicembre 2009)

		Agricoltura	Industrie manifatturiere	Costruzioni e impianti	Commercio	Alberghi e ristoranti	Trasporti e comunicazioni	Attività finanziarie	Attività immobiliari, informatica, servizi alle imprese	Istruzione	Sanità e assistenza sociale	Altri servizi	Totale
Analfabeta	M	.	5	.	2	.	1	.	2	.	.	3	13
	F	.	4	.	3	.	1	.	4	.	.	.	12
	Totale	.	9	.	5	.	2	.	6	.	.	3	25
Legge e scrive	M	.	2	2	1	.	1	.	1	.	.	.	7
	F	1	.	1
	Totale	.	2	2	1	.	1	.	1	.	1	.	8
Licenza elementare	M	2	446	229	146	7	53	3	118	1	.	25	1.030
	F	.	131	3	93	15	10	7	54	.	3	56	372
	Totale	2	577	232	239	22	63	10	172	1	3	81	1.402
Licenza media inferiore	M	18	1.767	723	683	35	137	26	351	1	3	87	3.831
	F	1	596	26	622	80	30	14	243	1	31	525	2.169
	Totale	19	2.363	749	1.305	115	167	40	594	2	34	612	6.000
Diploma di qualifica	M	1	388	81	113	12	16	12	65	.	3	21	712
	F	1	247	26	239	11	17	30	155	1	23	55	805
	Totale	2	635	107	352	23	33	42	220	1	26	76	1.517
Diploma di maturità	M	4	1.216	203	494	17	84	351	491	16	11	82	2.969
	F	2	482	65	414	19	149	298	460	13	39	87	2.028
	Totale	6	1.698	268	908	36	233	649	951	29	50	169	4.997
Diploma universitario	M	.	31	.	9	.	2	22	30	.	4	7	105
	F	.	20	1	26	.	8	19	44	.	9	11	138
	Totale	.	51	1	35	.	10	41	74	.	13	18	243
Laurea	M	.	210	11	45	.	27	136	173	2	11	23	638
	F	.	109	5	48	2	24	119	118	5	22	26	478
	Totale	.	319	16	93	2	51	255	291	7	33	49	1.116
Non Specificato	M	2	80	34	49	7	15	10	38	.	1	8	244
	F	.	22	3	42	7	4	8	17	.	2	20	125
	Totale	2	102	37	91	14	19	18	55	.	3	28	369
Totale Generale	M	27	4.145	1.283	1.542	78	336	560	1.269	20	33	256	9.549
	F	4	1.611	129	1.487	134	243	495	1.095	20	130	780	6.128
	Totale	31	5.756	1.412	3.029	212	579	1.055	2.364	40	163	1.036	15.677

Tavola 11.14 - Lavoratori dipendenti Pubblici per grado di istruzione ed Ente (Dicembre 2009)

			Pubblica Amministrazione	Istituto Sicurezza Sociale	A.A.S.P.	A.A.S.S.	A.A.S.F.N.	Università degli Studi	Centrale del Latte	Totale
Legge e scrive	M	.	.	4	1	5
	Totale	.	.	4	1	5
Licenza elementare	M	14	7	64	9	.	1	.	.	95
	F	51	15	66
	Totale	65	22	64	9	.	1	.	.	161
Licenza media inferiore	M	205	45	238	110	10	4	7	619	
	F	299	156	16	5	5	7	2	490	
	Totale	504	201	254	115	15	11	9	1.109	
Diploma di qualifica	M	93	23	35	26	.	.	.	177	
	F	472	103	10	16	6	5	.	612	
	Totale	565	126	45	42	6	5	.	789	
Diploma di maturità	M	252	68	39	51	4	3	2	419	
	F	257	203	11	3	4	9	1	488	
	Totale	509	271	50	54	8	12	3	907	
Diploma universitario	M	37	27	1	1	.	1	.	67	
	F	72	85	.	.	2	2	1	162	
	Totale	109	112	1	1	2	3	1	229	
Laurea	M	129	117	5	6	.	4	1	262	
	F	341	99	3	1	4	10	1	459	
	Totale	470	216	8	7	4	14	2	721	
Non Specificato	M	10	45	11	3	.	.	.	69	
	F	7	54	3	64	
	Totale	17	99	14	3	.	.	.	133	
	M	740	332	397	207	14	13	10	1.713	
Totale Generale	F	1.499	715	43	25	21	33	5	2.341	
	Totale	2.239	1.047	440	232	35	46	15	4.054	

Tavola 11.15 - Lavoratori dipendenti totali part time per ramo di attività economica (Dicembre 2009)

	Agricoltura	Industrie manifatturiere	Costruzioni e impianti	Commercio	Alberghi e ristoranti	Trasporti e comunicazioni	Attività finanziarie	Attività immobiliari, informatica, servizi alle imprese	Istruzione	Sanità e assistenza sociale	Altri servizi	Totale
M	2	32	17	88	4	11	4	82	2	7	14	264
F	2	277	67	404	80	46	35	399	6	42	131	1.498
Totale	4	309	84	492	84	57	39	481	8	49	145	1.762

Tavola 11.16 - Lavoratori dipendenti Totali part time per qualifica e settore (Dicembre 2009)

		Settore Privato	Settore Pubblico	Totale
Dirigenti e assimilati	M	8	.	8
	F	1	.	1
	Totale	9	.	9
Responsabili ed esperti di settore	M	17	.	17
	F	74	.	74
	Totale	91	.	91
Impiegati specializzati e tecnici	M	66	1	67
	F	444	1	445
	Totale	510	2	512
Impiegati operativi	M	61	.	61
	F	339	3	342
	Totale	400	3	403
Operai caporeparto	M	2	.	2
	Totale	2	.	2
Operai specializzati e tecnici	M	15	.	15
	F	71	1	72
	Totale	86	1	87
Operai qualificati	M	21	.	21
	F	183	2	185
	Totale	204	2	206
Operai generici e commessi	M	73	.	73
	F	377	1	378
	Totale	450	1	451
Altri	F	.	1	1
	Totale	.	1	1
Totale Generale	M	263	1	264
	F	1.489	9	1.498
	Totale	1.752	10	1.762

Glossario

FORZE DI LAVORO

Totale delle persone occupate e di quelle in cerca di occupazione

LAVORATORE FRONTALIERO

Lavoratore occupato presso un'unità produttiva ubicata nel territorio della Repubblica di San Marino che risiede o ha il domicilio in altro Stato.

OCCUPATI

Numero di persone residenti, soggiornanti e frontalieri in età lavorativa che hanno un'occupazione presso unità produttive ubicate nel territorio della Repubblica di San Marino. Secondo la posizione professionale gli occupati si possono suddividere in: dipendenti, se esercitano un lavoro alle dipendenze altrui e percepiscono una retribuzione sotto forma di salario o stipendio; indipendenti, se svolgono un'attività lavorativa assumendo il rischio economico che ne consegue.

PROFESSIONE

Le professioni sono codificate secondo la metodologia CIPT-88 dell'Organizzazione Internazionale del Lavoro.

QUALIFICA

La posizione nella professione dei lavoratori dipendenti, che sono classificabili in: Dirigenti, Responsabili (Quadri), Impiegati e Operai.

11/a - Disoccupazione

Tavola 11/a.1 - Iscrizioni totali e plurime nelle liste di avviamento al lavoro per classe e categoria (Dicembre 2009)

	Lavoratori disoccupati e inoccupati			Lavoratori invalidi		Lavoratori in cerca di occupazione a tempo determi		Lavoratori occupati in cerca di diversa occupaz		Lavoratori in cerca di occupazione a tempo parziale			
	Lavorat ori in cerca di occupaz	Lista di mobilita	Totale	Avviam ento lavorato ri	Totale	Avviam ento a tempo determi	Totale	Lavorat ori occupat i in	Totale	Mobilita part time	Part time	Totale	
Laureati e diplomati universitari													
Laurea in medicina e chirurgia	13	.	13	.	.	38	38	
Laurea in farmacia e chimica farmaceutica	4	.	4	.	.	12	12	.	.	.	1	1	
Laurea in biologia	5	.	5	.	.	6	6	.	.	.	1	1	
Laurea in medicina veterinaria	3	.	3	.	.	4	4	1	1	.	1	1	
Laurea in psicologia	21	.	21	.	.	28	28	1	1	.	1	1	
Laurea in economia e commercio	5	1	6	.	.	6	6	1	1	.	.	.	
Laurea in matematica	1	.	1	.	.	1	1	
Laurea in scienze politiche	6	1	7	.	.	6	6	.	.	.	1	1	
Laurea in giurisprudenza	13	.	13	.	.	18	18	.	.	.	2	2	
Laurea in sociologia	4	.	4	.	.	4	4	
Laurea in lett.moderne-lettere-pedagogia-filosofia	12	.	12	.	.	14	14	1	1	.	2	2	
Laurea in scienze dell'educazione e della comunica	1	.	1	.	.	2	2	
Laurea in lingue e lettere straniere	3	.	3	.	.	5	5	.	.	.	3	3	
Laurea in scienze agrarie	3	.	3	.	.	3	3	
Laurea in ingegneria	11	1	12	.	.	12	12	
Laurea in architettura e similari	2	1	3	.	.	3	3	
Laurea in educazione fisica e similari	2	.	2	.	.	3	3	.	.	.	1	1	
Laurea in statistica	3	.	3	.	.	3	3	
Laurea in informatica	2	.	2	.	.	2	2	
Laurea in scienze ambientali	2	.	2	.	.	2	2	
Laurea in scienze naturali	2	.	2	.	.	2	2	
Laurea in scienze geologiche	1	.	1	.	.	1	1	
Laurea in fisica	1	.	1	.	.	1	1	
Laurea interpreti e traduttori	2	.	2	.	.	3	3	
Lauree varie	1	.	1	.	.	1	1	
Lauree brevi varie	49	.	49	.	.	55	55	1	1	1	8	9	
Tecnico di laboratorio	2	.	2	.	.	4	4	
Tecnico neuro fisiopatologia	1	1	
Tecnico di radiologia	2	.	2	.	.	7	7	
Interpreti e traduttori	3	.	3	.	.	3	3	
Statistica e informatica	3	.	3	.	.	4	4	.	.	.	1	1	
Accademia belle arti	2	.	2	.	.	1	1	.	.	.	1	1	
Laurea in logopedia	2	2	.	.	.	1	1	
Totale	184	4	188	.	.	257	257	5	5	1	24	25	
Diplomati													
Liceo classico-scientif.-pedagog.-maturita' magist	55	7	62	.	.	70	70	.	.	3	23	26	
Ragionieri - segretari d'amministrazione	62	15	77	.	.	74	74	3	3	4	32	36	
Liceo aziendale economico	17	.	17	.	.	15	15	.	.	.	4	4	
Perito turistico - alberghiero - tecnico turismo	27	2	29	.	.	27	27	.	.	4	3	7	
Liceo linguistico	16	1	17	.	.	22	22	.	.	1	11	12	
Geometra - disegnatore	14	2	16	.	.	20	20	1	1	.	5	5	
Maturita' artistica e arti applicate	11	1	12	.	.	15	15	.	.	1	8	9	
Ass. comun. infantile-mat. tecn.serv. sociali-dir.	4	.	4	.	.	6	6	.	.	.	2	2	
.....	1	.	1	.	.	1	1	.	.	.	1	1	
Collaboratore educativo,educatore tecnico atelier,	52	52	.	.	.	10	10	
Periti informatici	6	.	6	.	.	7	7	
Perito agrario-agrotecnico	8	.	8	.	.	9	9	
Periti elettrotecnici	9	6	15	.	.	14	14	.	.	.	1	1	
Periti elettronici	14	6	20	.	.	15	15	.	.	.	1	1	
Periti meccanici	11	1	12	1	1	10	10	
Perito chimico	2	.	2	.	.	4	4	
Periti industriali altre specializzazioni	1	1	
Educatore asilo nido	1	1	
Totale	257	41	298	1	1	363	363	4	4	13	101	114	
Parasanitari													
Odontotecnico	1	.	1	1	1	
Ostetrica	1	.	1	.	.	7	7	
Merceologia alimentare	1	.	1	.	.	2	2	
Assistente sanitario	1	1	
Infermiere professionale	9	.	9	.	.	68	68	
Assistente sociale	1	.	1	.	.	8	8	.	.	.	1	1	
Fisioterapista	3	.	3	.	.	8	8	.	.	.	2	2	
Assistente chirurgico	1	1	
Totale	16	.	16	.	.	95	95	.	.	.	4	4	
Impiegati generici: scuola media inferiore e qualificazione													
Segretari d'azienda (3 anni) o similari	14	2	16	.	1	1	26	26	2	2	3	15	18
Stenodattilografi (2 anni) o similari	3	1	4	.	.	7	7	.	.	1	10	11	
Impiegato generico	82	26	108	1	4	5	85	85	3	3	15	46	61
Assistente d'infanzia e scuola magistrale	1	.	1	.	.	3	3	
Addetto postale	59	59	

(Continua)

	Lavoratori disoccupati e inoccupati			Lavoratori invalidi			Lavoratori in cerca di occupazione a tempo determi		Lavoratori occupati in cerca di diversa occupazi		Lavoratori in cerca di occupazione a tempo parzial		
	Lavorat ori in cerca di occupa	Lista di mobilita	Totale	Avviam ento lavorato ri	Totale	Avviam ento a tempo determi	Totale	Lavorat ori occupat i in	Totale	Mobilita part time	Part time	Totale	
Impiegati generici: scuola media inferiore e qualificazione													
Maestro d'arte e similari	1	1
Totale	100	29	129	1	5	6	180	180	5	5	19	72	91
Intermedi													
Magazzinieri	8	16	24	.	1	1	7	7
Autisti (patente a - b - c - d - e pubblica)	19	5	24	.	.	.	34	34	1	1	.	.	.
Totale	27	21	48	.	1	1	41	41	1	1	.	.	.
Operai specializzati e/o qualificati													
Meccanico automotocicli e similari	6	4	10	.	.	.	6	6
Tornitore - fresatore - saldatore e similari.	2	7	9	.	.	.	9	9
Elettricista - elettromeccanico e similari.	17	1	18	.	1	1	32	32	1	1	.	.	.
Idraulico - termoidraulico e similari.	1	.	1	.	1	1	4	4	1	1	.	.	.
Muratore - carpentiere - imbianchino - scalpellino	4	7	11	.	.	.	12	12	1	1	.	.	.
Falegname - mobiliere - tappezziere e similari	.	3	3	.	.	.	2	2
Macchinista confezioni-sarto-magliaia-tagliatore-p	3	4	7	.	.	.	2	2	.	.	.	2	2
Lavoraz. della terra-coltiv. delle piante-all. ani	1	1
Parrucchieri - barbieri - estetisti e similari.	7	1	8	.	.	.	5	5	.	.	.	1	1
Totale	40	27	67	.	2	2	73	73	3	3	.	3	3
Albergo e mensa, servizi mensa													
Cuochi - aiuto cuochi	9	.	9	.	.	.	18	18
Commessi - addetti alla vendita	75	5	80	.	.	.	45	45	3	3	1	44	45
Baristi - camerieri	21	.	21	.	.	.	14	14	.	.	.	13	13
Totale	105	5	110	.	.	.	77	77	3	3	1	57	58
Manodopera Generica													
Operai generici	251	137	388	57	14	71	349	349	6	6	17	115	132
Bidelli-cuochi	1	.	1	.	.	.	96	96	.	.	.	37	37
Addetti sociali	3	3
Addetti asilo nido	6	6	.	.	.	1	1
O.t.a	50	50	.	.	.	9	9
Addetti di pulizia	5	.	5	2	2
Facchini	2	.	2
Totale	259	137	396	57	14	71	504	504	6	6	17	164	181
Asili-nido													
Educatore	101	101
Addetto	27	27
Totale	128	128
Scuole dell'infanzia													
Educatore-insegnante	86	86
Totale	86	86
Scuole elementari													
Insegnante	99	99
Lingua inglese	30	30
Religione	5	5
Totale	134	134
Scuole medie inferiori													
Lingua inglese	41	41
Religione	7	7
Italiano, storia e geografia	83	83
Lingua francese	15	15
Scienze matematiche, chimiche, fisiche e naturali	36	36
Educazione artistica	24	24
Educazione tecnica	33	33
Educazione musicale	16	16
Educazione fisica	21	21
Maestri laureati - materie letterarie	1	1
Maestri laureati - materie scientifiche	1	1
Totale	278	278
Scuole medie superiori													
Lingua inglese	44	44
Italiano, storia e geografia	63	63
Lingua francese	22	22
Italiano trienni indirizzo economica aziendale	53	53
Matematica	13	13
Scienze naturali, chimica, geografia	27	27
Chimica e laboratorio	6	6
Fisica e laboratorio	27	27
Tecnologia e disegno	20	20
Lingua tedesca	18	18
Latino e greco	6	6
Storia sammarinese	66	66
Italiano e latino	38	38
Italiano e storia dell'arte	43	43
Diritto sammarinese, diritto ed economia, finanze	14	14
Economia aziendale	7	7
Totale	467	467
Licei													
Storia e filosofia	28	28
Disegno e storia dell'arte	24	24
Totale	52	52
Totale Generale	988	264	1.252	59	22	81	2.735	2.735	27	27	51	425	476

Tavola 11/a.2 - Iscrizioni totali e plurime nelle graduatorie per l'insegnamento (Dicembre 2009)

		Lavoratori in cerca di occupazione a tempo determinato		
		Avviamento a tempo determinato	Totale	
Asili-nido	Educatore	101	101	
	Addetto	27	27	
	Totale	128	128	
Scuole dell'infanzia	Educatore-insegnante	86	86	
	Totale	86	86	
Scuole elementari	Insegnante	99	99	
	Lingua inglese	30	30	
	Religione	5	5	
	Totale	134	134	
Scuole medie inferiori	Lingua inglese	41	41	
	Religione	7	7	
	Italiano, storia e geografia	83	83	
	Lingua francese	15	15	
	Scienze matematiche, chimiche, fisiche e naturali	36	36	
	Educazione artistica	24	24	
	Educazione tecnica	33	33	
	Educazione musicale	16	16	
	Educazione fisica	21	21	
	Maestri laureati - materie letterarie	1	1	
	Maestri laureati - materie scientifiche	1	1	
	Totale	278	278	
	Scuole medie superiori	Lingua inglese	44	44
		Italiano, storia e geografia	63	63
Lingua francese		22	22	
Italiano trienni indirizzo economica aziendale		53	53	
Matematica		13	13	
Scienze naturali, chimica, geografia		27	27	
Chimica e laboratorio		6	6	
Fisica e laboratorio		27	27	
Tecnologia e disegno		20	20	
Lingua tedesca		18	18	
Latino e greco		6	6	
Storia sammarinese		66	66	
Italiano e latino		38	38	
Italiano e storia dell'arte		43	43	
Diritto sammarinese, diritto ed economia, finanze		14	14	
Economia aziendale		7	7	
Totale		467	467	
Licei		Storia e filosofia	28	28
		Disegno e storia dell'arte	24	24
Totale generale	Totale	52	52	
		1.145	1.145	

Tavola 11/a.3 - Riepilogo: Iscrizioni totali e plurime nelle liste di Avviamento Lavoro e nelle graduatorie scolastiche per l'insegnamento (Dicembre 2009)

	Lavoratori disoccupati e inoccupati		Lavoratori invalidi			Lavoratori in cerca di occupazione a tempo determinato		Lavoratori occupati in cerca di diversa occupazione		Lavoratori in cerca di occupazione a tempo parziale			
	Lavoratori in	Lista di mobil	Totale	Avviamento	Totale	Avviamento	Totale	Lavoratori occupati	Totale	Mobilita part	Part time	Totale	
Laureati e diplomati	184	4	188	.	.	.	257	257	5	5	1	24	25
Diplomati	257	41	298	1	.	1	363	363	4	4	13	101	114
Parasnitari	16	.	16	.	.	.	95	95	.	.	.	4	4
Impiegati generici: scuola	100	29	129	1	5	6	180	180	5	5	19	72	91
Intermedi	27	21	48	.	1	1	41	41	1	1	.	.	.
Operai specializzati e/o	40	27	67	.	2	2	73	73	3	3	.	3	3
Albergo e mensa, servizi	105	5	110	.	.	.	77	77	3	3	1	57	58
Manodopera Generica	259	137	396	57	14	71	504	504	6	6	17	164	181
Asili-nido	128	128
Scuole dell'infanzia	86	86
Scuole elementari	134	134
Scuole medie inferiori	278	278
Scuole medie superiori	467	467
Licei	52	52
Totale Generale	98	26	1.	59	22	81	2.	2.	27	27	51	42	47

Tavola 11/a.4 - Iscrizioni totali per classe (*)

		2007	2008													2009		
		media	media	2008	2009													media
				Dic	Gen	Feb	Mar	Apr	Mag	Giu	Lug	Ago	Set	Ott	Nov	Dic		
Lavoratori disoccupati e inoccupati	M	252	286	349	373	387	386	407	420	424	464	486	508	534	531	497	451	
	F	349	369	413	421	441	415	437	455	444	464	466	474	480	497	490	457	
	Totale	601	655	762	794	828	801	844	875	868	928	952	982	1.014	1.028	987	908	
Lavoratori invalidi	M	25	23	24	25	28	27	28	29	22	24	28	26	30	30	25	27	
	F	29	36	39	39	41	42	41	42	40	39	43	44	42	43	45	42	
	Totale	54	59	63	64	69	69	69	71	62	63	71	70	72	73	70	69	
Lavoratori in cerca di occupazione a tempo determi	M	151	168	165	171	200	168	171	177	172	182	181	198	193	195	183	183	
	F	544	592	615	622	715	630	635	643	641	652	662	676	684	689	669	660	
	Totale	695	760	780	793	915	798	806	820	813	834	843	874	877	884	852	843	
Lavoratori occupati in cerca di diversa occupazi	M	15	14	11	11	11	5	7	8	8	9	11	12	11	11	7	9	
	F	13	13	8	9	9	6	6	6	6	6	7	39	34	31	3	14	
	Totale	28	27	19	20	20	11	13	14	14	15	18	51	45	42	10	23	
Lavoratori in cerca di occupazione a tempo parzial	M	10	15	12	17	16	17	15	14	10	11	14	12	13	11	10	13	
	F	103	99	115	124	124	120	121	121	107	113	121	116	129	142	134	123	
	Totale	113	114	127	141	140	137	136	135	117	124	135	128	142	153	144	136	
Totale Generale	M	453	506	561	597	642	603	628	648	636	690	720	756	781	778	722	683	
	F	1.038	1.109	1.190	1.215	1.330	1.213	1.240	1.267	1.238	1.274	1.299	1.349	1.369	1.402	1.341	1.296	
	Totale	1.491	1.615	1.751	1.812	1.972	1.816	1.868	1.915	1.874	1.964	2.019	2.105	2.150	2.180	2.063	1.979	

Tavola 11/a.5 - Disoccupati totali per classe

		2007	2008													2009		
		media	media	2008	2009													media
				Dic	Gen	Feb	Mar	Apr	Mag	Giu	Lug	Ago	Set	Ott	Nov	Dic		
Lavoratori disoccupati e inoccupati	M	84	100	136	178	176	174	188	194	167	208	239	268	274	250	249	214	
	F	138	147	206	210	229	173	192	196	174	184	209	221	211	214	246	205	
	Totale	222	247	342	388	405	347	380	390	341	392	448	489	485	464	495	419	
Lavoratori invalidi	M	3	3	7	6	5	5	5	8	4	4	6	4	7	5	4	5	
	F	7	9	15	10	11	15	14	13	6	6	9	11	10	10	23	12	
	Totale	10	12	22	16	16	20	19	21	10	10	15	15	17	15	27	17	
Lavoratori in cerca di occupazione a tempo determi	M	35	36	42	41	69	31	34	39	35	38	49	49	44	41	45	43	
	F	135	132	221	146	208	106	100	115	134	139	171	175	161	150	245	154	
	Totale	170	168	263	187	277	137	134	154	169	177	220	224	205	191	290	197	
Lavoratori in cerca di occupazione a tempo parzial	M	7	10	12	15	13	13	12	11	4	6	8	10	9	7	7	10	
	F	69	64	74	77	91	81	89	90	76	82	91	79	86	93	91	86	
	Totale	76	74	86	92	104	94	101	101	80	88	99	89	95	100	98	96	
Totale Generale	M	129	149	197	240	263	223	239	252	210	256	302	331	334	303	305	272	
	F	349	352	516	443	539	375	395	414	390	411	480	486	468	467	605	457	
	Totale	478	501	713	683	802	598	634	666	600	667	782	817	802	770	910	729	

Tavola 11/a.6 - Disoccupati totali per classe e categoria professionale (Dicembre 2009)

	Lavoratori disoccupati e inoccupati			Lavoratori invalidi			Lavoratori in cerca di occupazione a tempo determi		Lavoratori in cerca di occupazione a tempo parzial		
	Lista di mobilita	Lavoratori in cerca di occupa	Totale	Avviam ento lavoratori	Avv. lavoratori invalidi	Totale	Avviam ento a tempo determi	Totale	Mobilita part time	Part time indeter minato	Totale
Laureati e diplomati universitari											
Laurea in medicina e chirurgia	.	4	4	.	.	.	8	8	.	.	.
Laurea in farmacia e chimica farmaceutica	.	3	3	.	.	.	5	5	.	.	.
Laurea in biologia	.	2	2
Laurea in medicina veterinaria	.	2	2	.	.	.	1	1	.	.	.
Laurea in psicologia	.	15	15	.	.	.	4	4	.	.	.
Laurea in economia e commercio	1	.	1
Laurea in scienze politiche	.	4	4
Laurea in giurisprudenza	.	6	6	.	.	.	1	1	.	.	.
Laurea in sociologia	.	2	2
Laurea in lett.moderne-lettere-pedagogia-filosofia	.	8	8	.	.	.	2	2	.	1	1
Laurea in lingue e lettere straniere	.	1	1	.	.	.	1	1	.	.	.
Laurea in ingegneria	1	3	4
Laurea in architettura e similari	1	.	1
Laurea in educazione fisica e similari	.	1	1
Laurea in statistica	.	2	2
Laurea in scienze ambientali	.	1	1
Laurea in scienze naturali	.	1	1
Laurea in scienze geologiche	.	1	1
Laurea interpreti e traduttori	.	1	1
Lauree brevi varie	.	30	30	.	.	.	5	5	.	2	2
Tecnico di radiologia	2	2	.	.	.
Statistica e informatica	.	1	1	1	1
Accademia belle arti	.	1	1
Laurea in logopedia	1	1	.	.	.
Totale	3	89	92	.	.	.	30	30	.	4	4
Diplomati											
Liceo classico-scientif.-pedagog.-maturita' magist	4	16	20	.	.	.	11	11	3	5	8
Ragionieri - segretari d'amministrazione	9	20	29	.	.	.	8	8	3	7	10
Liceo aziendale economico	.	10	10	1	1
Perito turistico - alberghiero - tecnico turismo	.	12	12	2	1	3
Liceo linguistico	1	2	3	.	.	.	1	1	1	.	1
Geometra - disegnatore	2	3	5	.	.	.	2	2	.	2	2
Maturita' artistica e arti applicate	.	1	1	.	.	.	2	2	1	3	4
Ass. comun. infantile-mat. tecn.serv. sociali-dir.	.	2	2	.	.	.	1	1	.	.	.
.....	1	1
Collaboratore educativo,educatore tecnico atelier,	9	9	.	.	.
Periti informatici	.	1	1	.	.	.	1	1	.	.	.
Perito agrario-agrotecnico	1	1	.	.	.
Periti elettrotecnici	5	6	11
Periti elettronici	3	6	9
Periti meccanici	1	6	7
Perito chimico	.	1	1
Totale	25	86	111	.	.	.	36	36	10	20	30
Parasanitari											
Odontotecnico	.	1	1
Infermiere professionale	5	5	.	.	.
Assistente sociale	.	1	1	.	.	.	1	1	.	.	.
Fisioterapista	.	2	2
Totale	.	4	4	.	.	.	6	6	.	.	.
Impiegati generici: scuola media inferiore e qualificazione											
Segretari d'azienda (3 anni) o similari	2	10	12	.	.	.	6	6	2	3	5
Stenodattilografi (2 anni) o similari	.	1	1	1	1	2
Impiegato generico	21	28	49	3	.	3	2	2	9	11	20
Assistente d'infanzia e scuola magistrale	1	1	.	.	.
Addetto postale	9	9	.	.	.
Maestro d'arte e similari	1	1
Totale	23	39	62	3	.	3	18	18	12	16	28
Intermedi											
Magazzinieri	9	1	10
Autisti (patente a - b - c - d - e pubblica)	2	5	7
Totale	11	6	17
Operai specializzati e/o qualificati											
Meccanico automotocicli e similari	2	3	5	.	.	.	1	1	.	.	.
Tornitore - fresatore - saldatore e similari.	3	1	4	.	.	.	2	2	.	.	.
Elettricista - elettromeccanico e similari.	1	5	6	.	.	.	2	2	.	.	.
Muratore - carpentiere - imbianchino - scalpellino	5	1	6
Falegname - mobiliere - tappezziere e similari	1	.	1
Macchinista confezioni-sarto-magliaia-tagliatore-p	1	1	2
Parrucchieri - barbieri - estetisti e similari.	1	2	3
Totale	14	13	27	.	.	.	5	5	.	.	.
Albergo e mensa, servizi mensa											
Cuochi - aiuto cuochi	.	5	5	.	.	.	4	4	.	.	.
Commessi - addetti alla vendita	1	29	30	.	.	.	1	1	.	6	6
Baristi - camerieri	.	2	2	.	.	.	3	3	.	2	2
Totale	1	36	37	.	.	.	8	8	.	8	8
Manodopera Generica											
Operai generici	76	68	144	4	20	24	54	54	11	15	26
Bidelli-cuochi	18	18	.	1	1
Addetti di pulizia	.	1	1	1	1
Totale Generale	153	342	495	7	20	27	175	175	33	65	98

Tavola 11/a.7 - Disoccupati nelle graduatorie per l'insegnamento (Dicembre 2009)

		Lavoratori in cerca di occupazione a tempo determi	
		Avviamento a tempo determinato	Totale
Asili-nido	Educatore	37	37
	Addetto	15	15
	Totale	52	52
Scuole dell'infanzia	Educatore-insegnante	16	16
	Totale	16	16
Scuole elementari	Insegnante	15	15
	Lingua inglese	3	3
	Totale	18	18
Scuole medie inferiori	Italiano, storia e geografia	5	5
	Lingua francese	2	2
	Scienze matematiche, chimiche, fisiche e naturali	7	7
	Educazione artistica	6	6
	Educazione tecnica	2	2
	Educazione musicale	5	5
	Educazione fisica	2	2
	Totale	29	29
Totale generale	Totale	115	115

Tavola 11/a.8 - Riepilogo: Disoccupati totali nelle liste di avviamento al lavoro e nelle graduatorie per l'insegnamento (Dicembre 2009)

	Lavoratori disoccupati e inoccupati			Lavoratori invalidi			Lavoratori in cerca di occupazione a tempo determi		Lavoratori in cerca di occupazione a tempo parzial		
	Lista di mobilità	Lavoratori in cerca di occupazione	Totale	Avviamento lavoratori invalidi	Avv. lavoratori invalidi art.5	Totale	Avviamento a tempo determinato	Totale	Mobilità part time	Part time indeterminato	Totale
Laureati e diplomati universitari	3	89	92	.	.	.	30	30	.	4	4
Diplomati	25	86	111	.	.	.	36	36	10	20	30
Parasanitari	.	4	4	.	.	.	6	6	.	.	.
Impiegati generici: scuola media inferiore e qualificazione	23	39	62	3	.	3	18	18	12	16	28
Intermedi	11	6	17
Operai specializzati e/o qualificati	14	13	27	.	.	.	5	5	.	.	.
Albergo e mensa, servizi mensa	1	36	37	.	.	.	8	8	.	8	8
Manodopera Generica	76	69	145	4	20	24	72	72	11	17	28
Asili-nido	52	52	.	.	.
Scuole dell'infanzia	16	16	.	.	.
Scuole elementari	18	18	.	.	.
Scuole medie inferiori	29	29	.	.	.
Totale Generale	153	342	495	7	20	27	290	290	33	65	98

Tavola 11/a.9 - Disoccupati totali per titolo di Studio

		2007	2008	2009												2009		
		media	media	2008	2009													media
				Dic	Gen	Feb	Mar	Apr	Mag	Giu	Lug	Ago	Set	Ott	Nov	Dic		
Analfabeta	Analfabeta	1	1	1	1	.	1	1	1	
Licenza elementare	Scuola Elementare	12	11	16	20	19	15	20	20	28	28	23	19	15	17	23	21	
Licenza media inferiore	Scuola media inferiore	96	115	196	163	175	144	152	163	182	199	238	203	197	190	268	190	
	Titolo estero	19	25	33	39	45	29	37	36	25	35	43	38	50	46	45	39	
Diploma di qualifica	Meccanici operatori macchine agricole	1	1	1	0	
	Meccanici agrari	1	1	1	1	1	.	.	.	1	1	1	.	.	.	1	1	
	Montatori e riparatori radio-tv	0	0	1	1	.	1	1	1	2	2	2	1	1	.	1	0	
	Congegnatori meccanici	0	0	1	2	2	1	.	.	1	1	
	Tornitori meccanici	0	0	2	2	1	.	.	1	1	
	Odontotecnici	0	0	1	1	1	0	
	Elettricisti installatori ed elettromeccanici	2	4	8	7	6	3	4	5	8	6	7	10	10	9	9	7	
	Tipografi	0	1	1	1	1	.	.	.	1	1	1	0	
	Ceramisti	1	1	1	1	1	1	.	.	.	1	0	
	Meccanici navali	1	0	
	Operatore elettrico	2	1	2	2	3	4	4	3	2	1	2	4	3	1	3	3	
	Modellisti e sviluppatori di taglie	1	1	0	
	Addetti lavorazione artistica del legno	1	0	
	Operatore metalmeccanico	.	0	1	1	.	1	0	
	Meccanici	0	0	1	1	1	1	1	1	1	1	1	2	1	1	1	1	
	Operatori macchine utensili	0	0	.	.	1	1	1	1	.	.	1	1	.	.	.	1	
	Elettricisti	0	
	Addetto manutenzione elaboratori elettronici	.	0	1	1	0	
	Operatore elettronico	0	1	.	1	1	1	1	1	1	1	1	.	1	1	1	1	
	Operatore elettromeccanico	0	0	1	2	2	1	2	1	1	1	1	.	1	1	1	1	
	Installatore apparecchiature elettriche ed	1	0	1	1	.	.	1	1	1	2	3	3	3	1	1	1	
	Stenodattilografi	4	6	8	4	5	5	5	5	7	9	8	6	8	5	5	6	
		9	6	8	6	7	6	6	6	6	6	7	8	8	9	8	7	
	Corrispondenti commerciali in lingue estere	6	6	9	8	6	6	6	6	6	4	6	8	8	9	9	9	
	Applicati servizi amministrativi	0	0	1	
	Operatore della gestione aziendale e informatica	1	2	4	3	4	5	4	4	2	2	3	3	3	2	4	3	
	Addetto alle vendite	1	1	2	1	1	1	1	1	0	
	Addetti ai servizi di sala bar	2	2	2	1	2	2	4	3	.	1	1	2	3	3	4	2	
	Addetti ai servizi cucina-mensa-ristorante	0	0	1	1	1	2	1	1	.	2	1	
	Addetti alla segreteria e amministrazione	1	2	4	2	1	2	2	2	2	1	1	1	.	.	3	1	
	Addetti agli uffici turistici	.	1	1	1	1	1	1	1	1	1	1	1	1	1	1	1	
	Operatore ai servizi di ricevimento	1	0	
	Operatore dei servizi di ristorazione	1	.	1	1	0	
	Acconciatori unisex	1	0	
	Estetista-truccatrici	1	1	3	3	3	1	1	1	
	Insegnanti scuole infantili	3	3	5	4	3	4	3	5	4	3	3	5	5	4	5	4	
	Insegnanti scuole elementari	7	7	7	8	10	7	7	7	6	5	8	6	5	7	7	7	
	Diploma pedagogico-sociale	1	1	2	1	0	
	Abbigliamento e moda del costume	2	1	1	2	3	2	3	3	1	1	1	3	2	3	2	2	
	Architettura e arredamento	1	0	1	1	0	
	Arti grafiche	0	1	1	1	1	1	1	1	1	1	1	1	1	1	.	0	
	Ceramica artistica	1	1	1	1	1	1	1	1	1	1	1	1	1	1	1	1	
	Arte grafica pubblicitaria	0	1	3	3	4	1	4	2	
	Disegno animato	1	1	1	1	2	2	1	1	1	1	2	1	
	Animazione	.	1	1	1	0	
	Arte della fotografia artistica	1	0	1	1	0	
	Arte grafica e incisione	0	0	1	1	1	1	1	1	.	.	1	1	1	1	.	1	
	Grafica editoriale e restauro libro	1	1	.	1	2	2	1	2	2	2	1	1	1	1	1	1	
	Grafica pubblicitaria e fotografia	1	2	5	5	3	4	5	4	1	1	3	2	2	1	1	3	
	Tecn.incisione e illustrazione libro	0	0	.	.	1	.	.	1	1	1	1	
Diploma di maturità	Agrotecnico	1	1	.	0	
	Tecnico industrie chimiche	0	0	1	1	1	1	0	
	Tecnico industrie elettriche ed elettroniche	2	1	5	6	3	2	3	2	1	1	1	8	8	8	6	4	
	Tecnico industrie meccaniche	0	0	.	1	1	1	1	1	1	1	1	1	1	2	1	0	
	Tecnico sistemi energetici	0	
	Tecnico industrie elettroniche	0	0	.	2	2	2	1	1	1	1	3	5	5	4	1	2	
	Tecnico industrie elettriche	0	0	.	.	1	1	3	3	3	2	2	1	
	Analista contabile	1	1	1	1	3	3	2	2	3	3	2	2	3	3	3	2	
	Tecnico gestione aziendale informatico	4	5	4	6	4	4	4	4	7	10	12	12	11	13	14	8	
	Operatore economico aziendale turistico	2	3	4	2	2	2	2	2	1	3	1	2	2	3	3	2	
	Operatore commerciale	5	7	8	10	15	8	14	15	10	12	12	14	13	13	13	12	
	Cucina	2	1	1	1	2	1	1	1	2	2	1	1	2	2	2	2	
	Istituto professionale alberghiero	0	0	1	.	1	1	1	1	1	1	1	1	.	.	1	1	
	Operatore turistico	2	2	6	4	5	4	3	3	4	5	4	5	3	4	7	4	
	Tecnico dei servizi turistici	0	1	2	2	1	0	
	Tecnico dei servizi di ristorazione	3	2	3	3	4	2	.	1	.	.	3	5	6	7	6	3	
	Tecnico dei servizi sociali	9	8	17	8	7	8	6	6	8	8	7	11	9	12	22	9	
	Dirigente di comunità	3	2	5	4	3	2	3	1	1	1	1	3	2	1	6	2	
	Infermieri professionali	5	4	6	6	8	9	7	8	6	6	4	9	14	13	9	8	
	Specializzazione in assistenza chirurgica	0	0	2	
	Agraria	0	1	1	1	3	4	3	2	2	2	2	2	2	2	2	2	
	Perito industriale	0	1	1	1	1	1	1	1	1	1	1	1	1	.	.	1	
	Elettrotecnica	1	1	1	2	2	2	1	1	.	2	2	3	5	7	9	3	
	Elettronica industriale	0	1	3	4	3	2	3	3	4	6	5	5	6	5	4	4	
	Meccanica	2	2	3	6	5	7	5	3	3	5	4	4	4	6	7	5	
	Industrie metalmeccaniche	1	1	0	
	Chimica	2	0	.	.	1	1	.	.	1	0	
	Telecomunicazioni	0	0	1	1	1	1	1	1	1	1	1	1	.	.	1	0	
	Meccanici montatori	1	1	1	0	
	Informatica	1	3	2	2	3	4	3	3	3	3	5	6	6	5	3	4	
	Elettronica e telecomunicazioni	2	2	2	5	4	4	6	7	6	7	7	7	7	5	4	6	
	Elettrotecnica e automazione	1	1	2	3	1	2	2	3	1	3	3	5	5	5	5	3	
	Perito aziendale e corrispondente in lingue estere	.	0	

2007 2008
media media 2008 2009
2009
media

	2007	2008	2008	2009	2008	2009	2008	2009	2008	2009	2008	2009	2008	2009	2008	2009
			Dic	Gen	Feb	Mar	Apr	Mag	Giu	Lug	Ago	Set	Ott	Nov	Dic	
Ragionieri-programmatori	3	1	.	3	3	1	1	2	2	2	1	1	1	2	.	2
Tecnico commerciale ad indirizzo amministrativo	0	.	.	1	1	1	1	1	0
Geometri	8	12	12	16	18	14	17	19	16	15	15	15	15	11	11	15
Turismo	7	5	7	8	14	11	11	10	4	7	10	11	10	7	8	9
Perito aeronautico	1	1	1	1	0
Liceo della comunicazione	3	5	8	8	13	7	7	4	4	4	7	11	11	10	6	8
Diploma pedagogico-linguistico	1	1	1	1	1	0
Liceo scienze sociali	.	0	.	2	2	2	2	2	.	.	.	1	1	1	1	1
liceo pedagogico	3	4	5	5	7	5	5	5	2	2	2	4	3	3	5	4
Liceo delle scienze della formazione	0	1	1	1	5	1	2	2	2	1	2	3	3	3	2	2
Liceo psico-pedagogico	1	2	1	2	7	1	1	2	2	2	1	2	1	3	3	2
Liceo scientifico	16	21	21	22	54	21	28	28	20	24	27	32	30	28	27	28
Liceo linguistico	12	11	13	7	24	14	14	12	10	10	12	14	15	16	15	14
Liceo artistico	4	3	3	4	6	6	5	5	3	2	2	2	2	2	2	4
Liceo classico	4	3	2	3	17	5	6	6	4	6	7	9	9	6	8	7
Scuola media superiore	0	2	2	1	1	0
Scuola media superiore estero	2	1	2	2	4	4	3	3	1	2	4	4	4	4	3	3
Liceo economico	5	5	5	6	11	4	6	7	4	9	15	21	16	16	15	11
Corso quinquennale di sperimentazione	0	0	1	1	1	1	1	.	1	1	0
Corso sperimentale di immagine fotografica filmica	.	1	1	1	1	1	1	1	.	1	1	1
Conservatori di musica	1	1	2
Composizione	1	2	2	2	2	2	2	2	2	2	2	1	1	1	1	2
Pianoforte	1
Diploma universitario	2	2	2	2	2	2	2	2	2	2	2	3	3	2	2	2
Accademia di belle arti - indirizzo non specificato	2	2	2	2	2	2	2	2	2	2	2	3	3	2	2	2
Pittura	4	2	2	5	3	3	2	2	3	3	3	3	2	3	4	3
Scultura	1	1	1	1	1	.	0
Industrie artistiche	0
Grafic Design	1	0
Tecnici di laboratorio	1	.	.	2	1	1	1	0
Ingegneria meccanica	0	0
Assistente sociale psichiatrico	.	0
Ortottista-assistente in oftalmologia	1	0	0
Fisioterapisti	2	1	1	1	0
Tecnici neurofisiopatologi	0	0
Tecnici sanitari di radiologia medica	1	2	1	2	1	1	1	1	1	1	1	1	1	1	1	1
Ostetricia	.	.	1	1	0
Diploma universitario per infermiere	0	1	1	1	0
Servizio sociale	0
Economia e merceologia degli alimenti	1	0	0
Assistente sociale o servizio sociale-consulente	1	0	1	1	1	0
Studi turistici	0	1	0
Scienze religiose	1	0	1	1	1	1	1
Grafologia	0	1	1	1	1	1	1	1	1	1	1	1	1	1	1	1
Economia e amministrazione delle imprese	.	0	1	2	2	1	.	.	1	1	1	1	1	1	1	1
Traduttori e interpreti	1	0	0
Educazione fisica	5	5	3	2	1	1	3	2	2	2	8	8	7	3	4	4
Progettazione grafica	1	1	1	1	1	1	1	1	1	1	1	1	1	1	1	0
Lettere	0	0	1	1	3	1	1	1	1	1	1	1	1	1	1	1
Scienze dei beni culturali	1	2	3	3	2	2	2	2	1	1	1	2	2	2	2	2
Scienze della comunicazione	3	1	1	3	2	1	2	2	2	2	3	3	4	4	4	3
Scienze e tecnologie delle arti figurative, musica, filosofia	0	1	1	1	1	1	1	2	1	1	1	1	1	1	1	1
Scienze geografiche	.	0	1	1	1	0
Scienze storiche	.	0	1	1	.	.	.	1	1	1	0
Scienze della mediazione linguistica	0	0
Lingue e culture moderne	0	1	2	3	4	2	2	1	1	1	1	1	2	1	2	2
Scienze e tecniche psicologiche	2	4	10	6	5	4	6	6	1	1	3	6	7	5	9	5
Scienze economiche	1	1	1	1	1	.	.	1	1	1	1	1	1	1	1	1
Scienze statistiche	0	0	2	2	0
Scienze del turismo	0	0
Scienze del servizio sociale	0	1	2	1	1	1	1	1	.	.	.	2	1	1	2	1
Scienze politiche e delle relazioni internazionali	.	2	2	2	2	2	2	2	1	1	1	2	2	2	2	2
Scienze giuridiche	1	1	1	2	2	2	2	3	3	2	2	2	2	2	2	2
Ingegneria civile e ambientale	.	0	1	0
Disegno industriale	0	0	.	1	1	1	.	1	1	1	1	1	2	2	1	1
Professioni sanitarie infermieristiche e professione	0	2	1	1	1	.	.	1	1	1	1	1	2	2	3	1
Professioni sanitarie della riabilitazione	3	2	2	4	3	3	3	3	3	3	3	3	4	3	3	3
Professioni sanitarie tecniche	0	0	0
Scienze delle attività motorie e sportive	1	1	2	3	3	1	1	1	1	1	1	1	1	1	1	1
Scienze biologiche	1	1	1	1	1	1	1	1	1	1	1	1	1	1	1	1
Scienze e tecnologie chimiche	1	0	1	1	1	1	1	1	0
Scienze e tecnologie farmaceutiche	0	1	1	.	1	2	0
Scienze e tecnologie informatiche	1	0	1	1	2	1	1	1	1	1	2	1	.	.	.	1
Scienze matematiche	1	0	.	.	1	0
Laurea	1	1	1	1	1	1	1	1	1	1	1	1
Informatica	0	1	1	1	0
Ingegneria meccanica	0	0	.	1	1	1	1	1	1	1
Ingegneria biomedica	0	0	.	1	1	1	0
Servizio sociale	1	2	4	6	5	6	5	7	5	6	7	11	12	11	13	8
Lettere	5	2
Scienze della comunicazione	0
Filosofia	2	1	1	1	1	1	1	2	1	1	1	3	3	3	3	2
Scienze economiche	.	.	.	1	0
Scienze biologiche	4	1	1	1	1	1	1	1	1	1	1	1	1	1	1	1
Matematica	2	2	1	1	1	1	1	1	1	1	1	1	1	.	1	1
Fisica	0	1	1	1	1	1	1	1	1	1	1	1	1	.	2	1
Scienze geologiche	2	1	1	1	1	1	1	1	1	2	2	2	2	3	3	2
Scienze naturali	2	2	2	2	2	2	2	2	1	1	1	1	1	1	1	1
Scienze ambientali	1	0	1	1	0
Biotechnologie	0	1	1	1	1	0
Ingegneria civile	1	1	1	1	1	1	2	1	.	0
Ingegneria elettronica	1	1	1	1	1	1	2	1	1	1	2	.	.	.	2	1

	2007	2008	2008 2009												2009	
	media	media	Dic	Gen	Feb	Mar	Apr	Mag	Giu	Lug	Ago	Set	Ott	Nov	Dic	media
Ingegneria chimica	0
Chimica industriale	1	1
Ingegneria informatica	1	0	1	1	1	0
Ingegneria ambiente e territorio	0	1	1	1	1	1	.	.	.	0
Ingegneria delle telecomunicazioni	1	1	1	1	1	1	.	.	.	0
Ingegneria gestionale	0	1	1	1	1	1	1	.	.	.	0
Ingegneria edile	1	1	1	1	1	1	1	1	1	1	1	1
Medicina e chirurgia	12	13	12	20	15	11	11	15	10	8	9	12	9	8	12	12
Farmacia	2	1	1	1	1	1	1	1	1	1	1	1	1	1	1	1
Chimica e tecnologie farmaceutiche	3	1	1	1	1	1	1	2	2	2	2	1
Scienze tecnologie agrarie	0	0	1
Scienze e tecnologie alimentari	0	0	1
Medicina veterinaria	0	1	1	2	2	2	2	2	2	2	3	3	3	3	2	2
Economia e commercio	2	0	1	1	1	2	1	1	1
Economia aziendale	0
Scienze economiche bancarie	.	1	1	1	1	1	1	1	1	1	1	1	1	1	.	1
Scienze politiche	2	2	3	2	2	2	2	2	2	4	6	6	4	2	3	3
Sociologia	2	3	1	1	1	2	1	2	1	1	2	1	1	1	1	1
Psicologia	17	15	21	18	15	13	16	18	12	15	15	20	19	19	20	17
Scienze statistiche e demografiche	.	.	.	1	1	1	0
Scienze statistiche ed economiche	2	1	1	1	1	2	2	2	1	1	1	1	1	1	1	1
Economia del turismo	0	0	1	1	1	1	1	1	1	1	1	1
Scienze statistiche ed inf. gestione imprese	0	1	1	1	1	.	.	1	1	1	0
Scienze internazionali e diplomatiche	.	0
Giurisprudenza	10	8	10	10	11	10	.	7	6	7	7	7	7	8	8	8
Scienze strategiche	0
Economia delle istituzioni bancarie	0	0
Materie letterarie	0	0	1	0
Teologia	0
Storia	1	1	.	1	1	1	1	1	1	.	2	5	2	2	1	2
Lingue e letterature straniere	10	7	6	5	3	3	2	4	3	3	5	6	6	6	7	4
Lingue e letterature orientali	1	1	1	.	.	.	1	1	1	1	0
Interprete	1	1	1	.	1	1	1	1	1	1	1	1	1	1	1	1
Conservazione dei beni culturali	2	4	5	5	5	3	3	3	3	3	3	3	1	3	3	3
Traduttore	1
Traduttore ed interprete	0	1	1	1	1	1	1	3	2	2	1	1	.	.	.	1
Lingue e culture europee	0	0
Scienze della cultura	0	0
Pedagogia	3	0
Scienze motorie	4	5	8	4	4	2	4	2	3	2	2	5	3	2	5	3
Scienze della formazione primaria	1	1	1	2	2	1	.	2	1
Architettura	4	4	13	7	2	2	2	2	2	2	7	4	3	3	10	4
Dams	6	4	3	4	4	3	3	3	5	4	4	4	4	4	4	4
Archeologia	2	1	2	2	2	1	1	1	1	1	1
Editoria, comunicazione multimediale e giornalismo	1	0	0
Filologia moderna	1	1	1	1	.	.	.	2	3	2	3	1
Filosofia teoretica, morale, politica ed estetica	0
Lingua e cultura italiana	0
Scienze dello spettacolo e della produzione	.	0
Traduzione letteraria e traduzione	1	1	1	1	1	1	2	2	1	1
Lingue e letterature moderne euroamericane	.	0
Lingue straniere per la comunicazione	1	1	1	1	1	1	1	1	1	1
Scienze economico-aziendali	1	1	.	1	1	0
Relazioni internazionali	1	.	.	.	1	1	1	1	1	1
Scienze della politica	.	0	.	2	1	1	1	1	.	.	.	1	1	1	1	1
Architettura ed ingegneria edile	1	2	2	.	3	3	2	2	2	3	3	2	2	3	2	2
Pianificazione territoriale urbanistica ed ambientale	.	0
Organizzazione e gestione dei servizi per lo sport e
Biologia	0	1	1	1	.	.	.	0
Biotecnologie mediche, veterinarie e farmaceutiche	0
Farmacia e farmacia industriale	2	4	4	4	4	4	4	4	4	4	4	4	4	4	4	4
Scienze della natura	0	1	1	1	1	1	1	1	1	1	1	1
Scienze della nutrizione umana	.	0	1	1	1	1	1	1	.	.	1	1	.	.	1	1
Non Specificato	.	.	5	6	6	5	5	3	2	5	5	2	3	3	5	.
Totale Generale	478	498	713	683	802	598	634	666	600	667	782	817	802	770	910	717

Riepilogo: disoccupati totali per titolo di studio

	2007		2008		2009										2009	
	media	media	2008	2009											media	
			Dic	Gen	Feb	Mar	Apr	Mag	Giu	Lug	Ago	Set	Ott	Nov	Dic	
Analfabeta	1	1	1	1	.	1	1	1
Licenza elementare	12	11	16	20	19	15	20	20	28	28	23	19	15	17	23	21
Licenza media inferiore	115	140	229	202	220	173	189	199	207	234	281	241	247	236	313	229
Diploma di qualifica	53	56	94	74	78	65	66	70	64	63	77	78	77	74	96	72
Diploma di maturità	139	151	199	209	319	209	218	222	177	210	240	295	293	280	286	242
Diploma universitario	39	35	50	56	56	39	39	43	35	36	47	55	52	50	54	45
Laurea	120	105	120	116	104	92	97	109	86	90	108	126	115	109	132	107
Non Specificato	.	.	5	6	6	5	5	3	2	5	5	2	3	3	5	.
Totale Generale	478	498	713	683	802	598	634	666	600	667	782	817	802	770	910	717

Riepilogo: disoccupati in senso stretto per titolo di Studio

	2007		2008		2009										2009	
	media	media	2008	2009											media	
			Dic	Gen	Feb	Mar	Apr	Mag	Giu	Lug	Ago	Set	Ott	Nov	Dic	
Analfabeta	1	1	1	1	.	.	.	0
Licenza elementare	7	8	13	16	14	13	17	16	24	24	19	17	14	16	19	17
Licenza media inferiore	59	79	119	130	142	112	127	135	115	138	174	173	177	163	196	149
Diploma di qualifica	15	19	43	42	46	36	39	38	33	29	37	44	45	37	48	37
Diploma di maturità	65	72	101	120	126	118	121	120	97	123	135	170	174	166	162	136
Diploma universitario	16	16	19	24	23	24	25	28	23	24	26	28	27	31	28	26
Laurea	62	59	65	67	65	62	67	71	56	59	66	69	64	64	66	64
Non Specificato	.	.	4	5	5	2	3	3	2	4	5	2	1	2	3	.
Totale Generale	224	253	364	404	421	367	399	411	351	402	463	504	502	479	522	429

Tavola 11/a.10 - Disoccupati totali per fasce di età

	2007		2008		2009										2009	
	media	media	2008	2009											media	
			Dic	Gen	Feb	Mar	Apr	Mag	Giu	Lug	Ago	Set	Ott	Nov	Dic	
Fino a 19 anni	25	36	41	45	50	28	28	32	20	32	53	61	53	49	47	42
Da 20 a 24 anni	78	78	106	117	209	108	126	129	88	98	121	142	143	141	138	130
Da 25 a 29 anni	119	108	132	135	145	113	117	129	92	107	119	138	141	130	148	126
Da 30 a 34 anni	85	79	113	105	110	93	98	100	96	109	121	130	126	124	144	113
Da 35 a 39 anni	58	63	94	91	94	83	84	82	96	88	113	100	99	94	110	95
Da 40 a 44 anni	45	55	97	84	80	74	73	78	76	96	99	100	104	105	140	92
Da 45 a 49 anni	33	38	54	42	44	38	39	47	51	51	64	61	58	56	83	53
Da 50 a 54 anni	22	26	49	33	41	36	38	37	45	44	47	44	39	33	51	41
Da 55 a 59 anni	12	14	21	25	24	21	27	27	29	33	36	34	34	32	37	30
Da 60 a 64 anni	2	4	6	6	5	4	4	5	7	9	9	7	5	6	10	6
Oltre 64 anni	1	0	2	0
Totale	480	501	713	683	802	598	634	666	600	667	782	817	802	770	910	728

di cui Disoccupati in senso stretto

	2007	2008													2009	
	media	media	2008		2009										media	
			Dic	Gen	Feb	Mar	Apr	Mag	Giu	Lug	Ago	Set	Ott	Nov	Dic	
Fino a 19 anni	18	28	32	34	32	20	22	26	17	28	44	54	49	43	43	35
Da 20 a 24 anni	42	43	61	75	73	62	78	78	61	70	78	81	84	88	85	76
Da 25 a 29 anni	70	62	78	84	89	75	78	81	62	71	82	85	91	90	87	81
Da 30 a 34 anni	37	40	52	60	66	61	65	71	67	75	72	80	75	77	83	71
Da 35 a 39 anni	20	23	35	42	48	41	39	37	39	37	50	50	46	38	46	43
Da 40 a 44 anni	16	24	41	44	45	45	46	48	39	51	60	63	68	62	71	53
Da 45 a 49 anni	14	16	21	20	20	20	22	25	20	24	29	35	37	35	51	29
Da 50 a 54 anni	11	14	28	24	30	26	29	25	23	21	21	27	24	20	25	24
Da 55 a 59 anni	5	9	13	15	14	14	17	16	19	19	23	26	25	23	26	20
Da 60 a 64 anni	0	2	3	6	4	3	3	4	4	6	4	3	3	3	4	4
Oltre 64 anni	1	0	1	0
Totale	234	261	364	404	421	367	399	411	351	402	463	504	502	479	522	436

Tavola 11/a.11 - Iscrizioni totali per grado di istruzione (Dicembre 2009)

		Disoccupati totali			Occupati in ricerca		
		Disoccupati in senso stretto	Altri in cerca di occupazione	Totale	Diversa occupazione	Occupazione a tempo indeterminato	Totale
Analfabeta	F	.	1	1	.	1	1
	Totale	.	1	1	.	1	1
Licenza elementare	M	14	.	14	3	12	15
	F	5	4	9	.	4	4
	Totale	19	4	23	3	16	19
Licenza media inferiore	M	91	11	102	15	106	121
	F	105	106	211	14	141	155
	Totale	196	117	313	29	247	276
Diploma di qualifica	M	25	2	27	3	40	43
	F	23	46	69	5	90	95
	Totale	48	48	96	8	130	138
Diploma di maturità	M	96	20	116	7	123	130
	F	66	104	170	4	161	165
	Totale	162	124	286	11	284	295
Diploma universitario	M	11	7	18	.	31	31
	F	17	19	36	1	83	84
	Totale	28	26	54	1	114	115
Laurea	M	14	12	26	.	73	73
	F	52	54	106	1	222	223
	Totale	66	66	132	1	295	296
Non Specificato	M	2	.	2	.	4	4
	F	1	2	3	.	9	9
	Totale	3	2	5	.	13	13
Totale Generale	M	253	52	305	28	389	417
	F	269	336	605	25	711	736
	Totale	522	388	910	53	1.100	1.153

Tavola 11/a.12 - Iscrizioni totali nelle liste di avviamento al lavoro e nelle graduatorie per l'insegnamento per categoria professionale

		Disoccupati totali			Occupati in ricerca		
		Disoccupati in senso stretto	Altri in cerca di occupazione	Totale	Diversa occupazione	Occupazione a tempo indeterminato	Totale
Laureati e diplomati universitari	M	26	8	34	1	53	54
	F	66	26	92	.	90	90
	Totale	92	34	126	1	143	144
Diplomati	M	67	9	76	4	86	90
	F	44	57	101	.	109	109
	Totale	111	66	177	4	195	199
Parasanitari	M	1	1	2	.	11	11
	F	3	5	8	.	68	68
	Totale	4	6	10	.	79	79
Impiegati generici: scuola media inferiore e qualificazione	M	18	1	19	1	23	24
	F	47	45	92	3	74	77
	Totale	65	46	111	4	97	101
Intermedi	M	17	.	17	2	37	39
	Totale	17	.	17	2	37	39
Operai specializzati e/o qualificati	M	22	5	27	3	38	41
	F	5	.	5	.	9	9
	Totale	27	5	32	3	47	50
Albergo e mensa, servizi mensa	M	13	2	15	.	8	8
	F	24	14	38	.	42	42
	Totale	37	16	53	.	50	50
Manodopera Generica	M	89	12	101	17	85	102
	F	80	88	168	22	93	115
	Totale	169	100	269	39	178	217
Asili-nido	M	.	1	1	.	2	2
	F	.	51	51	.	48	48
	Totale	.	52	52	.	50	50
Scuole dell'infanzia	M	.	1	1	.	.	.
	F	.	15	15	.	22	22
	Totale	.	16	16	.	22	22
Scuole elementari	M	.	1	1	.	3	3
	F	.	17	17	.	57	57
	Totale	.	18	18	.	60	60
Scuole medie inferiori	M	.	11	11	.	38	38
	F	.	18	18	.	78	78
	Totale	.	29	29	.	116	116
Scuole medie superiori	M	5	5
	F	20	20
	Totale	25	25
Licei	F	1	1
	Totale	1	1
Totale Generale	M	253	52	305	28	389	417
	F	269	336	605	25	711	736
	Totale	522	388	910	53	1.100	1.153

Tavola 11/a.13 - Iscrizioni totali per gruppi di età (Dicembre 2009)

		Disoccupati totali		Occupati in ricerca	
		<i>persone</i>	%	<i>persone</i>	%
Da 16 a 18 anni	M	12	1,32	10	0,87
	F	7	0,77	4	0,35
	Totale	19	2,09	14	1,21
Da 19 a 25 anni	M	87	9,56	82	7,11
	F	112	12,31	80	6,94
	Totale	199	21,87	162	14,05
Da 26 a 30 anni	M	48	5,27	63	5,46
	F	99	10,88	130	11,27
	Totale	147	16,15	193	16,74
Da 31 a 40 anni	M	65	7,14	139	12,06
	F	190	20,88	293	25,41
	Totale	255	28,02	432	37,47
Da 41 a 50 anni	M	59	6,48	90	7,81
	F	141	15,49	186	16,13
	Totale	200	21,98	276	23,94
Oltre 50 anni	M	34	3,74	33	2,86
	F	56	6,15	43	3,73
	Totale	90	9,89	76	6,59
Totale Generale	M	305	33,52	417	36,17
	F	605	66,48	736	63,83
	Totale	910	100,00	1.153	100,00

Tavola 11/a.14 - Iscrizioni totali per cittadinanza (Dicembre 2009)

		Disoccupati totali			Occupati in ricerca		
		<i>Disoccupati in senso stretto</i>	<i>Altri in cerca di occupazione</i>	<i>Totale</i>	<i>Diversa occupazione</i>	<i>Temporaneamente indisponibili</i>	<i>Totale</i>
Sammarinese	M	159	41	200	18	262	280
	F	178	255	433	18	549	567
	Totale	337	296	633	36	811	847
Italiana	M	86	10	96	9	117	126
	F	56	68	124	7	129	136
	Totale	142	78	220	16	246	262
Altra cittadinanza	M	8	1	9	1	10	11
	F	35	13	48	.	33	33
	Totale	43	14	57	1	43	44
Totale Generale	M	253	52	305	28	389	417
	F	269	336	605	25	711	736
	Totale	522	388	910	53	1.100	1.153

Tavola 11/a.15 - Tassi

		2007	2008													2009		
		media	media	2008	2009													media
				Dic	Gen	Feb	Mar	Apr	Mag	Giu	Lug	Ago	Set	Ott	Nov	Dic		
Tasso di disoccupazione totale	M	1.59%	1.81%	2.42%	2.96%	3.23%	2.74%	2.92%	3.08%	2.55%	3.07%	3.64%	4.02%	4.07%	3.68%	3.73%	3.31%	
	F	4.50%	4.46%	6.51%	5.61%	6.71%	4.71%	4.95%	5.20%	4.82%	5.06%	6.01%	6.04%	5.80%	5.77%	7.52%	5.68%	
	T	3.02%	3.11%	4.44%	4.27%	4.96%	3.72%	3.92%	4.13%	3.67%	4.05%	4.80%	5.02%	4.93%	4.72%	5.61%	4.48%	
Tasso di disoccupazione in senso stretto	M	1.08%	1.26%	1.76%	2.27%	2.22%	2.20%	2.36%	2.47%	2.07%	2.54%	2.95%	3.31%	3.42%	3.10%	3.09%	2.67%	
	F	1.87%	1.97%	2.79%	2.79%	2.99%	2.36%	2.58%	2.63%	2.22%	2.34%	2.73%	2.88%	2.74%	2.77%	3.35%	2.70%	
	T	1.47%	1.61%	2.27%	2.53%	2.60%	2.28%	2.47%	2.55%	2.15%	2.44%	2.84%	3.10%	3.08%	2.93%	3.22%	2.68%	
Tasso di occupazione totale	M	118.58%	121.14%	120.84%	119.70%	119.99%	119.83%	119.97%	119.23%	120.46%	120.33%	119.26%	118.07%	117.71%	118.07%	117.10%	119.14%	
	F	80.72%	82.46%	80.90%	81.07%	81.41%	82.23%	82.86%	82.62%	84.62%	84.69%	83.06%	82.85%	82.54%	82.31%	80.34%	82.55%	
	T	99.31%	101.44%	100.48%	99.99%	100.31%	100.63%	101.06%	100.58%	102.20%	102.18%	100.85%	100.12%	99.76%	99.81%	98.32%	100.48%	
Tasso di occupazione interno	M	75.00%	74.77%	73.94%	73.47%	73.59%	73.70%	73.83%	73.62%	74.64%	74.86%	73.99%	73.07%	73.06%	73.51%	72.90%	73.69%	
	F	67.50%	67.93%	66.38%	66.83%	67.16%	67.76%	67.87%	67.44%	68.83%	68.86%	67.19%	67.30%	67.52%	67.68%	65.93%	67.53%	
	T	71.18%	71.29%	70.09%	70.08%	70.31%	70.67%	70.79%	70.47%	71.68%	71.81%	70.53%	70.12%	70.23%	70.53%	69.34%	70.55%	
Tasso di partecipazione	M	119.40%	122.10%	122.17%	121.42%	121.68%	121.50%	121.76%	121.11%	122.05%	122.30%	121.53%	120.59%	120.32%	120.43%	119.44%	121.18%	
	F	82.04%	83.86%	82.88%	83.04%	83.56%	83.91%	84.70%	84.49%	86.23%	86.38%	85.01%	84.92%	84.50%	84.30%	82.73%	84.48%	
	T	100.38%	102.62%	102.14%	101.84%	102.23%	102.31%	102.88%	102.45%	103.80%	104.01%	102.96%	102.40%	102.03%	101.98%	100.69%	102.46%	
Tasso di partecipazione interno	M	75.82%	75.73%	75.28%	75.19%	75.28%	75.37%	75.62%	75.49%	76.22%	76.82%	76.26%	75.58%	75.66%	75.88%	75.25%	75.72%	
	F	68.82%	69.33%	68.36%	68.80%	69.31%	69.44%	69.71%	69.31%	70.43%	70.56%	69.14%	69.36%	69.48%	69.67%	68.32%	69.46%	
	T	72.26%	72.47%	71.75%	71.93%	72.24%	72.34%	72.61%	72.35%	73.27%	73.63%	72.64%	72.41%	72.50%	72.71%	71.71%	72.53%	

11/b - Cassa Integrazione Guadagni e Indennità Economica Speciale

Tavola 11/b.1 - Cassa Integrazione Guadagni autorizzata - totali

	2007	2008	2009												
			2008			2009									
			Ott	Nov	Dic	Gen	Feb	Mar	Apr	Mag	Giu	Lug	Ago	Set	Ott
Totale Aziende	83	124	52	65	73	96	117	144	134	129	131	137	88	118	131
Ore Richieste	185.018	435.117	42.083	79.922	99.753	89.822	100.260	178.938	148.333	114.152	135.906	139.651	141.776	103.366	103.534
Lavoratori	4.389	8.555	905	989	1.452	1.703	1.791	2.428	1.902	1.706	1.787	2.112	3.490	1.374	1.453
Attività manifatturiere															
Totale Aziende	55	81	39	47	53	73	86	111	105	102	101	102	67	79	84
Ore Richieste	163.011	380.027	34.800	73.422	92.222	82.755	89.866	163.125	134.122	98.158	108.224	112.509	118.302	81.519	78.971
Lavoratori	4.129	7.859	791	895	1.334	1.592	1.643	2.271	1.694	1.466	1.502	1.883	3.176	1.136	1.186

Tavola 11/b.2 - Cassa Integrazione Guadagni autorizzata per causa

	2007	2008	2009												
			2008			2009									
			Ott	Nov	Dic	Gen	Feb	Mar	Apr	Mag	Giu	Lug	Ago	Set	Ott
Causa di forza maggiore															
Totale Aziende	6	1
Ore Richieste	3.562	589
Lavoratori Coinvolti	475	17
Situazioni temporanee di mercato															
Totale Aziende	270	416	45	56	66	90	115	143	132	128	130	137	89	118	129
Ore Richieste	128.94	268.43	31.962	31.469	53.213	77.185	90.122	134.57	110.07	107.220	130.44	134.52	136.66	101.260	98.089
Lavoratori Coinvolti	3.510	7.226	803	610	1.089	1.558	1.667	2.082	1.642	1.643	1.740	2.080	3.428	1.343	1.414
Crisi economica, ristrutturazioni e riconversioni aziendali															
Totale Aziende	47	81	7	10	10	9	7	7	5	5	4	2	1	1	3
Ore Richieste	52.509	166.089	10.121	48.454	46.540	12.638	10.138	44.368	38.260	6.932	5.462	5.128	5.115	2.106	5.445
Lavoratori Coinvolti	404	1.312	102	379	363	145	124	346	260	63	47	32	62	31	39
Totale															
Totale Aziende	318	494	52	65	73	96	117	144	134	129	131	137	88	118	131
Ore Richieste	185.01	435.11	42.083	79.922	99.753	89.822	100.260	178.93	148.33	114.15	135.90	139.65	141.77	103.36	103.53
Lavoratori Coinvolti	4.389	8.555	905	989	1.452	1.703	1.791	2.428	1.902	1.706	1.787	2.112	3.490	1.374	1.453

Tabola 11/b.3 - Cassa Integrazione Guadagni autorizzata per sezione e divisione di attività economica

Attività manifatturiere		2007		2008		2009											
				2008			2009										
				Ott	Nov	Dic	Gen	Feb	Mar	Apr	Mag	Giu	Lug	Ago	Set	Ott	
Non specificato	Aziende	2	2
	Richieste	416	184
Industrie alimentari e delle bevande	Lavoratori	4	2
	Aziende	29	42	5	6	4	5	4	4	2	3	3	5	2	4	3	
	Richieste	9.432	13.829	1.733	2.164	682	2.743	2.743	1.456	626	1.114	1.084	1.851	1.062	2.326	1.413	
	Lavoratori	179	206	20	32	11	35	34	30	15	21	27	36	42	32	33	
Industrie tessili	Aziende	3	11	3	3	3	4	3	1	1	.	1	2	2	2	2	
	Richieste	380	3.014	947	913	823	1.000	593	150	60	.	12	243	1.132	558	904	
	Lavoratori	5	30	10	8	8	9	7	2	1	.	1	2	10	4	9	
	Confezione di articoli di abbigliamento; preparazione, tintura e confezione di pellicce	Aziende	14	30	3	4	4	2	2	4	2	2	2	.	1	1	2
Richieste		4.699	21.894	2.162	3.399	2.549	2.111	2.579	2.261	861	783	332	.	316	158	478	
	Lavoratori	67	208	16	25	28	31	30	18	6	6	6	.	2	1	7	
	Preparazione e concia del cuoio; fabbricazione di articoli da viaggio, borse, marocchineria, selleria e calzature	Aziende	22	21	2	1	.	.	.	2	1	.	2	2	1	2	2
Richieste		7.933	15.498	3.071	2.348	.	.	.	1.173	155	.	969	4.314	2.353	4.041	4.671	
	Lavoratori	101	208	30	24	.	.	.	11	5	.	13	33	54	32	32	
	Industria del legno e dei prodotti in legno e sughero, esclusi i mobili; fabbricazione di articoli in materiali da intreccio	Aziende	9	9	.	1	2	4	4	6	6	6	6	6	3	3	2
Richieste		3.625	5.742	.	876	2.898	3.045	3.700	4.141	4.813	4.805	4.415	4.466	2.760	2.354	2.811	
	Lavoratori	77	108	.	26	60	67	71	66	67	74	74	62	100	45	43	
	Fabbricazione della pasta-carta, della carta e del cartone e dei prodotti di carta	Aziende	10	16	2	2	2	2	2	2	2	2	2	2	2	2	2
Richieste		1.030	7.953	1.786	1.627	1.033	1.489	1.838	2.215	1.661	1.459	1.454	1.146	2.378	1.479	1.370	
	Lavoratori	58	183	28	28	25	28	29	30	27	23	24	25	28	22	23	
	Editoria, stampa e riproduzione di supporti registrati	Aziende	.	8	.	.	1	2	3	4	4	4	4	4	2	3	4
Richieste		.	1.152	.	97	520	453	793	948	1.095	1.310	1.132	1.292	671	853		
	Lavoratori	.	25	.	5	6	9	19	18	21	20	22	22	13	15		
	Fabbricazione di prodotti chimici e di fibre sintetiche e artificiali	Aziende	1	1	3	3	4	1	2	.	1	.	
Richieste		435	1.898	2.545	310	435	262	330	.	375	.		
	Lavoratori	58	59	66	4	6	3	4	.	6	.		
	Fabbricazione di articoli in gomma e materie plastiche	Aziende	20	2	.	1	1	2	3	4	5	5	6	6	1	1	3
Richieste		7.012	6.999	.	1.739	5.260	8.816	9.777	18.504	13.054	11.947	13.796	11.592	7.062	9.153	6.977	
	Lavoratori	90	97	.	39	58	79	89	121	136	123	115	127	248	91	99	
	Fabbricazione di prodotti della lavorazione di minerali	Aziende	27	31	2	3	4	5	5	6	3	1	2	3	3	1	5
Richieste		33.761	23.605	1.759	1.389	3.112	2.870	2.769	8.407	2.326	1.568	3.162	4.198	2.737	829	6.390	
	Lavoratori	282	229	14	16	57	62	83	98	34	27	69	87	88	24	83	
	Metallurgia	Aziende	2	1	2	2	2	2	1	.	.	.
Richieste		230	743	1.125	1.035	1.073	1.185	632	.	.	.	
	Lavoratori	4	7	8	8	8	8	6	.	.	.	
	Fabbricazione e lavorazione dei prodotti in metallo, esclusi macchine e impianti	Aziende	25	57	8	9	11	13	20	25	23	21	17	16	10	12	12
Richieste		26.656	63.421	9.373	7.322	12.550	14.735	16.113	18.595	13.009	12.886	11.399	9.856	15.309	5.956	5.639	
	Lavoratori	261	873	118	136	234	288	221	300	305	294	221	215	290	158	170	
	Fabbricazione di macchine ed apparecchi meccanici	Aziende	20	37	4	5	9	17	19	23	25	25	25	25	19	21	21
Richieste		16.466	30.511	4.339	3.153	4.707	15.774	22.927	33.407	31.44	29.725	37.098	43.159	40.799	33.524	29.662	
	Lavoratori	315	405	56	43	99	274	314	462	437	423	484	489	818	397	413	
	Fabbricazione di macchine per ufficio, di elaboratori e sistemi informatici	Aziende	8	7
Richieste		495	439	
	Lavoratori	10	10	
	Fabbricazione di macchine ed apparecchi elettrici nca	Aziende	16	36	4	7	7	9	13	18	20	21	20	20	14	16	16
Richieste		6.243	28.14	3.628	8.291	5.410	8.964	12.84	19.477	23.913	23.34	24.220	21.864	19.196	10.610	8.653	
	Lavoratori	236	502	44	138	67	154	217	313	309	336	325	315	566	202	151	
	Fabbricazione di apparecchi medicali, di apparecchi di precisione, di strumenti ottici e di orologi	Aziende	.	3	.	.	.	1	1	2	2	1	1	2	2	2	1
Richieste		.	603	.	.	.	255	284	450	323	128	458	330	864	879	83	
	Lavoratori	.	10	.	.	.	2	2	4	4	2	5	2	10	6	2	

(Continua)

		2007	2008	2008			2009										
				Ott	Nov	Dic	Gen	Feb	Mar	Apr	Mag	Giu	Lug	Ago	Set	Ott	
Attività manifatturiere	Fabbricazione di autoveicoli, rimorchi e semirimorchi	Aziende	1	1	1	1	1	1	1	1	
		Richieste	1.199	2.286	2.675	4.057	3.471	4.098	5.039	6.026	
		Lavoratori	17	22	22	27	27	64	34	39
	Fabbricazione di altri mezzi di trasporto	Aziende	3	1	1	1
		Richieste	480	1.050	998	945
		Lavoratori	3	7	7	6
	Fabbricazione di mobili; altre industrie manifatturiere	Aziende	35	63	6	6	7	7	8	8	6	6	7	6	4	7	8
		Richieste	44.570	157.22	6.004	40.204	53.103	18.950	9.607	46.286	37.302	5.124	3.014	3.918	16.945	3.570	3.043
		Lavoratori	2.441	4.765	455	380	682	492	464	700	296	80	80	431	834	69	67
Costruzioni	Costruzioni	Aziende	39	33	5	6	7	8	12	13	10	11	14	11	8	12	18
		Richieste	8.139	13.866	3.530	1.202	2.783	1.761	2.847	3.770	4.569	4.379	4.971	5.033	4.497	4.419	4.910
		Lavoratori	99	125	30	19	25	22	39	43	44	46	52	44	54	39	54
Commercio all'ingrosso e al dettaglio; riparazione di autoveicoli, moto-cicli e di beni personali e per la casa	Non specificato	Aziende	3	
		Richieste	488	
		Lavoratori	3	
	Commercio, manutenzione e riparazione di autoveicoli e motocicli; vendita al dettaglio di carburanti per autotrazione	Aziende	.	6	1	2	2	1
		Richieste	.	992	570	675	750	158
		Lavoratori	.	6	4	5	5	1
	Commercio all'ingrosso e intermediari del commercio	Aziende	9	35	3	5	6	5	4	4	4	5	4	6	4	9	9
		Richieste	5.051	24.604	1.753	2.515	1.991	1.796	1.418	5.185	4.932	5.152	16.290	12.77	12.578	8.917	12.316
		Lavoratori	51	286	29	28	39	24	22	23	64	79	90	82	154	102	81
	Commercio al dettaglio, riparazione di beni personali e per la casa	Aziende	9	19	2	1	3	3	4	4	4	5	5	7	5	8	5
		Richieste	2.516	8.483	1.308	1.872	1.427	1.365	2.109	1.683	1.255	2.559	2.829	1.128	1.092	1.328	1.668
		Lavoratori	55	211	49	35	40	41	42	41	63	73	100	24	28	24	63
Commercio ambulante all'ingrosso o al dettaglio	Aziende	1	1	1	.	
	Richieste	32	336	16	.	
	Lavoratori	1	2	1	.	
Trasporti, magazzinaggio e comunicazioni	Attività di supporto ed ausiliarie dei trasporti; attività delle agenzie di viaggio	Aziende	1	
		Richieste	68	
		Lavoratori	5
Attività immobiliari, noleggio, informatica, ricerca, servizi alle imprese	Noleggio di macchinari e attrezzature senza operatore e di beni per uso personale e domesti-co	Aziende	1	1	1	1	.	1	1	.	1	1	
		Richieste	156	272	300	292	.	328	466	.	549	589	
		Lavoratori	3	3	3	3	.	3	6	.	6	5	
	Informatica e attività connesse	Aziende	.	2	1	1	.	.	1	1	1	1	1	1	.	1	1
		Richieste	.	75	38	38	.	.	53	62	75	60	62	90	.	38	53
		Lavoratori	.	2	1	1	.	.	1	2	2	2	3	3	.	1	2
Attività di servizi alle imprese	Aziende	10	25	1	4	5	6	8	8	6	6	6	8	4	7	11	
	Richieste	1.736	5.824	166	574	1.331	1.882	2.982	4.051	2.178	3.686	3.033	7.441	4.913	6.414	4.711	
	Lavoratori	21	56	2	9	14	16	32	39	26	39	36	88	74	64	55	
Altri servizi pubblici, sociali e personali	Attività ricreative, culturali e sportive	Aziende	8	.	.	.	1	1	1	1	1	1	1	1	1	1	
		Richieste	3.663	.	.	.	108	145	88	160	160	170	176	58	168	93	
		Lavoratori	27	.	.	.	5	5	1	1	1	1	1	2	1	1	
	Servizi alle famiglie	Aziende	.	3	1	1
		Richieste	.	1.064	491	300
		Lavoratori	.	8	3	2

Tavola 11/b.4 - Cassa Integrazione Guadagni autorizzata per sezione e causa (gennaio - ottobre 2009)

		Causa di forza maggiore	Situazioni temporanee di mercato	Riqualificazione del personale	Crisi economica, ristrutturazioni e riconversioni aziendali	Stato di ristrutturazione	Arretrati	Totale
Attività manifatturiere	Totale Aziende	.	153	.	8	.	.	161
	Ore Richieste	.	960.110	.	107.439	.	.	1.067.549
	Lavoratori Coinvolti	.	16.734	.	815	.	.	17.549
Costruzioni	Totale Aziende	.	36	36
	Ore Richieste	.	41.155	41.155
	Lavoratori Coinvolti	.	437	437
Commercio all'ingrosso e al dettaglio; riparazione di autoveicoli, moto-cicli e di beni personali e per la casa	Totale Aziende	.	29	.	2	.	.	31
	Ore Richieste	.	72.757	.	28.154	.	.	100.911
	Lavoratori Coinvolti	.	905	.	334	.	.	1.239
Trasporti, magazzinaggio e comunica-zioni	Totale Aziende	.	1	1
	Ore Richieste	.	68	68
	Lavoratori Coinvolti	.	5	5
Attività immobiliari, noleggio, informatica, ricerca, servizi alle imprese	Totale Aziende	.	22	22
	Ore Richieste	.	44.730	44.730
	Lavoratori Coinvolti	.	497	497
Altri servizi pubblici, sociali e personali	Totale Aziende	.	2	2
	Ore Richieste	.	1.326	1.326
	Lavoratori Coinvolti	.	19	19
Totale Generale	Totale Aziende	.	243	.	10	.	.	253
	Ore Richieste	.	1.120.145	.	135.593	.	.	1.255.738
	Lavoratori Coinvolti	.	18.597	.	1.149	.	.	19.746

Tavola 11/b.5 - Cassa Integrazione Guadagni liquidata - totali (importi in euro)

	2007	2008	2009												
			2008			2009									
			Ott	Nov	Dic	Gen	Feb	Mar	Apr	Mag	Giu	Lug	Ago	Set	Ott
Totale Aziende	233	272	147	206	201	217	249	269	223	211	243	155	97	200	231
Ore Richieste	260.592	440.765	44.259	97.362	69.503	85.737	94.486	150.502	101.715	92.376	101.515	96.308	106.039	71.215	79.688
Importo Totale	2.491.51	4.304.84	419.826	954.839	672.413	840.205	933.373	1.466.91	990.719	873.919	989.251	924.345	1.031.05	687.515	775.499
Attività manifatturiere															
Totale Aziende	68	89	44	54	60	81	94	118	109	107	108	102	68	81	89
Ore Richieste	143.107	283.138	32.867	67.691	43.440	56.730	65.420	123.052	82.151	75.290	81.145	77.877	90.360	52.553	53.981
Importo Totale	1.337.23	2.726.48	307.924	649.369	411.641	544.585	634.255	1.191.20	797.211	709.240	791.760	749.163	878.968	511.538	525.181

Tavola 11/b.6 - Cassa Integrazione Guadagni liquidata per causa (importi in euro)

	2007	2008	2009												
			2008			2009									
			Ott	Nov	Dic	Gen	Feb	Mar	Apr	Mag	Giu	Lug	Ago	Set	Ott
Causa di forza maggiore															
Totale Aziende	1.191	1.187	99	148	130	125	140	129	93	84	115	20	11	87	107
Ore Richieste	114.023	132.060	6.426	28.390	23.729	26.918	22.835	18.773	9.121	3.288	6.620	280	2.360	2.994	12.230
Importo Liquidato	1.134.508	1.338.059	63.699	288.694	242.942	282.287	238.689	195.709	94.539	34.011	68.936	2.958	22.341	30.602	127.013
Situazioni temporanee di mercato															
Totale Aziende	268	416	45	56	66	90	115	142	132	128	131	136	87	118	129
Ore Richieste	98.017	194.758	29.448	27.310	31.983	51.443	65.099	96.990	84.675	84.330	90.748	91.851	100.259	66.114	65.134
Importo Liquidato	895.389	1.826.332	276.239	257.788	299.935	488.057	632.359	938.118	820.629	825.940	881.049	885.496	981.540	638.503	630.157
Crisi economica, ristrutturazioni e riconversioni aziendali															
Totale Aziende	47	80	7	10	10	9	7	7	5	4	4	2	1	1	3
Ore Richieste	48.552	113.947	8.386	41.661	13.791	7.376	6.552	34.740	7.919	4.758	4.148	4.178	3.421	2.106	2.325
Importo Liquidato	459.135	1.128.085	80.090	394.329	128.243	69.672	62.229	332.502	76.322	44.756	38.382	38.288	31.651	19.360	21.043
Arretrati															
Totale Aziende
Ore Richieste
Importo Liquidato	2.483	12.365	-202	14.028	1.294	189	96	582	-771	-30.788	884	-2.398	-4.478	-951	-2.714
Totale															
Totale Aziende	1.489	1.648	147	206	201	217	249	269	223	211	243	155	97	200	231
Ore Richieste	260.592	440.765	44.259	97.362	69.503	85.737	94.486	150.502	101.715	92.376	101.515	96.308	106.039	71.215	79.688
Importo Liquidato	2.491.515	4.304.841	419.826	954.839	672.413	840.205	933.373	1.466.911	990.719	873.919	989.251	924.345	1.031.053	687.515	775.499

Tavola 11/b.7 - Cassa Integrazione Guadagni liquidata per sezione e divisione di attività economica (importi in euro)

		2007	2008	2008			2009									
				Ott	Nov	Dic	Gen	Feb	Mar	Apr	Mag	Giu	Lug	Ago	Set	Ott
Non specificato	Totale Aziende	2	2
	Ore Richieste	416	184
	Importo Liq.	3.024	1.496
Agricoltura, caccia e silvicoltura	Totale Aziende	18	22	3	2	2	2	2	3	3	2	3	.	2	2	2
	Ore Richieste	596	1.121	80	302	387	406	367	242	176	38	115	.	40	26	97
	Importo Liq.	4.674	9.215	654	2.460	3.187	3.378	3.061	2.012	1.502	312	1.063	.	333	225	843
Attività manifatturiere	Totale Aziende	33	42	5	6	4	5	4	4	2	3	3	5	2	4	3
	Ore Richieste	8.071	11.135	1.331	1.831	682	2.144	2.660	1.243	503	904	983	1.481	983	1.306	1.383
	Importo Liq.	71.545	101.899	12.018	17.126	6.310	19.971	24.274	11.405	4.611	8.194	8.593	13.277	8.457	11.976	12.788
Industrie alimentari e delle bevande	Totale Aziende	3	11	3	3	3	4	3	1	1	.	1	2	2	2	2
	Ore Richieste	380	3.014	947	913	823	946	587	150	60	.	12	237	1.087	558	884
	Importo Liq.	3.014	26.345	8.232	8.057	7.053	8.261	4.672	1.197	482	.	96	2.108	9.990	5.324	8.118
Industrie tessili	Totale Aziende	14	32	3	4	4	2	2	3	2	2	2	.	1	1	2
	Ore Richieste	4.691	18.207	2.156	3.399	2.449	1.842	1.785	1.074	861	783	332	.	316	158	425
	Importo Liq.	41.576	165.299	19.120	31.787	22.540	17.467	17.212	10.450	8.526	7.378	3.103	.	3.320	1.585	4.077
Preparazione e concia del cuoio; fabbricazione di articoli da viaggio, borse, marocchineria, selleria e calzature	Totale Aziende	25	21	2	1	.	.	1	2	1	.	2	2	1	2	2
	Ore Richieste	9.345	14.764	3.053	2.348	.	.	33	396	155	.	862	3.964	1.563	3.985	3.729
	Importo Liq.	84.907	135.018	27.550	21.211	.	.	295	3.594	1.472	.	7.565	35.925	14.270	36.520	34.393
Industria del legno e dei prodotti in legno e sughero, esclusi i mobili; fabbricazione di articoli in materiali da intreccio	Totale Aziende	15	10	1	1	2	4	4	6	6	6	6	5	3	3	2
	Ore Richieste	5.006	4.479	141	217	2.298	2.464	2.995	3.708	2.836	3.479	2.768	2.756	1.551	2.054	1.931
	Importo Liq.	44.072	40.855	1.154	2.105	21.976	23.823	29.173	35.799	26.969	33.377	26.724	26.691	15.146	20.021	18.918
Fabbricazione della pasta-carta, della carta e del cartone e dei prodotti di carta	Totale Aziende	10	16	2	2	2	2	2	2	2	2	2	2	2	2	2
	Ore Richieste	770	7.949	1.786	1.627	1.033	1.167	1.838	2.132	1.380	1.459	1.154	1.146	756	1.479	898
	Importo Liq.	7.476	75.807	17.129	15.506	9.956	11.213	17.642	20.228	12.993	13.797	10.910	10.789	7.091	13.799	8.542
Editoria, stampa e riproduzione di supporti registrati	Totale Aziende	.	8	.	.	1	3	3	4	4	4	4	4	2	3	4
	Ore Richieste	.	1.152	.	.	97	515	423	793	936	960	1.295	967	1.292	633	545
	Importo Liq.	.	10.507	.	.	774	4.367	3.589	7.160	9.475	9.189	12.503	9.520	10.914	5.878	4.902
Fabbricazione di prodotti chimici e di fibre sintetiche e artificiali	Totale Aziende	1	1	3	3	4	1	2	.	1	.
	Ore Richieste	139	1.333	2.320	282	428	250	330	.	39	.
	Importo Liq.	1.289	13.027	22.865	2.632	3.943	2.310	2.886	.	381	.

(Continua)

Attività manifatturiere		2007		2008		2008					2009							
						Ott	Nov	Dic	Gen	Feb	Mar	Apr	Mag	Giu	Lug	Ago	Set	Ott
Fabbricazione di articoli in gomma e materie plastiche	Totale Aziende	21	2	.	1	1	2	3	4	5	5	6	6	1	1	3		
	Ore Richieste	6.735	1.514	.	535	979	3.482	3.672	5.180	5.892	6.224	6.415	6.552	603	1.617	1.688		
	Importo Liq.	65.109	14.648	.	5.056	9.592	32.913	35.155	50.396	57.215	62.319	63.704	64.139	2.047	16.068	16.380		
Fabbricazione di prodotti della lavorazione di minerali	Totale Aziende	46	50	3	6	6	8	9	9	3	3	5	3	3	1	7		
	Ore Richieste	33.900	22.866	1.766	1.622	2.831	2.424	3.096	7.913	1.971	1.588	3.150	2.482	2.235	829	5.529		
	Importo Liq.	334.916	223.370	16.711	16.321	27.674	24.160	31.425	78.683	19.856	16.634	31.645	24.267	21.974	8.302	54.877		
Metallurgia	Totale Aziende	2	1	2	2	2	2	1	.	.	.		
	Ore Richieste	230	608	908	968	1.065	948	108	.	.	.		
	Importo Liq.	2.039	6.718	8.595	9.256	11.572	10.230	1.186	.	.	.		
Fabbricazione e lavorazione dei prodotti in metallo, esclusi macchine e impianti	Totale Aziende	59	100	11	14	16	17	24	29	27	24	21	18	12	14	15		
	Ore Richieste	27.313	58.259	8.592	9.134	10.301	12.359	11.659	15.110	11.711	11.507	9.609	5.739	14.042	4.353	6.444		
	Importo Liq.	256.084	624.555	84.148	96.922	100.824	122.970	114.789	147.352	113.564	111.988	93.229	51.284	131.038	42.327	63.351		
Fabbricazione di macchine ed apparecchi meccanici	Totale Aziende	29	41	4	5	9	17	19	23	26	25	26	25	19	21	21		
	Ore Richieste	16.006	28.104	4.324	3.122	3.626	10.412	15.630	25.326	23.210	22.222	28.488	30.642	31.593	21.140	19.270		
	Importo Liq.	152.095	271.475	41.972	30.477	35.557	103.106	156.802	251.629	230.571	216.156	279.676	299.507	321.715	209.081	191.045		
Fabbricazione di macchine per ufficio, di elaboratori e sistemi informatici	Totale Aziende	8	7		
	Ore Richieste	488	439		
	Importo Liq.	5.967	5.516		
Fabbricazione di macchine ed apparecchi elettrici	Totale Aziende	16	36	4	7	7	9	13	18	20	20	20	20	12	16	16		
	Ore Richieste	5.916	25.640	3.153	7.730	4.440	8.110	10.214	16.421	21.074	19.318	19.823	16.756	13.792	7.565	5.677		
	Importo Liq.	51.283	232.096	28.241	71.286	39.548	75.015	96.181	155.298	198.724	161.304	189.880	158.902	134.728	70.736	53.358		
Fabbricazione di apparecchi radiotelevisivi e di apparecchiature per le comunicazioni	Totale Aziende	2	10	1	1	1	1	1	1	1	1	1	.	1	1	1		
	Ore Richieste	132	2.402	49	806	366	145	140	526	36	37	100	.	7	45	270		
	Importo Liq.	1.300	24.379	502	8.194	3.656	1.479	1.403	5.312	357	382	1.018	.	68	453	2.718		
Fabbricazione di apparecchi medicali, di apparecchi di precisione, di strumenti ottici e di orologi	Totale Aziende	.	3	.	.	.	1	1	2	2	1	1	2	2	2	1		
	Ore Richieste	.	578	.	.	.	232	284	383	286	128	458	330	414	420	83		
	Importo Liq.	.	5.677	.	.	.	2.236	2.732	3.703	2.501	1.133	4.245	2.968	4.059	3.965	815		
Fabbricazione di autoveicoli, rimorchi e semirimorchi	Totale Aziende	1	1	1	1	1	1	1	1		
	Ore Richieste	1.173	2.286	2.475	2.902	3.067	3.315	3.809	3.110		
	Importo Liq.	12.902	24.959	26.627	31.626	33.816	36.716	41.053	33.644		
Fabbricazione di altri mezzi di trasporto	Totale Aziende	3	1	1	1		
	Ore Richieste	480	1.013	893	473		
	Importo Liq.	4.900	9.914	8.858	4.470		

(Continua)

		2007	2008	2008			2009											
				Ott	Nov	Dic	Gen	Feb	Mar	Apr	Mag	Giu	Lug	Ago	Set	Ott		
Attività manifatturiere	Fabbricazione di mobili; altre industrie manifatturiere	Totale Aziende	37	63	6	6	7	8	9	8	6	6	7	6	4	7	8	
		Ore Richieste	23.645	82.639	5.570	34.410	13.517	9.338	7.575	37.827	7.706	2.716	1.600	1.322	16.813	2.567	2.118	
		Importo Liq.	210.946	769.037	51.146	325.319	126.180	86.402	70.307	360.168	73.046	25.247	14.702	11.898	157.435	24.070	17.255	
Costruzioni	Costruzioni	Totale Aziende	1.057	1.041	89	132	119	113	130	123	88	82	111	28	13	90	111	
		Ore Richieste	98.779	113.110	6.365	22.085	21.093	22.752	21.530	18.545	10.485	6.042	8.964	3.916	3.260	5.617	13.251	
		Importo Liq.	982.067	1.156.057	64.991	234.231	215.316	236.278	226.532	190.943	106.494	61.384	91.261	39.862	33.106	55.605	135.063	
Commercio all'ingrosso e al dettaglio; riparazione di autoveicoli, moto-cicli e di beni personali e per la casa	Non specificato	Totale Aziende	3		
		Ore Richieste	488	
		Importo Liq.	3.596	
	Commercio, manutenzione e riparazione di autoveicoli e motocicli; vendita al dettaglio di carburanti per autotrazione	Totale Aziende	.	6	1	2	2	1	
		Ore Richieste	.	857	570	675	750	158	
		Importo Liq.	.	7.738	6.448	6.526	7.196	1.554	
	Commercio all'ingrosso e intermediari del commercio	Totale Aziende	21	51	6	9	8	8	7	7	6	6	6	7	4	10	11	
		Ore Richieste	5.415	24.561	3.054	4.043	1.656	2.001	1.540	2.370	4.177	5.163	5.489	6.088	6.101	6.372	5.462	
		Importo Liq.	48.995	236.421	29.132	39.400	15.537	19.740	15.717	23.817	40.674	47.561	51.030	55.538	56.268	58.572	49.590	
	Commercio al dettaglio, riparazione di beni personali e per la casa	Totale Aziende	10	19	2	1	3	3	4	4	4	5	5	7	6	9	6	
		Ore Richieste	2.630	7.427	1.202	1.395	1.189	958	1.536	1.125	1.183	2.250	2.345	1.033	1.337	1.236	1.591	
		Importo Liq.	23.833	66.497	10.669	10.708	9.647	7.513	12.603	9.015	10.011	18.948	19.719	9.025	11.203	10.673	14.159	
Commercio ambulante all'ingrosso o al dettaglio	Totale Aziende	1	1	1	.		
	Ore Richieste	32	336	16	.		
	Importo Liq.	270	2.840	135	.		
Trasporti, magazzinaggio e comunicazioni	Trasporti terrestri; trasporti mediante condotte	Totale Aziende	21	19	1	2	2	2	2	2	1	2	2	.	.	1	1	
		Ore Richieste	1.342	1.619	24	362	442	529	173	153	17	27	53	.	.	5	81	
		Importo Liq.	12.723	15.616	219	3.463	4.215	5.037	1.668	1.454	162	262	507	.	.	36	697	
	Attività di supporto ed ausiliarie dei trasporti; attività delle agenzie di viaggio	Totale Aziende	1
		Ore Richieste	68
		Importo Liq.	644

(Continua)

		2007	2008	2008		2009											
				Ott	Nov	Dic	Gen	Feb	Mar	Apr	Mag	Giu	Lug	Ago	Set	Ott	
Attività immobiliari, noleggio, informatica, ricerca, servizi alle imprese	Attività immobiliari	Totale Aziende	2	6	.	1	1	1	1	1	1	.	1
		Ore Richieste	37	544	.	200	121	371	51	54	8	.	6
		Importo Liq.	324	5.524	.	2.063	1.227	3.802	519	569	79	.	60
	Noleggio di macchinari e attrezzature senza operatore e di beni per uso personale e domestici-co	Totale Aziende	1	1	1	1	.	1	1	.	1	1
		Ore Richieste	156	272	300	292	.	328	237	.	465	444
		Importo Liq.	1.512	2.694	2.899	2.809	.	2.681	1.981	.	3.908	3.713
	Informatica e attività connesse	Totale Aziende	.	2	1	1	.	.	1	1	1	1	1	1	.	1	1
		Ore Richieste	.	75	38	38	.	.	53	62	75	60	62	90	.	30	53
		Importo Liq.	.	990	461	530	.	.	741	717	953	663	717	853	.	316	553
	Attività di servizi alle imprese	Totale Aziende	39	60	3	8	8	8	11	10	8	8	8	8	4	8	13
Ore Richieste		4.652	7.332	303	958	1.175	1.727	2.847	3.838	2.243	3.347	2.842	6.860	4.548	4.729	4.412	
Importo Liq.		47.723	71.547	2.803	9.988	11.642	17.364	28.130	36.801	21.896	33.949	28.633	65.896	47.749	45.102	42.563	
Altri servizi pubblici, sociali e personali	Smaltimento dei rifiuti solidi, delle acque di scarico e simili	Totale Aziende	2	
		Ore Richieste	38	
		Importo Liq.	347	
	Attività ricreative, culturali e sportive	Totale Aziende	8	1	1	1	1	1	1	1	1	1	1
		Ore Richieste	3.093	108	128	88	160	160	168	176	58	168	93
		Importo Liq.	26.979	997	1.005	953	1.732	1.600	1.819	1.755	585	1.403	938
	Servizi alle famiglie	Totale Aziende	.	3	1	1
		Ore Richieste	.	798	327	289
		Importo Liq.	.	7.257	2.974	2.628

Tavola 11/b.8 - Cassa Integrazione Guadagni liquidata per sezione e causa (importi cumulati gennaio - ottobre 2009)

		Causa di forza maggiore	Situazioni temporanee di mercato	Riqualificazione del personale	Crisi economica, ristrutturazioni e riconversioni aziendali	Stato di ristrutturazione	Arretrati	Totale
Agricoltura, caccia e silvicoltura	Totale Aziende	3	1	4
	Ore liquidate	1.476	30	1.506
	Importo	12.389	247	.	.	.	91	12.728
Attività manifatturiere	Totale Aziende	15	152	.	8	.	.	175
	Ore liquidate	16.103	686.019	.	56.436	.	.	758.558
	Importo	170.882	6.660.927	.	543.879	.	-42.581	7.333.106
Costruzioni	Totale Aziende	128	35	163
	Ore liquidate	82.520	31.839	114.359
	Importo	859.088	314.856	.	.	.	2.584	1.176.529
Commercio all'ingrosso e al dettaglio; riparazione di autoveicoli, moto-cicli e di beni personali e per la casa	Totale Aziende	4	29	.	2	.	.	35
	Ore liquidate	1.002	39.803	.	21.086	.	.	61.891
	Importo	9.417	366.830	.	190.326	.	-227	566.347
Trasporti, magazzino e comunicazioni	Totale Aziende	2	1	3
	Ore liquidate	1.036	68	1.104
	Importo	9.824	644	.	.	.	0	10.468
Attività immobiliari, noleggio, informatica, ricerca, servizi alle imprese	Totale Aziende	4	22	26
	Ore liquidate	3.282	37.577	40.858
	Importo	35.484	365.314	.	.	.	26	400.824
Altri servizi pubblici, sociali e personali	Totale Aziende	.	2	2
	Ore liquidate	.	1.307	1.307
	Importo	.	13.030	.	.	.	-242	12.788
Totale Generale	Totale Aziende	156	242	.	10	.	.	408
	Ore liquidate	105.418	796.642	.	77.521	.	.	979.581
	Importo	1.097.084	7.721.848	.	734.205	.	-40.348	9.512.789

Tavola 11/b.9 - Indennità Economica Speciale (importi in euro)

	2007	2008	2009												2009	
			2008		2009											
			Dic	Gen	Feb	Mar	Apr	Mag	Giu	Lug	Ago	Set	Ott	Nov		Dic
Casi	932	1.099	101	193	214	210	228	234	238	270	246	274	272	274	276	2.929
Giorni	17.709	20.405	1.959	3.473	3.759	4.306	4.651	4.474	4.722	4.558	4.345	4.967	5.003	4.677	5.078	54.013
Ore	119.272	137.998	12.638	23.254	25.055	28.639	31.078	30.001	32.128	31.371	29.957	34.440	34.704	32.409	35.149	368.185
Ore effettiv. lavorabili	1.853	1.845	135	150	143	158	150	150	158	165	158	158	158	158	143	1.849
Importo	981.997	1.177.082	109.031	197.030	211.073	241.800	262.920	252.126	273.577	267.533	253.746	291.465	293.806	276.214	301.103	3.122.392

Glossario

CASSA INTEGRAZIONE GUADAGNI

Lo strumento attraverso il quale lo stato interviene a sostegno delle imprese che, per causa di forza maggiore o per situazioni temporanee di mercato o per crisi economiche/ristrutturazioni/riconversioni aziendali, sono costrette a contrarre o sospendere momentaneamente l'attività produttiva. Legge 28 ottobre 1975 n. 37 e successive integrazioni o modifiche.

LAVORATORI COINVOLTI

Lavoratori che hanno usufruito almeno di 1 ora o superiori di Cassa Integrazione Guadagni.

INDENNITA' ECONOMICA SPECIALE

Strumento a favore dei lavoratori interessati da processi di riduzione del personale o cessazione dell'attività aziendale posti in stato di mobilità, disciplinato dalla Legge 29 settembre 1986 n. 108.