



REPUBBLICA DI SAN MARINO

UFFICIO PROGRAMMAZIONE ECONOMICA
E CENTRO ELABORAZIONE DATI E STATISTICA

BOLLETTINO DI STATISTICA

IV TRIMESTRE 2011



UPECEDS

AVVERTENZE

Nelle tavole statistiche sono state utilizzate le seguenti convenzioni:

- Un puntino (.)** Quando il fenomeno esiste, ma i dati non si conoscono per qualsiasi ragione.
- Arrotondamenti** Per effetto degli arrotondamenti operati direttamente dall'elaboratore, i dati delle tavole possono non coincidere tra loro per qualche unità in più o in meno. Per lo stesso motivo, non sempre è stato possibile realizzare la quadratura verticale o orizzontale nell'ambito della stessa tavola.
- Dati rettificati** I dati contenuti in precedenti pubblicazioni che non concordano con quelli della presente edizione si intendono rettificati.

Impaginazione	Ci scusiamo per alcune imprecisioni nell'impaginazione, dovute al nuovo software di pubblicazione dei dati.
----------------------	---

Bollettino di Statistica

IV trimestre 2011

Responsabile: Giuseppe Franciosi

Collaboratori: Dott. Mauro Sammaritani

Simona Tamagnini

Costo di una copia: 10 Euro

Costo dell'abbonamento annuale: 30 Euro

Ufficio Programmazione Economica e Centro Elaborazione Dati e Statistica

Via 28 Luglio, 192 - 47893 Borgo Maggiore (Repubblica di San Marino)

Tel. 0549 885150 - Fax 0549 885154 - International area code (+) 378

Sito web: <http://www.statistica.sm>

E- mail: statistica.upeceds@pa.sm

Stampa:



RIPRODUZIONI EDITORIALI DELLO STATO

DIPARTIMENTO AFFARI INTERNI VIA DELLA CAPANNACCIA 13 SAN MARINO - 0549/882285

Si autorizza la riproduzione a fini non commerciali e con citazione della fonte.

INDICE

Capitolo		pagina
1 – Meteorologia		05
1.1	Temperature medie (gradi centigradi)	05
1.2	Precipitazioni (in millimetri)	05
1.3	Umidità relativa (in percentuale)	05
1.4	Venti (frequenza in giorni)	06
	Glossario	06
2 – Popolazione		07
2.1	Bilancio demografico (movimento della popolazione residente)	07
2.2	Matrimoni per rito	07
2.3	Movimento naturale della popolazione residente	08
2.4	Nuclei famigliari per numero di componenti	08
2.5	Movimento migratorio - iscritti (immigrazione)	09
2.6	Movimento migratorio - cancellati (emigrazione)	10
2.7	Popolazione residente per Castello	11
2.8	Popolazione presente per cittadinanza	12
	Glossario	12
3 - Sanità		13
3.1	Notifiche di malattie infettive e diffusive per diagnosi	13
3.2	Morti per causa	15
	Glossario	15
4 - Giustizia		17
4.1	Protesti per titoli e attività del Protestato	17
4.2	Protesti dei titoli di credito per taglio	18
5 - Imprese		19
5.1	Numero di imprese per sezione di attività economica	19
5.2	Media addetti/imprese per sezione	19
5.3	Numero di imprese per forma giuridica	20
5.4	Agricoltura: imprese per forma giuridica	21
5.5	Agricoltura: dipendenti per forma giuridica e sesso	21
5.6	Agricoltura: attività per sezione, divisione e gruppo	21
5.7	Industrie Manifatturiere: imprese per forma giuridica	22
5.8	Industrie Manifatturiere: dipendenti per forma giuridica e sesso	22
5.9	Industrie Manifatturiere: attività per sezione, sottosezione e divisione	22
5.10	Costruzioni e Impianti: imprese per forma giuridica	25
5.11	Costruzioni e Impianti: dipendenti per forma giuridica e sesso	25
5.12	Costruzioni e Impianti: attività per sezione, divisione e gruppo	25
5.13	Commercio: imprese per forma giuridica	26
5.14	Commercio: dipendenti per forma giuridica e sesso	26
5.15	Commercio: attività per sezione e divisione	26
5.16	Alberghi e ristoranti: imprese per forma giuridica	27
5.17	Alberghi e ristoranti: dipendenti per forma giuridica e sesso	27
5.18	Alberghi e ristoranti: attività per sezione, divisione e gruppo	27
5.19	Trasporti e Comunicazioni: imprese per forma giuridica	28
5.20	Trasporti e Comunicazioni: dipendenti per forma giuridica e sesso	28
5.21	Trasporti e Comunicazioni: attività per sezione, divisione e gruppo	28
5.22	Attività finanziarie: imprese per forma giuridica	29
5.23	Attività finanziarie: dipendenti per forma giuridica e sesso	29
5.24	Attività finanziarie: attività per sezione, divisione e gruppo	29
5.25	Attività immobiliari, informatica, servizi alle imprese: imprese per forma giuridica	30
5.26	Attività immobiliari, informatica, servizi alle imprese: dipendenti per forma giuridica e sesso	30
5.27	Attività immobiliari, informatica, servizi alle imprese: attività per sezione, divisione e gruppo	31
5.28	Istruzione: imprese per forma giuridica	31
5.29	Istruzione: dipendenti per forma giuridica e sesso	31
5.30	Istruzione: attività per sezione, divisione e gruppo	32
5.31	Sanità e sicurezza sociale: imprese per forma giuridica	32
5.32	Sanità e sicurezza sociale: dipendenti per forma giuridica e sesso	32

5.33	Sanità e sicurezza sociale: attività per sezione, divisione e gruppo	32
5.34	Altri servizi: imprese per forma giuridica	33
5.35	Altri servizi: dipendenti per forma giuridica e sesso	33
5.36	Altri servizi: attività per sezione, divisione e gruppo	33
5.37	Imprese per Castello e sezione di attività economica	35
5.38	Imprese per sezione e fasce di dipendenti	35
5.39	Sottosezioni delle "Industrie Manifatturiere" per fasce di dipendenti	36
	Glossario	36
6 - Turismo		37
6.1	Arrivi e presenze negli esercizi alberghieri e negli esercizi complementari	37
6.2	Afflusso turistico	38
	Glossario	38
7 - Costruzioni		39
7.1	Movimento edilizio (Progetti approvati)	39
	Glossario	39
8 - Trasporti		40
8.1	Movimento veicoli secondo la categoria	40
8.2	Movimento patenti di guida	40
8.3	Immatricolazioni di autoveicoli nuovi - per marca	41
8.4	Immatricolazioni di autoveicoli usati - per marca	42
8.5	Immatricolazioni di autoveicoli - per cilindrata	43
	Glossario	43
9 - Prezzi		44
9.1	Numeri indici dei prezzi al consumo a San Marino per le famiglie di operai e impiegati (capitoli)	44
9.2	Numeri indici dei prezzi al consumo a San Marino per le famiglie di operai e impiegati (categorie)	45
10 - Consumi di prodotti agricoli controllati		46
10.1	Macellazione bestiame	46
10.2	Carne macellata	46
10.3	Latte e prodotti caseari controllati	47
	Glossario	47
11 - Lavoro		48
11.1	Forze di lavoro	48
11.2	Lavoratori per fascia d'età	48
11.3	Lavoratori indipendenti per ramo di attività economica	49
11.4	Lavoratori indipendenti (che esercitano l'attività in modo prevalente)	49
11.5	Lavoratori dipendenti del settore privato per ramo di attività economica	50
11.6	Lavoratori dipendenti del settore pubblico allargato per Ente di appartenenza	51
11.7	Lavoratori dipendenti Privati per qualifica	52
11.8	Lavoratori dipendenti Privati Totali per qualifica e ramo di attività economica	53
11.9	Lavoratori dipendenti Pubblici per qualifica	54
11.10	Lavoratori dipendenti Pubblici per qualifica ed Ente di appartenenza	55
11.11	Lavoratori dipendenti Privati per qualifica e posizione anagrafica	57
11.12	Lavoratori dipendenti Pubblici per qualifica e posizione anagrafica	57
11.13	Lavoratori dipendenti Privati Totali per grado di istruzione e ramo	58
11.14	Lavoratori dipendenti Pubblici per grado di istruzione ed Ente	59
11.15	Lavoratori dipendenti Totali "part-time" per ramo di attività economica	59
11.16	Lavoratori dipendenti Totali "part-time" per qualifica e settore	60
	Glossario	60
11/a - Disoccupazione		61
11/a.1	Iscrizioni totali e plurime nelle liste di avviamento al lavoro per classe e categoria professionale	61
11/a.2	Iscrizioni totali e plurime nelle graduatorie per l'insegnamento	63
11/a.3	Riepilogo: iscrizioni totali e plurime nelle liste di avviamento al lavoro e nelle graduatorie scolastiche per l'insegnamento	63
11/a.4	Iscrizioni totali per classe	64
11/a.5	Disoccupati totali per classe	64
11/a.6	Disoccupati totali per classe e categoria professionale	65
11/a.7	Disoccupati totali nelle graduatorie per l'insegnamento	66

11/a.8	Riepilogo: disoccupati totali nelle liste di avviamento al lavoro e nelle graduatorie per l'insegnamento	66
11/a.9	Disoccupati totali per titolo di studio	67
11/a.10	Disoccupati totali per fasce di età	70
11/a.11	Iscrizioni totali per grado di istruzione	71
11/a.12	Iscrizioni totali nelle liste di avviamento al lavoro e nelle graduatorie per l'insegnamento per categoria professionale	72
11/a.13	Iscrizioni totali per gruppi di età	73
11/a.14	Iscrizioni totali per cittadinanza	73
11/a.15	Tassi	74
	Glossario	

11/b – Cassa Integrazione Guadagni, Indennità Economica Speciale, Conflitti di lavoro 75

11/b.1	Cassa Integrazione Guadagni autorizzata - totali	75
11/b.2	Cassa Integrazione Guadagni autorizzata per causa	75
11/b.3	Cassa Integrazione Guadagni autorizzata per ramo e classe di attività economica	76
11/b.4	Cassa Integrazione Guadagni autorizzata per ramo e causa	78
11/b.5	Cassa Integrazione Guadagni liquidata - totali	80
11/b.6	Cassa Integrazione Guadagni liquidata per causa	80
11/b.7	Cassa Integrazione Guadagni liquidata per ramo e classe di attività economica	81
11/b.8	Cassa Integrazione Guadagni liquidata per ramo e causa	85
11/b.9	Indennità Economica Speciale	86
	Glossario	86

1 - Meteorologia*

Tavola 1.1 - Temperature medie (gradi centigradi)*

		2008	2009	2010	2010								2011													
														Mar	Apr	Mag	Giu	Lug	Ago	Set	Ott	Nov	Dic	Gen	Feb	Mar
Città	Max	18	18	14	12	15	20	25	27	21	16	11	9	4	7	9	10									
	Min	10	10	10	4	8	12	16	20	20	15	11	9	3	1	3	4									
	Extremo Max	34	34	35	20	23	26	31	35	26	21	19	16	15	16	21	22									
	Extremo Min	-5	-6	-6	-4	3	0	11	14	12	10	4	-0	-6	-4	-3	-4									

Tavola 1.2 - Precipitazioni (in millimetri)*

		2008	2009	2010	2010								2011													
														Mar	Apr	Mag	Giu	Lug	Ago	Set	Ott	Nov	Dic	Gen	Feb	Mar
Città	Quantità	1.567	1.181	1.257	52	207	174	127	51	34	118	21	121	184	44	28	113									
	Frequenza	157	162	174	13	15	17	10	6	9	15	14	20	21	12	9	14									
	Max giorn.	230	200	128	22	128	114	52	27	18	42	6	33	37	23	14	38									

Tavola 1.3 - Umidità relativa (in percentuale)*

		2008	2009	2010	2010								2011													
														Mar	Apr	Mag	Giu	Lug	Ago	Set	Ott	Nov	Dic	Gen	Feb	Mar
Città	Media	62	64	68	69	64	58	54	50	57	67	75	77	74	79	63	69									
	Min	6	10	17	17	26	24	19	18	26	27	24	36	23	33	12	19									
	Max	100	100	100	100	100	100	100	98	100	100	100	100	100	100	100	100									

Tavola 1.4 - Venti (Frequenze in giorni) *

Città		2008	2009	2010	2010							2011					
					Mar	Apr	Mag	Giu	Lug	Ago	Set	Ott	Nov	Dic	Gen	Feb	Mar
		<3.7	52	6	5	0	0	0	0	0	0	0	0	0	1	5	1
3.7-12	250	284	294	24	26	26	28	27	28	25	26	20	17	25	25	22	
>12	64	63	66	7	4	5	2	4	3	5	5	10	13	1	2	6	
Estremo Max Km/h	24	26	21	17	21	14	13	15	14	16	17	19	19	13	14	17	

(*) dati non pervenuti da aprile 2011 in avanti

Glossario

TEMPERATURA

Il livello termico dell'atmosfera esistente in un punto ed in un determinato momento. La temperatura estrema è rispettivamente la più alta e la più bassa verificatisi in ciascun periodo di riferimento. La temperatura minima e massima è data dalla media aritmetica delle temperature giornaliereminime e massime

PRECIPITAZIONE

La quantità di particelle di acqua, liquide (piovoggine, pioggia, rovescio, temporale, rugiada, e brina) e/o solide (neve e grandine) espresse in millimetri.

UMIDITA'

Per umidità relativa si intende il rapporto tra la quantità di vapore acqueo contenuto nell'atmosfera e la quantità massima che potrebbe esservi contenuta, alla stessa temperatura, in condizioni di saturazione.

VENTI

Nei venti con velocità inferiore a km 3,7 (2 nodi orari a mt.1852 metri-ora) sono comprese le calme

2 - Popolazione

Tavola 2.1 - Bilancio Demografico (movimento della popolazione residente)

		2009	2010													2011	
				2010	2011												
				Dic	Gen	Feb	Mar	Apr	Mag	Giu	Lug	Ago	Set	Ott	Nov	Dic	
Popolazione Residente ad inizio periodo	<i>M</i>	15.343	15.532	15.636	15.653	15.651	15.662	15.669	15.695	15.716	15.742	15.763	15.775	15.790	15.794	15.797	15.653
	<i>F</i>	15.926	16.100	16.227	16.235	16.237	16.238	16.241	16.253	16.262	16.289	16.312	16.318	16.340	16.353	16.369	16.235
	Totale	31.269	31.632	31.863	31.888	31.888	31.900	31.910	31.948	31.978	32.031	32.075	32.093	32.130	32.147	32.166	31.888
Saldo Movimento Naturale	<i>M</i>	36	73	16	-2	4	4	9	4	10	12	6	3	-2	-4	5	49
	<i>F</i>	37	39	6	5	5	-2	7	1	17	13	-7	5	7	2	1	54
	Totale	73	112	22	3	9	2	16	5	27	25	-1	8	5	-2	6	103
Saldo Movimento Migratorio	<i>M</i>	152	48	1	0	7	3	17	17	16	9	6	12	6	7	6	106
	<i>F</i>	136	96	2	-3	-4	5	5	8	10	10	13	17	6	14	15	96
	Totale	288	144	3	-3	3	8	22	25	26	19	19	29	12	21	21	202
Incremento / Decremento	<i>M</i>	189	121	17	-2	11	7	26	21	26	21	12	15	4	3	11	155
	<i>F</i>	174	135	8	2	1	3	12	9	27	23	6	22	13	16	16	150
	Totale	363	256	25	0	12	10	38	30	53	44	18	37	17	19	27	305
Popolazione Residente a fine periodo *	<i>M</i>	15.532	15.653	15.653	15.651	15.662	15.669	15.695	15.716	15.742	15.763	15.775	15.790	15.794	15.797	15.808	15.808
	<i>F</i>	16.100	16.235	16.235	16.237	16.238	16.241	16.253	16.262	16.289	16.312	16.318	16.340	16.353	16.369	16.385	16.385
	Totale	31.632	31.888	31.888	31.888	31.900	31.910	31.948	31.978	32.031	32.075	32.093	32.130	32.147	32.166	32.193	32.193
* di cui Forensi	<i>M</i>	2.713	2.762	2.762	2.765	2.770	2.768	2.778	2.786	2.791	2.798	2.799	2.813	2.795	2.785	2.789	2.789
	<i>F</i>	2.034	2.119	2.119	2.122	2.125	2.130	2.138	2.139	2.146	2.150	2.151	2.163	2.147	2.149	2.157	2.157
	Totale	4.747	4.881	4.881	4.887	4.895	4.898	4.916	4.925	4.937	4.948	4.950	4.976	4.942	4.934	4.946	4.946

Tavola 2.2 - Matrimoni per Rito

	2009	2010													2011		
			2010	2011													
			Dic	Gen	Feb	Mar	Apr	Mag	Giu	Lug	Ago	Set	Ott	Nov	Dic		
		1	1
Religioso	76	78	3	.	2	.	1	13	10	15	13	15	8	2	2	81	
Civile	152	124	7	9	5	7	5	9	10	13	14	18	10	10	9	119	
Non specificato	9	10	1	.	.	.	2	.	.	.	2	5	
Totale	238	213	10	9	7	7	7	22	20	28	29	33	18	12	13	205	

Tavola 2.3 - Movimento Naturale della popolazione residente

		2009		2010		2011										2011	
						Dic	Gen	Feb	Mar	Apr	Mag	Giu	Lug	Ago	Set		Ott
Nati Vivi	M	163	182	21	11	11	12	17	14	14	17	15	16	7	7	13	154
	F	143	152	14	14	16	15	15	12	21	21	8	16	14	10	9	171
	Totale	306	334	35	25	27	27	32	26	35	38	23	32	21	17	22	325
Nati Morti	M
	F	.	1	1	.	1
	Totale	.	1	1	.	1
Morti entro il primo anno di vita	M	1	1
	F	.	1
	Totale	.	1	1	1
Morti	M	127	109	5	13	7	8	8	10	4	5	9	13	9	11	8	105
	F	106	113	8	9	11	17	8	11	4	8	15	11	7	8	8	117
	Totale	233	222	13	22	18	25	16	21	8	13	24	24	16	19	16	222

Tavola 2.4 - Nuclei famigliari per numero di componenti

	2009		2010		2011												
					Dic	Gen	Feb	Mar	Apr	Mag	Giu	Lug	Ago	Set	Ott	Nov	Dic
ND componente	12	6	6	6	6	6	6	6	6	6	6	6	6
1 componente	4.391	4.481	4.481	4.469	4.470	4.467	4.499	4.483	4.482	4.480	4.489	4.496	4.505	4.508	4.520	4.520	4.520
2 componenti	3.800	3.876	3.876	3.871	3.872	3.873	3.859	3.869	3.865	3.868	3.894	3.896	3.887	3.905	3.913	3.913	3.913
3 componenti	2.740	2.717	2.717	2.715	2.712	2.715	2.716	2.696	2.706	2.706	2.700	2.699	2.711	2.713	2.727	2.727	2.727
4 componenti	2.111	2.142	2.142	2.150	2.152	2.152	2.158	2.157	2.160	2.172	2.172	2.180	2.180	2.183	2.178	2.178	2.178
5 o più componenti	545	539	539	538	540	541	541	546	549	547	542	542	543	536	532	532	532
Media del num. dei componente	2,32	2,31	2,31	2,31	2,31	2,31	2,31	2,31	2,31	2,32	2,31	2,31	2,31	2,31	2,31	2,31	2,31
Num. di nuclei familiari	13.599	13.761	13.761	13.749	13.752	13.754	13.779	13.757	13.768	13.779	13.803	13.819	13.826	13.845	13.870	13.870	13.870

Tavola 2.5 - Movimento Migratorio / Iscritti

		2009	2010	2011													
				2010	2011												
				Dic	Gen	Feb	Mar	Apr	Mag	Giu	Lug	Ago	Set	Ott	Nov	Dic	
Rimini	M	94	68	4	6	5	5	8	16	8	7	7	10	5	7	10	94
	F	83	68	5	2	4	8	5	3	8	8	12	12	7	11	12	92
	Totale	177	136	9	8	9	13	13	19	16	15	19	22	12	18	22	186
Forlì	M	17	9	2	3	.	1	1	2	3	2	.	14
	F	17	11	2	1	1	.	1	.	1	.	4
	Totale	34	20	2	.	.	.	2	3	1	2	1	3	3	3	.	18
Pesaro Urbino	M	27	21	2	1	.	.	1	1	4	1	.	.	1	3	2	14
	F	31	31	1	.	1	1	2	1	2	.	1	3	1	1	2	15
	Totale	58	52	3	1	1	1	3	2	6	1	1	3	2	4	4	29
Ravenna	M	.	3	.	.	2	2
	F	1	1
	Totale	.	3	.	.	2	1	3
Italia	Genova	M	1	1	.	.	1
	F	1	.	.	1
	Totale	1	2	.	.	2
Milano	M	2	4	1	1	.	.	2
	F	4	2	.	1	.	1	.	1	2	1	1	7
	Totale	6	6	.	1	.	1	.	1	2	1	1	1	1	.	.	9
Roma	M	6	4	.	.	2	.	.	.	2	1	2	.	.	2	.	9
	F	5	4	2	1	1	.	1	.	3
	Totale	11	8	2	1	2	.	.	.	2	1	2	1	.	3	.	12
Altri	M	32	20	1	1	2	1	5	1	2	.	1	1	2	2	1	19
	F	22	19	1	5	1	1	6	.	1	2	3	20
	Totale	54	39	1	1	2	1	6	6	3	1	7	1	3	4	4	39
Totale	M	179	129	7	8	11	6	16	21	16	10	11	14	13	16	13	155
	F	162	135	10	4	5	10	8	10	14	11	20	17	10	16	18	143
	Totale	341	264	17	12	16	16	24	31	30	21	31	31	23	32	31	298
Francia	M	1
	F	1
	Totale	2
Unione Europea	Altri	M	5	2	.	.	1	.	2	2	.	1	1	.	.	.	7
	F	7	8	.	2	1	1	.	1	1	1	.	.	.	2	1	10
	Totale	12	10	.	2	1	2	.	3	3	1	1	1	.	2	1	17
Totale	M	6	2	.	.	.	1	.	2	2	.	1	1	.	.	.	7
	F	8	8	.	2	1	1	.	1	1	1	.	.	.	2	1	10
	Totale	14	10	.	2	1	2	.	3	3	1	1	1	.	2	1	17
Argentina	M	7	1	.	.	.	1	1	.	.	.	1	3
	F	2	3	1	1	.	.	2
	Totale	9	4	.	.	.	1	1	1	.	.	1	.	1	.	.	5
Stati Uniti	M	1	2
	F	1	2
	Totale	2	4
Extra Unione Europea	Altri	M	16	10	1	1	.	3	1	1	2	1	9
	F	23	22	2	2	3	1	3	.	.	1	1	4	.	4	.	19
	Totale	39	32	3	3	3	1	6	.	.	1	1	5	1	6	1	28
Totale	M	24	13	1	1	.	1	4	.	.	.	1	1	1	2	1	12
	F	26	27	2	2	3	1	3	1	.	1	1	4	1	4	.	21
	Totale	50	40	3	3	3	2	7	1	.	1	2	5	2	6	1	33
Totale Generale	M	209	144	8	9	11	8	20	23	18	10	13	16	14	18	14	174
	F	196	170	12	8	9	12	11	12	15	13	21	21	11	22	19	174
	Totale	405	314	20	17	20	20	31	35	33	23	34	37	25	40	33	348

Tavola 2.6 - Movimento Migratorio / Cancellati (Emigrazione)

		2009	2010	2011													
				Dic 2010 2011													
				Dic	Gen	Feb	Mar	Apr	Mag	Giu	Lug	Ago	Set	Ott	Nov	Dic	
Rimini	M	10	29	.	2	3	4	1	3	1	.	2	.	3	2	.	21
	F	21	22	3	2	10	5	4	2	.	2	2	2	1	3	1	34
	Totale	31	51	3	4	13	9	5	5	1	2	4	2	4	5	1	55
Forlì	M	3	2	1	.	.	.	1	1	2
	F	3	3	3	.	.	.	1	1	2
	Totale	6	5	4	.	.	.	2	2	4
Pesaro Urbino	M	3	3	2	2
	F	2	6	.	.	.	1	.	.	.	1	1	.	.	.	1	4
	Totale	5	9	.	.	.	1	.	.	.	1	1	.	.	.	3	6
Ravenna	M	3	3	1
	Totale	3	3	1
Italia	Genova	M	1
	F	.	1	1
	Totale	1	1	1
Milano	M	.	2	1	.	.	1
	F	1	.	.	.	1
	Totale	.	2	2	.	.	.	2
Roma	M	3
	Totale	3
Altri	M	3	10	1	2	1	2	.	.	3	6	14
	F	1	6	.	4	1	.	.	1	2	.	4	.	.	5	1	18
	Totale	4	16	1	6	2	.	.	1	2	.	6	.	.	8	7	32
Totale	M	26	49	3	4	4	4	2	4	1	.	4	1	3	5	8	40
	F	27	38	7	6	11	6	5	4	2	3	7	3	1	8	3	59
	Totale	53	87	10	10	15	10	7	8	3	3	11	4	4	13	11	99
Belgio	M	.	1
	F	.	1
	Totale	.	2
Unione Europea	Altri	M	2	1
	F	3	1	1	2
	Totale	5	1	1	1	2
Totale	M	2	2
	F	3	1	1	1	2
	Totale	5	3	1	1	2
Argentina	M	1	4	1	1	.	.	1	.	.	2	.	4
	F	1	2
	Totale	2	6	1	1	.	.	1	.	.	2	.	4
Extra Unione Europea	Altri	M	28	41	3	5	.	1	1	1	1	2	3	5	4	.	24
	F	29	33	3	5	2	1	1	.	2	.	1	1	4	.	.	17
	Totale	57	74	6	10	2	2	2	1	3	1	3	4	9	4	.	41
Totale	M	29	45	4	5	.	1	1	2	1	1	3	3	5	6	.	28
	F	30	35	3	5	2	1	1	.	2	.	1	1	4	.	.	17
	Totale	59	80	7	10	2	2	2	2	3	1	4	4	9	6	.	45
Totale Generale	M	57	96	7	9	4	5	3	6	2	1	7	4	8	11	8	68
	F	60	74	10	11	13	7	6	4	5	3	8	4	5	8	4	78
	Totale	117	170	17	20	17	12	9	10	7	4	15	8	13	19	12	146

Tavola 2.7 - Popolazione Residente per Castello

		2009	2010	2011													
				2010	2011												
				Dic	Gen	Feb	Mar	Apr	Mag	Giu	Lug	Ago	Set	Ott	Nov	Dic	
San Marino	M	2.110	2.083	2.083	2.084	2.087	2.083	2.086	2.075	2.077	2.071	2.064	2.059	2.058	2.056	2.057	2.057
	F	2.240	2.211	2.211	2.212	2.217	2.215	2.215	2.202	2.207	2.209	2.210	2.210	2.215	2.205	2.201	2.201
	Totale	4.350	4.294	4.294	4.296	4.304	4.298	4.301	4.277	4.284	4.280	4.274	4.269	4.273	4.261	4.258	4.258
Acquaviva	M	971	974	974	975	976	976	984	993	1.000	999	996	997	999	1.001	1.000	1.000
	F	1.050	1.074	1.074	1.076	1.079	1.079	1.085	1.084	1.085	1.085	1.084	1.085	1.087	1.090	1.089	1.089
	Totale	2.021	2.048	2.048	2.051	2.055	2.055	2.069	2.077	2.085	2.084	2.080	2.082	2.086	2.091	2.089	2.089
Borgo Maggiore	M	3.120	3.125	3.125	3.123	3.121	3.130	3.137	3.144	3.150	3.157	3.174	3.184	3.195	3.189	3.187	3.187
	F	3.249	3.253	3.253	3.254	3.253	3.254	3.256	3.280	3.281	3.285	3.298	3.302	3.313	3.316	3.320	3.320
	Totale	6.369	6.378	6.378	6.377	6.374	6.384	6.393	6.424	6.431	6.442	6.472	6.486	6.508	6.505	6.507	6.507
Chiesanuova	M	530	534	534	529	524	526	526	528	531	530	532	532	532	531	532	532
	F	531	537	537	530	527	525	525	528	531	533	532	536	537	536	531	531
	Totale	1.061	1.071	1.071	1.059	1.051	1.051	1.051	1.056	1.062	1.063	1.064	1.068	1.069	1.067	1.063	1.063
Domagnano	M	1.519	1.545	1.545	1.556	1.559	1.554	1.555	1.568	1.566	1.570	1.575	1.584	1.591	1.590	1.589	1.589
	F	1.532	1.559	1.559	1.566	1.563	1.564	1.573	1.593	1.596	1.597	1.597	1.607	1.615	1.619	1.622	1.622
	Totale	3.051	3.104	3.104	3.122	3.122	3.118	3.128	3.161	3.162	3.167	3.172	3.191	3.206	3.209	3.211	3.211
Faetano	M	586	589	589	586	586	585	587	586	585	586	587	586	585	584	584	584
	F	582	592	592	590	592	595	595	591	596	597	598	597	598	595	599	599
	Totale	1.168	1.181	1.181	1.176	1.178	1.180	1.182	1.177	1.181	1.183	1.185	1.183	1.183	1.179	1.183	1.183
Fiorentino	M	1.191	1.242	1.242	1.239	1.240	1.240	1.242	1.243	1.248	1.251	1.249	1.256	1.253	1.251	1.251	1.251
	F	1.241	1.264	1.264	1.263	1.260	1.258	1.263	1.267	1.263	1.262	1.259	1.263	1.264	1.261	1.258	1.258
	Totale	2.432	2.506	2.506	2.502	2.500	2.498	2.505	2.510	2.511	2.513	2.508	2.519	2.517	2.512	2.509	2.509
Montegiardino	M	452	460	460	458	458	459	459	458	459	461	460	459	457	457	454	454
	F	448	453	453	453	453	456	456	452	454	450	448	448	444	446	446	446
	Totale	900	913	913	911	911	915	915	910	913	911	908	907	901	903	900	900
Serravalle	M	5.053	5.101	5.101	5.101	5.111	5.116	5.119	5.121	5.126	5.138	5.138	5.133	5.124	5.138	5.154	5.154
	F	5.227	5.292	5.292	5.293	5.294	5.295	5.285	5.265	5.276	5.294	5.292	5.292	5.280	5.301	5.319	5.319
	Totale	10.280	10.393	10.393	10.394	10.405	10.411	10.404	10.386	10.402	10.432	10.430	10.425	10.404	10.439	10.473	10.473
Totale Generale	M	15.53	15.65	15.65	15.65	15.66	15.66	15.69	15.71	15.74	15.76	15.77	15.79	15.79	15.80	15.80	15.80
	F	16.10	16.23	16.23	16.23	16.23	16.24	16.25	16.26	16.28	16.31	16.31	16.34	16.35	16.36	16.38	16.38
	Totale	31.632	31.888	31.888	31.888	31.900	31.910	31.948	31.978	32.031	32.075	32.093	32.130	32.147	32.166	32.193	32.193

Tavola 2.8 - Popolazione presente per cittadinanza

		2009	2010	2011														
				2010	2011													
				Dic	Gen	Feb	Mar	Apr	Mag	Giu	Lug	Ago	Set	Ott	Nov	Dic		
Popolazione con Residenza anagrafica	Sammarinesi	M	12.819	12.891	12.891	12.886	12.892	12.901	12.917	12.930	12.951	12.965	12.976	12.977	12.999	13.012	13.019	13.019
		F	14.066	14.116	14.116	14.115	14.113	14.111	14.115	14.123	14.143	14.162	14.167	14.177	14.206	14.220	14.228	14.228
		Totale	26.885	27.007	27.007	27.001	27.005	27.012	27.032	27.053	27.094	27.127	27.143	27.154	27.205	27.232	27.247	27.247
	Italiani	M	2.522	2.578	2.578	2.580	2.585	2.585	2.592	2.597	2.600	2.608	2.609	2.622	2.601	2.592	2.596	2.596
		F	1.652	1.711	1.711	1.712	1.709	1.713	1.721	1.718	1.725	1.728	1.726	1.735	1.720	1.717	1.725	1.725
		Totale	4.174	4.289	4.289	4.292	4.294	4.298	4.313	4.315	4.325	4.336	4.335	4.357	4.321	4.309	4.321	4.321
	Altri	M	191	184	184	185	185	183	186	189	191	190	190	191	194	193	193	193
		F	382	408	408	410	416	417	417	421	421	422	425	428	427	432	432	432
		Totale	573	592	592	595	601	600	603	610	612	612	615	619	621	625	625	625
	Totale	M	15.532	15.653	15.653	15.651	15.662	15.669	15.695	15.716	15.742	15.763	15.775	15.790	15.794	15.797	15.808	15.808
		F	16.100	16.235	16.235	16.237	16.238	16.241	16.253	16.262	16.289	16.312	16.318	16.340	16.353	16.369	16.385	16.385
		Totale	31.632	31.888	31.888	31.888	31.900	31.910	31.948	31.978	32.031	32.075	32.093	32.130	32.147	32.166	32.193	32.193
Popolazione Soggiornante	Italiani	M	418	373	373	365	367	376	381	374	378	380	382	360	352	310	309	309
		F	354	325	325	330	334	342	345	344	344	342	340	327	316	277	274	274
		Totale	772	698	698	695	701	718	726	718	722	722	722	687	668	587	583	583
	Altri	M	102	98	98	86	94	107	112	113	110	112	111	109	98	95	100	100
		F	463	479	479	484	484	520	516	520	513	472	479	494	522	528	500	500
		Totale	565	577	577	570	578	627	628	633	623	584	590	603	620	623	600	600
	Totale	M	520	471	471	451	461	483	493	487	488	492	493	469	450	405	409	409
		F	817	804	804	814	818	862	861	864	857	814	819	821	838	805	774	774
		Totale	1.337	1.275	1.275	1.265	1.279	1.345	1.354	1.351	1.345	1.306	1.312	1.290	1.288	1.210	1.183	1.183
	Popolazione presente	M	16.052	16.124	16.124	16.102	16.123	16.152	16.188	16.203	16.230	16.255	16.268	16.259	16.244	16.202	16.217	16.217
		F	16.917	17.039	17.039	17.051	17.056	17.103	17.114	17.126	17.146	17.126	17.137	17.161	17.191	17.174	17.159	17.159
		Totale	32.969	33.163	33.163	33.153	33.179	33.255	33.302	33.329	33.376	33.381	33.405	33.420	33.435	33.376	33.376	33.376

Glossario

ANAGRAFE DELLA POPOLAZIONE

Il sistema continuo di registrazione della popolazione residente effettuata dall'Ufficio di Stato Civile. Viene continuamente aggiornata tramite iscrizioni per nascita, cancellazioni per morte e iscrizioni/cancellazioni per trasferimento di residenza.

POPOLAZIONE PRESENTE

La popolazione che risiede anagraficamente nel territorio della Repubblica di San Marino unitamente alle persone che nel territorio dimorano (soggiornanti).

POPOLAZIONE RESIDENTE

La popolazione che risiede anagraficamente nel territorio della Repubblica di San Marino.

SALDO MIGRATORIO

L'eccedenza o il deficit di iscrizioni per immigrazione dall'estero rispetto alle cancellazioni per emigrazione verso l'estero.

SALDO NATURALE

L'eccedenza o il deficit di nascite rispetto ai decessi.

UNIONE EUROPEA (UE)

Comprende: Austria, Belgio, Danimarca, Finlandia, Francia, Germania, Grecia, Irlanda, Italia, Lussemburgo, Olanda, Portogallo, Regno Unito, Spagna e Svezia.

3 - SANITÀ

Tavola 3.1 - Notifiche di malattie infettive e diffuse per diagnosi

CLASSE B		2009		2010												2011	
		2009	2010	2010												2011	2011
				Dic	Gen	Feb	Mar	Apr	Mag	Giu	Lug	Ago	Set	Ott	Nov		
Brucellosi	M	0	0	0
	F	0	0	0
	Totale	0	0	0	0	0	0	0	0	0	0	0	0	0	0	0	0
Criptococchi	M	0	0	0
	F	0	0	0
	Totale	0	0	0	0	0	0	0	0	0	0	0	0	0	0	0	0
Eritema infettivo (quinta malattia)	M	0	0	0
	F	0	0	0
	Totale	0	0	0	0	0	0	0	0	0	0	0	0	0	0	0	0
Epatite virale	M	4	2	.	.	.	1	1
	F	4	0	.	.	1	1
	Totale	8	2	0	0	1	1	0	0	0	0	0	0	0	0	0	2
Escherichia coli	M	0	0	0
	F	0	0	0
	Totale	0	0	0	0	0	0	0	0	0	0	0	0	0	0	0	0
Febbre Tifoide	M	0	0	0
	F	0	0	0
	Totale	0	0	0	0	0	0	0	0	0	0	0	0	0	0	0	0
Giardiasi	M	0	0	0
	F	0	1	0
	Totale	0	1	0	0	0	0	0	0	0	0	0	0	0	0	0	0
Impetigine	M	0	0	0
	F	0	0	0
	Totale	0	0	0	0	0	0	0	0	0	0	0	0	0	0	0	0
Infezioni intestinali	M	0	0	0
	F	0	0	0
	Totale	0	0	0	0	0	0	0	0	0	0	0	0	0	0	0	0
Malaria	M	2	0	0
	F	0	0	0
	Totale	2	0	0	0	0	0	0	0	0	0	0	0	0	0	0	0
Meningite	M	1	0	0
	F	0	0	1	.	1	
	Totale	1	0	0	0	0	0	0	0	0	0	0	0	1	0	1	
Mononucleosi infettiva	M	4	0	.	.	1	.	.	.	2	3
	F	3	6	.	1	.	1	.	.	1	1	.	.	.	1	5	
	Totale	7	6	0	1	1	1	0	0	2	1	1	0	0	0	1	8
Morbilli	M	0	0	0
	F	0	0	1	1
	Totale	0	0	0	0	0	0	0	1	0	0	0	0	0	0	0	1
Parotite epidemica	M	0	2	0
	F	0	0	1	1
	Totale	0	2	0	0	0	0	1	0	0	0	0	0	0	0	0	1
Rosolia	M	0	0	0
	F	0	0	0
	Totale	0	0	0	0	0	0	0	0	0	0	0	0	0	0	0	0

		2009	2010													2011	
CLASSE B				2010	2011												
				Dic	Gen	Feb	Mar	Apr	Mag	Giu	Lug	Ago	Set	Ott	Nov	Dic	
Scarlattina	M	29	14	.	2	1	.	.	1	1	1	.	1	.	1	5	13
	F	10	13	.	2	1	2	2	3	2	12
	Totale	39	27	0	4	2	2	2	1	1	1	0	1	0	4	7	25
Sifilide secondaria non specificata	M	2	3	1	.	1
	F	1	1	0
	Totale	3	4	0	0	0	0	0	0	0	0	0	0	0	1	0	1
Teniasi	M	0	0	0
	F	0	0	0
	Totale	0	0	0	0	0	0	0	0	0	0	0	0	0	0	0	0
Varicella	M	255	26	1	2	2	2	3	17	7	2	3	1	.	27	36	102
	F	211	13	2	4	4	5	5	17	4	5	4	.	1	33	40	122
	Totale	466	39	3	6	6	7	8	34	11	7	7	1	1	60	76	224
Altre infezioni da salmonella	M	3	0	.	1	1	.	1	.	1	2	.	.	1	2	.	9
	F	3	0	.	1	3	.	1	.	1	2	.	8
	Totale	6	0	0	2	1	0	1	0	4	2	1	0	2	4	0	17
Tubercolosi	M	0	1	1	0
	F	0	1	0
	Totale	0	2	1	0	0	0	0	0	0	0	0	0	0	0	0	0
Altre	M	50	44	1	3	1	4	3	3	3	7	9	5	1	4	5	48
	F	39	39	3	1	2	.	3	5	1	3	1	4	2	1	1	24
	Totale	89	83	4	4	3	4	6	8	4	10	10	9	3	5	6	72
Totale	M	350	92	3	8	6	7	7	21	14	12	12	7	2	35	46	177
	F	271	74	5	9	8	8	11	23	8	9	7	4	4	40	44	175
	Totale	621	166	8	17	14	15	18	44	22	21	19	11	6	75	90	352
CLASSE C																	
Pediculosi nelle collettività	M	0	0	0
	F	0	0	0
	Totale	0	0	0	0	0	0	0	0	0	0	0	0	0	0	0	0
Scabbia	M	0	1	0
	F	1	2	1	.	1	2
	Totale	1	3	0	0	0	0	0	0	0	0	0	0	1	0	1	2
Tigna	M	0	0	0
	F	0	0	0
	Totale	0	0	0	0	0	0	0	0	0	0	0	0	0	0	0	0
Totale	M	0	1	0	0	0	0	0	0	0	0	0	0	0	0	0	0
	F	1	2	0	0	0	0	0	0	0	0	0	0	1	0	1	2
	Totale	1	3	0	0	0	0	0	0	0	0	0	0	1	0	1	2
HIV+	M	1	5	1	.	.	1	.	1	1	2	6
	F	0	0	0
	Totale	1	5	0	0	0	0	0	1	0	0	1	0	1	1	2	6
AIDS	M	0	0	0
	F	0	0	0
	Totale	0	0	0	0	0	0	0	0	0	0	0	0	0	0	0	0
Totale Generale	M	351	98	3	8	6	7	7	22	14	12	13	7	3	36	48	183
	F	272	76	5	9	8	8	11	23	8	9	7	4	5	40	45	177
	Totale	623	174	8	17	14	15	18	45	22	21	20	11	8	76	93	360

Tavola 3.2 - Morti per causa

		2009	2010	2011														
				2010				2011										
				Dic	Gen	Feb	Mar	Apr	Mag	Giu	Lug	Ago	Set	Ott	Nov	Dic		
Tumori maligni	Tumore maligno del colon	M	6	4	.	2	1	2	1	6	
		F	1	4	.	.	1	.	.	3	4	
		Totale	7	8	.	2	2	2	1	3	10	
	Tumore maligno del collo dell'utero	M
		F
		Totale
	Tumore maligno del retto, giunzione, rettosign., ano	M	1	1	1	.	1	.	.	2
		F	1	1	.	.	.	1	1
		Totale	2	2	.	.	.	1	1	.	1	.	.	3
	Tumore maligno del seno femminile	M
		F	4	8	1	1	.	1	.	1	.	.	1	.	.	1	.	5
		Totale	4	8	1	1	.	1	.	1	.	.	1	.	.	1	.	5
	Tumore maligno allo stomaco	M	8	3	.	1	1	1	.	.	.	3
		F	4	2	.	.	1	.	1	.	.	.	1	.	.	.	1	4
		Totale	12	5	.	1	2	.	1	.	.	.	1	1	.	.	1	7
	Tumore maligno della trachea, bronchi e polmoni	M	12	6	.	1	.	.	1	2	.	.	1	3	1	2	2	13
		F	5	3	1
		Totale	17	9	1	1	.	.	1	2	.	.	1	3	1	2	2	13
	Leucemia	M	3	1	1	1
F		.	1	1	1	2	
Totale		3	2	1	1	1	3	
Altri tumori maligni	M	22	24	2	1	.	2	4	.	1	2	2	.	1	7	3	23	
	F	12	8	1	3	1	.	1	2	.	.	1	.	.	2	.	10	
	Totale	34	32	3	4	1	2	5	2	1	2	3	.	1	9	3	33	
Totale	M	52	39	2	5	2	4	6	2	1	2	5	4	3	9	5	48	
	F	27	27	3	4	3	2	2	6	1	1	3	.	.	3	1	26	
	Totale	79	66	5	9	5	6	8	8	2	3	8	4	3	12	6	74	
malattie cerebrovascolari	M	19	13	.	2	1	.	1	3	1	1	1	2	.	.	1	13	
	F	22	15	2	.	3	2	1	.	.	1	.	3	2	2	.	14	
	Totale	41	28	2	2	4	2	2	3	1	2	1	5	2	2	1	27	
Malattie del sistema circolatorio	Cardiopatie reumatiche croniche	M	
		F	
		Totale
Arteriosclerosi	M	1	
	F	.	2	1	1	1	
	Totale	1	2	1	1	1	
Infarto acuto da miocardio	M	1	2	.	1	1	
	F	1	2	1	1	1	.	3	
	Totale	2	4	.	1	1	1	1	.	4	
Malattie ipertensive	M	.	1	
	F	
	Totale	.	1	

(Continua)

		2009	2010	2011														
				2010						2011								
				Dic	Gen	Feb	Mar	Apr	Mag	Giu	Lug	Ago	Set	Ott	Nov	Dic		
Malattie del sistema circolatorio	Altre malattie ischemiche del cuore	M	1	8	.	.	.	1	1	.	2		
		F	1	2	.	.	.	1	2	1	.	4		
		Totale	2	10	.	.	.	2	2	2	.	6	
	Altre malattie del sistema circolatorio	M	27	27	2	4	3	2	.	2	2	1	2	5	3	2	28	
		F	36	43	1	5	3	5	3	2	2	1	10	3	3	2	5	44
		Totale	63	70	3	9	6	7	3	4	4	2	12	8	6	4	7	72
Totale	M	49	51	2	7	4	3	1	5	3	2	3	7	4	2	3	44	
	F	60	64	4	5	6	8	4	2	2	2	11	9	7	5	5	66	
	Totale	109	115	6	12	10	11	5	7	5	4	14	16	11	7	8	110	
Cause esterne, traumat. e avvelenamenti	Accidente del traffico da veicolo a motore	M	3	1	1	.	.	.	1		
		F	1	1	
		Totale	3	1	1	1	2
	Suicidio e autolesione	M	3	1	.	1	.	.	.	1	.	.	.	2	.	.	4	
		F	1	
		Totale	4	1	.	1	.	.	.	1	.	.	.	2	.	.	.	4
	Tutti gli altri accidenti	M	.	1	
		F	1	.	1	2	
		Totale	.	1	1	.	1	2
	Omicidio e lesioni volontarie inflitte da altri	M	
		F	
		Totale	
Totale	M	6	3	.	1	.	.	.	1	.	.	1	2	.	.	5		
	F	1	1	.	2	3		
	Totale	7	3	.	1	.	.	.	2	.	2	1	2	.	.	8		
Malattie apparato respiratorio:polmoniti	M	5	6	1	.	.	1	.	2	3		
	F	2	3	.	.	1	2	.	2	.	1	.	1	.	.	7		
	Totale	7	9	1	.	1	3	.	4	.	1	.	1	.	.	10		
Malattie croniche del fegato e cirrosi	M	1	1		
	F	1	1	.	.	1	1		
	Totale	2	2	.	.	1	1		
Anomalie congenite	M	1	1		
	F	1		
	Totale	1	1	1		
Sintomi ed altri stati morbosi mal definiti	M	4	4	.	.	1	1	.	.	1	.	3		
	F	3	11	1	.	.	3	1	.	1	2	1	1	.	2	11		
	Totale	7	15	1	.	1	3	1	.	1	3	1	1	1	2	14		
Altre cause di mortalità perinatale	M		
	F	.	1		
	Totale	.	1		
Tutte le altre cause	M	10	5	1	.	.	1		
	F	11	6	.	.	.	2	1	3		
	Totale	21	11	.	.	.	2	1	1	.	.	4		
Totale	M	20	16	1	.	1	1	1	2	.	1	.	2	.	.	8		
	F	18	22	1	.	2	7	2	2	1	3	1	2	.	2	22		
	Totale	38	38	2	.	3	8	3	4	1	4	1	2	2	2	30		
Totale generale	M	127	109	5	13	7	8	8	10	4	5	9	13	9	11	8	105	
	F	106	113	8	9	11	17	8	11	4	8	15	11	7	8	8	117	
	Totale	233	222	13	22	18	25	16	21	8	13	24	24	16	19	16	222	

4 - Giustizia

Tavola 4.1 - Protesti per titoli residenza e attività del protestato (Importi in Euro)

		2010														2011	
		2010		2011												2011	
				Dic	Gen	Feb	Mar	Apr	Mag	Giu	Lug	Ago	Set	Ott	Nov	Dic	
Residenza	Residenti	n°	535,00	47,00	41,00	37,00	71,00	61,00	47,00	21,00	73,00	65,00	32,00	36,00	35,00	36,00	555,00
		Imp.	4153482,3	384999,12	650115,91	362268,14	1053299,0	563794,79	2280840,6	188637,95	1080129,4	459484,41	86.174,06	595139,17	98.542,65	83.418,76	7501844,8
	Non Residenti	n°	231,00	9,00	28,00	10,00	21,00	17,00	8,00	26,00	40,00	34,00	16,00	8,00	26,00	29,00	263,00
		Imp.	1508195,5	29.348,80	139310,87	97.034,10	107239,70	202681,97	39.793,76	814070,70	1389058,2	745664,28	361910,10	74.420,00	267790,00	806369,00	5045342,7
	Totale	n°	766,00	56,00	69,00	47,00	92,00	78,00	55,00	47,00	113,00	99,00	48,00	44,00	61,00	65,00	818,00
		Imp.	5661677,8	414347,92	789426,78	459302,24	1160538,7	766476,76	2320634,3	1002708,7	2469187,6	1205148,7	448084,16	669559,17	366332,65	889787,76	12547188
Titoli																	
	Cambiali	n°	229,00	21,00	19,00	15,00	13,00	16,00	16,00	5,00	13,00	21,00	11,00	17,00	15,00	14,00	175,00
		Imp.	552745,67	61.631,10	46.705,52	33.789,00	27.512,12	26.195,74	22.195,74	10.880,54	34.355,74	29.355,74	7.985,74	11.505,74	11.005,74	12.155,74	273643,10
	Assegni bancari	n°	292,00	26,00	22,00	22,00	58,00	45,00	31,00	16,00	60,00	44,00	21,00	19,00	20,00	22,00	380,00
		Imp.	3524258,8	323368,02	603410,39	328479,14	1025786,9	537599,05	2258644,8	177757,41	1045773,7	430128,67	78.188,32	583633,43	87.536,91	71.263,02	7228201,7
	Totale	n°	521,00	47,00	41,00	37,00	71,00	61,00	47,00	21,00	73,00	65,00	32,00	36,00	35,00	36,00	555,00
		Imp.	4077004,5	384999,12	650115,91	362268,14	1053299,0	563794,79	2280840,6	188637,95	1080129,4	459484,41	86.174,06	595139,17	98.542,65	83.418,76	7501844,8
Attività																	
	Persone fisiche	n°	93,00	6,00	7,00	7,00	6,00	12,00	7,00	4,00	7,00	10,00	9,00	12,00	11,00	10,00	102,00
		Imp.	567341,79	100335,86	20.815,69	128780,54	77.149,44	245577,67	136727,59	94.815,74	33.071,46	68.525,74	56.885,74	180799,71	31.735,62	27.535,87	1102420,8
	Agricoltura	n°	6,00
		Imp.	892799,80
	Commercio	n°	37,00	4,00	3,00	3,00	5,00	3,00	4,00	4,00	6,00	4,00	2,00	4,00	3,00	2,00	43,00
		Imp.	383763,35	38.741,72	49.340,82	7.768,00	77.657,61	132526,26	2039430,5	70.339,07	1001957,9	335472,31	12.834,52	344732,96	22.356,63	11.797,71	4106214,3
	Industrie manifatturiere	n°	21,00	1,00	2,00	2,00	2,00	1,00	1,00	.	.	1,00	1,00	1,00	1,00	1,00	13,00
		Imp.	166348,56	7.000,00	12.000,00	12.000,00	12.000,00	500,00	1.000,00	.	.	1.087,50	1.375,00	50.000,00	24.925,40	20.000,00	134887,90
	Costruzioni e impianti	n°	13,00	1,00	1,00	.	2,00	1,00	1,00	1,00	1,00	7,00
		Imp.	383029,96	15.000,00	27.620,00	.	54.212,33	34.892,57	6.341,23	2.500,00	2.000,00	127566,13
	Alberghi e ristoranti	n°	1,00	1,00	2,00
		Imp.	2.000,00	1.000,00	3.000,00
	Trasporti e comunicazioni	n°	1,00	1,00	2,00	3,00
		Imp.	1.500,00	6.450,00	10.585,18	17.035,18
	Attività immobiliari, informatica, servizi alle imprese	n°	63,00	9,00	7,00	7,00	6,00	7,00	6,00	3,00	5,00	6,00	2,00	2,00	4,00	3,00	58,00
		Imp.	1537989,4	222546,54	522499,17	197909,60	827279,63	145298,29	97.341,27	23.483,14	45.100,04	54.398,86	15.078,80	19.606,50	8.575,00	10.500,00	1967070,3
	Altri servizi	n°	3,00	1,00	1,00	1,00	1,00	1,00	4,00
		Imp.	21.715,00	1.375,00	17.840,23	15.810,00	5.000,00	5.000,00	43.650,23
	Totale	n°	237,00	22,00	21,00	20,00	22,00	25,00	19,00	11,00	18,00	21,00	14,00	19,00	22,00	20,00	232,00
		Imp.	3954487,9	384999,12	650115,91	362268,14	1053299,0	563794,79	2280840,6	188637,95	1080129,4	459484,41	86.174,06	595139,17	98.542,65	83.418,76	7501844,8

Tavola 4.2 - Protesti dei titoli di credito per taglio (Importi in Euro)

			2010												2011			
			2010		2011													
			Dic	Gen	Feb	Mar	Apr	Mag	Giu	Lug	Ago	Set	Ott	Nov	Dic			
Assegni Bancari	fino a 100	n°	1,00	.	.	.	2,00	1,00	4,00		
		Imp.	100,00	200,00	100,00	400,00		
	da 101 a 200	n°	3,00	1,00	1,00	.	.	.	1,00	1,00	4,00	
		Imp.	470,00	200,00	195,00	.	.	.	150,00	150,00	695,00	
	da 201 a 300	n°	1,00	1,00	.	1,00	1,00	.	.	1,00	.	4,00	
		Imp.	235,00	233,00	.	298,00	280,00	.	.	220,00	.	1.031,00	
	da 301 a 500	n°	4,00	2,00	.	.	.	3,00	1,00	.	1,00	1,00	.	1,00	.	1,00	8,00	
		Imp.	1.660,41	870,41	.	.	.	1.278,89	437,89	.	420,50	320,00	.	500,00	.	350,00	3.307,28	
	da 501 a 1000	n°	15,00	5,00	.	3,00	1,00	6,00	1,00	2,00	6,00	6,00	4,00	1,00	1,00	3,00	34,00	
		Imp.	12.754,88	4.334,00	.	2.683,35	825,93	4.099,94	814,00	1.520,00	5.154,50	5.071,33	3.598,70	630,00	1.000,00	2.397,18	27.794,93	
	da 1001 a 2500	n°	56,00	7,00	1,00	2,00	1,00	7,00	5,00	5,00	8,00	15,00	11,00	2,00	6,00	6,00	69,00	
		Imp.	104309,22	12.137,35	2.195,99	3.144,83	1.824,93	13.932,74	9.118,00	11.192,00	13.698,80	24.888,39	18.678,80	4.356,50	12.179,87	11.018,53	126229,38	
	da 2501 a 5000	n°	75,00	3,00	9,00	5,00	7,00	12,00	7,00	3,00	5,00	6,00	2,00	2,00	4,00	7,00	69,00	
		Imp.	261273,64	11.970,27	36.000,00	21.620,00	29.211,38	47.938,85	24.916,19	9.098,34	16.953,52	23.322,75	7.821,92	5.786,00	13.770,40	25.145,01	261584,36	
	oltre 5000	n°	138,00	9,00	12,00	12,00	49,00	17,00	16,00	4,00	38,00	15,00	4,00	13,00	5,00	3,00	188,00	
		Imp.	3143555,6	294055,99	565214,40	301030,96	993924,65	470348,63	2223125,7	155647,07	1009053,4	376246,20	48.088,90	572360,93	60.016,64	32.102,30	6807159,8	
	Cambiali e Tratte accettate	da 101 a 200	n°	1,00	1,00	.	4,00	
			Imp.	2.197,00	200,00	171,00	171,00	200,00	200,00	.	742,00
da 201 a 300		n°	24,00	.	1,00	1,00	.	1,00	.	.	1,00	3,00	1,00	2,00	1,00	2,00	13,00	
		Imp.	6.425,00	.	300,00	300,00	.	250,00	.	.	300,00	900,00	300,00	600,00	300,00	600,00	3.850,00	
da 301 a 500		n°	47,00	1,00	4,00	2,00	5,00	5,00	6,00	.	3,00	8,00	7,00	11,00	10,00	8,00	69,00	
		Imp.	22.845,00	380,00	1.880,00	1.000,00	2.415,38	2.450,00	2.950,00	.	1.500,00	3.650,00	3.130,00	5.150,00	4.950,00	4.000,00	33.075,38	
da 501 a 1000		n°	22,00	2,00	1,00	1,00	1,00	2,00	3,00	2,00	1,00	1,00	1,00	1,00	1,00	1,00	16,00	
		Imp.	17.566,17	1.750,00	750,00	750,00	555,74	1.495,74	2.245,74	1.495,74	555,74	555,74	555,74	555,74	555,74	555,74	10.627,40	
da 1001 a 2500		n°	42,00	4,00	4,00	8,00	5,00	7,00	7,00	2,00	2,00	7,00	2,00	2,00	2,00	3,00	51,00	
		Imp.	102793,03	10.000,00	9.745,00	17.568,00	10.795,00	17.000,00	17.000,00	4.384,80	4.500,00	16.500,00	4.000,00	5.000,00	5.000,00	7.000,00	118492,80	
da 2501 a 5000		n°	43,00	12,00	7,00	1,00	1,00	1,00	.	1,00	6,00	2,00	19,00	
		Imp.	166043,67	42.301,10	22.859,52	3.000,00	2.746,00	5.000,00	.	5.000,00	27.500,00	7.750,00	73.855,52	
oltre 5000		n°	17,00	1,00	1,00	1,00	1,00	3,00	
		Imp.	146433,60	7.000,00	11.000,00	11.000,00	11.000,00	33.000,00	
Totale		fino a 100	n°	1,00	2,00	1,00	4,00	
			Imp.	100,00	200,00	100,00	400,00	
		da 101 a 200	n°	15,00	1,00	1,00	1,00	.	.	.	1,00	1,00	.	.	1,00	2,00	1,00	8,00
			Imp.	2.667,00	200,00	171,00	171,00	.	.	.	200,00	195,00	.	.	200,00	350,00	150,00	1.437,00
	da 201 a 300	n°	25,00	.	1,00	1,00	.	1,00	1,00	.	2,00	4,00	1,00	2,00	2,00	2,00	17,00	
		Imp.	6.660,00	.	300,00	300,00	.	250,00	233,00	.	598,00	1.180,00	300,00	600,00	520,00	600,00	4.881,00	
	da 301 a 500	n°	51,00	3,00	4,00	2,00	5,00	8,00	7,00	.	4,00	9,00	7,00	12,00	10,00	9,00	77,00	
		Imp.	24.505,41	1.250,41	1.880,00	1.000,00	2.415,38	3.728,89	3.387,89	.	1.920,50	3.970,00	3.130,00	5.650,00	4.950,00	4.350,00	36.382,66	
	da 501 a 1000	n°	38,00	7,00	1,00	4,00	2,00	8,00	4,00	4,00	7,00	7,00	5,00	2,00	2,00	4,00	50,00	
		Imp.	31.096,69	6.084,00	750,00	3.433,35	1.381,67	5.595,68	3.059,74	3.015,74	5.710,24	5.627,07	4.154,44	1.185,74	1.555,74	2.952,92	38.422,33	
	da 1001 a 2500	n°	98,00	11,00	5,00	10,00	6,00	14,00	12,00	7,00	10,00	22,00	13,00	4,00	8,00	9,00	120,00	
		Imp.	207102,25	22.137,35	11.940,99	20.712,83	12.619,93	30.932,74	26.118,00	15.576,80	18.198,80	41.388,39	22.678,80	9.356,50	17.179,87	18.018,53	244722,18	
	da 2501 a 5000	n°	118,00	15,00	16,00	6,00	8,00	13,00	7,00	4,00	11,00	8,00	2,00	2,00	4,00	7,00	88,00	
		Imp.	427317,31	54.271,37	58.859,52	24.620,00	31.957,38	52.938,85	24.916,19	14.098,34	44.453,52	31.072,75	7.821,92	5.786,00	13.770,40	25.145,01	335439,88	
	oltre 5000	n°	155,00	10,00	13,00	13,00	50,00	17,00	16,00	4,00	38,00	15,00	4,00	13,00	5,00	3,00	191,00	
		Imp.	3289989,2	301055,99	576214,40	312030,96	1004924,7	470348,63	2223125,7	155647,07	1009053,4	376246,20	48.088,90	572360,93	60.016,64	32.102,30	6840159,8	
	Totale	n°	999,00	94,00	82,00	74,00	142,00	122,00	94,00	42,00	146,00	130,00	64,00	72,00	70,00	72,00	1.110,00	
		Imp.	7977900,1	769998,24	1300231,8	724536,28	2106598,0	1127589,6	4561681,1	377275,90	2160258,8	918968,82	172348,12	1190278,3	197085,30	166837,52	15003690	

5 - Imprese

Tavola 5.1 - Numero Imprese per Ramo di attività economica

	2009		2010		2011											
			2010		2011											
			Dic	Gen	Feb	Mar	Apr	Mag	Giu	Lug	Ago	Set	Ott	Nov	Dic	
Agricoltura	83	80	80	80	81	80	81	81	83	80	79	80	80	81	81	81
Industrie manifatturiere	609	574	574	557	553	550	548	545	544	518	522	521	519	515	512	512
Costruzioni e impianti	438	422	422	419	414	412	413	412	410	393	399	401	401	404	400	400
Commercio	1665	1542	1542	1516	1519	1524	1525	1524	1526	1447	1460	1473	1487	1488	1486	1486
Alberghi e ristoranti	39	38	38	37	39	40	40	39	39	39	40	40	40	40	40	40
Trasporti e comunicazioni	199	191	191	184	183	184	183	182	184	164	168	174	176	175	176	176
Attività finanziarie	116	108	108	106	107	105	102	103	103	96	96	96	95	96	96	96
Attività immobiliari,	2420	2198	2198	2140	2126	2122	2115	2123	2116	1970	1981	1999	2021	2021	2024	2024
Istruzione	15	15	15	15	15	15	15	15	15	10	10	11	13	14	15	15
Sanità e assistenza sociale	120	117	117	118	117	118	118	120	118	114	116	117	120	120	120	120
Altri servizi	651	653	653	654	655	659	658	652	657	640	647	651	654	657	657	657
Non specificato	.	.	.	1	1	1	1	1	1	1	1	1	1	1	1	1
Totale	6355	5938	5938	5827	5810	5810	5799	5797	5796	5472	5519	5564	5607	5612	5608	5608

Tavola 5.2 - Media Addetti Imprese per Ramo

	2009		2010		2011												
			2010		2011												
			Dic	Gen	Feb	Mar	Apr	Mag	Giu	Lug	Ago	Set	Ott	Nov	Dic		
Agricoltura	1,0	0,9	0,9	0,9	1,0	1,0	1,0	1,0	1,0	1,0	1,0	0,9	1,0	0,9	0,9	0,9	0,9
Industrie manifatturiere	8,9	10,1	10,1	10,3	10,4	10,4	10,4	10,5	10,5	11,0	10,8	10,7	10,8	10,8	10,8	10,8	10,8
Costruzioni e impianti	3,8	3,7	3,7	3,6	3,7	3,6	3,6	3,6	3,6	3,6	3,7	3,6	3,6	3,5	3,5	3,5	3,5
Commercio	2,2	2,3	2,3	2,3	2,3	2,4	2,4	2,5	2,5	2,7	2,7	2,6	2,5	2,5	2,4	2,4	2,4
Alberghi e ristoranti	5,6	5,8	5,8	5,8	5,9	5,9	6,4	6,7	7,0	7,5	7,4	7,1	6,9	6,6	6,5	6,5	6,5
Trasporti e comunicazioni	3,2	3,3	3,3	3,5	3,5	3,4	3,4	3,4	3,3	3,6	3,5	3,4	3,4	3,5	3,4	3,4	3,4
Attività finanziarie	9,2	9,8	9,8	9,9	9,8	9,9	10,1	10,0	9,9	10,5	10,5	10,5	10,7	10,5	10,5	10,5	10,5
Attività immobiliari, informatica, servizi alle imprese	1,3	1,3	1,3	1,4	1,4	1,4	1,4	1,4	1,4	1,5	1,5	1,5	1,5	1,5	1,4	1,4	1,4
Istruzione	3,0	3,5	3,5	3,5	3,5	3,5	3,5	3,5	3,5	5,0	5,0	4,5	3,9	3,8	3,5	3,5	3,5
Sanità e assistenza sociale	2,0	2,4	2,4	2,4	2,5	2,5	2,5	2,4	2,5	2,5	2,5	2,5	2,5	2,5	2,5	2,5	2,5
Altri servizi	1,2	1,3	1,3	1,3	1,3	1,3	1,3	1,3	1,3	1,3	1,3	1,3	1,3	1,3	1,3	1,3	1,3
Non specificato	.	.	.	1,0	1,0	1,0	1,0	1,0	1,0	1,0	1,0	1,0	1,0	1,0	1,0	1,0	1,0

Tavola 5.3 - Numero di Imprese per Forma Giuridica

	2009	2010													2011	
			2010		2011											
			Dic	Gen	Feb	Mar	Apr	Mag	Giu	Lug	Ago	Set	Ott	Nov		Dic
Società	3954	3555	3555	3445	3418	3418	3402	3406	3399	3117	3144	3176	3211	3208	3208	3208
Imprese Individuali Agricole	39	38	38	38	38	37	37	37	37	37	37	36	36	36	36	36
Imprese Individuali Industriali	170	176	176	175	173	174	177	177	176	163	167	169	173	173	173	173
Imprese Individuali Artigianali	541	524	524	518	518	519	518	512	515	493	501	506	503	508	505	505
Imprese Individuali Commerciali	471	449	449	448	450	450	450	446	445	437	442	445	446	446	447	447
Attività libero professionali	727	715	715	721	726	723	725	729	730	729	732	734	740	740	738	738
Cooperative	74	74	74	74	74	74	74	74	74	74	74	74	74	74	74	74
Consorzi	8	8	8	8	8	8	8	8	8	8	8	8	8	8	8	8
Enti Vari	349	378	378	379	384	386	387	387	391	393	394	395	395	398	398	398
Altre	22	21	21	21	21	21	21	21	21	21	21	21	21	21	21	21
Totale	6355	5938	5938	5827	5810	5810	5799	5797	5796	5472	5519	5564	5607	5612	5608	5608

Tavola 5.4 - Agricoltura: imprese per forma giuridica

	2009		2010		2011											
					2010 2011											
			Dic	Gen	Feb	Mar	Apr	Mag	Giu	Lug	Ago	Set	Ott	Nov	Dic	
Società	10	10	10	10	10	10	11	11	12	9	9	9	9	10	10	10
Imprese Individuali	47	45	45	45	46	45	45	45	46	46	45	46	46	46	46	46
Cooperative	7	7	7	7	7	7	7	7	7	7	7	7	7	7	7	7
Altre	19	18	18	18	18	18	18	18	18	18	18	18	18	18	18	18
Totale	83	80	80	80	81	80	81	81	83	80	79	80	80	81	81	81

Tavola 5.5 - Agricoltura: dipendenti per forma giuridica e sesso

		2009		2010		2011											
		media		media		2010 2011											
				Dic	Gen	Feb	Mar	Apr	Mag	Giu	Lug	Ago	Set	Ott	Nov	Dic	
Società	M	10	8	7	7	6	7	6	6	7	7	7	7	6	5	5	6
	F	3	4	3	3	3	3	3	3	2	2	2	2	2	2	3	3
	Totale	13	12	10	10	9	10	9	9	9	9	9	9	8	7	8	9
Imprese Individuali	M	6	7	6	7	9	9	9	9	10	11	7	8	7	7	6	8
	F	1	2	2	2	2	2	2	2	2	2	3	3	3	3	3	2
	Totale	7	9	8	9	11	11	11	11	12	13	10	11	10	10	9	10
Cooperative	M	3	3	3	3	3	3	3	3	3	3	3	3	3	3	3	3
	Totale	3	3	3	3	3	3	3	3	3	3	3	3	3	3	3	3
Altre	M	5	5	2	3	7	9	9	8	8	7	6	7	3	2	7	6
	F	.	1	1	1	1	1	1	1	1	1	1	1	.	.	1	
	Totale	5	6	3	4	8	10	10	9	9	8	7	8	4	2	7	7
Totale Generale	M	24	23	18	20	25	28	27	26	28	28	23	25	19	17	21	23
	F	4	7	6	6	6	6	6	6	5	5	6	6	6	5	6	6
	Totale	28	30	24	26	31	34	33	32	33	33	29	31	25	22	27	29

Tavola 5.6 - Agricoltura: attività per sezione , divisione e gruppo (Dicembre 2011)

		Attività Prevalenti
Agricoltura, caccia e relativi servizi	Coltivazioni agricole, orticoltura, floricoltura	5
	Allevamento di animali	5
	Coltivazioni agricole associate all'allevamento di animali: attività mista	53
	Attività dei servizi connessi all'agricoltura e alla zootecnia, esclusi i servizi veterinari; creazione e manutenzione di giardini, aiuole e spazi verdi	18
	Totale	81
Totale Generale		81

Tavola 5.7 - Industrie Manifatturiere: imprese per forma giuridica

	2009		2010		2011											
			2010		2011											
			Dic	Gen	Feb	Mar	Apr	Mag	Giu	Lug	Ago	Set	Ott	Nov	Dic	
Società	448	418	418	405	400	397	395	393	392	373	373	371	371	367	367	367
Imprese Individuali	154	149	149	145	146	146	146	145	145	138	142	143	141	141	138	138
Cooperative	4	4	4	4	4	4	4	4	4	4	4	4	4	4	4	4
Consorzi	1	1	1	1	1	1	1	1	1	1	1	1	1	1	1	1
Altre	2	2	2	2	2	2	2	2	2	2	2	2	2	2	2	2
Totale	609	574	574	557	553	550	548	545	544	518	522	521	519	515	512	512

Tavola 5.8 - Industrie Manifatturiere: dipendenti per forma giuridica e sesso

		2009		2010		2011											
		media		2010		2011											
				Dic	Gen	Feb	Mar	Apr	Mag	Giu	Lug	Ago	Set	Ott	Nov	Dic	
Società	M	4064	3940	3896	3866	3849	3855	3844	3837	3826	3848	3799	3778	3787	3772	3746	3817
	F	1587	1527	1466	1437	1428	1432	1420	1425	1426	1430	1388	1371	1364	1364	1356	1403
	Totale	5651	5467	5362	5303	5277	5287	5264	5262	5252	5278	5187	5149	5151	5136	5102	5220
Imprese Individuali	M	200	174	177	172	171	172	174	174	174	176	167	168	166	161	156	170
	F	85	78	75	73	74	74	74	74	72	76	76	76	78	78	78	76
	Totale	285	252	252	245	245	246	248	248	246	252	243	244	244	239	234	246
Cooperative	M	10	7	7	7	7	7	7	7	7	7	7	7	7	7	7	7
	F	2	2	2	2	2	2	2	2	2	2	2	2	2	2	2	2
	Totale	12	9	9	9	9	9	9	9	9	9	9	9	9	9	9	9
Consorzi	M	8	8	9	8	8	8	8	8	8	8	10	9	9	8	9	8
	F	0	2	2	0
	Totale	8	8	9	8	8	8	8	8	8	10	12	9	9	8	9	8
Totale Generale	M	4282	4129	4089	4053	4035	4042	4033	4026	4015	4039	3983	3962	3969	3948	3918	4002
	F	1674	1607	1543	1512	1504	1508	1496	1501	1500	1510	1468	1449	1444	1444	1436	1481
	Totale	5956	5736	5632	5565	5539	5550	5529	5527	5515	5549	5451	5411	5413	5392	5354	5483

Tavola 5.9 - Industrie Manifatturiere: attività per sezione , divisione e gruppo (Dicembre 2011)

	Attività Prevalenti	
Industrie alimentari e delle bevande	Produzione, lavorazione e conservazione di carne e di prodotti a base di	1
	Lavorazione e conservazione di frutta e ortaggi	1
	Produzione di oli e grassi vegetali e animali	1
	Industria lattiero-casearia e dei gelati	3
	Lavorazione delle granaglie e di prodotti amidacei	2
	Produzione di prodotti per l'alimentazione degli animali	1
	Produzione di altri prodotti alimentari	32
	Industria delle bevande	9
	Totale	50
	Industrie tessili	Tessitura
Confezionamento di articoli tessili, esclusi gli articoli di vestiario		6
altre industrie tessili		1
Fabbricazione di articoli di maglieria		1
Totale		10

(Continua)

Confezione di articoli di abbigliamento; preparazione, tintura e confezione di pellicce	Confezione di vestiario in pelle	.
	Confezione di vestiario in tessuto ed accessori	22
	Preparazione e tintura di pellicce; confezione di articoli in pelliccia	2
	Totale	24
Preparazione e concia del cuoio; fabbricazione di articoli da viaggio, borse, marocchineria, selleria e calzature	Preparazione e concia del cuoio	3
	Fabbricazione di calzature	3
	Totale	6
Industria del legno e dei prodotti in legno e sughero, esclusi i mobili; fabbricazione di articoli in materiali da intreccio	Taglio, piallatura e trattamento del legno	1
	Fabbricazione di fogli da impiallacciatura; compensato, pannelli stratificati,	2
	Fabbricazione di carpenteria in legno e falegnameria per l'edilizia	15
	Fabbricazione di altri prodotti in legno, in sughero e materiali da intreccio	5
	Totale	23
Fabbricazione della pasta-carta, della carta e del cartone e dei prodotti di carta	Fabbricazione della pasta-carta, della carta e del cartone	1
	Fabbricazione di articoli di carta e di cartone	8
	Totale	9
Editoria, stampa e riproduzione di supporti registrati	Editoria	17
	Stampa ed attività dei servizi connessi alla stampa	24
	Totale	41
Fabbricazione di prodotti chimici e di fibre sintetiche e artificiali	Fabbricazione di fitofarmaci e di altri prodotti chimici per l'agricoltura	.
	Fabbricazione di pitture, vernici e smalti, inchiostri da stampa e adesivi	2
	Fabbricazione di prodotti farmaceutici e di prodotti chimici e botanici per usi	6
	Fabbricazione di saponi, detersivi e detergenti, di prodotti per la pulizia e la	14
	Fabbricazione di altri prodotti chimici	10
Totale	32	
Fabbricazione di articoli in gomma e materie plastiche	Fabbricazione di articoli in gomma	2
	Fabbricazione di articoli in materie plastiche	20
	Totale	22
Fabbricazione di prodotti della lavorazione di minerali	Fabbricazione di vetro e di prodotti in vetro	2
	Fabbricazione di prodotti ceramici non refrattari, non destinati all'edilizia e di	7
	Fabbricazione di piastrelle in ceramica per pavimenti e rivestimenti	1
	Produzione di cemento, calce, gesso	1
	Fabbricazione di prodotti in calcestruzzo, cemento o gesso	5
	Taglio, modellatura e finitura di pietre ornamentali e per l'edilizia	6
	Totale	22
Metallurgia	Produzione di metalli di base non ferrosi	1
	Fonderie	2
	Totale	3
Fabbricazione e lavorazione dei prodotti in metallo, esclusi macchine e impianti	Fabbricazione di elementi da costruzione in metallo	39
	Trattamento e rivestimento dei metalli; lavorazioni di meccanica generale	10
	Fabbricazione di articoli di coltelleria, utensili e oggetti diversi in metallo	1
	Fabbricazione di altri prodotti metallici	21
	Totale	71
Fabbricazione di macchine ed apparecchi meccanici	Fabbricazione di macchine ed apparecchi per la produzione e l'utilizzazione	2
	Fabbricazione di altre macchine di impiego generale	26
	Fabbricazione di macchine per l'agricoltura e la silvicoltura	2
	Fabbricazione di macchine utensili	23
	Fabbricazione di altre macchine per impieghi speciali	4
	Fabbricazione di apparecchi per uso domestico	1
Totale	58	
Fabbricazione di macchine per ufficio, di elaboratori e sistemi informatici	Fabbricazione di macchine per ufficio, di elaboratori e sistemi informatici	3
	Totale	3
Fabbricazione di macchine ed apparecchi elettrici nca	Fabbricazione di motori, generatori e trasformatori elettrici	26
	Fabbricazione di apparecchiature per la distribuzione e il controllo dell'	4
	Fabbricazione di fili e cavi isolati	1
	Fabbricazione di apparecchiature per illuminazione e di lampade elettriche	4
	Fabbricazione di altre apparecchiature elettriche	18
Totale	53	

(Continua)

		Attività Prevalenti
Fabbricazione di apparecchi radiotelevisivi e di apparecchiature per le comunicazioni	Fabbricazione di tubi e valvole elettronici e di altri componenti elettronici	2
	Fabbricazione di apparecchi trasmettenti per la radiodiffusione e la televisione	2
	Fabbricazione di apparecchi riceventi per la radiodiffusione e la televisione, di	1
	Totale	5
Fabbricazione di apparecchi medicali, di apparecchi di precisione, di strumenti ottici e di orologi	Fabbricazione di apparecchi medicali e chirurgici e di apparecchi ortopedici	18
	Fabbricazione di apparecchiature per il controllo dei processi industriali	2
	Fabbricazione di strumenti ottici e di attrezzature fotografiche	1
	Totale	21
Fabbricazione di autoveicoli, rimorchi e semirimorchi	Fabbricazione di autoveicoli	2
	Totale	2
Fabbricazione di altri mezzi di trasporto	Industria cantieristica: costruzioni navali e riparazioni di navi e imbarcazioni	2
	Fabbricazione di motocicli e biciclette	3
	Totale	5
Fabbricazione di mobili; altre industrie manifatturiere	Fabbricazione di mobili	26
	Gioielleria e oreficeria	7
	Fabbricazione di strumenti musicali	1
	Altre industrie manifatturiere	18
	Totale	52
Totale Generale		512

Industrie Manifatturiere: riepilogo per sottosezione

	Attività Prevalenti
Industrie alimentari e delle bevande	50
Industrie tessili	10
Confezione di articoli di abbigliamento; preparazione, tintura e confezione di pellicce	24
Preparazione e concia del cuoio; fabbricazione di articoli da viaggio, borse, marocchineria, selleria e calzature	6
Industria del legno e dei prodotti in legno e sughero, esclusi i mobili; fabbricazione di articoli in materiali da intreccio	23
Fabbricazione della pasta-carta, della carta e del cartone e dei prodotti di carta	9
Editoria, stampa e riproduzione di supporti registrati	41
Fabbricazione di prodotti chimici e di fibre sintetiche e artificiali	32
Fabbricazione di articoli in gomma e materie plastiche	22
Fabbricazione di prodotti della lavorazione di minerali	22
Metallurgia	3
Fabbricazione e lavorazione dei prodotti in metallo, esclusi macchine e impianti	71
Fabbricazione di macchine ed apparecchi meccanici	58
Fabbricazione di macchine per ufficio, di elaboratori e sistemi informatici	3
Fabbricazione di macchine ed apparecchi elettrici nca	53
Fabbricazione di apparecchi radiotelevisivi e di apparecchiature per le comunicazioni	5
Fabbricazione di apparecchi medicali, di apparecchi di precisione, di strumenti ottici e di orologi	21
Fabbricazione di autoveicoli, rimorchi e semirimorchi	2
Fabbricazione di altri mezzi di trasporto	5
Fabbricazione di mobili; altre industrie manifatturiere	52
Totale	512
Totale Generale	512

Tavola 5.10 - Costruzioni e Impianti: Imprese per Forma Giuridica

	2009	2010													2011		
	media	media	2010	2011													media
			Dic	Gen	Feb	Mar	Apr	Mag	Giu	Lug	Ago	Set	Ott	Nov	Dic		
Società	222	208	208	205	203	203	202	203	202	192	197	199	200	197	196	196	
Imprese Individuali	215	213	213	213	210	208	210	208	207	200	201	201	200	206	203	203	
Enti Vari	1	1	1	1	1	1	1	1	1	1	1	1	1	1	1	1	
Totale	438	422	422	419	414	412	413	412	410	393	399	401	401	404	400	400	

Tavola 5.11 - Costruzioni e Impianti: Dipendenti per forma giuridica e sesso

		2009	2010													2011		
				2010	2011													
				Dic	Gen	Feb	Mar	Apr	Mag	Giu	Lug	Ago	Set	Ott	Nov	Dic		
Società	M	1081	1042	997	990	991	980	976	955	959	966	945	944	923	914	901	954	
	F	113	101	94	95	95	93	91	88	88	91	92	99	98	100	99	94	
	Totale	1194	1143	1091	1085	1086	1073	1067	1043	1047	1057	1037	1043	1021	1014	1000	1048	
Imprese Individuali	M	224	211	202	187	183	181	178	177	173	180	169	162	161	155	152	172	
	F	21	19	19	18	20	20	20	20	20	20	21	22	21	20	19	20	
	Totale	245	230	221	205	203	201	198	197	193	200	190	184	182	175	171	192	
Totale Generale	M	1305	1253	1199	1177	1174	1161	1154	1132	1132	1146	1114	1106	1084	1069	1053	1126	
	F	134	120	113	113	115	113	111	108	108	111	113	121	119	120	118	114	
	Totale	1439	1373	1312	1290	1289	1274	1265	1240	1240	1257	1227	1227	1203	1189	1171	1240	

Tavola 5.12 - Costruzioni e Impianti: attività per sezione , divisione e gruppo (Dicembre 2011)

		Attività Prevalenti
Costruzioni	Preparazione del cantiere edile	27
	Edilizia e genio civile	122
	Installazione dei servizi in un fabbricato	149
	Lavori di completamento degli edifici	101
	Noleggio di macchine e attrezzature per la costruzione o la demolizione, con manovratore	1
	Totale	400
Totale Generale	400	

Tavola 5.13 - Commercio: Imprese per Forma Giuridica

	2009		2010		2011												
		media	media	2010		2011											
				Dic	Gen	Feb	Mar	Apr	Mag	Giu	Lug	Ago	Set	Ott	Nov	Dic	
Società		1030	936	936	912	909	915	916	918	923	856	862	872	882	883	881	881
Imprese Individuali		530	507	507	505	509	509	509	504	503	491	498	502	505	505	505	505
Attività libero professionali		96	90	90	90	92	91	91	93	91	91	91	90	91	91	91	91
Cooperative		6	6	6	6	6	6	6	6	6	6	6	6	6	6	6	6
Consorzi		1	1	1	1	1	1	1	1	1	1	1	1	1	1	1	1
Enti Vari		2	2	2	2	2	2	2	2	2	2	2	2	2	2	2	2
Totale		1665	1542	1542	1516	1519	1524	1525	1524	1526	1447	1460	1473	1487	1488	1486	1486

Tavola 5.14 - Commercio: Dipendenti per forma giuridica e sesso

		2009		2010		2011												
			media	media	2010		2011											
					Dic	Gen	Feb	Mar	Apr	Mag	Giu	Lug	Ago	Set	Ott	Nov	Dic	
Società	M	1291	1306	1274	1242	1246	1274	1289	1280	1284	1321	1306	1291	1283	1275	1272	1280	
	F	1145	1142	1124	1112	1121	1163	1177	1163	1166	1199	1198	1180	1167	1164	1138	1162	
	Totale	2436	2448	2398	2354	2367	2437	2466	2443	2450	2520	2504	2471	2450	2439	2410	2442	
Imprese Individuali	M	228	232	218	205	201	211	225	240	245	261	264	246	235	227	217	232	
	F	343	355	312	280	269	309	356	393	408	445	455	410	365	322	317	361	
	Totale	571	587	530	485	470	520	581	633	653	706	719	656	600	549	534	593	
Attività libero professionali	M	1	1	1	1	1	1	1	1	1	1	1	1	1	1	1	1	
	F	3	3	4	4	4	4	4	4	4	4	4	4	4	4	4	4	
	Totale	4	4	5	5	5	5	5	5	5	5	5	5	5	5	5	5	
Cooperative	M	7	7	8	7	7	5	6	6	5	8	8	7	7	8	8	7	
	F	29	30	30	29	29	30	30	31	29	37	36	31	30	32	32	31	
	Totale	36	37	38	36	36	35	36	37	34	45	44	38	37	40	40	38	
Consorzi	M	9	7	7	7	7	7	7	7	7	7	7	7	7	7	8	7	
	F	2	2	2	2	2	2	2	2	2	2	2	2	2	2	2	2	
	Totale	11	9	9	9	9	9	9	9	9	9	9	9	9	9	10	9	
Totale Generale	M	1536	1553	1508	1462	1462	1498	1528	1534	1542	1598	1586	1552	1533	1518	1506	1527	
	F	1522	1532	1472	1427	1425	1508	1569	1593	1609	1687	1695	1627	1568	1524	1493	1560	
	Totale	3058	3085	2980	2889	2887	3006	3097	3127	3151	3285	3281	3179	3101	3042	2999	3087	

Tavola 5.15 - Commercio: attività per sezione , divisione e gruppo (Dicembre 2011)

	Attività Prevalenti
Codici del commercio non convertiti	Attività Varie
	Totale
Commercio, manutenzione e riparazione di autoveicoli e motocicli; vendita al dettaglio di carburanti per autotrazione	Commercio di autoveicoli
	Manutenzione e riparazione di autoveicol
	Commercio, manutenzione e riparazione di
	Totale
Commercio all'ingrosso e intermediari del commercio	Commercio all'ingrosso legge 22/11/2005
	Intermediari del commercio
	Commercio all'ingrosso di prodotti inter
	Totale
Commercio al dettaglio, riparazione di beni personali e per la casa	Commercio al dettaglio legge 22/11/2005
	Riparazione di beni di consumo personali
	Totale
Commercio ambulante all'ingrosso o al dettaglio	Commercio Ambulante, tabelle della legge 22/11/2005 N 168
	Totale
Totale Generale	1486

Tavola 5.16 - Alberghi e Ristoranti: Imprese per Forma Giuridica

	2009		2010		2011												
	2009	2010	2010		2011												
			Dic	Gen	Feb	Mar	Apr	Mag	Giu	Lug	Ago	Set	Ott	Nov	Dic		
Società	23	22	22	21	23	24	24	23	23	22	23	23	23	23	23	23	23
Imprese Individuali	14	14	14	14	14	14	14	14	14	15	15	15	15	15	15	15	15
Enti Vari	2	2	2	2	2	2	2	2	2	2	2	2	2	2	2	2	2
Totale	39	38	38	37	39	40	40	39	39	39	40	40	40	40	40	40	40

Tavola 5.17 - Alberghi e Ristoranti: Dipendenti per forma giuridica e sesso

		2009		2010		2011											
		media		media		media											
		2009	2010	2010	2011	Dic	Gen	Feb	Mar	Apr	Mag	Giu	Lug	Ago	Set	Ott	Nov
Società	M	55	47	44	41	48	50	62	64	69	78	79	77	70	66	63	64
	F	40	30	21	22	30	34	40	41	45	49	50	47	41	37	35	39
	Totale	95	77	65	63	78	84	102	105	114	127	129	124	111	103	98	103
Imprese Individuali	M	20	22	24	22	22	23	23	24	25	27	26	22	25	23	26	24
	F	87	90	98	95	96	96	96	97	98	103	102	102	100	100	97	98
	Totale	107	112	122	117	118	119	119	121	123	130	128	124	125	123	123	122
Enti Vari	M	7	7	6	6	6	6	6	8	8	9	9	9	10	10	10	8
	F	11	14	13	13	12	12	12	11	11	11	11	11	11	10	11	11
	Totale	18	21	19	19	18	18	18	19	19	20	20	20	21	20	21	19
Totale Generale	M	82	76	74	69	76	79	91	96	102	114	114	108	105	99	99	96
	F	138	134	132	130	138	142	148	149	154	163	163	160	152	147	143	148
	Totale	220	210	206	199	214	221	239	245	256	277	277	268	257	246	242	244

Tavola 5.18 - Alberghi e Ristoranti: attività per sezione , divisione e gruppo (Dicembre 2011)

		Attività Prevalenti
Alberghi e ristoranti	Alberghi	24
	Campeggi ed altri alloggi per brevi soggiorni	6
	Ristoranti	2
	Bar	2
	Mense e fornitura di pasti preparati	6
	Totale	40
Totale Generale	40	

Tavola 5.19 - Trasporti e Comunicazioni: Imprese per Forma Giuridica

	2009		2010		2011											
			2010		2011											
			Dic	Gen	Feb	Mar	Apr	Mag	Giu	Lug	Ago	Set	Ott	Nov	Dic	
Società	137	126	126	120	119	119	120	120	120	105	107	111	113	113	111	111
Imprese Individuali	60	63	63	62	62	63	61	60	62	57	59	61	61	60	63	63
Cooperative	1	1	1	1	1	1	1	1	1	1	1	1	1	1	1	1
Consorzi	1	1	1	1	1	1	1	1	1	1	1	1	1	1	1	1
Totale	199	191	191	184	183	184	183	182	184	164	168	174	176	175	176	176

Tavola 5.20 - Trasporti e Comunicazioni: Dipendenti per forma giuridica e sesso

		2009		2010		2011											
		media		2010		2011											
		media	media	Dic	Gen	Feb	Mar	Apr	Mag	Giu	Lug	Ago	Set	Ott	Nov	Dic	media
Società	M	320	340	319	320	317	313	310	310	304	306	304	300	297	304	303	307
	F	212	234	225	223	224	221	217	221	218	215	210	208	211	213	214	216
	Totale	532	574	544	543	541	534	527	531	522	521	514	508	508	517	517	523
Imprese Individuali	M	11	12	12	13	13	12	13	13	11	12	14	14	13	13	13	
	F	16	17	16	17	18	18	18	18	17	18	17	17	17	17	17	
	Totale	27	29	28	30	31	30	31	31	28	30	29	31	31	30	30	
Totale Generale	M	331	352	331	333	330	325	323	323	315	318	316	314	311	317	316	320
	F	228	251	241	240	242	239	235	239	235	233	227	225	228	230	231	233
	Totale	559	603	572	573	572	564	558	562	550	551	543	539	539	547	547	553

Tavola 5.21 - Trasporti e Comunicazioni: attività per sezione , divisione e gruppo (Dicembre 2011)

		Attività Prevalenti
Trasporti terrestri; trasporti mediante condotte	Altri trasporti terrestri	95
	Totale	95
Trasporti marittimi e per vie d'acqua	Trasporti marittimi e costieri	.
	Totale	.
Trasporti aerei	Trasporti aerei non di linea	1
	Totale	1
Attività di supporto ed ausiliarie dei trasporti; attività delle agenzie di viaggio	Movimentazione merci e magazzinaggio	4
	Altre attività connesse ai trasporti	2
	Attività delle agenzie di viaggio e degli operatori turistici; attività di assistenza turistica	51
	Attività delle altre agenzie di trasporto	15
	Totale	72
Poste e telecomunicazioni	Telecomunicazioni	8
	Totale	8
Totale Generale		176

Tavola 5.22 - Attività finanziarie: Imprese per Forma Giuridica

	2009		2010		2011											
	2009	2010	2010		2011											
			Dic	Gen	Feb	Mar	Apr	Mag	Giu	Lug	Ago	Set	Ott	Nov	Dic	
Società	107	99	99	97	98	96	93	94	94	87	87	87	86	87	87	87
Imprese Individuali	5	5	5	5	5	5	5	5	5	5	5	5	5	5	5	5
Attività libero professionali	3	3	3	3	3	3	3	3	3	3	3	3	3	3	3	3
Enti Vari	1	1	1	1	1	1	1	1	1	1	1	1	1	1	1	1
Totale	116	108	108	106	107	105	102	103	103	96	96	96	95	96	96	96

Tavola 5.23 - Attività finanziarie: Dipendenti per forma giuridica e sesso

		2009		2010		2011											
		media	media	2010	2011	media											
				Dic	Gen	Feb	Mar	Apr	Mag	Giu	Lug	Ago	Set	Ott	Nov	Dic	
Società	M	499	504	497	492	492	489	486	485	479	477	476	476	475	471	468	481
	F	442	455	445	443	442	440	438	436	433	431	431	432	435	431	431	435
	Totale	941	959	942	935	934	929	924	921	912	908	907	908	910	902	899	916
Imprese Individuali	M	13	14	14	14	14	14	14	14	14	14	14	14	14	14	14	14
	F	10	9	7	7	7	6	6	6	6	6	6	6	6	6	6	6
	Totale	23	23	21	21	21	20	20	20	20	20	20	20	20	20	20	20
Enti Vari	M	42	46	46	46	47	47	48	48	48	48	48	48	48	48	47	48
	F	35	45	46	45	44	44	44	44	44	44	44	44	44	44	44	44
	Totale	77	91	92	91	91	91	92	92	92	92	92	92	92	92	91	92
Totale Generale	M	554	564	557	552	553	550	548	547	541	539	538	538	537	533	529	543
	F	487	509	498	495	493	490	488	486	483	481	481	482	485	481	481	485
	Totale	1041	1073	1055	1047	1046	1040	1036	1033	1024	1020	1019	1020	1022	1014	1010	1028

Tavola 5.24 - Attività finanziarie: attività per sezione , divisione e gruppo (Dicembre 2011)

	Attività Prevalenti	
Intermediazione monetaria e finanziaria (escluse le assicurazioni e i fondi pensione)	Intermediazione monetaria	13
	Altre intermediazioni finanziarie	32
	Totale	45
Assicurazioni e fondi pensione, escluse le assicurazioni sociali obbligatorie	Assicurazioni e fondi pensione, escluse le assicurazioni sociali obbligatorie	20
	Totale	20
Attività ausiliarie dell'intermediazione finanziaria e delle assicurazioni	Attività ausiliarie dell'intermediazione finanziaria, escluse le assicurazioni e i fondi pensione	8
	Attività ausiliarie delle assicurazioni e dei fondi pensione	23
	Totale	31
Totale Generale	96	

Tavola 5.25 - Attività immobiliari, informatica, servizi alle imprese: Imprese per Forma Giuridica

	2009		2010		2011											
			2010		2011											
			Dic	Gen	Feb	Mar	Apr	Mag	Giu	Lug	Ago	Set	Ott	Nov	Dic	
Società	1740	1521	1521	1461	1446	1442	1430	1438	1428	1290	1300	1315	1334	1333	1337	1337
Imprese Individuali	90	88	88	88	86	87	90	90	90	82	83	83	83	84	85	85
Attività libero professionali	526	525	525	527	530	529	531	531	534	534	534	537	540	540	538	538
Cooperative	42	42	42	42	42	42	42	42	42	42	42	42	42	42	42	42
Consorzi	5	5	5	5	5	5	5	5	5	5	5	5	5	5	5	5
Enti Vari	17	17	17	17	17	17	17	17	17	17	17	17	17	17	17	17
Totale	2420	2198	2198	2140	2126	2122	2115	2123	2116	1970	1981	1999	2021	2021	2024	2024

Tavola 5.26 - Attività immobiliari, informatica, servizi alle imprese: Dipendenti per forma giuridica e sesso

		2009		2010		2011											
		media		media		media											
				Dic	Gen	Feb	Mar	Apr	Mag	Giu	Lug	Ago	Set	Ott	Nov	Dic	
Società	M	1190	1178	1160	1157	1146	1144	1129	1134	1132	1139	1119	1108	1102	1122	1102	1128
	F	824	806	791	789	787	792	786	816	808	816	807	790	804	816	805	801
	Totale	2014	1984	1951	1946	1933	1936	1915	1950	1940	1955	1926	1898	1906	1938	1907	1929
Imprese Individuali	M	31	31	37	36	36	38	38	39	38	38	38	38	35	35	32	37
	F	88	67	57	59	59	60	61	60	58	58	59	56	56	59	58	59
	Totale	119	98	94	95	95	98	99	99	96	96	97	94	91	94	90	96
Attività libero professionali	M	36	32	34	33	34	32	31	32	32	32	31	31	30	32	32	32
	F	189	194	198	192	198	198	198	197	197	201	196	197	197	199	198	197
	Totale	225	226	232	225	232	230	229	229	229	233	227	228	227	231	230	229
Cooperative	M	19	20	20	20	20	20	20	20	20	20	21	20	20	20	21	20
	F	9	10	10	10	10	10	10	10	10	10	10	10	10	10	10	10
	Totale	28	30	30	30	30	30	30	30	30	30	31	30	30	30	31	30
Consorzi	M	1	1	1	1	1	1	1	1	1	1	1	1	1	1	1	1
	F	5	4	4	3	2	2	2	2	2	2	2	2	2	2	2	2
	Totale	6	5	5	4	3	3	3	3	3	3	3	3	3	3	3	3
Totale Generale	M	1277	1262	1252	1247	1237	1235	1219	1226	1223	1230	1210	1198	1188	1210	1188	1218
	F	1115	1081	1060	1053	1056	1062	1057	1085	1075	1087	1074	1055	1069	1086	1073	1069
	Totale	2392	2343	2312	2300	2293	2297	2276	2311	2298	2317	2284	2253	2257	2296	2261	2287

Tavola 5.27 - Attività immobiliari, informatica, servizi alle imprese: attività per sezione, divisione e gruppo (Dicembre 2011)

		Attività Prevalenti
Attività immobiliari	Attività immobiliari in conto proprio	291
	Locazione di beni immobili	4
	Attività immobiliare per conto terzi	55
	Totale	350
Noleggio di macchinari e attrezzature senza operatore e di beni per uso personale e domestici-co	Noleggio di autovetture	17
	Noleggio di altri mezzi di trasporto	12
	Noleggio di altre macchine e attrezzature	10
	Noleggio di beni per uso personale e domestico	1
	Totale	40
Informatica e attività connesse	Consulenza per installazione di sistemi informatici	16
	Realizzazione di software e consulenza informatica	102
	Elaborazione elettronica dei dati	7
	Attività delle banche di dati	1
	Manutenzione e riparazione di macchine per ufficio e apparecchiature	9
	Altre attività connesse all'informatica	18
	Totale	153
Ricerca e sviluppo	Ricerca e sviluppo sperimentale nel campo delle scienze naturali e dell'ingegneria	9
	Ricerca e sviluppo sperimentale nel campo delle scienze sociali e umanistiche	1
	Totale	10
Attività di servizi alle imprese	Attività legali, contabilità, consulenza fiscale e societaria; studi di mercato e	576
	Attività degli studi di architettura, ingegneria ed altri studi tecnici	422
	Collaudi ed analisi tecniche	17
	Pubblicità	138
	Servizi di ricerca, selezione e fornitura di personale	5
	Servizi di investigazione e vigilanza	6
	Servizi di pulizia e disinfestazione	41
	Altre attività di servizi alle imprese	266
	Totale	1471
Totale Generale		2024

Tavola 5.28 - Istruzione: Imprese per Forma Giuridica

	2009		2010		2011													
		media	media	2011														
				Dic	Gen	Feb	Mar	Apr	Mag	Giu	Lug	Ago	Set	Ott	Nov	Dic		
Società		9	9	9	9	9	9	9	9	9	9	4	4	5	7	8	9	9
Imprese Individuali		3	3	3	3	3	3	3	3	3	3	3	3	3	3	3	3	3
Attività libero professionali		1	1	1	1	1	1	1	1	1	1	1	1	1	1	1	1	1
Enti Vari		1	1	1	1	1	1	1	1	1	1	1	1	1	1	1	1	1
Altre		1	1	1	1	1	1	1	1	1	1	1	1	1	1	1	1	1
Totale		15	15	15	15	15	15	15	15	15	15	10	10	11	13	14	15	15

Tavola 5.29 - Istruzione: Dipendenti per forma giuridica e sesso

		2009		2010		2011												
		media	media	2011														
				Dic	Gen	Feb	Mar	Apr	Mag	Giu	Lug	Ago	Set	Ott	Nov	Dic		
Società	M	2	1	1	1	1	1	1	1	1	1	1	1	1	1	1	1	1
	F	8	8	9	9	9	9	9	9	9	9	9	9	9	9	9	9	9
	Totale	10	9	10	10	10	10	10	10	10	10	10	10	10	10	10	10	10
Enti Vari	M	.	1	4	4	4	4	4	4	4	4	4	4	4	4	4	4	4
	F	.	1	3	3	3	3	3	3	3	3	3	3	3	3	3	3	3
	Totale	.	2	7	7	7	7	7	7	7	7	7	7	7	7	7	7	7
Altre	M	19	18	17	17	17	17	17	17	17	17	17	17	17	17	17	17	17
	F	12	13	14	14	14	14	14	14	14	14	14	14	14	15	15	15	14
	Totale	31	31	31	31	31	31	31	31	31	31	31	31	31	32	32	32	31
Totale Generale	M	21	20	22	22	22	22	22	22	22	22	22	22	22	22	22	22	22
	F	20	22	26	26	26	26	26	26	26	26	26	26	26	27	27	27	26
	Totale	41	42	48	48	48	48	48	48	48	48	48	48	48	49	49	49	48

Tavola 5.30 - Istruzione: attività per sezione , divisione e gruppo (Dicembre 2011)

		Attività Prevalenti
Istruzione	Istruzione universitaria e post-universitaria	1
	Corsi di formazione e perfezionamento ed altre attività di insegnamento	14
	Totale	15
Totale Generale		15

Tavola 5.31 - Sanità e sicurezza sociale: Imprese per Forma Giuridica

	2009		2010		2011												
	media	media	2010										2011				
			Dic	Gen	Feb	Mar	Apr	Mag	Giu	Lug	Ago	Set	Ott	Nov	Dic		
Società	51	50	50	50	50	50	50	50	51	50	48	48	49	49	49	49	49
Imprese Individuali	8	8	8	8	8	8	8	8	8	8	7	7	7	8	8	8	8
Attività libero professionali	60	58	58	59	58	59	59	60	59	58	60	60	62	62	62	62	62
Enti Vari	1	1	1	1	1	1	1	1	1	1	1	1	1	1	1	1	1
Totale	120	117	117	118	117	118	118	120	118	114	116	117	120	120	120	120	120

Tavola 5.32 - Sanità e sicurezza sociale: Dipendenti per forma giuridica e sesso

		2009		2010		2011											
		media	media	2010										2011			
				Dic	Gen	Feb	Mar	Apr	Mag	Giu	Lug	Ago	Set	Ott	Nov	Dic	
Società	M	29	33	34	34	36	36	37	38	38	41	41	43	41	41	43	39
	F	97	123	148	149	149	149	150	150	153	150	147	148	151	152	149	150
	Totale	126	156	182	183	185	185	187	188	191	191	188	191	192	193	192	189
Imprese Individuali	M	2	4	3	3	3	3	3	3	3	3	3	3	3	3	3	3
	F	9	11	10	8	10	10	8	8	7	7	8	10	10	11	11	9
	Totale	11	15	13	11	13	13	11	11	10	10	11	13	13	14	14	12
Attività libero professionali	F	17	19	20	21	21	20	20	20	20	20	20	20	20	20	20	20
	Totale	17	19	20	21	21	20	20	20	20	20	20	20	20	20	20	20
Enti Vari	F	1	1	1	1	1	1	1	1	1	1
	Totale	1	1	1	1	1	1	1	1	1	1
Totale Generale	M	31	37	37	37	39	39	40	41	41	44	44	46	44	44	46	42
	F	123	153	178	178	180	179	179	179	181	178	176	179	182	184	181	180
	Totale	154	190	215	215	219	218	219	220	222	222	220	225	226	228	227	222

Tavola 5.33 - Sanità e sicurezza sociale: attività per sezione , divisione e gruppo (Dicembre 2011)

		Attività Prevalenti
Sanità e assistenza sociale	Attività dei servizi sanitari	104
	Servizi veterinari	5
	Assistenza sociale	11
	Totale	120
Totale Generale		120

Tavola 5.34 - Altri servizi: Imprese per Forma Giuridica

	2009		2010		2011											
			2010						2011							
			Dic	Gen	Feb	Mar	Apr	Mag	Giu	Lug	Ago	Set	Ott	Nov	Dic	
Società	177	156	156	155	151	153	152	146	146	131	134	135	137	138	138	138
Imprese Individuali	95	92	92	91	90	92	91	90	90	86	88	90	91	90	90	90
Attività libero professionali	41	38	38	40	41	39	39	40	41	41	42	42	42	42	42	42
Cooperative	14	14	14	14	14	14	14	14	14	14	14	14	14	14	14	14
Enti Vari	325	354	354	355	360	362	363	363	367	369	370	371	371	374	374	374
Altre	3	3	3	3	3	3	3	3	3	3	3	3	3	3	3	3
Totale	655	657	657	658	659	663	662	656	661	644	651	655	658	661	661	661

Tavola 5.35 - Altri servizi: Dipendenti per forma giuridica e sesso

		2009		2010		2011											
		<i>media</i>		<i>media</i>		2010						2011					
				Dic	Gen	Feb	Mar	Apr	Mag	Giu	Lug	Ago	Set	Ott	Nov	Dic	
Società	M	228	219	214	212	215	216	225	228	227	211	226	222	217	217	214	219
	F	224	237	240	239	245	246	249	258	256	257	262	251	246	242	237	249
	Totale	452	456	454	451	460	462	474	486	483	468	488	473	463	459	451	468
Imprese Individuali	M	8	8	7	6	8	8	8	8	8	8	8	8	6	6	6	8
	F	105	114	118	118	117	117	112	114	113	115	116	119	117	121	121	116
	Totale	113	122	125	124	125	125	120	122	121	123	124	127	123	127	127	124
Attività libero professionali	F	1	1	1	1	1	2	2	2	2	2	2	1	1	1	1	2
	Totale	1	1	1	1	1	2	2	2	2	2	2	1	1	1	1	2
Cooperative	F	5	5	5	5	5	5	5	5	5	5	5	5	5	5	5	5
	Totale	5	5	5	5	5	5	5	5	5	5	5	5	5	5	5	5
Enti Vari	M	30	30	29	29	29	29	30	30	32	33	32	32	33	35	34	32
	F	55	58	60	62	63	61	61	61	65	67	67	63	64	65	66	64
	Totale	85	88	89	91	92	90	91	91	97	100	99	95	97	100	100	96
Altre	M	3	6	6	4	6	5	6	7	5	5	6	4	5	6	4	5
	F	359	393	413	442	445	456	431	431	416	365	368	389	423	456	431	421
	Totale	362	399	419	446	451	461	437	438	421	370	374	393	428	462	435	426
Totale Generale	M	269	263	256	251	258	258	269	273	272	257	272	266	261	264	258	264
	F	749	808	837	867	876	887	860	871	857	811	820	828	856	890	861	857
	Totale	1018	1071	1093	1118	1134	1145	1129	1144	1129	1068	1092	1094	1117	1154	1119	1121

Tavola 5.36 - Altri servizi: attività per sezione , divisione e gruppo (Dicembre 2011)

		Attività Prevalenti
Aziende autonome di stato	Azienda autonoma di stato	4
	Totale	4
Smaltimento dei rifiuti solidi, delle acque di scarico e simili	Smaltimento dei rifiuti solidi, delle ac	10
	Totale	10

(Continua)

		Attività Prevalenti
Attività di organizzazioni associative	Attività di organizzazioni economiche, d	23
	Attività dei sindacati di lavoratori dip	10
	Attività di altre organizzazioni associa	295
	Totale	328
Attività ricreative, culturali e sportive	Produzioni e distribuzioni cinematografici	8
	Attività radiotelevisive	1
	Altre attività dello spettacolo, di intr	60
	Attività delle agenzie di stampa	10
	Attività di biblioteche, archivi, musei	5
	Attività sportive	111
	Attività ricreative	7
	Totale	202
Servizi alle famiglie	Servizi alle famiglie	113
	Totale	113
Organizzazioni ed organismi extraterritoriali	Organizzazioni ed organismi extraterrito	4
	Totale	4
Totale Generale		661

Tavola 5.37 - Imprese per Castello e sezione di attività economica (Dicembre 2011)

	San Marino	Acquaviva	Borgo Maggiore	Chiesanuova	Domagnano	Faetano	Fiorentino	Montegiardino	Serravalle	Non Specificato	Totale
Agricoltura	3	8	17	3	6	7	8	6	23	.	81
Industrie manifatturiere	24	72	48	18	26	30	23	3	268	.	512
Costruzioni e impianti	33	28	68	15	43	12	32	12	157	.	400
Commercio	335	79	197	26	121	21	61	10	636	.	1.486
Alberghi e ristoranti	16	2	8	1	4	.	.	1	8	.	40
Trasporti e comunicazioni	10	21	21	4	16	5	9	2	88	.	176
Attività finanziarie	8	2	11	1	8	1	6	.	59	.	96
Attività immobiliari, informatica, servizi alle imprese	177	115	292	29	204	24	59	9	1.114	1	2.024
Istruzione	2	.	4	.	3	.	.	1	5	.	15
Sanità e assistenza sociale	12	13	26	3	13	1	4	1	47	.	120
Altri servizi	129	26	138	6	86	16	31	12	213	.	657
Non specificato	1	1
Totale Generale	749	366	830	106	531	117	233	57	2.618	1	5.608

Tavola 5.38 - Imprese per sezione e fasce di dipendenti (Dicembre 2011)

	0	1-9	10-19	20-49	50-74	75-99	Oltre 100	Totale
<i>Agricoltura</i>	64	17	81
<i>Industrie manifatturiere</i>	145	252	58	34	8	6	9	512
<i>Costruzioni e impianti</i>	177	193	19	11	.	.	.	400
<i>Commercio</i>	712	726	30	12	3	3	.	1.486
<i>Alberghi e ristoranti</i>	13	20	5	1	.	1	.	40
<i>Trasporti e comunicazioni</i>	97	63	10	5	1	.	.	176
<i>Attività finanziarie</i>	32	46	7	6	1	2	2	96
<i>Attività immobiliari, informatica, servizi alle imprese</i>	1.408	575	27	11	1	.	2	2.024
<i>Istruzione</i>	10	4	.	1	.	.	.	15
<i>Sanità e assistenza sociale</i>	76	39	3	2	.	.	.	120
<i>Altri servizi</i>	492	158	3	1	2	1	.	657
<i>Non specificato</i>	1	1
Totale	3.227	2.093	162	84	16	13	13	5.608

Tavola 5.39 - Sottosezioni delle industrie manifatturiere per fasce di dipendenti (Dicembre 2011)

	0	1-9	10-19	20-49	50-74	75-99	Oltre 100	Totale
<i>Industrie alimentari, delle bevande e del tabacco</i>	15	28	5	2	.	.	.	50
<i>Industrie tessili e dell'abbigliamento</i>	12	15	4	3	.	.	.	34
<i>Industrie conciarie, fabbricazione di prodotti in cuoio, pelle e similari</i>	1	3	1	1	.	.	.	6
<i>Industria del legno e dei prodotti in legno</i>	6	12	2	1	2	.	.	23
<i>Fabbricazione della pasta-carta, della carta e del cartone, dei prodotti di carta; stampa ed editoria</i>	12	31	4	3	.	.	.	50
<i>Fabbricazione di prodotti chimici e di fibre sintetiche e artificiali</i>	5	13	4	5	1	2	2	32
<i>Fabbricazione di articoli in gomma e materie plastiche</i>	5	10	3	2	.	.	2	22
<i>Fabbricazione di prodotti della lavorazione di minerali non metalliferi</i>	7	10	3	1	.	.	1	22
<i>Metallurgia, fabbricazione di prodotti in metallo</i>	24	37	7	3	.	1	2	74
<i>Fabbricazione di macchine ed apparecchi meccanici</i>	9	31	9	6	2	.	1	58
<i>Fabbricazione di macchine elettriche e di apparecchiature elettriche, elettroniche ed ottiche</i>	31	37	11	6	2	2	.	89
<i>Altre industrie manifatturiere</i>	18	25	5	1	1	1	1	52
Totale	145	252	58	34	8	6	9	512

Glossario

ADDETTO

La persona dipendente e indipendente occupata (a tempo pieno o a part time) presso le unità economiche ubicate nel territorio della Repubblica di San Marino, anche se temporaneamente assenti per ferie, malattia, aspettativa, cassa integrazione guadagni ecc..

ATTIVITA' ECONOMICA

Il risultato di una combinazione di differenti risorse, quali attrezzature, lavoro, tecniche di lavorazione, prodotti che dà luogo alla produzione di specifici beni o servizi.

ATTIVITA' PREVALENTE

Attività caratteristica svolta in modo prevalente dall'impresa, secondo la dichiarazione effettuata dall'impresa stessa, alla quale viene attribuita la classificazione statistica.

CLASSIFICAZIONE DELLE ATTIVITA' ECONOMICHE

La classificazione statistica ATECO 2002 distingue ed aggrega le attività di produzione secondo l'attività da esse svolte e finalizzate alla elaborazione di statistiche di tipo macroeconomico, aventi per oggetto i fenomeni relativi alla partecipazione di tali unità ai processi economici. La sezione "Commercio" è suddivisa in base alle tabelle di cui alla Legge 25/07/2000 n.65.

CODICE OPERATORE ECONOMICO

Codice identificativo dell'impresa

IMPRESA

L'organizzazione di un'attività economica esercitata con carattere professionale per la produzione di beni o per la prestazione di servizi destinabili alla vendita. L'attività di impresa può essere esercitata da persone fisiche o persone giuridiche. Ad ogni impresa corrisponde un Codice Operatore Economico univoco.

6 - Turismo

**Tavola 6.1 - Arrivi e Presenze negli esercizi alberghieri e negli esercizi complementari
(I dati sono stimati sulla base delle comunicazioni degli operatori economici)**

		2010		2011												2011	
				Dic	Gen	Feb	Mar	Apr	Mag	Giu	Lug	Ago	Set	Ott	Nov	Dic	
Arrivi Italiani	Alberghieri	65.050	6.538	6.240	4.918	7.330	8.330	5.472	5.608	7.316	10.740	7.382	7.638	5.736	6.952	83.662	
	Extralberghieri	9.752	946	716	198	616	1.162	696	1.046	1.730	3.122	1.374	1.292	488	1.414	13.854	
	Totale	74.802	7.484	6.956	5.116	7.946	9.492	6.168	6.654	9.046	13.862	8.756	8.930	6.224	8.366	97.516	
Presenze Italiani	Alberghieri	100.318	10.242	8.006	7.678	11.250	13.326	9.084	9.200	9.304	18.410	21.368	12.412	7.472	12.198	139.708	
	Extralberghieri	28.442	2.534	1.674	1.224	1.686	3.298	2.074	3.192	5.472	8.274	3.158	2.364	1.064	3.282	36.762	
	Totale	128.760	12.776	9.680	8.902	12.936	16.624	11.158	12.392	14.776	26.684	24.526	14.776	8.536	15.480	176.470	
Media dei giorni - Italiani	Alberghieri	1,53	1,57	1,28	1,56	1,53	1,60	1,66	1,64	1,27	1,71	2,89	1,63	1,30	1,75	1,65	
	Extralberghieri	3,42	2,68	2,34	6,18	2,74	2,84	2,98	3,05	3,16	2,65	2,30	1,83	2,18	2,32	2,88	
	Totale	1,70	1,71	1,39	1,74	1,63	1,75	1,81	1,86	1,63	1,92	2,80	1,65	1,37	1,85	1,79	
Arrivi Stranieri	Alberghieri	30.768	606	1.948	1.766	2.056	3.470	1.938	2.712	7.594	8.642	6.728	2.982	1.798	908	42.542	
	Extralberghieri	14.196	116	96	110	260	974	1.816	2.040	4.164	2.744	2.130	1.260	184	174	15.952	
	Totale	44.964	722	2.044	1.876	2.316	4.444	3.754	4.752	11.758	11.386	8.858	4.242	1.982	1.082	58.494	
Presenze Stranieri	Alberghieri	45.822	946	2.522	2.274	3.016	4.332	2.894	4.066	9.510	10.912	32.328	5.430	2.012	1.340	80.636	
	Extralberghieri	52.244	584	612	478	852	2.154	4.892	6.670	23.568	10.682	5.802	2.662	444	402	59.218	
	Totale	98.066	1.530	3.134	2.752	3.868	6.486	7.786	10.736	33.078	21.594	38.130	8.092	2.456	1.742	139.854	
Media dei giorni - Stranieri	Alberghieri	1,62	1,56	1,29	1,29	1,47	1,25	1,49	1,50	1,25	1,26	4,80	1,82	1,12	1,48	1,67	
	Extralberghieri	3,38	5,03	6,38	4,35	3,28	2,21	2,69	3,27	5,66	3,89	2,72	2,11	2,41	2,31	3,44	
	Totale	2,07	2,12	1,53	1,47	1,67	1,46	2,07	2,26	2,81	1,90	4,30	1,91	1,24	1,61	2,02	
Totale Arrivi	Alberghieri	95.818	7.144	8.188	6.684	9.386	11.800	7.410	8.320	14.910	19.382	14.110	10.620	7.534	7.860	126.204	
	Extralberghieri	23.948	1.062	812	308	876	2.136	2.512	3.086	5.894	5.866	3.504	2.552	672	1.588	29.806	
	Totale	119.766	8.206	9.000	6.992	10.262	13.936	9.922	11.406	20.804	25.248	17.614	13.172	8.206	9.448	156.010	
Totale Presenze	Alberghieri	146.140	11.188	10.528	9.952	14.266	17.658	11.978	13.266	18.814	29.322	53.696	17.842	9.484	13.538	220.344	
	Extralberghieri	80.686	3.118	2.286	1.702	2.538	5.452	6.966	9.862	29.040	18.956	8.960	5.026	1.508	3.684	95.980	
	Totale	226.826	14.306	12.814	11.654	16.804	23.110	18.944	23.128	47.854	48.278	62.656	22.868	10.992	17.222	316.324	
Med dei giorni Totali	Alberghieri	1,54	1,57	1,29	1,49	1,52	1,50	1,62	1,59	1,26	1,51	3,81	1,68	1,26	1,72	1,69	
	Extralberghieri	3,42	2,94	2,82	5,53	2,90	2,55	2,77	3,20	4,93	3,23	2,56	1,97	2,24	2,32	3,08	
	Totale	1,83	1,74	1,42	1,67	1,64	1,66	1,91	2,03	2,30	1,91	3,56	1,74	1,34	1,82	1,92	
Presenze Posto Letto	Alberghieri	6,43	5,91	5,67	5,36	7,68	9,50	6,45	7,14	10,13	15,78	28,90	9,60	5,10	7,29	9,88	
	Extralberghieri	17,15	7,95	5,83	4,34	6,47	13,91	17,77	25,16	74,08	48,36	22,86	12,82	3,85	9,40	20,40	
	Totale	8,27	6,26	5,70	5,18	7,47	10,27	8,42	10,28	21,27	21,46	27,85	10,16	4,89	7,65	11,72	

Tavola 6.2 - Afflusso Turistico

	2010														2011
		<i>2010</i>						<i>2011</i>							
		<i>Dic</i>	<i>Gen</i>	<i>Feb</i>	<i>Mar</i>	<i>Apr</i>	<i>Mag</i>	<i>Giu</i>	<i>Lug</i>	<i>Ago</i>	<i>Set</i>	<i>Ott</i>	<i>Nov</i>	<i>Dic</i>	
Numero Auto	467.037	21.184	18.672	14.147	18.198	41.962	31.592	43.687	70.353	111.504	49.187	29.758	19.988	27.020	476.068
Visitatori su Auto	1.401.111	63.552	56.016	42.441	54.594	125.886	94.776	131.061	211.059	334.512	147.561	89.274	59.964	81.060	1.428.204
Numero Pullman e Corriere	12.786	498	325	287	680	1.299	1.692	1.776	1.956	1.861	1.677	1.047	389	570	13.559
Visitatori su Pullman e Corriere	575.370	22.410	14.625	12.915	30.600	58.455	76.140	79.920	88.020	83.745	75.465	47.115	17.505	25.650	610.155
Totale	1.976.481	85.962	70.641	55.356	85.194	184.341	170.916	210.981	299.079	418.257	223.026	136.389	77.469	106.710	2.038.359

**Glossario****AFFLUSSO TURISTICO**

Il numero complessivo di visitatori giornalieri e di turisti che trascorrono almeno una notte nella Repubblica di San Marino nel periodo considerato.

ARRIVI NEGLI ESERCIZI ALBERGHIERI

Il numero di clienti, stranieri, ospitati negli esercizi ricettivi (alberghieri o complementari) nel periodo considerati.

ESERCIZI ALBERGHIERI

La categoria comprende tutti gli alberghi da 1 a 4 stelle.

ESERCIZI EXTRA-ALBERGHIERI

La categoria comprende gli affittacamere, i campeggi e gli istituti religiosi.

PRESENZE NEGLI ESERCIZI ALBERGHIERI

Il numero delle notti trascorse dai clienti negli esercizi ricettivi nel periodo considerato.

7 - Costruzioni

Tavola 7.1 - Movimento Edilizio (Progetti approvati)

		2009	2010	2011												2011	
				2010 2011													
				Dic	Gen	Feb	Mar	Apr	Mag	Giu	Lug	Ago	Set	Ott	Nov	Dic	
Nuove costruzioni	Case d'abitazione urbane	40	36	2	4	3	4	3	5	3	4	2	6	2	4	2	42
	Case d'abitazione rurale	.	3	.	1	.	2	1	1	5
	Altre costruzioni	132	130	9	13	7	11	8	11	4	9	4	7	3	.	.	77
	Totale	172	169	11	18	10	17	12	17	7	13	6	13	5	4	2	124
di cui ricostruiti	Case d'abitazione urbane	22	25	1	2	3	1	.	4	1	2	1	2	2	1	3	22
	Case d'abitazione rurale	1	1	1	.	.	3
	Altre costruzioni	0	2	.	1	1	1	.	.	1	1	5
	Totale	22	27	1	3	3	1	.	4	1	3	3	3	3	2	4	30
Ampliamenti e sopraelevazioni	Case d'abitazione urbane	40	45	5	5	6	3	2	4	2	5	4	7	5	4	7	54
	Case d'abitazione rurale	1	.	.	.	1	
	Altre costruzioni	18	22	1	3	3	4	1	3	.	3	3	3	3	4	6	36
	Totale	58	67	6	8	9	7	3	7	2	8	7	11	8	8	13	91
Totale generale	230	236	17	26	19	24	15	24	9	21	13	24	13	12	15	215	
Appartamenti nei fabbricati residenziali urbani	218	216	20	17	12	12	10	23	10	12	8	15	9	9	6	143	

Glossario

FABBRICATO

La costruzione coperta, isolata da vie o spazi vuoti, oppure separata da altre costruzioni mediante muri maestri che si elevano, senza soluzione di continuità, dalle fondamenta al tetto, che disponga di uno o più liberi accessi sulla via e abbia, eventualmente, una o più scale autonome.

FABBRICATO RESIDENZIALE

Il fabbricato o quella parte di fabbricato destinato esclusivamente o prevalentemente all'abitare

NUOVO FABBRICATO

Il fabbricato costruito ex novo dalle fondamenta al tetto. Sono da considerare nuovi fabbricati anche quelli interamente ricostruiti.

8 - Trasporti

Tavola 8.1 - Movimento veicoli secondo la categoria

			2010														2011			
					2010							2011								
					Dic	Gen	Feb	Mar	Apr	Mag	Giu	Lug	Ago	Set	Ott	Nov	Dic	A	B	
			A	B															A	B
Mezzi di locomozione	2 ruote	Ciclomotori	168	4.913	11	11	5	10	16	23	34	33	18	25	10	9	11	205	5.003	
		Motoveicoli	680	7.576	15	22	23	58	100	92	75	55	54	35	18	15	22	569	7.833	
	Totale	848	12.489	26	33	28	68	116	115	109	88	72	60	28	24	33	774	12.836		
	4 ruote	Autoveicoli	3.184	35.919	187	256	305	290	278	287	205	163	254	232	255	255	188	2.968	36.035	
		Totale	3.184	35.919	187	256	305	290	278	287	205	163	254	232	255	255	188	2.968	36.035	
	Totale	4.032	48.408	213	289	333	358	394	402	314	251	326	292	283	279	221	3.742	48.871		
Mezzi di lavoro		Autobus	5	85	.	.	.	1	.	1	.	2	4	81		
		Motocarri	2	177	.	.	1	1	.	.	2	177	
		Autocarri	249	3.836	17	22	16	18	19	20	13	14	12	15	17	16	18	200	3.790	
		Rimorchi	56	1.607	4	3	4	5	3	7	9	9	3	4	3	3	4	57	1.626	
		Macchine Agricole	42	1.108	2	1	6	.	1	4	3	2	3	2	1	2	4	29	1.115	
		.	1	32	2	1	3	33	
	Totale	355	6.845	23	26	27	24	23	34	26	27	18	21	22	21	26	295	6.822		
	Totale	355	6.845	23	26	27	24	23	34	26	27	18	21	22	21	26	295	6.822		
Totale Generale		4.387	55.253	236	315	360	382	417	436	340	278	344	313	305	300	247	4.037	55.693		

Tavola 8.2 Movimento patenti di guida

		2009		2010		2010										2011				
						2010							2011							
						Dic	Gen	Feb	Mar	Apr	Mag	Giu	Lug	Ago	Set	Ott	Nov	Dic		
Rilascio	M	126	153	8	7	22	12	11	11	11	6	18	10	10	16	17	12	152		
	F	140	152	10	9	7	19	10	12	11	11	7	14	15	17	19	19	151		
	Totale	266	305	18	16	29	31	21	23	17	29	17	24	31	34	31	31	303		
Conversione	M	159	120	8	9	8	7	9	8	16	12	5	13	13	12	8	120			
	F	130	141	7	9	10	4	5	7	9	10	17	15	8	12	12	118			
	Totale	289	261	15	18	18	11	14	15	25	22	22	28	21	24	20	238			
Numero patenti in corso di validità	22.428	22.729	22.729	22.733	22.750	22.771	22.796	22.809	22.828	22.864	22.887	22.917	22.942	22.982	23.001	23.001				

Tavola 8.3 - Immatricolazioni di autoveicoli nuovi per marca

	2009		2010		2010												2011		
	Gasolio	Totali	Gasolio	Totali	2011												Gasolio	Totali	
					Dic	Gen	Feb	Mar	Apr	Mag	Giu	Lug	Ago	Set	Ott	Nov			Dic
Alfa Romeo	11	18	14	22	1	5	3	6	4	5	6	2	1	1	1	1	1	19	36
Audi	255	291	201	235	15	19	15	19	16	25	14	7	21	16	23	8	7	156	190
BMW	80	95	56	64	3	6	7	7	9	13	12	7	6	4	3	4	.	64	78
Chrysler	20	21	6	6	1	1	.	.	2	2
Citroen	22	36	33	42	1	.	2	1	4	4	5	2	2	4	3	1	.	18	28
Daewoo	4	5	1	2	1
Ferrari	.	13	.	7	.	.	1	.	.	.	3	4
Fiat	115	269	71	184	9	14	54	18	17	19	10	7	9	20	11	8	8	57	195
Ford	60	73	62	81	2	5	6	8	12	6	6	5	5	6	5	6	5	61	75
Honda	2	9	8	11	.	.	1	1	2	2	.	1	.	4	7
Hyundai	.	2	9	9	.	1	1	.	1	2	1	2	1	1	2	.	1	13	13
Jaguar	3	3	2	2
Jeep	.	.	1	2	1	2	.	1	4	4
Kia Motors	4	7	8	9	.	2	1	1	2	1	.	1	.	.	1	1	.	8	10
Lamborghini	.	2
Lancia	16	29	10	18	1	3	2	2	.	1	2	1	4	1	4	.	.	17	20
Land Rover	32	32	36	36	2	3	3	4	1	3	1	1	.	3	.	1	.	20	20
Maserati	.	5	.	6
Mazda	7	11	10	11	1	.	2	1	.	.	1	.	1	5	5
Mercedes	75	106	43	59	1	3	7	7	3	8	4	6	3	3	3	4	3	35	54
Mg Rover	.	1
Mini	15	25	3	8	1	2	4	3	3	12	13
Mitsubishi	5	6	2	4	.	2	1	.	5	4	5	1	2	1	6	2	.	28	29
Nissan	22	31	18	23	1	2	5	4	4	4	3	1	4	1	.	1	2	23	31
Opel	48	75	49	71	2	11	3	11	12	8	11	5	5	4	7	6	2	60	85
Peugeot	18	28	19	28	2	4	2	3	3	3	3	.	2	2	3	.	1	20	26
Porsche	6	44	11	31	2	1	1	.	3	3	3	1	1	2	1	.	1	17	17
Renault	60	78	42	58	3	2	2	4	5	4	4	4	4	6	4	2	3	35	44
Rolls-Royce	.	1
Saab	6	6	1	1	1
Seat	22	30	29	40	3	4	7	2	5	8	2	1	3	3	6	8	4	39	53
Smart	.	1	1	5	1	2	.	.	1	3
Subaru	15	20	8	16	1	4	1	1	.	1	.	1	1	1	1	2	1	7	14
Suzuki	50	94	47	95	10	16	19	10	11	8	3	1	11	14	4	15	3	36	115
Toyota/Lexus	46	72	42	69	1	2	4	10	10	8	4	5	6	4	4	3	3	40	63
Volkswagen	162	220	211	289	10	18	18	16	18	19	18	14	35	21	23	22	13	177	235
Volvo	19	20	23	24	1	.	1	1	2	2	2	.	1	.	.	1	1	11	11
Altre	29	53	33	52	1	3	4	6	10	6	4	8	9	4	4	4	2	48	64
Totale	1.229	1.832	1.109	1.619	74	130	173	143	161	167	127	83	138	126	128	104	65	1.038	1.545

Tavola 8.4 - Immatricolazioni di autoveicoli usati per marca

	2009		2010		2011												2011		
	Gasolio	Totali	Gasolio	Totali	2011												Gasolio	Totali	
					Dic	Gen	Feb	Mar	Apr	Mag	Giu	Lug	Ago	Set	Ott	Nov			Dic
Alfa Romeo	45	63	68	93	9	9	6	8	4	9	6	1	2	3	3	4	10	47	65
Audi	212	247	194	213	18	13	20	22	16	14	11	13	14	13	13	12	12	150	173
BMW	150	196	111	148	6	16	19	15	11	9	11	6	13	15	20	11	9	120	155
Chrysler	83	113	69	85	5	3	5	12	10	1	4	3	6	6	2	5	5	44	62
Citroen	15	25	18	32	2	4	1	3	.	3	.	3	4	2	5	1	5	16	31
Daewoo	.	2	1	4	1	1
Ferrari	.	13	.	5	.	.	.	1	3	1	2	2	1	.	10
Fiat	113	209	131	229	12	7	20	15	15	13	7	13	12	10	21	35	16	92	184
Ford	38	55	24	40	2	6	.	4	2	6	6	6	8	6	4	3	3	42	54
Honda	11	22	4	11	1	.	3	3	1	2	.	1	.	.	2	2	1	7	15
Hyundai	3	4	.	1	.	.	.	1	2	.	1	1	.	.	.	1	1	6	7
Jaguar	5	17	3	7	1	.	1	2	1	.	.	.	1	.	.	2	3	6	10
Jeep	4	5	1	3	.	1	1	1	.	.	.	1	4	4
Kia Motors	8	8	4	4	.	2	1	.	.	.	1	3	4
Lamborghini	.	2	.	6	1	1
Lancia	19	47	21	37	4	1	4	2	4	5	.	2	4	3	3	2	3	23	33
Land Rover	16	17	11	12	.	.	.	2	2	3	2	2	3	3	1	4	2	21	24
Lotus	.	1	.	1	1	1
Maserati	.	7	3	.	.	1	4
Mazda	4	9	2	4	.	1	1	.	.	1	.	.	.	3	3
Mercedes	61	81	55	78	5	7	5	9	6	.	3	1	9	5	8	2	6	45	61
Mg Rover	1	3	.	2
Mini	6	19	12	25	2	1	.	1	1	.	2	.	.	5	.	2	.	3	12
Mitsubishi	5	12	9	15	2	1	1	1	1	1	.	1	.	.	.	3	1	7	10
Nissan	10	17	14	19	2	3	2	2	2	1	1	1	.	1	2	1	2	10	18
Opel	36	55	20	44	1	10	4	4	4	1	1	4	.	3	4	1	2	17	38
Peugeot	10	24	21	36	4	3	2	7	1	.	4	1	3	4	1	2	3	12	31
Porsche	.	39	3	37	4	5	1	2	2	4	.	.	.	1	1	1	3	5	20
Renault	21	52	20	39	4	7	3	2	6	4	2	3	5	1	2	6	4	28	45
Rolls-Royce	.	.	.	1	1	1
Saab	3	9	1	1	1	1	1	.	.	2	3
Seat	7	9	6	11	.	1	1	1	1	2	.	.	.	1	.	1	1	7	9
Smart	4	32	4	15	1	2	3	4	1	2	.	1	1	1	1	5	1	3	22
Subaru	3	9	1	14	2	4	3	1	1	.	.	.	1	1	1	4	2	1	18
Suzuki	55	66	40	70	7	4	7	6	2	5	3	4	6	6	5	14	2	43	64
Toyota/Lexus	18	29	19	38	4	2	2	4	3	.	1	3	5	1	5	4	.	18	30
Volkswagen	136	166	126	151	10	9	12	10	9	22	8	8	13	11	21	20	19	135	162
Volvo	18	18	15	15	2	1	.	.	2	2	1	.	1	.	.	.	1	7	8
Altre	25	45	11	23	3	3	3	3	2	6	3	2	3	2	1	1	3	18	32
Totale	1.145	1.747	1.039	1.569	113	126	132	147	117	120	80	80	116	106	127	151	123	945	1.425

Tavola 8.5 - Immatricolazioni di autoveicoli per cilindrata

		2009		2010		2010 2011												2011		
						Dic	Gen	Feb	Mar	Apr	Mag	Giu	Lug	Ago	Set	Ott	Nov	Dic		
		Gasolio	Totali	Gasolio	Totali													Gasolio	Totali	
Nuove	fino a 500 cc	.	1	.	2
	da 501 a 900 cc	3	5	4	7	1	1	1	1	1	1	.	1	.	1	.	.	.	2	7
	da 901 a 1250 cc	97	310	89	306	18	43	64	33	36	34	21	12	27	34	29	21	12	99	366
	da 1251 a 1650 cc	175	398	267	449	22	33	49	35	49	51	46	32	53	33	35	28	18	279	462
	Da 1651 a 2000 cc	574	633	478	515	18	36	36	48	51	45	36	19	40	41	43	44	25	438	464
	Oltre 2000 cc	380	485	271	340	15	17	23	26	24	36	24	19	18	17	21	11	10	220	246
	Totale	1.229	1.832	1.109	1.619	74	130	173	143	161	167	127	83	138	126	128	104	65	1.038	1.545
Usate	fino a 500 cc	.	5	.	4	1	1	.	.	2
	da 501 a 900 cc	6	34	3	18	2	3	2	5	2	2	.	1	1	.	1	5	.	3	22
	da 901 a 1250 cc	69	210	90	229	11	15	23	20	15	21	11	17	15	16	25	39	18	85	235
	da 1251 a 1650 cc	78	222	129	292	29	24	29	25	26	28	19	21	26	25	28	35	35	188	321
	Da 1651 a 2000 cc	591	697	548	642	45	46	49	49	42	34	29	26	44	42	44	48	35	407	488
	Oltre 2000 cc	401	579	269	384	26	38	29	48	31	35	21	15	30	23	29	24	34	262	357
	Totale	1.145	1.747	1.039	1.569	113	126	132	147	117	120	80	80	116	106	127	151	123	945	1.425
Totale Generale	fino a 500 cc	.	6	.	6	1	1	.	.	2
	da 501 a 900 cc	9	39	7	25	3	4	3	6	3	3	.	2	1	1	1	5	.	5	29
	da 901 a 1250 cc	166	520	179	535	29	58	87	53	51	55	32	29	42	50	54	60	30	184	601
	da 1251 a 1650 cc	253	620	396	741	51	57	78	60	75	79	65	53	79	58	63	63	53	467	783
	Da 1651 a 2000 cc	1.165	1.330	1.026	1.157	63	82	85	97	93	79	65	45	84	83	87	92	60	845	952
	Oltre 2000 cc	781	1.064	540	724	41	55	52	74	55	71	45	34	48	40	50	35	44	482	603
	Totale	2.374	3.579	2.148	3.188	187	256	305	290	278	287	207	163	254	232	255	255	188	1.983	2.970

Glossario

AUTOBUS

L'autoveicolo stradale destinato al trasporto di persone, con più di 9 posti a sedere (incluso il conducente).

AUTOCARRO MERCI

L'autoveicolo rigido destinato, esclusivamente o prevalentemente, al trasporto di cose.

AUTOVEICOLO

Il veicolo stradale provvisto di un motore che costituisce il suo solo mezzo di propulsione, utilizzato normalmente per il trasporto di persone o merci o per la trazione di veicoli stradali.

CICLOMOTORE

Il veicolo stradale a due o tre ruote, dotato di motore di cilindrata inferiore a 50 cc e velocità massima consentita stabilita dalla normativa vigente.

CONVERSIONE

I titolari di patente in corso di validità, rilasciata da uno Stato estero, che abbiano acquisito la residenza anagrafica nella Repubblica di San Marino, possono ottenere, a richiesta e dietro consegna della patente, una patente delle stesse categorie per le quali è valida la patente senza sostenere l'esame di idoneità.

IMMATRICOLAZIONE

Viene effettuata sul Registro Immatricolazione Veicoli ed è il riepilogo delle informazioni di carattere tecnico e giuridico e costituisce la certificazione tecnica del veicolo e il suo stato giuridico.

MOTOCARRO

Il veicolo a motore a tre ruote destinato al trasporto di cose.

MOTOCICLO

Veicolo stradale a tre ruote, con o senza side-car, incluse le motociclette, oppure l'autoveicolo stradale a tre ruote. Sono inclusi tutti i veicoli di cilindrata uguale o superiore a 50 cc.

RILASCIO DELLA PATENTE DI GUIDA

Per condurre motocicli, tricicli, quadricicli non leggeri, autoveicoli, macchine agricole, macchine operatrici e carrelli, occorre aver conseguito la Patente di Guida rilasciata dall'Ufficio Registro Automezzi. Le Patenti di Guida sono distinte in categorie e consentono di guidare su strada i veicoli delle rispettive categorie (A, B, C, D, E).

RIMORCHIO

Il veicolo stradale destinato ad essere trainato da un autoveicolo stradale.

9 - PREZZI

Tavola 9.1 - Numeri indici dei prezzi al consumo a San Marino per le famiglie di operai e impiegati
Base Dicembre 2010=100

Capitoli	2011											
	Gen	Feb	Mar	Apr	Mag	Giu	Lug	Ago	Set	Ott	Nov	Dic
00 - Indice Generale	100,82	101,03	101,35	101,63	101,78	101,98	101,72	101,77	102,02	102,11	102,74	103,05
01 - Generi alimentari, bevande analcoliche	102,53	103,38	103,73	103,82	104,43	105,08	104,17	104,94	104,66	104,42	105,58	105,91
02 - Bevande alcoliche e tabacchi	100,33	100,42	100,64	100,81	100,84	102,26	102,78	104,00	102,56	103,17	103,97	103,93
03 - Abbigliamento e calzature	100,05	100,08	100,44	100,68	100,69	100,69	100,69	100,69	101,59	102,93	102,93	102,93
04 - Abitazione, acqua, energia elettrica	100,00	100,45	101,31	102,75	102,75	102,75	102,75	103,30	103,30	103,30	103,30	103,18
05 - Mobili, articoli e servizi per la casa	100,16	100,11	100,96	101,33	101,35	101,37	101,30	101,44	101,29	101,32	103,32	103,37
06 - Servizi sanitari e spese per la salute	100,00	100,00	99,98	99,98	99,98	99,98	100,29	100,29	100,30	100,30	100,30	100,30
07 - Trasporti	100,50	100,50	100,65	100,79	100,98	101,37	100,71	100,48	100,82	101,08	102,46	104,62
08 - Comunicazioni	100,00	100,00	99,93	99,93	99,93	99,65	99,65	97,18	97,18	97,18	96,47	80,90
09 - Ricreazione, spettacolo e cultura	100,58	100,70	100,08	100,32	100,34	100,59	101,24	100,70	102,09	101,85	101,77	103,98
10 - Istruzione	100,00	100,00	100,00	100,00	100,00	100,00	100,00	100,00	100,00	100,00	102,76	103,61
11 - Alberghi e pubblici esercizi	102,22	102,23	102,25	102,28	102,45	102,45	101,78	101,78	101,78	101,49	101,49	103,65
12 - Altri beni e servizi	100,24	100,31	101,29	101,39	101,37	101,35	101,31	101,27	102,11	102,13	102,41	102,49

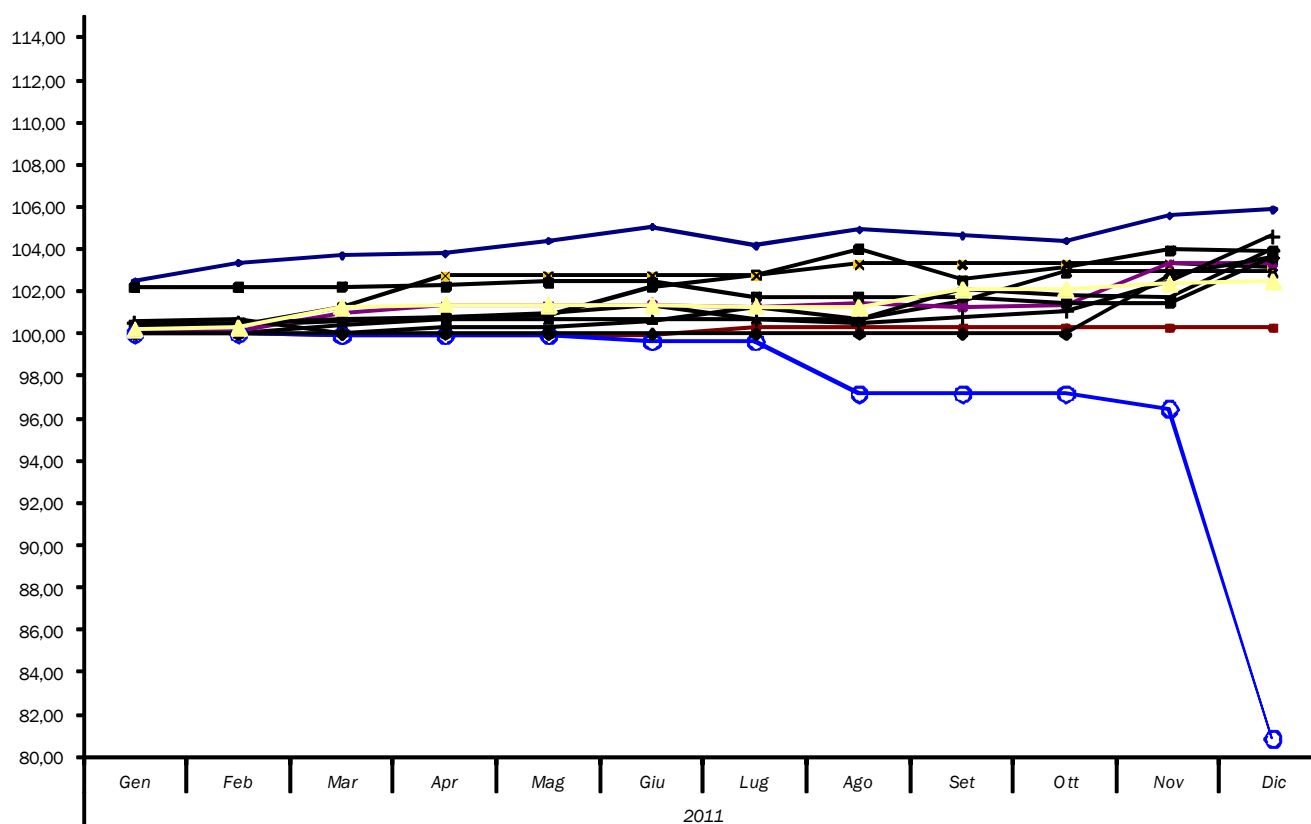

- 01 - Generi alimentari, bevande analcoliche
- 02 - Bevande alcoliche e tabacchi
- 03 - Abbigliamento e calzature
- 04 - Abitazione, acqua, energia elettrica
- 05 - Mobili, articoli e servizi per la casa
- 06 - Servizi sanitari e spese per la salute
- 07 - Trasporti
- 08 - Comunicazioni
- 09 - Ricreazione, spettacolo e cultura
- 10 - Istruzione
- 11 - Alberghi e pubblici esercizi
- 12 - Altri beni e servizi

Tavola 9.2 - Numeri indici dei prezzi al consumo a San Marino per le famiglie di operai e impiegati
Base Dicembre 2010=100

2011

Categorie	Gen	Feb	Mar	Apr	Mag	Giu	Lug	Ago	Set	Ott	Nov	Dic
1.11. Prodotti Alimentari	102,62	103,56	103,88	103,89	104,31	104,98	104,00	104,88	104,40	104,09	105,32	105,69
1.12. Bevande analcoliche	101,36	101,14	101,78	102,96	105,89	106,40	106,36	105,70	107,99	108,68	108,90	108,79
1.2.1. Bevande alcoliche	100,33	100,42	100,64	100,81	100,84	102,26	102,78	104,00	102,56	103,17	103,97	103,93
1.3.1. Abbigliamento	100,00	100,03	100,42	100,71	100,71	100,71	100,71	100,71	101,80	103,50	103,50	103,50
1.3.2. Calzature	100,22	100,26	100,52	100,56	100,59	100,60	100,60	100,60	100,84	100,84	100,84	100,84
1.4.1. Affitti reali per abitazione	100,00	100,00	100,00	104,51	104,51	104,51	104,51	104,51	104,51	104,51	104,51	104,51
1.4.3. Riparazione e manutenzione della casa	100,00	100,00	100,00	100,00	100,00	100,00	100,00	100,00	100,00	100,00	100,00	100,00
1.4.4. Fornitura acqua e servizi vari connessi all'abitazione	100,00	100,00	100,00	100,00	100,00	100,00	100,00	102,99	102,99	102,99	102,99	103,00
1.4.5. Energia elettrica, gas e altri combustibili	100,00	101,19	103,49	103,49	103,49	103,49	103,49	103,34	103,34	103,34	103,34	103,03
1.5.1. Mobili e arredi, tappeti e altri rivestimenti per pavimenti	100,18	100,22	101,48	101,60	101,61	101,63	101,63	101,63	101,63	101,63	105,70	105,70
1.5.2. Articoli tessili per la casa	100,00	100,00	100,00	102,98	102,98	102,98	102,98	102,98	102,98	102,98	104,57	104,57
1.5.3. Elettrodomestici e apparecchi per la casa	100,00	100,00	101,69	101,89	101,89	101,89	101,89	101,25	101,18	101,18	101,18	101,18
1.5.4. Cristalleria, stoviglie e utensili domestici	100,00	100,02	99,94	101,87	101,87	102,02	102,02	102,02	102,02	102,02	102,02	102,02
1.5.5. Utensili e attrezzature per la casa e il giardino	100,00	100,00	100,00	100,00	100,00	100,00	100,00	100,00	100,00	100,00	100,00	100,00
1.5.6. Beni e servizi per la manutenzione ordinaria della casa	100,30	100,03	100,42	100,46	100,49	100,49	100,24	101,04	100,52	100,61	101,09	101,25
1.6.1. Medicinali, prodotti farmaceutici, attrezzature e apparecchiature medicali	100,00	100,00	99,90	99,90	99,91	99,92	101,60	101,60	101,65	101,66	101,66	101,66
1.6.2. Servizi ambulatoriali	100,00	100,00	100,00	100,00	100,00	100,00	100,00	100,00	100,00	100,00	100,00	100,00
1.6.3. Servizi ospedalieri	100,00	100,00	100,00	100,00	100,00	100,00	100,00	100,00	100,00	100,00	100,00	100,00
1.7.1. Acquisto mezzi di trasporto	100,19	100,24	100,31	100,39	100,62	100,63	100,63	100,63	100,63	100,64	100,64	100,64
1.7.2. Spese di esercizio mezzi di trasporto	100,68	100,65	100,84	101,01	101,20	101,79	100,78	100,43	100,94	101,33	103,45	106,74
1.7.3. Servizi di trasporto	100,00	100,00	100,00	100,00	100,00	100,00	100,00	100,00	100,00	100,00	100,00	100,00
1.8.1. Servizi postali	100,00	100,00	100,00	100,00	100,00	100,00	100,00	100,00	100,00	100,00	100,00	100,00
1.8.2. Apparecchi telefonici e telefax	100,00	100,00	99,68	99,68	99,68	98,47	98,47	87,57	87,57	87,57	84,42	84,39
1.8.3. Servizi di telefonia e telefax	100,00	100,00	100,00	100,00	100,00	100,00	100,00	100,00	100,00	100,00	100,00	78,25
1.9.1. Apparecchi audio visivi, fotografici e informatici	100,00	100,00	99,83	100,90	100,72	100,72	100,72	98,79	98,79	98,79	99,34	99,92
1.9.2. Altri beni durevoli per ricreazione e cultura	100,00	100,00	100,00	100,00	100,00	100,00	100,00	100,00	100,00	100,00	100,00	100,00
1.9.3. Altri articoli e attrezzature per attività ricreative, giardinaggio e animali	100,56	100,70	99,54	99,58	99,67	100,11	100,07	97,37	97,89	98,20	98,80	98,62
1.9.4. Servizi ricreativi e culturali	100,00	100,00	100,00	100,00	100,00	100,00	100,00	100,00	102,64	102,64	102,77	102,77
1.9.5. Giornali, libri e articoli di cartoleria	100,00	100,00	100,00	100,00	100,00	100,00	100,00	100,00	100,76	100,76	100,76	100,76
1.9.6. Pacchetti vacanza	111,31	113,67	104,51	106,36	107,21	111,26	126,99	132,62	132,62	125,51	117,50	169,32
1.10.4. Istruzione universitaria	100,00	100,00	100,00	100,00	100,00	100,00	100,00	100,00	100,00	100,00	100,00	100,00
1.10.5. Corsi d'istruzione e di formazione	100,00	100,00	100,00	100,00	100,00	100,00	100,00	100,00	100,00	100,00	105,84	107,65
1.11.1. Servizi di ristorazione	102,76	102,78	102,80	102,83	102,84	102,84	102,84	102,84	102,84	102,84	102,84	105,29
1.11.2. Servizi di alloggio	99,32	99,32	99,32	99,32	100,36	100,36	96,05	96,05	96,05	94,23	94,23	94,91
1.12.1. Beni e servizi per la cura della persona	100,03	100,07	100,08	100,10	99,94	99,83	99,71	99,61	99,62	99,67	100,48	100,71
1.12.3. Effetti personali n.a.c.	100,00	100,00	105,84	105,93	105,93	105,93	105,93	105,93	111,33	111,32	111,32	111,32
1.12.4. Assistenza sociale	100,00	100,00	100,00	100,00	100,00	100,00	100,00	100,00	100,00	100,00	100,00	100,00
1.12.5. Assicurazioni	101,13	101,41	101,79	102,20	102,35	102,45	102,45	102,45	102,45	102,45	102,45	102,45
1.12.6. Servizi finanziari n.a.c.	100,00	100,00	100,00	100,00	100,00	100,00	100,00	100,00	100,00	100,00	100,00	100,00
1.12.7. Altri servizi n.a.c.	100,00	100,00	100,00	100,00	100,00	100,00	100,00	100,00	100,00	100,00	100,00	100,00

Andamento dell'Indice Generale dei prezzi a San Marino

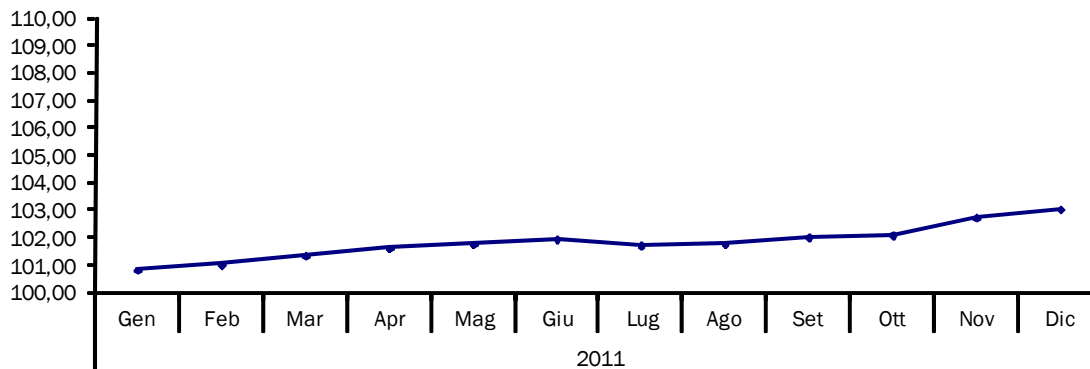

10 - Consumi

Tavola 10.1 - Macellazione Bestiame

	2009	2010	2011												2011	
			2010		2011											
			Dic	Gen	Feb	Mar	Apr	Mag	Giu	Lug	Ago	Set	Ott	Nov		Dic
Capi Vitelli	70	41	1	6	5	5	8	10	4	1	0	0	5	5	5	54
Peso Vitelli (Kg)	1.911	1.460	0	311	0	169	335	957	180	172	0	0	401	456	491	3.472
Capi Bovini Adulti	678	684	71	46	55	62	54	71	55	41	48	48	71	52	56	659
Peso Bovini Adulti (Kg)	194.845	203.355	21.205	13.585	17.139	19.355	16.707	21.626	17.104	12.542	14.404	14.690	21.488	15.792	16.586	201.018
Capi Ovini Lattanti	114	103	6	2	12	10	10	3	2	20	9	14	8	1	3	94
Peso Ovini Lattanti (Kg)	1.019	938	55	22	104	95	98	36	24	161	64	153	79	10	21	866
Capi Ovini Adulti	41	66	4	3	6	10	13	17	4	8	2	3	4	3	1	74
Peso Ovini Adulti (Kg)	736	1.267	60	46	110	178	236	281	83	20	28	49	60	72	25	1.186
Capi Suini	20	69	18	33	11	8	8	6	4	29	84	2	2	0	2	189
Peso Suini (Kg)	2.336	8.140	2.605	4.646	1.552	997	1.204	941	643	3.798	10.211	279	275	0	349	24.895
Totale Capi	923	963	100	90	89	95	93	107	69	99	143	67	90	61	67	1.070
Peso Totale (Kg)	200.846	215.160	23.925	18.610	18.905	20.794	18.580	23.841	18.034	16.693	24.707	15.171	22.303	16.330	17.472	231.436

Tavola 10.2 - Carne Macellata (in Kg)

	2009	2010	2011												2011	
			2010		2011											
			Dic	Gen	Feb	Mar	Apr	Mag	Giu	Lug	Ago	Set	Ott	Nov		Dic
Carne Fresca Import.
Macellazioni in territorio	200.846	215.160	23.925	18.610	18.905	20.794	18.580	23.841	18.034	16.693	24.707	15.171	22.303	16.330	17.472	231.436
Totale Generale	200.846	215.160	23.925	18.610	18.905	20.794	18.580	23.841	18.034	16.693	24.707	15.171	22.303	16.330	17.472	231.436

Tavola 10.3 - Latte e prodotti caseari controllati

	2009	2010	2011													
			2010		2011											
			Dic	Gen	Feb	Mar	Apr	Mag	Giu	Lug	Ago	Set	Ott	Nov	Dic	
Latte Pastorizzato (lt.)	611.559	598.691	54.430	49.332	47.145	54.247	48.848	50.118	47.358	46.621	47.415	49.425	49.952	46.038	50.745	587.241
Burro (Kg.)	8.856	9.028	1.051	718	766	1.019	774	639	586	593	687	728	921	924	1.031	9.386
Formaggi (Kg.)	56.487	55.732	5.612	4.460	4.505	5.280	4.818	4.917	4.242	4.155	4.305	4.367	4.934	4.872	5.220	56.074
Panna Pastorizzata	11.120	11.561	1.061	670	820	1.808	985	1.073	1.143	1.127	1.176	1.089	826	667	887	12.269
Yogurt (lt.)	13.508	12.014	952	972	936	1.166	1.028	1.138	949	978	1.177	1.175	1.140	1.013	1	11.669
Latte Sterile Import. (lt.)	723.144	719.860	63.904	54.374	45.862	61.616	56.152	57.612	52.586	52.202	57.559	62.093	53.054	67.539	54.858	675.506
Panna Sterile	101	130	24	10	19	14	14	14	10	5	5	19	10	24	19	163
Formaggio Grana (Kg.)	8.565	9.006	697	788	768	885	769	910	574	433	403	651	953	971	624	8.730
Yogurt in Vasetti	39.957	36.036	2.493	3.165	3.147	3.618	3.389	3.739	2.642	2.366	2.481	3.017	3.915	3.249	2.567	37.294
Produzione locale totale di Latte (lt.)	1.299.415	1.048.839	92.859	93.543	86.592	95.346	84.857	89.673	91.191	89.738	91.603	87.448	90.829	87.717	94.275	1.082.812

Glossario

CARNE FRESCA IMPORTATA

Il bestiame macellato fuori territorio che viene importato solo conseguentemente a controlli sanitari effettuati da parte del Servizio Veterinario del Servizio Igiene Ambientale.

LATTE E PRODOTTI CASEARI CONTROLLATI

Sono riportati i dati relativi ai prodotti lattiero - caseari della Centrale del Latte di San Marino.

MACELLAZIONI IN TERRITORIO

Sono riportati i dati relativi al bestiame macellato in territorio sammarinese (vitelli, bovini adulti, ovini lattanti e adulti, suini) a seguito di controlli sanitari effettuati dal Servizio Veterinario del Servizio Igiene Ambientale.

11 - Lavoro

Tavola 11.1 - Forze di Lavoro

		2009	2010													2011	
		media	media	2010	2011											media	
				Dic	Gen	Feb	Mar	Apr	Mag	Giu	Lug	Ago	Set	Ott	Nov	Dic	
Dipendenti	M	11.435	11.247	11.035	10.907	10.895	10.917	10.941	10.921	10.922	11.021	10.896	10.803	10.736	10.710	10.610	10.857
	F	8.648	8.709	8.437	8.520	8.562	8.673	8.677	8.742	8.727	8.790	8.698	8.642	8.638	8.655	8.393	8.643
	Totale	20.083	19.956	19.472	19.427	19.457	19.590	19.618	19.663	19.649	19.811	19.594	19.445	19.374	19.365	19.003	19.500
Indipendenti	M	1.396	1.358	1.354	1.353	1.358	1.354	1.359	1.353	1.356	1.317	1.331	1.338	1.339	1.347	1.342	1.346
	F	602	591	583	583	584	588	587	587	586	579	588	593	595	592	590	588
	Totale	1.998	1.949	1.937	1.936	1.942	1.942	1.946	1.940	1.942	1.896	1.919	1.931	1.934	1.939	1.932	1.934
Disoccupati	M	272	282	270	308	326	278	265	266	235	253	331	323	353	370	384	308
	F	456	526	708	576	664	508	545	504	545	560	631	596	602	596	731	588
	Totale	728	808	978	884	990	786	810	770	780	813	962	919	955	966	1.115	896
Totale Generale	M	13.103	12.887	12.659	12.568	12.579	12.549	12.565	12.540	12.513	12.591	12.558	12.464	12.428	12.427	12.336	12.511
	F	9.706	9.826	9.728	9.679	9.810	9.769	9.809	9.833	9.858	9.929	9.917	9.831	9.835	9.843	9.714	9.819
	Totale	22.809	22.713	22.387	22.247	22.389	22.318	22.374	22.373	22.371	22.520	22.475	22.295	22.263	22.270	22.050	22.330

Tavola 11.2 - Lavoratori per fascia di età (Dicembre 2011)

		Dipendenti Privati		Dipendenti Pubblici		Indipendenti		Totale	
		persone	%	persone	%	persone	%	persone	%
Da 16 a 18 anni	M	33	0,22	2	0,05	.	.	35	0,17
	F	18	0,12	1	0,03	.	.	19	0,09
	Totale	51	0,34	3	0,08	.	.	54	0,26
Da 19 a 25 anni	M	543	3,62	33	0,83	21	1,09	597	2,85
	F	381	2,54	31	0,78	10	0,52	422	2,02
	Totale	924	6,16	64	1,60	31	1,60	1.019	4,87
Da 26 a 30 anni	M	850	5,66	63	1,58	60	3,11	973	4,65
	F	666	4,44	100	2,50	27	1,40	793	3,79
	Totale	1.516	10,10	163	4,08	87	4,50	1.766	8,44
Da 31 a 40 anni	M	2.917	19,44	333	8,33	332	17,18	3.582	17,11
	F	2.080	13,86	507	12,68	167	8,64	2.754	13,16
	Totale	4.997	33,30	840	21,02	499	25,83	6.336	30,27
Da 41 a 50 anni	M	3.120	20,79	617	15,44	519	26,86	4.256	20,33
	F	1.891	12,60	900	22,52	231	11,96	3.022	14,44
	Totale	5.011	33,39	1.517	37,95	750	38,82	7.278	34,76
Oltre 50 anni	M	1.493	9,95	606	15,16	410	21,22	2.509	11,98
	F	1.014	6,76	804	20,12	155	8,02	1.973	9,42
	Totale	2.507	16,71	1.410	35,28	565	29,24	4.482	21,41
Totale Generale	M	8.956	59,68	1.654	41,38	1.342	69,46	11.952	57,09
	F	6.050	40,32	2.343	58,62	590	30,54	8.983	42,91
	Totale	15.006	100,00	3.997	100,00	1.932	100,00	20.935	100,00

Tavola 11.3 - Lavoratori Indipendenti per Ramo di attività economica

		2009		2010													2011		
		media		media		2010	2011												media
				Dic	Gen	Feb	Mar	Apr	Mag	Giu	Lug	Ago	Set	Ott	Nov	Dic			
Agricoltura	M	30	29	29	29	30	29	29	29	29	29	28	28	28	28	28	29		
	F	17	15	15	15	15	15	15	15	15	15	15	15	15	14	14	15		
	Totale	47	44	44	44	45	44	44	44	44	44	43	43	43	42	42	44		
Industrie manifatturiere	M	146	137	137	134	134	134	134	134	135	126	131	132	130	130	128	132		
	F	26	26	25	24	25	25	25	24	23	24	25	25	25	25	24	25		
	Totale	172	163	162	158	159	159	159	158	158	150	156	157	155	155	152	157		
Costruzioni e impianti	M	230	220	221	222	220	218	220	218	217	210	211	211	210	216	213	216		
	F	5	5	6	5	4	4	4	4	4	4	4	4	4	4	4	4		
	Totale	235	225	227	227	224	222	224	222	221	214	215	215	214	220	217	220		
Commercio	M	381	367	363	363	366	365	366	362	361	349	357	357	360	362	361	361		
	F	273	258	255	253	257	257	256	258	256	254	255	258	257	255	254	256		
	Totale	654	625	618	616	623	622	622	620	617	603	612	615	617	617	615	617		
Alberghi e ristoranti	M	6	6	7	7	7	7	7	7	7	8	8	8	8	8	8	8		
	F	5	5	4	4	4	4	4	4	4	4	4	4	4	4	4	4		
	Totale	11	11	11	11	11	11	11	11	11	12	12	12	12	12	12	12		
Trasporti e comunicazioni	M	57	59	60	59	59	60	58	57	59	54	56	58	58	57	59	58		
	F	4	4	4	4	4	4	4	4	4	4	4	4	4	4	4	4		
	Totale	61	63	64	63	63	64	62	61	63	58	60	62	62	61	63	62		
Attività finanziarie	M	7	6	6	6	6	6	6	6	6	6	6	6	6	6	6	6		
	F	2	2	2	2	2	2	2	2	2	2	2	2	2	2	2	2		
	Totale	9	8	8	8	8	8	8	8	8	8	8	8	8	8	8	8		
Attività immobiliari, informatica, servizi alle imprese	M	456	458	456	457	460	460	464	465	467	463	462	463	464	465	464	463		
	F	154	159	158	159	157	159	160	159	161	157	159	161	161	162	162	160		
	Totale	610	617	614	616	617	619	624	624	628	620	621	624	625	627	626	623		
Istruzione	M	3	3	3	3	3	3	3	3	3	3	3	3	3	3	3	3		
	F	1	1	1	1	1	1	1	1	1	1	1	1	1	1	1	1		
	Totale	4	4	4	4	4	4	4	4	4	4	4	4	4	4	4	4		
Sanità e assistenza sociale	M	26	24	23	24	23	24	24	24	24	23	23	24	24	24	24	24		
	F	27	28	26	27	27	27	27	27	26	26	28	28	30	30	30	28		
	Totale	53	52	49	51	50	51	51	51	50	49	51	52	54	54	54	52		
Altri servizi	M	54	50	49	49	50	48	48	48	48	46	46	48	48	48	48	48		
	F	89	87	87	88	87	89	88	88	89	87	90	90	91	90	90	89		
	Totale	143	137	136	137	137	137	136	136	137	133	136	138	139	138	138	137		
Non specificato	M	5		
	F	3	.	.	1	1	1	1	1	1	1	1	1	1	1	1	1		
	Totale	8	.	.	1	1	1	1	1	1	1	1	1	1	1	1	1		
Totale Generale	M	1.401	1.359	1.354	1.353	1.358	1.354	1.359	1.353	1.356	1.317	1.331	1.338	1.339	1.347	1.342	1.348		
	F	606	590	583	583	584	588	587	587	586	579	588	593	595	592	590	589		
	Totale	2.007	1.949	1.937	1.936	1.942	1.942	1.946	1.940	1.942	1.896	1.919	1.931	1.934	1.939	1.932	1.937		

Tavola 11.4 - Lavoratori Indipendenti (che esercitano l'attività in modo prevalente)

		2009		2010													2011		
		media		media		2010	2011												media
				Dic	Gen	Feb	Mar	Apr	Mag	Giu	Lug	Ago	Set	Ott	Nov	Dic			
Imprenditori Agricoli	M	23	23	23	23	23	22	22	22	22	21	20	20	20	20	21			
	F	16	14	14	14	14	14	14	14	14	14	14	14	13	13	14			
	Totale	39	37	37	37	37	36	36	36	36	35	34	34	33	33	35			
Industriali	M	124	124	129	130	130	131	135	135	134	123	126	128	130	130	129	130		
	F	47	50	52	50	48	48	47	47	45	43	46	46	47	47	47	47		
	Totale	171	174	181	180	178	179	182	182	179	166	172	174	177	177	176	177		
Artigiani	M	482	460	459	453	453	452	451	447	451	430	439	443	440	447	443	446		
	F	100	100	99	99	99	101	101	99	99	96	97	98	98	97	96	98		
	Totale	582	560	558	552	552	553	552	546	550	526	536	541	538	544	539	544		
Commercianti	M	242	232	229	231	230	230	231	227	227	219	224	224	224	226	227	227		
	F	256	244	240	237	240	240	239	240	238	237	238	241	240	238	237	239		
	Totale	498	476	469	468	470	470	470	467	465	456	462	465	464	464	464	466		
Liberi Professionisti	M	525	520	514	516	522	519	520	522	522	523	521	523	525	524	523	522		
	F	184	183	178	183	183	185	186	187	190	189	193	194	196	197	197	190		
	Totale	709	703	692	699	705	704	706	709	712	712	714	717	721	721	720	712		
Totale Generale	M	1.396	1.359	1.354	1.353	1.358	1.354	1.359	1.353	1.356	1.317	1.331	1.338	1.339	1.347	1.342	1.346		
	F	603	591	583	583	584	588	587	587	586	579	588	593	595	592	590	588		
	Totale	1.999	1.950	1.937	1.936	1.942	1.942	1.946	1.940	1.942	1.896	1.919	1.931	1.934	1.939	1.932	1.934		

Tavola 11.5 - Lavoratori dipendenti del Settore Privato per ramo di attività economica

		2009		2010												2011		
		<i>media</i>		<i>media</i>		2010	2011											<i>media</i>
						Dic	Gen	Feb	Mar	Apr	Mag	Giu	Lug	Ago	Set	Ott	Nov	Dic
Agricoltura	M	24	24	18	20	25	28	27	26	28	28	23	25	19	17	21	24	
	F	4	7	6	6	6	6	6	6	5	5	6	6	6	5	6	6	
	Totale	28	31	24	26	31	34	33	32	33	33	29	31	25	22	27	30	
Industrie manifatturiere	M	4.282	4.130	4.089	4.053	4.035	4.042	4.033	4.026	4.015	4.039	3.983	3.962	3.969	3.948	3.918	4.002	
	F	1.675	1.607	1.543	1.512	1.504	1.508	1.496	1.501	1.500	1.510	1.468	1.449	1.444	1.444	1.436	1.481	
	Totale	5.957	5.737	5.632	5.565	5.539	5.550	5.529	5.527	5.515	5.549	5.451	5.411	5.413	5.392	5.354	5.483	
Costruzioni e impianti	M	1.305	1.253	1.199	1.177	1.174	1.161	1.154	1.132	1.132	1.146	1.114	1.106	1.084	1.069	1.053	1.125	
	F	134	121	113	113	115	113	111	108	108	111	113	121	119	120	118	114	
	Totale	1.439	1.374	1.312	1.290	1.289	1.274	1.265	1.240	1.240	1.257	1.227	1.227	1.203	1.189	1.171	1.239	
Commercio	M	1.536	1.554	1.508	1.462	1.462	1.498	1.528	1.534	1.542	1.598	1.586	1.552	1.533	1.518	1.506	1.527	
	F	1.522	1.533	1.472	1.427	1.425	1.508	1.569	1.593	1.609	1.687	1.695	1.627	1.568	1.524	1.493	1.560	
	Totale	3.058	3.087	2.980	2.889	2.887	3.006	3.097	3.127	3.151	3.285	3.281	3.179	3.101	3.042	2.999	3.087	
Alberghi e ristoranti	M	82	76	74	69	76	79	91	96	102	114	114	108	105	99	99	96	
	F	138	134	132	130	138	142	148	149	154	163	163	160	152	147	143	149	
	Totale	220	210	206	199	214	221	239	245	256	277	277	268	257	246	242	245	
Trasporti e comunicazioni	M	332	351	331	333	330	325	323	323	315	318	316	314	311	317	316	320	
	F	228	250	241	240	242	239	235	239	235	233	227	225	228	230	231	234	
	Totale	560	601	572	573	572	564	558	562	550	551	543	539	539	547	547	554	
Attività finanziarie	M	553	563	557	552	553	550	548	547	541	539	538	538	537	533	529	542	
	F	486	509	498	495	493	490	488	486	483	481	481	482	485	481	481	486	
	Totale	1.039	1.072	1.055	1.047	1.046	1.040	1.036	1.033	1.024	1.020	1.019	1.020	1.022	1.014	1.010	1.028	
Attività immobiliari, informatica, servizi alle imprese	M	1.275	1.263	1.252	1.247	1.237	1.235	1.219	1.226	1.223	1.230	1.210	1.198	1.188	1.210	1.188	1.218	
	F	1.114	1.082	1.060	1.053	1.056	1.062	1.057	1.085	1.075	1.087	1.074	1.055	1.069	1.086	1.073	1.069	
	Totale	2.389	2.345	2.312	2.300	2.293	2.297	2.276	2.311	2.298	2.317	2.284	2.253	2.257	2.296	2.261	2.287	
Istruzione	M	20	20	22	22	22	22	22	22	22	22	22	22	22	22	22	22	
	F	20	23	26	26	26	26	26	26	26	26	26	26	27	27	27	26	
	Totale	40	43	48	48	48	48	48	48	48	48	48	48	49	49	49	48	
Sanità e assistenza sociale	M	31	37	37	37	39	39	40	41	41	44	44	46	44	44	46	42	
	F	122	154	178	178	180	179	179	179	181	178	176	179	182	184	181	180	
	Totale	153	191	215	215	219	218	219	220	222	222	220	225	226	228	227	222	
Altri servizi	M	269	263	256	251	258	258	269	273	272	257	272	266	261	264	258	263	
	F	748	808	837	867	876	887	860	871	857	811	820	828	856	890	861	857	
	Totale	1.017	1.071	1.093	1.118	1.134	1.145	1.129	1.144	1.129	1.068	1.092	1.094	1.117	1.154	1.119	1.120	
Non specificato	M	3	
	F	1	1	
	Totale	4	1	
Totale Generale	M	9.712	9.534	9.343	9.223	9.211	9.237	9.254	9.246	9.233	9.335	9.222	9.137	9.073	9.041	8.956	9.181	
	F	6.192	6.229	6.106	6.047	6.061	6.160	6.175	6.243	6.233	6.292	6.249	6.158	6.136	6.138	6.050	6.162	
	Totale	15.904	15.763	15.449	15.270	15.272	15.397	15.429	15.489	15.466	15.627	15.471	15.295	15.209	15.179	15.006	15.343	

Tavola 11.6 - Lavoratori dipendenti del Settore Pubblico allargato per Ente di appartenenza

		2009	2010													2011		
		media	media	2010	2011													media
				Dic	Gen	Feb	Mar	Apr	Mag	Giu	Lug	Ago	Set	Ott	Nov	Dic		
Pubblica Amministrazione	M	755	755	737	748	747	740	746	740	735	738	730	731	727	731	710	735	
	F	1.619	1.635	1.478	1.640	1.655	1.660	1.654	1.651	1.639	1.637	1.583	1.622	1.633	1.656	1.474	1.625	
	Totale	2.374	2.390	2.215	2.388	2.402	2.400	2.400	2.391	2.374	2.375	2.313	2.353	2.360	2.387	2.184	2.360	
Istituto per la Sicurezza Sociale	M	326	324	327	313	313	316	317	315	326	322	323	324	329	330	338	322	
	F	710	720	721	704	714	721	717	719	724	729	733	737	742	734	740	726	
	Totale	1.036	1.044	1.048	1.017	1.027	1.037	1.034	1.034	1.050	1.051	1.056	1.061	1.071	1.064	1.078	1.048	
Azienda Autonoma di Produzione	M	398	395	393	394	393	391	388	386	388	386	381	378	377	379	377	385	
	F	42	45	49	48	50	50	49	49	51	51	52	45	48	47	48	49	
	Totale	440	440	442	442	443	441	437	435	439	437	433	423	425	426	425	434	
Azienda Autonoma per i Servizi	M	211	205	200	195	196	198	200	197	202	202	203	196	193	192	192	197	
	F	27	25	25	26	26	26	27	26	25	26	26	25	25	25	26	26	
	Totale	238	230	225	221	222	224	227	223	227	228	229	221	218	217	218	223	
Azienda Autonoma Filatelica Numismatica	M	15	13	14	13	14	14	14	15	16	16	15	15	15	15	15	15	
	F	22	21	22	21	22	22	21	20	20	20	20	20	19	19	19	20	
	Totale	37	34	36	34	36	36	35	35	36	36	35	35	34	34	34	35	
Università degli Studi	M	9	12	11	11	11	11	11	11	11	11	11	11	11	11	11	11	
	F	31	32	32	30	30	30	30	30	31	31	31	31	31	32	32	31	
	Totale	40	44	43	41	41	41	41	41	42	42	42	42	42	43	43	42	
Centrale del Latte	M	10	10	10	10	10	10	11	11	11	11	11	11	11	11	11	11	
	F	5	4	4	4	4	4	4	4	4	4	4	4	4	4	4	4	
	Totale	15	14	14	14	14	14	15	15	15	15	15	15	15	15	15	15	
Totale Generale	M	1.724	1.714	1.692	1.684	1.684	1.680	1.687	1.675	1.689	1.686	1.674	1.666	1.663	1.669	1.654	1.676	
	F	2.456	2.482	2.331	2.473	2.501	2.513	2.502	2.499	2.494	2.498	2.449	2.484	2.502	2.517	2.343	2.481	
	Totale	4.180	4.196	4.023	4.157	4.185	4.193	4.189	4.174	4.183	4.184	4.123	4.150	4.165	4.186	3.997	4.157	

Tavola 11.7 - Lavoratori Dipendenti Privati per Qualifica

		2009	2010													2011		
		media	media	2010	2011													media
				Dic	Gen	Feb	Mar	Apr	Mag	Giu	Lug	Ago	Set	Ott	Nov	Dic		
Dirigenti e assimilati	M	257	255	260	255	256	254	255	258	259	261	260	255	255	253	253	256	
	F	37	42	43	45	44	44	44	44	43	43	43	44	44	44	44	44	
	Totale	294	297	303	300	300	298	299	302	302	304	303	299	299	297	297	300	
Responsabili ed esperti di settore	M	763	754	726	722	723	720	716	713	706	705	702	699	698	695	689	707	
	F	350	336	322	319	319	317	316	318	317	317	315	312	314	314	311	316	
	Totale	1.113	1.090	1.048	1.041	1.042	1.037	1.032	1.031	1.023	1.022	1.017	1.011	1.012	1.009	1.000	1.023	
Impiegati specializzati e tecnici	M	1.805	1.775	1.734	1.738	1.732	1.719	1.717	1.709	1.698	1.688	1.680	1.686	1.676	1.680	1.668	1.699	
	F	1.747	1.733	1.698	1.693	1.692	1.687	1.671	1.670	1.662	1.662	1.651	1.643	1.635	1.636	1.628	1.661	
	Totale	3.552	3.508	3.432	3.431	3.424	3.406	3.388	3.379	3.360	3.350	3.331	3.329	3.311	3.316	3.296	3.360	
Impiegati operativi	M	989	989	1.004	987	986	986	982	979	979	979	980	984	981	990	988	983	
	F	1.399	1.403	1.386	1.374	1.384	1.392	1.397	1.403	1.391	1.406	1.388	1.384	1.400	1.415	1.402	1.395	
	Totale	2.388	2.392	2.390	2.361	2.370	2.378	2.379	2.382	2.370	2.385	2.368	2.368	2.381	2.405	2.390	2.378	
Operai caporeparto	M	83	79	76	72	73	79	82	78	78	78	78	78	78	76	75	77	
	F	8	7	8	8	8	8	8	8	8	8	8	8	8	7	8	8	
	Totale	91	86	84	80	81	87	90	86	86	86	86	86	86	83	83	85	
Operai specializzati e tecnici	M	2.863	2.774	2.707	2.683	2.679	2.656	2.647	2.635	2.636	2.628	2.597	2.593	2.580	2.571	2.556	2.622	
	F	349	335	326	324	328	331	333	337	337	339	332	328	329	324	318	330	
	Totale	3.212	3.109	3.033	3.007	3.007	2.987	2.980	2.972	2.973	2.967	2.929	2.921	2.909	2.895	2.874	2.952	
Operai qualificati	M	1.773	1.721	1.675	1.645	1.632	1.645	1.635	1.642	1.638	1.646	1.620	1.621	1.619	1.614	1.594	1.629	
	F	906	902	895	876	876	882	882	889	886	887	876	883	880	857	851	877	
	Totale	2.679	2.623	2.570	2.521	2.508	2.527	2.517	2.531	2.524	2.533	2.496	2.504	2.499	2.471	2.445	2.506	
Operai generici e commessi	M	1.170	1.175	1.149	1.108	1.117	1.168	1.207	1.221	1.228	1.336	1.291	1.209	1.173	1.148	1.119	1.194	
	F	1.387	1.460	1.413	1.395	1.398	1.487	1.512	1.562	1.578	1.625	1.630	1.549	1.519	1.526	1.469	1.521	
	Totale	2.557	2.635	2.562	2.503	2.515	2.655	2.719	2.783	2.806	2.961	2.921	2.758	2.692	2.674	2.588	2.715	
Altri	M	9	13	12	13	13	10	13	11	11	14	14	12	13	14	14	12	
	F	11	11	15	13	12	12	12	12	11	5	6	7	7	15	19	11	
	Totale	20	24	27	26	25	22	25	23	22	19	20	19	20	29	33	23	
Totale Generale	M	9.712	9.535	9.343	9.223	9.211	9.237	9.254	9.246	9.233	9.335	9.222	9.137	9.073	9.041	8.956	9.179	
	F	6.194	6.229	6.106	6.047	6.061	6.160	6.175	6.243	6.233	6.292	6.249	6.158	6.136	6.138	6.050	6.163	
	Totale	15.906	15.764	15.449	15.270	15.272	15.397	15.429	15.489	15.466	15.627	15.471	15.295	15.209	15.179	15.006	15.342	

Tavola 11.8 - Lavoratori dipendenti Privati per qualifica e ramo di attività economica (Dicembre 2011)

		Agricoltura	Industrie manifatturiere	Costruzioni e impianti	Commercio	Alberghi e ristoranti	Trasporti e comunicazioni	Attività finanziarie	Attività immobiliari, informatica, servizi alle imprese	Istruzione	Sanità e assistenza sociale	Altri servizi	Totale
Dirigenti e assimilati	M	.	77	6	29	3	11	88	34	.	1	4	253
	F	.	12	1	3	.	3	13	11	.	1	.	44
	Totale	.	89	7	32	3	14	101	45	.	2	4	297
Responsabili ed esperti di settore	M	1	328	29	87	3	29	20	147	.	10	35	689
	F	.	93	7	53	2	31	20	70	.	6	29	311
	Totale	1	421	36	140	5	60	40	217	.	16	64	1.000
Impiegati specializzati e tecnici	M	1	693	51	247	4	116	82	370	.	18	86	1.668
	F	1	470	63	266	5	105	130	449	3	60	76	1.628
	Totale	2	1.163	114	513	9	221	212	819	3	78	162	3.296
Impiegati operativi	M	.	157	20	124	6	62	313	206	21	11	68	988
	F	1	251	40	189	12	84	309	317	24	81	94	1.402
	Totale	1	408	60	313	18	146	622	523	45	92	162	2.390
Operai caporeparto	M	.	37	13	12	1	3	.	9	.	.	.	75
	F	.	.	.	5	1	1	.	1	.	.	.	8
	Totale	.	37	13	17	2	4	.	10	.	.	.	83
Operai specializzati e tecnici	M	4	1.488	539	355	12	28	1	116	1	1	11	2.556
	F	.	151	1	112	12	1	1	17	.	4	19	318
	Totale	4	1.639	540	467	24	29	2	133	1	5	30	2.874
Operai qualificati	M	.	783	252	357	23	58	2	97	.	3	19	1.594
	F	.	296	2	414	39	3	.	22	.	6	69	851
	Totale	.	1.079	254	771	62	61	2	119	.	9	88	2.445
Operai generici e commessi	M	15	354	143	294	47	8	13	208	.	2	35	1.119
	F	4	162	4	450	72	3	5	185	.	21	563	1.469
	Totale	19	516	147	744	119	11	18	393	.	23	598	2.588
Altri	M	.	1	.	1	.	1	10	1	.	.	.	14
	F	.	1	.	1	.	.	3	1	.	2	11	19
	Totale	.	2	.	2	.	1	13	2	.	2	11	33
Totale Generale	M	21	3.918	1.053	1.506	99	316	529	1.188	22	46	258	8.956
	F	6	1.436	118	1.493	143	231	481	1.073	27	181	861	6.050
	Totale	27	5.354	1.171	2.999	242	547	1.010	2.261	49	227	1.119	15.006

Tavola 11.9 - Lavoratori dipendenti Pubblici per qualifica

		2009	2010													2011		
		media	media	2010	2011													media
				Dic	Gen	Feb	Mar	Apr	Mag	Giu	Lug	Ago	Set	Ott	Nov	Dic		
Dirigenti e assimilati	M	46	53	54	52	51	49	49	50	49	49	49	49	49	49	50	50	
	F	33	34	33	33	33	33	33	33	33	33	33	34	33	33	33	33	
	Totale	79	87	87	85	84	82	82	83	82	82	82	83	82	82	83	83	
Responsabili ed esperti di settore	M	340	335	337	328	328	329	328	325	328	324	322	322	326	328	333	327	
	F	585	599	608	605	610	616	614	615	609	608	604	605	614	614	610	610	
	Totale	925	934	945	933	938	945	942	940	937	932	926	927	940	942	943	937	
Impiegati specializzati e tecnici	M	339	360	361	358	358	358	357	359	377	375	373	361	361	362	361	363	
	F	788	800	736	761	777	785	778	783	888	878	838	781	788	804	760	802	
	Totale	1.127	1.160	1.097	1.119	1.135	1.143	1.135	1.142	1.265	1.253	1.211	1.142	1.149	1.166	1.121	1.165	
Impiegati operativi	M	240	230	219	223	223	224	232	228	231	233	234	228	222	221	220	227	
	F	469	469	450	465	463	464	465	463	466	465	464	465	468	466	449	464	
	Totale	709	699	669	688	686	688	697	691	697	698	698	693	690	687	669	691	
Operai caporeparto	M	33	33	33	33	33	33	33	33	33	33	33	33	33	33	33	33	
	Totale	33	33	33	33	33	33	33	33	33	33	33	33	33	33	33	33	
Operai specializzati e tecnici	M	446	440	437	432	430	426	424	422	420	421	417	414	414	416	411	421	
	F	247	257	245	267	271	270	270	269	247	249	249	263	265	265	242	261	
	Totale	693	697	682	699	701	696	694	691	667	670	666	677	679	681	653	682	
Operai qualificati	M	140	132	120	126	126	124	126	123	119	119	118	128	129	131	119	124	
	F	201	183	140	205	207	205	204	201	136	150	144	198	196	197	133	181	
	Totale	341	315	260	331	333	329	330	324	255	269	262	326	325	328	252	305	
Operai generici e commessi	M	111	113	112	117	119	121	122	120	117	117	114	115	113	114	112	117	
	F	120	123	104	125	127	127	125	122	100	101	100	123	122	122	99	116	
	Totale	231	236	216	242	246	248	247	242	217	218	214	238	235	236	211	233	
Altri	M	29	18	19	15	16	16	16	15	15	15	14	16	16	15	15	15	
	F	13	18	15	12	13	13	13	13	15	14	17	15	16	16	17	15	
	Totale	42	36	34	27	29	29	29	28	30	29	31	31	32	31	32	30	
Totale Generale	M	1.724	1.714	1.692	1.684	1.684	1.680	1.687	1.675	1.689	1.686	1.674	1.666	1.663	1.669	1.654	1.677	
	F	2.456	2.483	2.331	2.473	2.501	2.513	2.502	2.499	2.494	2.498	2.449	2.484	2.502	2.517	2.343	2.482	
	Totale	4.180	4.197	4.023	4.157	4.185	4.193	4.189	4.174	4.183	4.184	4.123	4.150	4.165	4.186	3.997	4.159	

Tavola 11.10 - Lavoratori dipendenti Pubblici per qualifica ed Ente di appartenenza (Dicembre 2011)

		Pubblica Amministrazione	Istituto Sicurezza Sociale	A.A.S.P.	A.A.S.S.	A.A.S.F.N.	Università degli Studi	Centrale del Latte	Totale
Dirigenti e assimilati	M	36	6	2	3	1	1	1	50
	F	29	1	1	.	.	2	.	33
	Totale	65	7	3	3	1	3	1	83
Responsabili ed esperti di settore	M	162	158	3	8	.	1	1	333
	F	429	169	1	3	2	6	.	610
	Totale	591	327	4	11	2	7	1	943
Impiegati specializzati e tecnici	M	231	84	19	23	3	1	.	361
	F	431	300	4	5	5	14	1	760
	Totale	662	384	23	28	8	15	1	1.121
Impiegati operativi	M	118	40	.	56	6	.	.	220
	F	247	175	9	9	7	.	2	449
	Totale	365	215	9	65	13	.	2	669
Operai caporeparto	M	.	.	33	33
	Totale	.	.	33	33
Operai specializzati e tecnici	M	81	25	205	90	3	2	5	411
	F	186	25	21	2	4	4	.	242
	Totale	267	50	226	92	7	6	5	653
Operai qualificati	M	56	13	41	3	1	2	3	119
	F	84	41	1	3	1	2	1	133
	Totale	140	54	42	6	2	4	4	252
Operai generici e commessi	M	21	9	74	6	.	1	1	112
	F	60	22	11	3	.	3	.	99
	Totale	81	31	85	9	.	4	1	211
Altri	M	5	3	.	3	1	3	.	15
	F	8	7	.	1	.	1	.	17
	Totale	13	10	.	4	1	4	.	32
Totale Generale	M	710	338	377	192	15	11	11	1.654
	F	1.474	740	48	26	19	32	4	2.343
	Totale	2.184	1.078	425	218	34	43	15	3.997

Tavola 11.11 - Lavoratori dipendenti Privati per qualifica e posizione anagrafica (Dicembre 2011)

		Residenti	Soggiornanti	Frontalieri	Sammarinesi residenti all'estero	Totale
Dirigenti e assimilati	M	145	6	99	3	253
	F	31	.	13	.	44
	Totale	176	6	112	3	297
Responsabili ed esperti di settore	M	363	10	314	2	689
	F	224	4	82	1	311
	Totale	587	14	396	3	1.000
Impiegati specializzati e tecnici	M	882	15	765	6	1.668
	F	1.202	21	382	23	1.628
	Totale	2.084	36	1.147	29	3.296
Impiegati operativi	M	701	12	266	9	988
	F	1.130	23	216	33	1.402
	Totale	1.831	35	482	42	2.390
Operai caporeparto	M	49	.	26	.	75
	F	3	1	4	.	8
	Totale	52	1	30	.	83
Operai specializzati e tecnici	M	1.189	29	1.325	13	2.556
	F	239	2	69	8	318
	Totale	1.428	31	1.394	21	2.874
Operai qualificati	M	627	41	907	19	1.594
	F	533	20	285	13	851
	Totale	1.160	61	1.192	32	2.445
Operai generici e commessi	M	579	66	464	10	1.119
	F	572	460	418	19	1.469
	Totale	1.151	526	882	29	2.588
Altri	M	13	.	1	.	14
	F	19	.	.	.	19
	Totale	32	.	1	.	33
Totale Generale	M	4.548	179	4.167	62	8.956
	F	3.953	531	1.469	97	6.050
	Totale	8.501	710	5.636	159	15.006

Tavola 11.12 - Lavoratori dipendenti Pubblici per qualifica e posizione anagrafica (Dicembre 2011)

		Sanmarinesi e residenti	Soggiornanti	Frontalieri	Totale
Dirigenti e assimilati	M	48	.	2	50
	F	33	.	.	33
	Totale	81	.	2	83
Responsabili ed esperti di settore	M	308	.	25	333
	F	596	.	14	610
	Totale	904	.	39	943
Impiegati specializzati e tecnici	M	344	6	11	361
	F	728	13	19	760
	Totale	1.072	19	30	1.121
Impiegati operativi	M	219	.	1	220
	F	448	.	1	449
	Totale	667	.	2	669
Operai caporeparto	M	33	.	.	33
	Totale	33	.	.	33
Operai specializzati e tecnici	M	410	1	.	411
	F	242	.	.	242
	Totale	652	1	.	653
Operai qualificati	M	119	.	.	119
	F	133	.	.	133
	Totale	252	.	.	252
Operai generici e commessi	M	112	.	.	112
	F	98	.	1	99
	Totale	210	.	1	211
Altri	M	14	.	1	15
	F	15	.	2	17
	Totale	29	.	3	32
Totale Generale	M	1.607	7	40	1.654
	F	2.293	13	37	2.343
	Totale	3.900	20	77	3.997

Tavola 11.13 - Lavoratori dipendenti Privati Totali per grado di istruzione e ramo

			Agricoltura	Industrie manifatturiere	Costruzioni e impianti	Commercio	Alberghi e ristoranti	Trasporti e comunicazioni	Attività finanziarie	Attività immobiliari, informatica, servizi alle imprese	Istruzione	Sanità e assistenza sociale	Altri servizi	Totale
Licenza elementare	M	1	372	154	134	15	52	4	100	3	1	14	850	
	F	.	90	3	106	16	12	9	53	.	8	54	351	
	Totale	1	462	157	240	31	64	13	153	3	9	68	1.201	
Licenza media inferiore	M	17	1.612	611	668	45	123	24	318	.	7	106	3.531	
	F	3	536	24	612	91	27	10	241	1	47	581	2.173	
	Totale	20	2.148	635	1.280	136	150	34	559	1	54	687	5.704	
Diploma di qualifica	M	.	376	75	119	11	17	11	61	.	4	17	691	
	F	1	225	23	223	10	16	26	143	1	29	66	763	
	Totale	1	601	98	342	21	33	37	204	1	33	83	1.454	
Diploma di maturità	M	2	1.224	183	481	21	84	334	482	15	14	85	2.925	
	F	2	432	60	439	18	134	286	467	13	52	98	2.001	
	Totale	4	1.656	243	920	39	218	620	949	28	66	183	4.926	
Diploma universitario	M	.	37	1	13	.	2	22	30	.	6	7	118	
	F	.	34	2	33	.	15	21	46	3	16	12	182	
	Totale	.	71	3	46	.	17	43	76	3	22	19	300	
Laurea	M	.	229	8	41	1	22	126	158	4	13	22	624	
	F	.	103	4	41	3	21	120	103	9	24	26	454	
	Totale	.	332	12	82	4	43	246	261	13	37	48	1.078	
Non Specificato	M	1	68	21	50	6	16	8	39	.	1	7	217	
	F	.	16	2	39	5	6	9	20	.	5	24	126	
	Totale	1	84	23	89	11	22	17	59	.	6	31	343	
Totale Generale	M	21	3.918	1.053	1.506	99	316	529	1.188	22	46	258	8.956	
	F	6	1.436	118	1.493	143	231	481	1.073	27	181	861	6.050	
	Totale	27	5.354	1.171	2.999	242	547	1.010	2.261	49	227	1.119	15.006	

Tavola 11.14 - Lavoratori dipendenti Pubblici per grado di istruzione ed Ente (Dicembre 2011)

			Pubblica Amministrazione	Istituto Sicurezza Sociale	A.A.S.P.	A.A.S.S.	A.A.S.F.N.	Università degli Studi	Centrale del Latte	Totale
Licenza elementare	M	10	6	50	4	.	1	.	.	71
	F	39	9	48
	Totale	49	15	50	4	.	1	.	.	119
Licenza media inferiore	M	195	47	227	101	7	4	8	8	589
	F	292	164	21	6	5	7	1	1	496
	Totale	487	211	248	107	12	11	9	9	1.085
Diploma di qualifica	M	88	25	39	24	1	.	.	.	177
	F	443	99	7	14	5	5	.	.	573
	Totale	531	124	46	38	6	5	.	.	750
Diploma di maturità	M	234	69	46	54	5	2	2	2	412
	F	258	195	14	4	4	9	1	1	485
	Totale	492	264	60	58	9	11	3	3	897
Diploma universitario	M	35	30	1	1	.	1	.	.	68
	F	77	105	.	.	2	2	1	1	187
	Totale	112	135	1	1	2	3	1	1	255
Laurea	M	131	107	4	6	2	3	1	1	254
	F	358	112	3	2	3	8	1	1	487
	Totale	489	219	7	8	5	11	2	2	741
Non Specificato	M	17	54	10	2	83
	F	7	56	3	.	.	1	.	.	67
	Totale	24	110	13	2	.	1	.	.	150
Totale Generale	M	710	338	377	192	15	11	11	11	1.654
	F	1.474	740	48	26	19	32	4	4	2.343
	Totale	2.184	1.078	425	218	34	43	15	15	3.997

Tavola 11.15 - Lavoratori dipendenti totali part time per ramo di attività economica (Dicembre 2011)

	Agricoltura	Industrie manifatturiere	Costruzioni e impianti	Commercio	Alberghi e ristoranti	Trasporti e comunicazioni	Attività finanziarie	Attività immobiliari, informatica, servizi alle imprese	Istruzione	Sanità e assistenza sociale	Altri servizi	Totale
M	1	36	12	123	11	14	7	111	.	12	21	348
F	1	254	65	475	76	43	42	421	10	61	168	1.617
Totale	2	290	77	598	87	57	49	532	10	73	189	1.965

Tavola 11.16 - Lavoratori dipendenti Totali part time per qualifica e settore (Dicembre 2011)

		Settore Privato	Settore Pubblico	Totale
	M	1	.	1
	F	3	.	3
	Totale	4	.	4
Dirigenti e assimilati	M	7	.	7
	F	3	.	3
	Totale	10	.	10
Responsabili ed esperti di settore	M	21	.	21
	F	67	.	67
	Totale	88	.	88
Impiegati specializzati e tecnici	M	67	.	67
	F	446	.	446
	Totale	513	.	513
Impiegati operativi	M	87	.	87
	F	389	.	389
	Totale	476	.	476
Operai caporeparto	M	2	.	2
	Totale	2	.	2
Operai specializzati e tecnici	M	25	.	25
	F	69	1	70
	Totale	94	1	95
Operai qualificati	M	39	.	39
	F	209	.	209
	Totale	248	.	248
Operai generici e commessi	M	99	.	99
	F	430	.	430
	Totale	529	.	529
	M	348	.	348
Totale Generale	F	1.616	1	1.617
	Totale	1.964	1	1.965

Glossario

FORZE DI LAVORO

Totale delle persone occupate e di quelle in cerca di occupazione

LAVORATORE FRONTALIERO

Lavoratore occupato presso un'unità produttiva ubicata nel territorio della Repubblica di San Marino che risiede o ha il domicilio in altro Stato.

OCCUPATI

Numero di persone residenti, soggiornanti e frontalieri in età lavorativa che hanno un'occupazione presso unità produttive ubicate nel territorio della Repubblica di San Marino. Secondo la posizione professionale gli occupati si possono suddividere in: dipendenti, se esercitano un lavoro alle dipendenze altrui e percepiscono una retribuzione sotto forma di salario o stipendio; indipendenti, se svolgono un'attività lavorativa assumendo il rischio economico che ne consegue.

PROFESSIONE

Le professioni sono codificate secondo la metodologia CIPT-88 dell'Organizzazione Internazionale del Lavoro.

QUALIFICA

La posizione nella professione dei lavoratori dipendenti, che sono classificabili in: Dirigenti, Responsabili (Quadri), Impiegati e Operai.

11/a - Disoccupazione

Tavola 11/a.1 - Iscrizioni totali e plurime nelle liste di avviamento al lavoro per classe e categoria (Dicembre 2011)

	Lavoratori disoccupati e inoccupati			Lavoratori in cerca di occupazione a tempo determinato		Lavoratori in cerca di occupazione a tempo parziale			Lavoratori invalidi		Lavoratori occupati in cerca di diversa occupazione		
	Lavoratori in cerca di occupazione	Lista di mobilità	Totale	Avviamento a tempo determinato	Totale	Mobilità part time	Part time	Totale	Avviamento lavoratori invalidi	Totale	Lavoratori occupati in cerca di diversa occupaz.	Mobilità per motivi di salute	Totale
Laureati e diplomati universitari													
Laurea in medicina e chirurgia	16	.	16	38	38
Laurea in farmacia e chimica farmaceutica	4	.	4	12	12	.	1	1
Laurea in biologia	4	.	4	5	5	.	1	1
Laurea in medicina veterinaria	2	.	2	3	3	.	1	1	.	.	1	.	1
Laurea in psicologia	17	1	18	24	24	.	5	5
Laurea in economia e commercio	24	1	25	25	25	.	3	3
Laurea in matematica	1	.	1	1	1
Laurea in scienze politiche	9	1	10	6	6	.	2	2
Laurea in giurisprudenza	17	1	18	25	25	1	3	4
Laurea in sociologia	4	.	4	5	5	.	1	1
Laurea in lett.moderne-lettere-pedagogia-filosofia	22	.	22	22	22	.	6	6
Laurea in scienze dell'educazione e della comunica	7	.	7	5	5	.	2	2
Laurea in lingue e lettere straniere	7	1	8	6	6	2	3	5
Laurea in scienze agrarie	3	.	3	3	3
Laurea in ingegneria	16	3	19	16	16	1	.	1
Laurea in architettura e similari	6	2	8	7	7	1	.	1	.	.	1	.	1
Laurea in educazione fisica e similari	2	.	2	4	4	.	1	1
Laurea in statistica	4	.	4	6	6
Laurea in informatica	4	.	4	4	4
Laurea in scienze ambientali	2	.	2	2	2
Laurea in scienze naturali	1	.	1	1	1
Laurea in scienze geologiche	1	1	2	1	1
Laurea in fisica	1	.	1	1	1
Laurea interpreti e traduttori	2	.	2	4	4	.	1	1
Lauree varie	1	.	1	1	1
Lauree brevi varie	93	4	97	87	87	.	16	16	.	.	2	.	2
Tecnico di laboratorio	2	.	2	5	5
Tecnico neuro fisiopatologia	.	.	.	1	1
Tecnico di radiologia	2	.	2	9	9
Interpreti e traduttori	5	1	6	5	5
Statistica e informatica	2	.	2	2	2	.	1	1
Studi turistici	.	1	1	.	.	1	.	1
Accademia belle arti	2	1	3	4	4	2	2	4
Laurea in logopedia	.	.	.	2	2	.	2	2
Totale	283	18	301	342	342	7	51	58	.	.	5	.	5
Diplomati													
Liceo classico-scientif.-pedagog.-maturita' magist	102	10	112	77	77	5	26	31	.	.	2	.	2
Ragionieri - segretari d'amministrazione	115	40	155	91	91	13	41	54	.	.	1	.	1
Liceo aziendale economico	37	2	39	25	25	.	11	11
Perito turistico - alberghiero - tecnico turismo	30	6	36	29	29	2	10	12
Liceo linguistico	26	2	28	22	22	1	15	16	.	.	1	.	1
Geometra - disegnatore	28	5	33	32	32	.	5	5	.	.	1	.	1
Maturita' artistica e arti applicate	29	6	35	23	23	3	9	12	.	.	2	.	2
Ass.comun.infantile-mat.tecn.serv.sociali-dir.	17	.	17	10	10	.	4	4
Collaboratore educativo,educatore tecnico atelier,	.	.	.	72	72	.	19	19
Periti informatici	7	.	7	6	6	.	3	3
Perito agrario-agrotecnico	5	.	5	6	6	1	1
Periti elettrotecnici	11	1	12	15	15	.	1	1
Periti elettronici	14	2	16	14	14
Periti meccanici	18	1	19	11	11	.	1	1	1	1	.	.	.
Perito chimico	3	.	3	5	5	.	1	1
Periti industriali altre specializzazioni	.	.	.	1	1
Educatore asilo nido	.	.	.	1	1
Totale	442	75	517	440	440	24	146	170	1	1	7	1	8
Parasantari													
Odontotecnico	1	.	1	1	1
Ostetrica	1	.	1	8	8
Merceologia alimentare	1	.	1	2	2
Assistente sanitario	.	.	.	1	1
Infermiere professionale	8	.	8	79	79
Assistente sociale	3	.	3	11	11	.	2	2
Fisioterapista	3	.	3	7	7	.	2	2
Assistente chirurgico	.	.	.	1	1
Totale	17	.	17	110	110	.	4	4
Impiegati generici: scuola media inferiore e qualificazion e													
Segretari d'azienda (3 anni) o similari	23	13	36	20	20	7	23	30	.	1	1	1	1
Stenodattilografi (2 anni) o similari	7	2	9	7	7	1	11	12
Impiegato generico	133	47	180	48	48	23	61	84	1	5	6	4	4
Assistenti d'infanzia e scuola magistrale	.	.	.	1	1
Addetto postale	.	.	.	57	57
Totale	163	62	225	133	133	31	95	126	1	6	7	5	5
Intermedi													
Magazzinieri	13	14	27	1	1	1	1	2	.	1	1	.	1
Autisti (patente a - b - c - d - e pubblica)	34	9	43	39	39	1	.	1
Totale	47	23	70	40	40	1	1	2	.	1	1	.	1

(Continua)

	Lavoratori disoccupati e inoccupati			Lavoratori in cerca di occupazione a tempo determinato		Lavoratori in cerca di occupazione a tempo parziale			Lavoratori invalidi		Lavoratori occupati in cerca di diversa occupazione		
	Lavoratori in cerca di occupazione	Lista di mobilità	Totale	Avviamento a tempo determinato	Totale	Mobilità part time	Part time	Totale	Avviamento lavoratori invalidi	Totale	Lavoratori occupati in cerca di diversa occupaz.	Mobilità per motivi di salute	Totale
Operai specializzati e/o qualificati													
Meccanico automotocicli e similari	6	4	10	7	7
Tornitore - fresatore - saldatore e similari.	6	7	13	11	11
Elettricista - elettromeccanico e similari.	38	7	45	58	58	.	2	2	.	1	1	1	1
Idraulico - termoidraulico e similari.	1	1	2	4	4	1	1	1	1
Muratore - carpentiere - imbianchino - scalpellino	4	14	18	4	4	1	.	1	.	.	1	.	1
Falegname - mobiliere - tappezziere e similari	2	.	2	2	2
Macchinista confezioni-sarto-magliaia-tagliatore-p	4	.	4	.	.	.	1	1
Lavoraz. della terra-coltiv. delle piante-all. ani	2	.	2	1	1
Parrucchieri - barbieri - estetisti e similari.	13	1	14	.	.	1	3	4
Totale	76	34	110	87	87	2	6	8	.	2	2	3	3
Albergo e mensa, servizi mensa													
Cuochi - aiuto cuochi	17	1	18	23	23	.	4	4
Commissi - addetti alla vendita	119	7	126	.	.	4	40	44	.	.	3	.	3
Baristi - camerieri	42	2	44	2	2	.	14	14
Totale	178	10	188	25	25	4	58	62	.	.	3	.	3
Manodopera Generica													
Operai generici	408	86	494	332	332	11	173	184	86	13	99	1	1
Bidelli-cuochi	.	.	.	99	99	.	39	39
Addetti sociali	.	.	.	3	3	.	1	1
Addetti asilo nido	.	.	.	7	7	.	1	1
O.t.a	2	.	2	81	81	.	11	11	.	.	1	.	1
Addetti di pulizia	5	.	5	.	.	.	4	4
Facchini	9	.	9	.	.	.	2	2
Totale	424	86	510	522	522	11	231	242	86	13	99	2	2
Asili-nido													
Educatore	.	.	.	103	103
Addetto	.	.	.	39	39
Totale	.	.	.	142	142
Scuole dell'infanzia													
Educatore-insegnante	.	.	.	87	87
Totale	.	.	.	87	87
Scuole elementari													
Insegnante	.	.	.	117	117
Lingua inglese	.	.	.	37	37
Religione	.	.	.	3	3
Totale	.	.	.	157	157
Scuole medie inferiori													
Lingua inglese	.	.	.	50	50
Religione	.	.	.	6	6
Italiano, storia e geografia	.	.	.	87	87
Lingua francese	.	.	.	17	17
Scienze matematiche, chimiche, fisiche e naturali	.	.	.	43	43
Educazione artistica	.	.	.	24	24
Educazione tecnica	.	.	.	28	28
Educazione musicale	.	.	.	18	18
Educazione fisica	.	.	.	23	23
Maestri laureati - materie letterarie	.	.	.	1	1
Maestri laureati - materie scientifiche	.	.	.	1	1
Totale	.	.	.	298	298
Scuole medie superiori													
Lingua inglese	.	.	.	49	49
Italiano, storia e geografia	.	.	.	67	67
Lingua francese	.	.	.	22	22
Italiano trienni indirizzo economica aziendale	.	.	.	59	59
Matematica	.	.	.	15	15
Scienze naturali, chimica, geografia	.	.	.	26	26
Chimica e laboratorio	.	.	.	7	7
Fisica e laboratorio	.	.	.	25	25
Tecnologia e disegno	.	.	.	16	16
Lingua tedesca	.	.	.	19	19
Latino e greco	.	.	.	5	5
Storia sammarinese	.	.	.	67	67
Italiano e latino	.	.	.	41	41
Italiano e storia dell'arte	.	.	.	47	47
Diritto sammarinese, diritto ed economia, finanze	.	.	.	16	16
Economia aziendale	.	.	.	9	9
Totale	.	.	.	490	490
Licei													
Storia e filosofia	.	.	.	29	29
Disegno e storia dell'arte	.	.	.	24	24
Totale	.	.	.	53	53
Totale Generale	1.630	308	1.938	2.926	2.926	80	592	672	88	22	110	26	27

Tavola 11/a.2 - Iscrizioni totali e plurime nelle graduatorie per l'insegnamento (Dicembre 2011)

		Lavoratori in cerca di occupazione a tempo determinato	
		Avviamento a tempo determinato	Totale
Asili-nido	Educatore	103	103
	Addetto	39	39
	Totale	142	142
Scuole dell'infanzia	Educatore-insegnante	87	87
	Totale	87	87
Scuole elementari	Insegnante	117	117
	Lingua inglese	37	37
	Religione	3	3
	Totale	157	157
Scuole medie inferiori	Lingua inglese	50	50
	Religione	6	6
	Italiano, storia e geografia	87	87
	Lingua francese	17	17
	Scienze matematiche, chimiche, fisiche e naturali	43	43
	Educazione artistica	24	24
	Educazione tecnica	28	28
	Educazione musicale	18	18
	Educazione fisica	23	23
	Maestri laureati - materie letterarie	1	1
	Maestri laureati - materie scientifiche	1	1
	Totale	298	298
	Scuole medie superiori	Lingua inglese	49
Italiano, storia e geografia		67	67
Lingua francese		22	22
Italiano trienni indirizzo economica aziendale		59	59
Matematica		15	15
Scienze naturali, chimica, geografia		26	26
Chimica e laboratorio		7	7
Fisica e laboratorio		25	25
Tecnologia e disegno		16	16
Lingua tedesca		19	19
Latino e greco		5	5
Storia sammarinese		67	67
Italiano e latino		41	41
Italiano e storia dell'arte		47	47
Diritto sammarinese, diritto ed economia, finanze		16	16
Economia aziendale		9	9
Totale		490	490
Licei	Storia e filosofia	29	29
	Disegno e storia dell'arte	24	24
	Totale	53	53
Totale generale		1.227	1.227

Tavola 11/a.3 - Riepilogo: Iscrizioni totali e plurime nelle liste di Avviamento Lavoro e nelle graduatorie scolastiche per l'insegnamento (Dicembre 2011)

	Lavoratori disoccupati e inoccupati			Lavoratori in cerca di occupazione a tempo determinato		Lavoratori in cerca di occupazione a tempo parziale			Lavoratori invalidi			Lavoratori occupati in cerca di diversa occupazione		
	Lavoratori in cerca di occupazione	Lista di mobilità	Totale	Avviamento a tempo determinato	Totale	Mobilita part time	Part time	Totale	Avviamento lavoratori invalidi	Totale	Lavoratori occupati in cerca di diversa occupaz.	Mobilita per motivi di salute	Totale	
Laureati e diplomati	283	18	301	342	342	7	51	58	.	.	5	.	5	
Diplomati	442	75	517	440	440	24	146	170	1	.	7	1	8	
Parasanitari	17	.	17	110	110	.	4	4	
Impiegati generici: scuola	163	62	225	133	133	31	95	126	1	6	7	5	5	
Intermedi	47	23	70	40	40	1	1	2	.	1	1	1	1	
Operai specializzati e/o	76	34	110	87	87	2	6	8	.	2	3	.	3	
Albergo e mensa, servizi	178	10	188	25	25	4	58	62	.	.	3	.	3	
Manodopera Generica	424	86	510	522	522	11	231	242	86	13	99	2	2	
Asili-nido	.	.	.	142	142	
Scuole dell'infanzia	.	.	.	87	87	
Scuole elementari	.	.	.	157	157	
Scuole medie inferiori	.	.	.	298	298	
Scuole medie superiori	.	.	.	490	490	
Licei	.	.	.	53	53	
Totale Generale	1.630	308	1.938	2.926	2.926	80	592	672	88	22	110	26	1	27

Tavola 11/a.4 - Iscrizioni totali per classe

		2009		2010		2011										2011 media	
		media	media	2010	2011												
				Dic	Gen	Feb	Mar	Apr	Mag	Giu	Lug	Ago	Set	Ott	Nov		Dic
Lavoratori disoccupati e inoccupati	M	451	523	519	561	576	558	582	586	554	571	622	616	653	670	653	600
	F	457	562	650	683	702	680	695	694	702	732	778	776	817	817	791	739
	Totale	908	1.085	1.169	1.244	1.278	1.238	1.277	1.280	1.256	1.303	1.400	1.392	1.470	1.487	1.444	1.339
Lavoratori in cerca di occupazione a tempo determinato	M	183	194	188	186	210	182	186	185	184	186	188	182	181	186	182	187
	F	660	679	662	665	757	665	669	663	639	642	639	644	657	660	650	663
	Totale	843	873	850	851	967	847	855	848	823	828	827	826	838	846	832	850
Lavoratori in cerca di occupazione a tempo parziale	M	13	8	8	9	10	9	9	8	8	11	12	15	14	15	13	11
	F	123	133	133	136	137	131	136	135	116	121	122	124	127	118	113	126
	Totale	136	141	141	145	147	140	145	143	124	132	134	139	141	133	126	137
Lavoratori invalidi	M	27	26	22	22	21	19	21	26	26	26	29	32	33	35	34	27
	F	42	49	52	51	52	49	49	52	51	51	51	52	50	51	50	51
	Totale	69	75	74	73	73	68	70	78	77	77	80	84	83	86	84	78
Lavoratori occupati in cerca di diversa occupazione	M	9	7	5	5	6	6	6	7	5	5	5	4	4	5	5	5
	F	14	5	5	6	6	6	9	9	9	8	10	8	9	8	7	8
	Totale	23	12	10	11	12	12	15	16	14	13	15	12	13	13	12	13
Totale Generale	M	683	758	742	783	823	774	804	812	777	799	856	849	885	911	887	830
	F	1.296	1.428	1.502	1.541	1.654	1.531	1.558	1.553	1.517	1.554	1.600	1.604	1.660	1.654	1.611	1.587
	Totale	1.979	2.186	2.244	2.324	2.477	2.305	2.362	2.365	2.294	2.353	2.456	2.453	2.545	2.565	2.498	2.417

Tavola 11/a.5 - Disoccupati totali per classe

		2009		2010		2011										2011 media	
		media	media	2010	2011												
				Dic	Gen	Feb	Mar	Apr	Mag	Giu	Lug	Ago	Set	Ott	Nov		Dic
Lavoratori disoccupati e inoccupati	M	214	227	213	260	254	232	219	218	186	202	270	267	297	310	315	253
	F	205	267	355	326	334	285	302	279	316	333	384	367	391	387	434	345
	Totale	419	494	568	586	588	517	521	497	502	535	654	634	688	697	749	598
Lavoratori in cerca di occupazione a tempo determinato	M	43	46	45	36	59	34	37	38	39	40	45	41	39	40	44	41
	F	154	156	234	146	229	130	148	133	128	136	149	137	117	119	195	147
	Totale	197	202	279	182	288	164	185	171	167	176	194	178	156	159	239	188
Lavoratori in cerca di occupazione a tempo parziale	M	10	5	7	8	9	8	7	6	5	7	8	10	10	12	11	8
	F	86	85	91	90	89	83	85	81	74	78	82	81	82	79	78	82
	Totale	96	90	98	98	98	91	92	87	79	85	90	91	92	91	89	90
Lavoratori invalidi	M	5	4	5	4	4	4	2	4	5	4	8	5	7	8	14	6
	F	12	17	28	14	12	10	10	11	27	13	16	11	12	11	24	14
	Totale	17	21	33	18	16	14	12	15	32	17	24	16	19	19	38	20
Totale Generale	M	272	282	270	308	326	278	265	266	235	253	331	323	353	370	384	308
	F	457	525	708	576	664	508	545	504	545	560	631	596	602	596	731	588
	Totale	729	807	978	884	990	786	810	770	780	813	962	919	955	966	1.115	896

Tavola 11/a.6 - Disoccupati totali per classe e categoria professionale (Dicembre 2011)

	Lavoratori disoccupati e inoccupati			Lavoratori in cerca di occupazione a tempo determinato		Lavoratori in cerca di occupazione a tempo parziale			Lavoratori invalidi		
	Lista di mobilità	Lavoratori in cerca di occupazione	Totale	Avviamento a tempo determinato	Totale	Mobilità part time	Part time indeterminato	Totale	Avviamento lavoratori invalidi	Avv. lavoratori invalidi art.5	Totale
Laureati e diplomati universitari											
Laurea in medicina e chirurgia	.	2	2	1	1
Laurea in farmacia e chimica farmaceutica	.	.	.	3	3
Laurea in biologia	.	1	1
Laurea in medicina veterinaria	.	.	.	1	1
Laurea in psicologia	.	14	14	1	1
Laurea in economia e commercio	1	13	14	1	1	.	1	1	.	.	.
Laurea in matematica	.	1	1
Laurea in scienze politiche	1	5	6
Laurea in giurisprudenza	1	8	9	2	2
Laurea in sociologia	.	2	2	1	1
Laurea in lett.moderne-lettere-pedagogia-filosofia	.	15	15	5	5
Laurea in scienze dell'educazione e della comunica	.	4	4
Laurea in lingue e lettere straniere	.	2	2
Laurea in ingegneria	3	7	10	1	1
Laurea in architettura e similari	2	4	6
Laurea in educazione fisica e similari	.	1	1
Laurea in statistica	.	2	2	1	1
Laurea in informatica	.	1	1	1	1
Laurea in scienze geologiche	1	.	1
Laurea interpreti e traduttori	.	.	.	2	2
Lauree brevi varie	1	45	46	4	4	.	2	2	.	.	.
Tecnico di radiologia	.	.	.	2	2
Interpreti e traduttori	1	2	3
Accademia belle arti	1	1	2	1	1	1	.	1	.	.	.
Laurea in logopedia	.	.	.	1	1
Totale	12	130	142	28	28	1	3	4	.	.	.
Diplomati											
Liceo classico-scientif.-pedagog.-maturita' magist	6	37	43	5	5	2	2	4	.	.	.
Ragionieri - segretari d'amministrazione	24	51	75	5	5	8	6	14	.	.	.
Liceo aziendale economico	2	13	15	1	1	.	4	4	.	.	.
Perito turistico - alberghiero - tecnico turismo	5	11	16	1	1	1	4	5	.	.	.
Liceo linguistico	.	7	7	2	2	1	2	3	.	.	.
Geometra - disegnatore	3	11	14	1	1	.	1	1	.	.	.
Maturita' artistica e arti applicate	3	12	15	1	1	1	1	2	.	.	.
Ass. comun. infantile-mat. tecn.serv. sociali-dir.	.	13	13	.	.	.	1	1	.	.	.
Collaboratore educativo,educatore tecnico atelier,	.	.	.	6	6
Periti informatici	.	2	2	.	.	.	2	2	.	.	.
Perito agrario-agrotecnico	.	.	.	1	1
Periti elettrotecnici	.	4	4	.	.	.	1	1	.	.	.
Periti elettronici	.	7	7
Periti meccanici	1	3	4	.	.	.	1	1	.	.	.
Perito chimico	.	1	1
Totale	44	172	216	23	23	13	25	38	.	.	.
Parasanitari											
Odontotecnico	.	1	1
Ostetrica	.	.	.	1	1
Infermiere professionale	.	1	1	3	3
Fisioterapista	.	1	1
Totale	.	3	3	4	4
Impiegati generici: scuola media inferiore e qualificazione											
Segretari d'azienda (3 anni) o similari	9	9	18	3	3	3	3	6	.	.	.
Stenodattilografi (2 anni) o similari	2	4	6	1	1	1	2	3	.	.	.
Impiegato generico	27	54	81	2	2	8	9	17	3	.	3
Addetto postale	.	.	.	3	3
Totale	38	67	105	9	9	12	14	26	3	.	3
Intermedi											
Magazzinieri	5	6	11
Autisti (patente a - b - c - d - e pubblica)	4	13	17	2	2
Totale	9	19	28	2	2
Operai specializzati e/o qualificati											
Meccanico automotocicli e similari	3	2	5
Tornitore - fresatore - saldatore e similari.	6	1	7	1	1
Elettricista - elettromeccanico e similari.	2	15	17	3	3
IIdraulico - termoidraulico e similari.	1	1	2
Muratore - carpentiere - imbianchino - scalpellino	7	3	10	1	1	1	.	1	.	.	.
Macchinista confezioni-sarto-magliaia-tagliatore-p	.	4	4
Lavoraz. della terra-coltiv. delle piante-all. ani	.	.	.	1	1
Parrucchieri - barbieri - estetisti e similari.	.	5	5	.	.	1	.	1	.	.	.
Totale	19	31	50	6	6	2	.	2	.	.	.
Albergo e mensa, servizi mensa											
Cuochi - aiuto cuochi	1	6	7	1	1	.	1	1	.	.	.
Commessi - addetti alla vendita	2	35	37	.	.	3	3	6	.	.	.
Baristi - camerieri	1	10	11
Totale	4	51	55	1	1	3	4	7	.	.	.
Manodopera Generica											
Operai generici	41	109	150	47	47	5	7	12	4	31	35
Bidelli-cuochi	.	.	.	12	12
Addetti asilo nido	.	.	.	2	2
O.t.a	.	.	.	1	1
Totale Generale	167	582	749	135	135	36	53	89	7	31	38

Tavola 11/a.7 - Disoccupati nelle graduatorie per l'insegnamento (Dicembre 2011)

		Lavoratori in cerca di occupazione a tempo determinato	
		<i>Avviamento a tempo determinato</i>	<i>Totale</i>
Asili-nido	Educatore	24	24
	Addetto	15	15
	Totale	39	39
Scuole dell'infanzia	Educatore-insegnante	13	13
	Totale	13	13
Scuole elementari	Insegnante	18	18
	Lingua inglese	3	3
	Totale	21	21
Scuole medie inferiori	Italiano, storia e geografia	11	11
	Lingua francese	1	1
	Scienze matematiche, chimiche, fisiche e naturali	7	7
	Educazione artistica	6	6
	Educazione musicale	1	1
	Educazione fisica	2	2
	Totale	28	28
Scuole medie superiori	Italiano trienni indirizzo economica aziendale	1	1
	Diritto sammarinese, diritto ed economia, finanze	1	1
	Economia aziendale	1	1
	Totale	3	3
Totale generale		104	104

Tavola 11/a.8 - Riepilogo: Disoccupati totali nelle liste di avviamento al lavoro e nelle graduatorie per l'insegnamento (Dicembre 2011)

	Lavoratori disoccupati e inoccupati			Lavoratori in cerca di occupazione a tempo determinato		Lavoratori in cerca di occupazione a tempo parziale			Lavoratori invalidi		
	<i>Lista di mobilità</i>	<i>Lavoratori in cerca di occupazione</i>	<i>Totale</i>	<i>Avviamento a tempo determinato</i>	<i>Totale</i>	<i>Mobilità part time</i>	<i>Part time indeterminato</i>	<i>Totale</i>	<i>Avviamento lavoratori invalidi</i>	<i>Avv. lavoratori invalidi art.5</i>	<i>Totale</i>
Laureati e diplomati universitari	12	130	142	28	28	1	3	4	.	.	.
Diplomati	44	172	216	23	23	13	25	38	.	.	.
Parasanitari	.	3	3	4	4
Impiegati generici: scuola media inferiore e qualificazione	38	67	105	9	9	12	14	26	3	.	3
Intermedi	9	19	28	2	2
Operai specializzati e/o qualificati	19	31	50	6	6	2	.	2	.	.	.
Albergo e mensa, servizi mensa	4	51	55	1	1	3	4	7	.	.	.
Manodopera Generica	41	109	150	62	62	5	7	12	4	31	35
Asili-nido	.	.	.	39	39
Scuole dell'infanzia	.	.	.	13	13
Scuole elementari	.	.	.	21	21
Scuole medie inferiori	.	.	.	28	28
Scuole medie superiori	.	.	.	3	3
Totale Generale	167	582	749	239	239	36	53	89	7	31	38

		2009	2010													2011		
		media	media	2010	2011													media
				Dic	Gen	Feb	Mar	Apr	Mag	Giu	Lug	Ago	Set	Ott	Nov	Dic		
Laurea	Ingegneria edile	1	0	.	1	1	1	1	1	0	
	Medicina e chirurgia	12	10	11	11	9	7	9	8	6	6	6	5	5	4	3	7	
	Farmacia	1	1	1	2	1	1	1	1	.	1	1	1	1
	Chimica e tecnologie farmaceutiche	1	2	1	1	1	1	2	1	1	2	1	1	1	1	1	1	1
	Medicina veterinaria	2	2	2	2	2	1	1	1	1	1	1	1	1	1	1	1	1
	Economia e commercio	1	2	2	2	3	4	4	4	4	5	4	4	4	5	5	5	4
	Economia aziendale	.	0	1	1	1	1	1	1	.	1	.	1	.	1	.	1	1
	Economia politica	1	1	0
	Scienze economiche bancarie	1
	Scienze politiche	3	4	5	5	5	6	6	5	5	5	5	6	5	7	5	7	6
	Sociologia	1	2	3	3	1	2	3	3	3	3	3	3	1	2	2	2	2
	Psicologia	17	15	15	13	11	11	12	12	11	12	14	14	14	13	15	16	13
	Scienze statistiche e demografiche	0
	Scienze statistiche ed economiche	1	1	1	1	1	1	1	1	1	2	2	2	2	2	2	2	2
	Economia del turismo	1	1	1	1	1	1	1	1	1	1	1	1	2	2	2	2	1
	Scienze statistiche ed inf. gestione imprese	0	1	2	2	2	1	1	1	1	1	1	1	.	.	1	1	1
	Giurisprudenza	8	8	11	10	10	9	8	8	8	8	7	9	8	10	8	9	9
	Scienze strategiche	.	.	.	1	1	1	1	1	1	.	.	1	.	1	1	.	1
	Materie letterarie	0	1	1
	Storia	2	1	1	1	1	2	2	2	2	2	2	2	2	2	2	2	2
	Lingue e letterature straniere	4	7	7	6	5	3	4	6	9	10	8	7	4	6	7	6	6
	Lingue e letterature orientali	0	1	1	1	1	1	1	1	1	1	1	1
	Interprete	1	1	1	1	1	1	1	1	1	1	1	1	1
	Conservazione dei beni culturali	3	3	4	3	4	2	3	4	5	5	5	4	3	2	4	4	4
	Traduttore	1	1	1	1	1	1	1	.	.	1
	Traduttore ed interprete	1	1	2	2	2	2	2	2	1	1	1	1	1	1	1	1	1
	Lingue e culture europee	0
	Scienze della cultura	1	1	0
	Pedagogia	.	0	1	0
		3	3	8	6	4	6	6	4	3	3	3	4	4	3	4	7	5
	Scienze motorie	1	1	1	1	.	1	1	1	1	1	1	2	1	2	1	1	1
	Scienze della formazione primaria	4	4	12	2	1	2	2	1	.	1	4	6	3	3	10	3	3
	Architettura	4	5	4	5	5	5	5	4	4	4	7	6	6	6	6	6	5
	Dams	1	2	3	3	3	2	2	2	2	2	2	2	2	2	2	2	2
	Archeologia	.	0	1	1	1	1	1	1	.	.	.	0
	Editoria, comunicazione multimediale e giornalismo	0	0
		1	1	1	2	2	1	2	1	1	1	1	1	4	4	3	4	2
	Filologia moderna	.	1	.	1	1	1	1	1	2	2	2	2	2	2	2	2	2
	Filosofia teoretica, morale, politica ed estetica	.	1
	Lingua e cultura italiana	.	0	1	1	1	1	1	1	1	1	1	.	1	.	.	.	1
	Scienze dello spettacolo e della produzione multimediale	.	1	1	1	1	1	1	1	1	1	1	1	1
		1	2	2	2	2	2	2	2	.	.	1	1	1	1	1	1	1
	Storia della filosofia	1	1	.	.	0
	Traduzione letteraria e traduzione tecnico-scientifica	1	1	1	1	1	1	1	1	1	1	1	1	1	1	2	2	1
	Lingue e letterature afroasiatiche	.	0	1	.	1	1	1	1	1	1	1	.	1
	Lingue e letterature moderne euroamericane	.	0	1	1	1	1	1	1	1	.	1
	Lingue straniere per la comunicazione internazionale	1	1	1	1	1	1	.	.	1	1	1	1	1
	Programmazione e gestione dei servizi educativi e formativi	1	1	1	.	.	.	1	1	1	1	1	1
	Scienze pedagogiche	.	.	.	1	1	1	1	1	1	1	1	.	1	1	1	1	1
	Finanza	1	1	0
		.	1	2	2	2	1	2	2	2	3	3	2	1	1	2	2	2
	Scienze economico-aziendali	0	2	2	5	4	4	4	4	4	4	4	4	4	5	5	6	4
	Relazioni internazionali	1	0
	Scienze della politica	1	0	1	1	.	.	.	0
	Architettura ed ingegneria edile	2	2	2	1	1	1	1	1	1	2	3	4	5	3	4	4	3
		.	0	.	.	.	1	1	1	1	1	1	1	1	1	1	.	1
	Scienze e tecniche dello sport	1	.	.	.	0
	Biologia	0	0	1	.	.	.	0
	Farmacia e farmacia industriale	4	4	3	2	2	1	2	1	1	2	1	1	1	1	1	1	1
	Scienze della natura	1	1	1	1	1	1	1	1	1	.	1	1
Scienze della nutrizione umana	1	
Giurisprudenza (laurea magistrale)	3	3	3	3	3	2	2	2	2	3	4	4	3	
	0	1	1	1	1	1	1	1	1	1	1	1	1	1	1	1	1	
Totale		107	118	143	127	118	113	128	123	118	125	141	141	131	134	159	133	
Non Specificato	10511	1	1	1	
	Altri	.	.	5	6	7	6	8	6	7	7	7	7	1	3	5	.	
	Totale	.	.	5	6	7	6	8	6	8	8	8	7	1	3	5	.	
Totale Generale		718	813	978	884	990	786	810	770	780	813	962	919	955	966	1.115	888	

Riepilogo: disoccupati totali per titolo di studio

	2009		2010													2011
	<i>media</i>	<i>media</i>	<i>2010</i>	<i>2011</i>												<i>media</i>
			<i>Dic</i>	<i>Gen</i>	<i>Feb</i>	<i>Mar</i>	<i>Apr</i>	<i>Mag</i>	<i>Giu</i>	<i>Lug</i>	<i>Ago</i>	<i>Set</i>	<i>Ott</i>	<i>Nov</i>	<i>Dic</i>	
Licenza elementare	22	14	19	16	15	14	14	10	12	13	20	19	19	21	24	16
Licenza media inferiore	229	241	291	237	244	220	222	203	268	275	315	249	281	278	371	264
Diploma di qualifica	72	85	100	84	92	69	67	65	81	89	100	85	93	100	121	86
Diploma di maturità	242	291	344	347	447	303	306	299	245	256	322	335	355	352	342	326
Diploma universitario	46	64	76	67	67	61	65	64	48	47	56	83	75	78	93	63
Laurea	107	118	143	127	118	113	128	123	118	125	141	141	131	134	159	133
Non Specificato	.	.	5	6	7	6	8	6	8	8	8	7	1	3	5	.
Totale Generale	718	813	978	884	990	786	810	770	780	813	962	919	955	966	1.115	888

Riepilogo: disoccupati in senso stretto per titolo di Studio

	2009		2010													2011
	<i>media</i>	<i>media</i>	<i>2010</i>	<i>2011</i>												<i>media</i>
			<i>Dic</i>	<i>Gen</i>	<i>Feb</i>	<i>Mar</i>	<i>Apr</i>	<i>Mag</i>	<i>Giu</i>	<i>Lug</i>	<i>Ago</i>	<i>Set</i>	<i>Ott</i>	<i>Nov</i>	<i>Dic</i>	
Licenza elementare	17	12	18	16	15	13	14	10	10	11	18	18	17	20	22	15
Licenza media inferiore	149	164	190	177	181	161	161	151	209	205	244	208	232	225	283	203
Diploma di qualifica	37	51	55	58	62	47	43	43	55	62	75	61	70	76	85	63
Diploma di maturità	136	186	218	236	233	202	196	195	169	178	228	242	264	265	251	220
Diploma universitario	27	40	45	41	41	41	45	44	28	27	31	41	45	49	51	37
Laurea	64	63	73	74	69	66	71	67	60	66	77	75	78	79	91	71
Non Specificato	.	.	2	2	3	1	3	2	3	3	5	5	1	2	4	.
Totale Generale	430	516	601	604	604	531	533	512	534	552	678	650	707	716	787	609

Tavola 11/a.10 - Disoccupati totali per fasce di eta

	2009		2010													2011
	<i>media</i>	<i>media</i>	<i>2010</i>	<i>2011</i>												<i>media</i>
			<i>Dic</i>	<i>Gen</i>	<i>Feb</i>	<i>Mar</i>	<i>Apr</i>	<i>Mag</i>	<i>Giu</i>	<i>Lug</i>	<i>Ago</i>	<i>Set</i>	<i>Ott</i>	<i>Nov</i>	<i>Dic</i>	
Fino a 19 anni	42	54	46	50	80	46	39	38	35	54	63	73	78	68	60	57
Da 20 a 24 anni	130	143	145	166	253	151	163	153	91	99	132	175	183	187	169	160
Da 25 a 29 anni	126	153	183	174	181	151	159	146	132	134	149	156	151	156	181	156
Da 30 a 34 anni	113	110	154	140	130	124	127	115	115	123	148	138	130	123	155	131
Da 35 a 39 anni	95	107	139	116	115	104	115	111	118	108	134	123	131	129	141	120
Da 40 a 44 anni	92	100	140	100	93	88	83	85	116	123	132	94	98	102	151	106
Da 45 a 49 anni	53	60	76	57	57	50	53	54	69	71	83	66	79	88	113	70
Da 50 a 54 anni	41	42	53	37	37	34	35	35	56	56	70	57	57	58	78	51
Da 55 a 59 anni	30	32	32	32	32	28	28	21	33	32	35	28	36	45	53	34
Da 60 a 64 anni	6	6	10	12	12	10	8	11	14	12	15	9	11	10	14	11
Oltre 64 anni	0	2	1	1	1	1	.	1	.	.	0
Totale	728	809	978	884	990	786	810	770	780	813	962	919	955	966	1.115	896

di cui Disoccupati in senso stretto

	2009		2010													2011	
	media	media	2010	2011												media	
			Dic	Gen	Feb	Mar	Apr	Mag	Giu	Lug	Ago	Set	Ott	Nov	Dic		
Fino a 19 anni	35	49	44	46	54	41	34	33	34	52	61	68	74	63	53	51	
Da 20 a 24 anni	76	96	101	117	125	109	118	111	70	77	102	135	145	150	130	116	
Da 25 a 29 anni	81	104	108	119	120	102	104	100	94	93	106	107	114	116	126	109	
Da 30 a 34 anni	71	68	89	90	84	84	80	70	72	78	106	93	92	87	110	87	
Da 35 a 39 anni	43	52	75	65	64	59	65	59	68	62	81	71	81	76	87	70	
Da 40 a 44 anni	53	57	78	66	56	50	43	52	73	75	79	58	61	69	94	65	
Da 45 a 49 anni	29	37	43	40	39	32	37	37	46	43	54	44	55	63	74	47	
Da 50 a 54 anni	24	24	30	23	25	23	24	25	41	39	51	43	45	45	62	37	
Da 55 a 59 anni	20	24	27	29	28	24	23	16	25	24	27	24	31	40	41	27	
Da 60 a 64 anni	4	3	6	9	9	7	5	9	11	9	11	7	9	7	10	9	
Oltre 64 anni	0	1	
Totale	436	515	601	604	604	531	533	512	534	552	678	650	707	716	787	618	

Tavola 11/a.11 - Iscrizioni totali per grado di istruzione (Dicembre 2011)

		Disoccupati totali			Occupati in ricerca			Totale
		Disoccupati in senso stretto	Altri in cerca di occupazione	Totale	Diversa occupazione	Temporaneamente indisponibili	Totale	
Licenza elementare	M	14	.	14	3	9	12	
	F	8	2	10	.	5	5	
	Totale	22	2	24	3	14	17	
Licenza media inferiore	M	127	13	140	11	124	135	
	F	156	75	231	23	139	162	
	Totale	283	88	371	34	263	297	
Diploma di qualifica	M	29	2	31	3	47	50	
	F	56	34	90	4	99	103	
	Totale	85	36	121	7	146	153	
Diploma di maturità	M	108	19	127	8	175	183	
	F	143	72	215	4	215	219	
	Totale	251	91	342	12	390	402	
Diploma universitario	M	19	8	27	.	34	34	
	F	32	34	66	1	116	117	
	Totale	51	42	93	1	150	151	
Laurea	M	29	13	42	.	84	84	
	F	62	55	117	1	260	261	
	Totale	91	68	159	1	344	345	
Non Specificato	M	3	.	3	.	5	5	
	F	1	1	2	.	13	13	
	Totale	4	1	5	.	18	18	
Totale Generale	M	329	55	384	25	478	503	
	F	458	273	731	33	847	880	
	Totale	787	328	1.115	58	1.325	1.383	

Tavola 11/a.12 - Iscrizioni totali nelle liste di avviamento al lavoro e nelle graduatorie per l'insegnamento per categoria professionale

		Disoccupati totali			Occupati in ricerca		
		Disoccupati in senso stretto	Altri in cerca di occupazione	Totale	Diversa occupazione	Temporaneamente indisponibili	Totale
Laureati e diplomati universitari	M	52	8	60	.	64	64
	F	90	24	114	1	144	145
	Totale	142	32	174	1	208	209
Diplomati	M	86	13	99	4	120	124
	F	130	48	178	3	151	154
	Totale	216	61	277	7	271	278
Parasanitari	M	1	.	1	.	14	14
	F	2	4	6	.	78	78
	Totale	3	4	7	.	92	92
Impiegati generici: scuola media inferiore e qualificazione	M	34	2	36	1	39	40
	F	74	33	107	5	75	80
	Totale	108	35	143	6	114	120
Intermedi	M	28	2	30	2	48	50
	Totale	28	2	30	2	48	50
Operai specializzati e/o qualificati	M	41	7	48	2	47	49
	F	9	1	10	.	6	6
	Totale	50	8	58	2	53	55
Albergo e mensa, servizi mensa	M	21	2	23	.	24	24
	F	34	6	40	.	60	60
	Totale	55	8	63	.	84	84
Manodopera Generica	M	66	6	72	16	78	94
	F	119	68	187	24	108	132
	Totale	185	74	259	40	186	226
Asili-nido	M	.	1	1	.	1	1
	F	.	38	38	.	46	46
	Totale	.	39	39	.	47	47
Scuole dell'infanzia	M	1	1
	F	.	13	13	.	22	22
	Totale	.	13	13	.	23	23
Scuole elementari	M	.	4	4	.	2	2
	F	.	17	17	.	56	56
	Totale	.	21	21	.	58	58
Scuole medie inferiori	M	.	10	10	.	37	37
	F	.	18	18	.	79	79
	Totale	.	28	28	.	116	116
Scuole medie superiori	M	3	3
	F	.	3	3	.	20	20
	Totale	.	3	3	.	23	23
Licei	F	2	2
	Totale	2	2
Totale Generale	M	329	55	384	25	478	503
	F	458	273	731	33	847	880
	Totale	787	328	1.115	58	1.325	1.383

Tavola 11/a.13 - Iscrizioni totali per gruppi di età (Dicembre 2011)

		Disoccupati totali		Occupati in ricerca	
		persone	%	persone	%
Da 16 a 18 anni	M	20	1,79	11	0,80
	F	7	0,63	6	0,43
	Totale	27	2,42	17	1,23
Da 19 a 25 anni	M	96	8,61	109	7,88
	F	131	11,75	110	7,95
	Totale	227	20,36	219	15,84
Da 26 a 30 anni	M	71	6,37	89	6,44
	F	123	11,03	140	10,12
	Totale	194	17,40	229	16,56
Da 31 a 40 anni	M	80	7,17	153	11,06
	F	218	19,55	340	24,58
	Totale	298	26,73	493	35,65
Da 41 a 50 anni	M	63	5,65	104	7,52
	F	176	15,78	216	15,62
	Totale	239	21,43	320	23,14
Oltre 50 anni	M	54	4,84	37	2,68
	F	76	6,82	68	4,92
	Totale	130	11,66	105	7,59
Totale Generale	M	384	34,44	503	36,37
	F	731	65,56	880	63,63
	Totale	1.115	100,00	1.383	100,00

Tavola 11/a.14 - Iscrizioni totali per cittadinanza (Dicembre 2011)

		Disoccupati totali			Occupati in ricerca		
		Disoccupati in senso stretto	Altri in cerca di occupazione	Totale	Diversa occupazione	Temporaneamente indisponibili	Totale
Sammarinese	M	239	46	285	17	365	382
	F	342	207	549	19	650	669
	Totale	581	253	834	36	1.015	1.051
Italiana	M	76	7	83	8	104	112
	F	84	51	135	9	151	160
	Totale	160	58	218	17	255	272
Altra cittadinanza	M	14	2	16	.	9	9
	F	32	15	47	5	46	51
	Totale	46	17	63	5	55	60
Totale Generale	M	329	55	384	25	478	503
	F	458	273	731	33	847	880
	Totale	787	328	1.115	58	1.325	1.383

Tavola 11/a.15 - Tassi

		2009		2010													2011
		media	media	2010	2011												media
				Dic	Gen	Feb	Mar	Apr	Mag	Giu	Lug	Ago	Set	Ott	Nov	Dic	
Tasso di disoccupazione totale	M	3.31%	3.44%	3.33%	3.81%	4.01%	3.43%	3.26%	3.27%	2.89%	3.08%	4.03%	3.97%	4.33%	4.53%	4.72%	3.78%
	F	5.68%	6.45%	8.71%	7.09%	8.04%	6.20%	6.63%	6.13%	6.63%	6.76%	7.62%	7.26%	7.28%	7.18%	8.91%	7.14%
	T	4.48%	4.94%	6.03%	5.46%	6.04%	4.82%	4.95%	4.71%	4.77%	4.93%	5.83%	5.62%	5.82%	5.86%	6.82%	5.47%
Tasso di disoccupazione in senso stretto	M	2.67%	2.82%	2.69%	3.27%	3.18%	2.91%	2.72%	2.73%	2.35%	2.51%	3.38%	3.34%	3.73%	3.89%	4.05%	3.17%
	F	2.70%	3.49%	4.71%	4.19%	4.19%	3.60%	3.80%	3.53%	4.17%	4.18%	4.83%	4.60%	4.88%	4.79%	5.58%	4.36%
	T	2.68%	3.16%	3.70%	3.73%	3.69%	3.26%	3.26%	3.13%	3.27%	3.34%	4.11%	3.97%	4.31%	4.35%	4.82%	3.77%
Tasso di occupazione totale	M	119.14%	116.57%	114.81%	113.89%	113.66%	113.73%	113.73%	113.45%	113.39%	113.90%	112.91%	112.20%	111.81%	111.93%	110.85%	112.95%
	F	82.55%	82.14%	79.47%	80.27%	80.72%	81.39%	81.53%	82.14%	82.00%	82.79%	81.91%	81.32%	81.11%	81.25%	79.08%	81.29%
	T	100.48%	98.96%	96.69%	96.64%	96.78%	97.13%	97.24%	97.42%	97.32%	98.00%	97.05%	96.39%	96.05%	96.17%	94.55%	96.73%
Tasso di occupazione interno	M	73.69%	73.10%	72.58%	72.16%	72.32%	72.47%	72.79%	72.66%	72.83%	73.54%	72.81%	72.27%	72.14%	72.42%	71.83%	72.52%
	F	67.53%	67.32%	65.36%	66.55%	67.00%	67.59%	67.53%	67.91%	67.61%	68.26%	67.52%	67.08%	67.31%	67.70%	65.82%	67.32%
	T	70.55%	70.15%	68.88%	69.28%	69.59%	69.97%	70.10%	70.22%	70.16%	70.84%	70.11%	69.61%	69.66%	70.00%	68.75%	69.86%
Tasso di partecipazione	M	121.18%	118.71%	116.83%	116.34%	116.06%	115.91%	115.77%	115.50%	115.16%	115.81%	115.48%	114.71%	114.62%	114.88%	113.90%	115.34%
	F	84.48%	84.65%	82.85%	83.26%	83.77%	83.99%	84.28%	84.70%	85.01%	85.84%	85.44%	84.65%	84.65%	84.75%	83.11%	84.45%
	T	102.46%	101.29%	99.41%	99.37%	99.51%	99.53%	99.64%	99.72%	99.73%	100.50%	100.11%	99.32%	99.24%	99.40%	98.11%	99.51%
Tasso di partecipazione interno	M	75.72%	75.24%	74.60%	74.61%	74.71%	74.66%	74.83%	74.71%	74.59%	75.44%	75.38%	74.78%	74.95%	75.37%	74.88%	74.91%
	F	69.46%	69.84%	68.73%	69.55%	70.06%	70.18%	70.28%	70.46%	70.63%	71.32%	71.05%	70.41%	70.85%	71.20%	69.86%	70.49%
	T	72.53%	72.47%	71.59%	72.02%	72.33%	72.36%	72.50%	72.53%	72.56%	73.34%	73.17%	72.54%	72.85%	73.23%	72.30%	72.64%

Glossario

GRADUATORIE (LISTE DI AVVIAMENTO AL LAVORO)

Le liste di avviamento al lavoro sono quelle previste dalla legge 19/09/1989 n.95. Le graduatorie del personale docente sono quelle previste dalla legge 17/07/1979 n.41. Le liste di avviamento al lavoro sono così articolate:

- Classe 1 Lavoratori disoccupati e inoccupati;
- Classe 2 Lavoratori invalidi;
- Classe 3 Lavoratori in cerca di occupazione a tempo determinato;
- Classe 4 Lavoratori occupati in cerca di diversa occupazione;
- Classe 5 Lavoratori in cerca di occupazione a tempo parziale;

PERSONE IN RICERCA DI OCCUPAZIONE (DISOCCUPATI)

Le persone in età lavorativa (16 anni e oltre) iscritte nelle pubbliche graduatorie di collocamento. Disoccupati in senso stretto: le persone immediatamente disponibili al lavoro. Disoccupati totali: sono comprese anche le persone che si dichiarano in ricerca di occupazione ma che frappongono qualche vincolo all'ingresso nel mondo del lavoro (altri in cerca di occupazione).

TASSO DI ATTIVITA' O DI PARTECIPAZIONE

Il rapporto tra il totale delle persone appartenenti alle forze di lavoro e la popolazione presente in età lavorativa (16/55 anni).

TASSO DI ATTIVITA' O DI PARTECIPAZIONE INTERNO

Il rapporto tra il totale delle persone appartenenti alle forze di lavoro (residenti e soggiornanti) e la popolazione presente in età lavorativa (16/55 anni).

TASSO DI DISOCCUPAZIONE

Il rapporto tra le persone in cerca di occupazione e le Forze di lavoro interne (residenti e soggiornanti, senza frontalieri)

TASSO DI DISOCCUPAZIONE IN SENSO STRETTO

Il rapporto tra le persone in cerca di occupazione (solo disoccupati in senso stretto) e le Forze di lavoro interne

TASSO DI OCCUPAZIONE

Il rapporto tra il numero degli occupati e la popolazione presente in età lavorativa (16/64 anni).

TASSO DI OCCUPAZIONE INTERNO

Il rapporto tra il numero degli occupati (solo residenti e soggiornanti) e la popolazione presente in età lavorativa (16/64 anni).

11/b - Cassa Integrazione Guadagni e Indennità Economica Speciale

Tavola 11/b.1 - Cassa Integrazione Guadagni autorizzata - totali

	2009		2010		2010					2011					
			2010			2011									
			Ott	Nov	Dic	Gen	Feb	Mar	Apr	Mag	Giu	Lug	Ago	Set	Ott
Totale															
Aziende	270	346	136	144	128	134	151	153	142	134	123	126	103	122	133
Ore Richieste	1.437.408	1.535.629	70.093	69.525	327.259	76.001	89.417	119.637	75.207	129.180	86.046	109.443	56.023	95.341	98.162
Lavoratori Coinvolti	22.748	18.713	835	902	1.288	1.753	1.681	1.154	851	1.529	1.346	1.293	1.086	1.547	1.827
di cui Attività Manifatturiere															
Aziende	163	144	57	70	62	68	72	66	63	64	58	58	47	54	53
Ore Richieste	1.208.857	1.234.373	44.978	47.180	308.102	58.282	67.750	86.142	44.504	98.021	56.362	64.044	42.027	70.931	69.228
Lavoratori Coinvolti	20.087	15.331	565	667	989	1.483	1.459	786	514	1.194	996	966	911	1.269	1.526

Tavola 11/b.2 - Cassa Integrazione Guadagni autorizzata per causa

	2009		2010		2010					2011					
			2010			2011									
			Ott	Nov	Dic	Gen	Feb	Mar	Apr	Mag	Giu	Lug	Ago	Set	Ott
Causa di forza maggiore															
Totale Aziende	1	14	1	1	.	.	1	1	.	1	.
Ore Richieste	139	3.904	150	135	.	.	59	148	.	620	.
Lavoratori Coinvolti	14	200	4	6	.	.	2	5	.	139	.
Situazioni temporanee di mercato															
Totale Aziende	1.481	1.587	136	144	127	132	149	145	133	125	115	114	98	113	126
Ore Richieste	1.289.552	1.392.786	70.093	68.057	323.994	70.471	82.999	66.200	60.938	75.314	71.265	98.039	53.022	86.029	89.894
Lavoratori Coinvolti	21.481	17.553	835	892	1.265	1.711	1.635	781	715	1.177	1.184	1.144	1.051	1.343	1.769
Crisi economica, ristrutturazioni e riconversioni aziendali															
Totale Aziende	52	23	.	1	2	2	2	8	9	10	10	13	6	10	8
Ore Richieste	147.717	138.940	.	1.468	3.265	5.531	6.268	53.302	14.269	53.867	14.722	11.257	3.001	8.692	8.268
Lavoratori Coinvolti	1.253	960	.	10	23	42	42	367	136	352	160	144	35	65	58
Totale															
Totale Aziende	1.501	1.613	136	144	128	134	151	153	142	134	123	126	103	122	133
Ore Richieste	1.437.408	1.535.629	70.093	69.525	327.259	76.001	89.417	119.637	75.207	129.180	86.046	109.443	56.023	95.341	98.162
Lavoratori Coinvolti	22.748	18.713	835	902	1.288	1.753	1.681	1.154	851	1.529	1.346	1.293	1.086	1.547	1.827

Tavola 11/b.3 - Cassa Integrazione Guadagni autorizzata per sezione e divisione di attività economica

			2009	2010															
					Ott	Nov	Dic	Gen	Feb	Mar	Apr	Mag	Giu	Lug	Ago	Set	Ott		
Agricoltura, caccia e silvicoltura	Agricoltura, caccia e relativi servizi	Aziende	2	1	
		Richieste	405	83
		Lavoratori	4	1
Attività manifatturiere	Industrie alimentari e delle bevande	Aziende	45	53	4	5	5	4	3	5	4	7	5	5	1	3	4		
		Richieste			2.184	2.297		4.308	4.648	5.057	2.852	2.884	2.040	3.152	214	2.030	2.704		
		Lavoratori	413	482	37	44	33	35	37	35	26	32	23	32	2	17	41		
	Industrie tessili	Aziende	23	16	2	2	2	1	1	2	1	1	1	1	1	2	2		
		Richieste	5.759	3.775	743	582	348	151	105	249	147	40	40	45	20	148	123		
		Lavoratori	59	41	8	5	3	2	1	4	3	1	1	1	2	3	2		
	Confezione di articoli di abbigliamento; preparazione, tintura e confezione di pellicce	Aziende	18	5	1	.	.	.	1	2	2	1		
		Richieste	9.879	1.690	96	.	.	.	148	469	240	56		
		Lavoratori	107	34	3	.	.	.	5	9	8	1		
	Preparazione e concia del cuoio; fabbricazione di articoli da viaggio, borse, marocchineria, selleria e calzature	Aziende	15	23	1	3	3	.	1	.	1	.	2	1	1	1	1		
		Richieste			3.900	5.046	2.071	.	70	.	67	.	4.183	3.848	1.028	3.930	7.500		
		Lavoratori	209	284	26	36	36	.	1	.	1	.	27	26	26	25	50		
	Industria del legno e dei prodotti in legno e sughero, esclusi i mobili; fabbricazione di articoli in materiali da intreccio	Aziende	52	31	3	3	5	4	5	4	4	4	3	3	3	1	2		
		Richieste			3.254	3.128	1.393	3.647	4.078	4.489	3.050	3.225	4.625	3.817	983	3.923	3.971		
		Lavoratori	791	706	57	42	54	106	102	61	58	67	85	29	29	50	56		
	Fabbricazione della pasta-carta, della carta e del cartone e dei prodotti di carta	Aziende	24	19	1	2	2	3	3	1	2	2	2	2	1	1	1		
		Richieste			534	793	752	1.227	1.271	659	1.030	1.049	917	966	38	929	1.056		
		Lavoratori	310	187	6	8	8	28	27	7	15	16	8	19	1	7	8		
	Editoria, stampa e riproduzione di supporti registrati	Aziende	43	44	3	3	.	2	3	2	3	2	2	1	1	.	.		
		Richieste			981	620	.	358	1.669	1.928	1.478	660	473	75	72	.	.		
		Lavoratori	211	305	11	10	.	5	16	16	14	4	3	2	1	.	.		
	Fabbricazione di prodotti chimici e di fibre sintetiche e artificiali	Aziende	19	12	1	1	3	2	2	1	1	1	1	1	1	3	3		
		Richieste	6.979		1.403	3.324	3.002	300	300	45	67	77	74	70	39	5.237	4.190		
		Lavoratori	209	479	42	74	75	2	2	1	1	1	1	1	1	90	86		
	Fabbricazione di articoli in gomma e materie plastiche	Aziende	39	28	3	5	4	4	3	2	2	1	1	3	3	3	2		
		Richieste			7.701	4.365	8.482	7.232	7.125	2.953	3.532	2.993	3.855	7.361	4.445	7.757	203		
		Lavoratori	1.354	873	59	39	53	77	31	51	23	31	21	49	61	51	5		
	Fabbricazione di prodotti della lavorazione di minerali	Aziende	44	41	3	3	2	5	5	3	6	6	6	5	4	5	4		
		Richieste			3.359	3.173	2.014	3.701	2.061	1.073	1.824	4.292	3.309	4.963	1.877	5.039	3.290		
		Lavoratori	759	554	51	50	52	62	43	9	51	56	29	73	51	103	61		
	Metallurgia	Aziende	11	5	2	2	2	1	1		
		Richieste	5.880	2.408	392	1.266	1.138	915	2.940		
		Lavoratori	47	51	15	16	15	18	36		
	Fabbricazione e lavorazione dei prodotti in metallo, esclusi macchine e impianti	Aziende	198	130	7	12	8	9	10	15	13	12	11	12	13	11	12		
		Richieste			2.242	6.758	4.870	3.827	5.971	8.526	8.181	6.985	9.749	9.701	4.688	7.338	8.249		
		Lavoratori	2.775	1.376	28	75	51	54	78	88	92	76	77	94	57	62	67		
	Fabbricazione di macchine ed apparecchi meccanici	Aziende	260	161	10	11	10	8	10	9	8	7	7	6	2	7	8		
		Richieste			7.661	6.952	5.381	5.630	6.525	5.644	2.605	3.408	3.350	2.800	2.080	4.653	6.475		
		Lavoratori	5.385	3.355	110	102	76	82	70	74	33	58	91	48	44	111	110		
	Fabbricazione di macchine per ufficio, di elaboratori e sistemi informatici	Aziende	.	12	2	1	1	1	1	.	.	.		
		Richieste	.	3.156	353	150	145	38	118	.	.	.		
		Lavoratori	.	49	3	1	1	1	1	.	.	.		

(Continued)

2009 2010

			Ott	Nov	Dic	Gen	Feb	Mar	Apr	Mag	Giu	Lug	Ago	Set	Ott			
Attività manifatturiere	Fabbricazione di macchine ed apparecchi elettrici nca	Aziende	194	125	7	9	8	11	13	11	8	7	7	5	6	6	5	
		Richieste			3.604	2.474	4.059	6.155				9.517	8.751	4.913	4.959	5.060		
		Lavoratori	3.100	1.349	49	96	79	95	139	137	139	150	147	93	94	52	49	
	Fabbricazione di apparecchi medicali, di apparecchi di precisione, di strumenti ottici e di orologi	Aziende	15	10	1	1	1	2	2	2	2	2	2	3	1	1	2	
		Richieste	4.052	1.174	150	150	22	171	120	132	117	132	126	230	565	492	336	
		Lavoratori	39	12	1	1	1	3	2	2	2	2	2	6	4	6	6	
	Fabbricazione di autoveicoli, rimorchi e semirimorchi	Aziende	10	11	1	1	.	1	1	.	1	1	1	1	1	1	1	
		Richieste			4.650	4.650	.	3.623	4.500	.	4.252	4.995	4.748	4.388	1.868	4.720	4.589	
		Lavoratori	320	373	31	31	.	30	30	.	30	30	30	30	30	29	29	
	Fabbricazione di altri mezzi di trasporto	Aziende	3	1	.	.	.	1	1	.	1	1	1	.	.	1	.	
		Richieste	2.993	77	.	.	.	7	28	.	36	88	84	.	.	88	.	
		Lavoratori	20	1	.	.	.	1	1	.	1	1	1	.	.	1	.	
	Fabbricazione di mobili; altre industrie manifatturiere	Aziende	81	97	8	9	9	11	10	9	6	9	5	6	6	7	5	
		Richieste			2.261	2.721					1.523		7.972					
		Lavoratori	3.979	4.820	46	53	467	901	879	298	25	654	433	442	481	618	939	
	Costruzioni	Costruzioni	Aziende	153	207	17	16	19	17	23	23	23	21	19	18	11	15	14
			Richieste			7.019	4.880	5.206	3.598	6.488	7.678	7.822	8.296	8.673	7.933	2.279	9.616	
			Lavoratori	544	837	65	44	63	46	60	96	71	68	78	74	26	89	91
Commercio all'ingrosso al dettaglio; riparazione di autoveicoli, moto-cicli di beni personali e per la casa	Codici del commercio non convertiti	Aziende	3	2	
		Richieste	887	437	
		Lavoratori	6	5	
	Commercio, manutenzione e riparazione di autoveicoli e motocicli; vendita al dettaglio di carburanti per autotrazione	Aziende	11	21	2	4	5	2	2	.	1	.	.	1	1	1	.	
		Richieste	2.925	6.019	1.198	1.502	886	478	520	.	150	.	.	300	165	165	.	
		Lavoratori	22	57	9	12	7	4	4	.	1	.	.	2	1	1	.	
	Commercio all'ingrosso e intermediari del commercio	Aziende	70	113	13	10	7	7	8	12	12	11	11	11	8	9	14	
		Richieste			5.212	6.137	1.498	6.559	8.353			5.430	5.211	1.613	1.881	2.852	2.293	
		Lavoratori	812	479	42	46	13	112	64	88	96	46	59	31	28	39	30	
	Commercio al dettaglio, riparazione di beni personali e per la casa	Aziende	62	97	8	7	8	9	12	13	13	12	11	11	7	9	11	
		Richieste			3.048	2.300	2.162	1.888	1.315	5.125	6.159	6.745	6.909	4.649	1.735	2.514	2.436	
		Lavoratori	586	393	31	21	13	16	14	83	88	92	86	105	22	33	25	
	Commercio ambulante all'ingrosso o al dettaglio	Aziende	3	1	1	.	
		Richieste	384	176	176	.	
		Lavoratori	4	1	1	.	
	Alberghie ristoranti	Alberghi e ristoranti	Aziende	.	3	1	1	1	1	1	1	2	2	
			Richieste	.	5.950	874	79	36	30	280	280	316	603
			Lavoratori	.	33	5	2	1	1	2	2	3	5
Trasporti, magazzinaggio e comunicazioni	Trasporti terrestri; trasporti mediante condotte	Aziende	.	6	.	.	1	.	1	2	1	3	1	.	1	1	.	
		Richieste	.	871	.	.	59	.	30	499	285	643	164	.	68	88	.	
		Lavoratori	.	7	.	.	1	.	2	3	2	7	1	.	2	1	.	
	Attività di supporto ed ausiliarie dei trasporti; attività delle agenzie di viaggio	Aziende	5	36	4	3	2	2	3	3	3	2	2	2	2	2	2	
		Richieste	734	6.652	720	274	185	316	479	809	678	647	593	399	324	171	120	
		Lavoratori	18	104	8	6	5	5	8	10	11	10	8	8	6	3	2	
	Poste e telecomunicazioni	Aziende	.	3	
		Richieste	.	3.584	
		Lavoratori	.	24	
Attività finanziarie	Intermediazione monetaria e finanziaria (escluse le assicurazioni e i fondi pensione)	Aziende	.	22	4	4	2	1	3	3	4	4	4	5	5	5		
		Richieste	.	4.573	958	948	225	56	344	650	767	1.283	1.621		958	1.743	2.707	
		Lavoratori	.	56	11	11	2	1	9	9	14	17	27	27	24	26	47	

(Continued)

2009 2010

			Ott	Nov	Dic	Gen	Feb	Mar	Apr	Mag	Giu	Lug	Ago	Set	Ott		
Attività finanziarie	Assicurazioni e fondi pensione, escluse le assicurazioni sociali obbligatorie	Aziende	.	2	1	1	.	1	.	.	2	2	
		Richieste	.	420	60	76	.	64	.	.	194	206	
		Lavoratori	.	4	1	1	.	1	.	.	2	2	
Attività immobiliari, noleggio, informatica, ricerca, servizi alle imprese	Attività immobiliari	Aziende	.	6	1	1	.	.	
		Richieste	.	.	612	330	.	.	
		Lavoratori	.	109	18	2	.	.
	Noleggio di macchinari e attrezzature senza operatore e di beni per uso personale e domesti-co	Aziende	10	9	1	1	1	3	3	1	1	
		Richieste	3.829	2.487	350	212	154	177	267	404	244	212	
		Lavoratori	42	39	5	4	3	4	6	5	4	4	
	Informatica e attività connesse	Aziende	10	21	3	2	.	1	1	2	2	2	2	4	3	4	5
		Richieste	661	4.227	737	145	.	60	45	225	140	157	268	478	915	974	892
		Lavoratori	21	60	9	5	.	1	3	6	5	6	6	9	10	17	16
	Ricerca e sviluppo	Aziende	.	4	1	1	1	1	1	1	1	
		Richieste	.	3.772	507	1.689	1.356	1.352	980	705	143	165
		Lavoratori	.	136	12	24	46	37	16	8	1	1
	Attività di servizi alle imprese	Aziende	100	218	22	23	17	19	14	17	10	8	7	11	10	12	20
		Richieste	.	.	3.764	4.030	7.126	2.681	2.168	3.577	2.003	6.914	5.174	3.534	4.027	4.549	6.193
		Lavoratori	582	989	53	59	142	38	28	49	36	78	74	62	36	46	70
Istruzione	Istruzione	Aziende	1	1	1	1	2	2	2	1	1	
		Richieste	22	286	247	286	399	380	456	572	819	
		Lavoratori	1	2	2	2	3	3	10	8	6	
Sanità e assistenza sociale	Sanità e assistenzasociale	Aziende	.	6	.	.	1	1	1	2	1	2	1	1	1	1	
		Richieste	.	399	.	.	89	100	81	158	132	199	36	242	34	90	
		Lavoratori	.	9	.	.	1	1	1	2	1	2	1	3	3	1	
Altriservizi pubblici, sociali e personali	Attività ricreative, culturali e sportive	Aziende	10	9	1	1	1	.	.	1	1	1	1	.	.	.	
		Richieste	1.326	2.152	70	70	116	.	.	14	337	158	68	.	.	.	
		Lavoratori	19	19	1	1	2	.	.	1	4	2	1	.	.	.	
	Servizi alle famiglie	Aziende	1	14	1	2	2	5	6	5	3	2	2	2	2	2	
		Richieste	10	995	48	161	189	469	559	571	310	90	223	177	162	204	276
		Lavoratori	1	21	1	2	2	5	6	7	4	2	2	2	2	2	2

Tavola 11/b.4 - Cassa Integrazione Guadagni autorizzata per sezione e causa (importi cumulati gennaio - ottobre 2011)

		Causa di forza maggiore	Situazioni temporanee di mercato	Riqualificazione del personale	Crisi economica, ristrutturazioni e riconversioni aziendali	Stato di ristrutturazione	Arretrati	Totale
Attività manifatturiere	Totale Aziende	3	124	.	8	.	.	135
	Ore Richieste	1.112	520.153	.	136.026	.	.	657.290
	Lavoratori Coinvolti	156	10.061	.	887	.	.	11.104
Costruzioni	Totale Aziende	.	57	57
	Ore Richieste	.	74.468	74.468
	Lavoratori Coinvolti	.	699	699
Commercio all'ingrosso e al dettaglio; riparazione di autoveicoli, moto-cicli e di beni personali e per la casa	Totale Aziende	.	65	.	6	.	.	71
	Ore Richieste	.	60.291	.	40.005	.	.	100.296
	Lavoratori Coinvolti	.	680	.	492	.	.	1.172
Alberghi e ristoranti	Totale Aziende	.	1	.	1	.	.	2
	Ore Richieste	.	223	.	1.400	.	.	1.623
	Lavoratori Coinvolti	.	6	.	10	.	.	16
Trasporti, magazzinaggio e comunicazioni	Totale Aziende	.	9	9
	Ore Richieste	.	6.310	6.310
	Lavoratori Coinvolti	.	89	89
Attività finanziarie	Totale Aziende	.	9	9
	Ore Richieste	.	36.282	36.282
	Lavoratori Coinvolti	.	208	208
Attività immobiliari, noleggio, informatica, ricerca, servizi alle imprese	Totale Aziende	.	59	.	1	.	.	60
	Ore Richieste	.	48.763	.	1.185	.	.	49.948
	Lavoratori Coinvolti	.	676	.	8	.	.	684
Istruzione	Totale Aziende	.	2	2
	Ore Richieste	.	3.467	3.467
	Lavoratori Coinvolti	.	37	37
Sanità e assistenza sociale	Totale Aziende	.	4	4
	Ore Richieste	.	1.160	1.160
	Lavoratori Coinvolti	.	16	16
Altri servizi pubblici, sociali e personali	Totale Aziende	.	9	.	1	.	.	10
	Ore Richieste	.	3.056	.	560	.	.	3.616
	Lavoratori Coinvolti	.	38	.	4	.	.	42
Totale Generale	Totale Aziende	3	339	.	17	.	.	359
	Ore Richieste	1.112	754.171	.	179.176	.	.	934.458
	Lavoratori Coinvolti	156	12.510	.	1.401	.	.	14.067

Tavola 11/b.5 - Cassa Integrazione Guadagni liquidata - totali (importi in euro)

	2009	2010	2011												
			2010			2011									
			Ott	Nov	Dic	Gen	Feb	Mar	Apr	Mag	Giu	Lug	Ago	Set	Ott
Totale Aziende	401	480	235	258	260	256	255	283	231	223	192	206	103	210	230
Ore Richieste	1.104.903	886.493	44.108	54.550	65.648	62.620	66.342	120.572	52.552	60.151	47.890	40.730	32.017	58.779	56.000
Importo	10748051	8.589.882	408.183	517.051	620.209	597.739	629.136	1.160.445	493.106	561.712	446.936	385.640	295.680	550.352	522.157
di cui Attività Manifatturiere															
Totale Aziende	170	148	64	75	67	73	77	69	66	68	59	60	47	59	60
Ore Richieste	826.456	494.404	23.761	27.804	24.217	32.867	38.555	63.124	22.510	34.000	26.030	26.102	21.081	37.534	32.272
Importo Totale	8.001.691	4.792.165	221.533	260.214	231.668	314.802	370.141	614.963	213.173	323.126	246.606	247.199	195.644	350.454	300.370

Tavola 11/b.6 - Cassa Integrazione Guadagni liquidata per causa (importi in euro)

	2009	2010	2011												
			2010			2011									
			Ott	Nov	Dic	Gen	Feb	Mar	Apr	Mag	Giu	Lug	Ago	Set	Ott
Causa di forza maggiore															
Totale Aziende	1.144	1.329	108	124	140	130	120	148	107	103	78	92	.	101	113
Ore Richieste	136.944	236.339	9.311	17.143	29.601	17.963	14.241	35.871	7.294	4.921	2.734	3.759	.	6.125	8.841
Importo Liquidato	1.432.965	2.433.420	92.794	171.015	295.619	178.628	142.683	356.743	72.530	48.527	27.215	37.210	.	60.747	87.982
Situazioni temporanee di mercato															
Totale Aziende	1.478	1.562	132	141	125	132	148	145	132	123	114	112	98	110	124
Ore Richieste	881.687	562.323	34.798	36.006	35.666	39.855	46.432	40.077	34.304	40.133	34.050	27.430	30.051	44.784	40.221
Importo Liquidato	8.539.446	5.322.965	321.735	332.060	320.296	372.787	433.602	370.719	318.092	375.461	315.797	256.095	277.419	413.815	369.251
Crisi economica, ristrutturazioni e riconversioni aziendali															
Totale Aziende	51	24	.	1	2	2	2	8	9	10	10	13	6	10	8
Ore Richieste	86.271	87.831	.	1.401	381	4.802	5.670	44.624	10.955	15.097	11.106	9.541	1.967	7.871	6.938
Importo Liquidato	815.698	849.158	.	13.646	3.744	46.523	54.914	437.723	102.814	141.833	103.672	88.639	18.248	74.607	64.115
Arretrati															
Totale Aziende
Ore Richieste
Importo Liquidato	-40.058	-15.661	-6.347	330	551	-199	-2.064	-4.740	-329	-4.110	252	3.695	13	1.184	810
Totale															
Totale Aziende	2.586	2.804	235	258	260	256	255	283	231	223	192	206	103	210	230
Ore Richieste	1.104.903	886.493	44.108	54.550	65.648	62.620	66.342	120.572	52.552	60.151	47.890	40.730	32.017	58.779	56.000
Importo Liquidato	10748051	8.589.882	408.183	517.051	620.209	597.739	629.136	1.160.445	493.106	561.712	446.936	385.640	295.680	550.352	522.157

Tavola 11/b.7 - Cassa Integrazione Guadagni liquidata per sezione e divisione di attività economica (importi in euro)

		2009		2010												
				Ott	Nov	Dic	Gen	Feb	Mar	Apr	Mag	Giu	Lug	Ago	Set	Ott
Agricoltura, caccia e silvicoltura	Totale Aziende	28	23	2	2	2	2	2	1	2	3	2	2	.	2	1
	Agricoltura, caccia e relativi servizi															
	Ore Richieste	2.304	1.831	168	221	193	122	79	68	39	33	17	17	.	33	23
	Importo Liquidato	19.446	15.226	1.335	1.732	1.442	967	591	486	284	242	126	121	.	242	166
Attività manifatturiere	Totale Aziende	45	53	4	5	5	4	3	5	4	7	5	5	1	3	4
	Industrie alimentari delle bevande															
	Ore Richieste			1.655	1.197	416	2.198	2.559	2.681	1.727	1.511	664	1.853	214	478	872
	Importo Liquidato	141.983	139.050	15.379	11.036	3.806	20.018	23.711	24.345	15.628	13.438	5.861	19.624	1.749	4.217	7.780
	Totale Aziende	23	16	2	2	2	1	1	2	1	1	1	1	1	2	2
	Industrie tessili															
	Ore Richieste	5.620	2.948	743	351	199	151	105	219	131	40	40	40	10	88	123
	Importo Liquidato	50.310	27.173	6.354	3.028	1.875	1.561	902	2.197	1.360	415	415	415	104	827	1.065
	Totale Aziende	17	5	1	.	.	.	1	2	2	1
	Confezione di articoli di abbigliamento; preparazione, tintura e confezione di pellicce															
	Ore Richieste	7.575	1.559	96	.	.	.	148	414	191	56
	Importo Liquidato	73.118	14.361	866	.	.	.	1.311	3.857	1.671	414
	Totale Aziende	16	23	1	3	3	.	1	.	1	.	2	1	1	1	1
	Preparazione e conci del cuoio; fabbricazione di articoli da viaggio, borse, marocchineria, selleria e calzature															
	Ore Richieste	16.020	20.200	2.817	3.157	513	.	70	.	67	.	1.879	2.708	400	3.361	2.420
	Importo Liquidato	146.274	181.571	24.554	27.855	4.542	.	727	.	690	.	16.409	23.722	3.473	28.353	19.634
	Totale Aziende	51	31	3	3	5	4	5	4	4	4	3	3	3	1	2
	Industria del legno e dei prodotti in legno e sughero, esclusi mobili; fabbricazione di articoli in materiali da intreccio															
	Ore Richieste	28.934	21.845	3.095	1.409	664	1.938	1.814	1.767	918	1.078	930	322	57	90	480
Importo Liquidato	279.826	211.016	29.696	13.345	6.371	18.526	17.764	17.454	9.152	10.226	8.995	2.912	516	870	4.059	
Totale Aziende	24	19	1	2	2	3	3	1	2	2	2	2	1	1	1	
Fabbricazione della pasta-carta, della carta e del cartone e dei prodotti di carta																
Ore Richieste	15.232	6.441	167	392	173	468	685	208	589	484	368	299	38	384	414	
Importo Liquidato	144.342	59.970	1.445	3.520	1.410	4.128	5.992	1.901	5.248	4.359	3.416	2.853	389	3.450	3.637	
Totale Aziende	44	43	3	2	.	2	3	2	3	2	2	1	1	.	.	
Editoria, stampa e riproduzione di supporti registrati																
Ore Richieste	10.555	10.603	501	260	.	297	984	1.335	800	607	315	15	72	.	.	
Importo Liquidato	97.375	97.549	4.192	1.925	.	2.424	8.866	11.943	7.281	5.311	2.716	122	655	.	.	
Totale Aziende	19	12	1	1	3	2	2	1	1	1	1	1	1	3	3	
Fabbricazione di prodotti chimici di fibre sintetiche e artificiali																
Ore Richieste	5.510	9.479	1.298	3.013	2.225	300	183	45	67	77	74	70	39	4.449	1.955	
Importo Liquidato	53.081	90.970	12.264	28.478	20.875	2.592	1.534	371	572	662	632	602	331	42.275	18.950	
Totale Aziende	39	28	3	5	4	4	3	2	2	1	1	3	3	2	2	
Fabbricazione di articoli in gomma e materie plastiche																
Ore Richieste	42.284	11.106	1.010	1.170	651	1.819	775	309	213	174	442	246	1.132	208	195	
Importo Liquidato	410.489	109.059	9.178	10.366	5.825	17.060	7.312	2.696	1.847	1.689	4.230	2.168	10.795	2.561	1.831	
Totale Aziende	66	68	6	6	5	8	8	5	9	9	6	5	4	8	8	
Fabbricazione di prodotti della lavorazione di minerali																
Ore Richieste	36.447	32.824	2.396	2.433	1.458	2.679	2.517	1.405	1.778	4.212	2.971	3.719	1.688	4.457	2.944	
Importo Liquidato	364.396	334.227	24.134	24.683	15.052	26.920	25.523	14.463	18.065	42.541	29.236	37.295	16.688	44.282	29.214	

(Continued)

		2009	2010																								
															Ott	Nov	Dic	Gen	Feb	Mar	Apr	Mag	Giu	Lug	Ago	Set	Ott
Attività manifatturiere	Totale Aziende	11	5	2	2	2	1	1	1									
	Metallurgia	Ore Richieste	4.633	1.815	389	1.120	803	833	2.165	1.015								
		Importo Liquidato	47.882	15.992	3.510	10.239	7.274	7.287	19.121	8.960								
		Totale Aziende	236	170	11	15	10	13	14	19	17	16	14	16	13	15	16										
		Fabbricazione e lavorazione dei prodotti in metallo, esclusi macchine e impianti	Ore Richieste	113.499	78.771	2.156	4.746	4.725	2.946	4.250	7.045	4.455	3.477	4.829	3.923	2.637	5.308	4.723									
		Importo Liquidato	1.107.8	768.933	20.938	45.592	46.252	28.868	41.180	67.890	42.223	32.208	46.016	38.372	23.335	50.056	45.195										
		Totale Aziende	263	160	10	11	10	8	10	9	8	8	6	6	2	7	8										
		Fabbricazione di macchine ed apparecchi meccanici	Ore Richieste	252.137	97.873	3.978	4.478	1.744	4.374	4.392	3.940	1.788	2.444	3.047	2.283	2.044	2.310	3.301									
		Importo Liquidato	2.496.7	974.333	37.698	42.848	15.927	42.265	42.377	38.737	17.352	23.558	29.772	21.019	20.148	21.105	30.502										
		Totale Aziende	.	12	2	1	1	1	1	.	.	.										
		Fabbricazione di macchine per ufficio, di laboratorio e sistemi informatici	Ore Richieste	.	2.855	353	137	145	38	118	.	.	.										
		Importo Liquidato	.	23.312	2.492	925	891	389	1.225	.	.	.											
		Totale Aziende	191	125	7	9	8	11	13	11	8	7	7	5	6	6	5										
		Fabbricazione di macchine ed apparecchi elettrici	Ore Richieste	146.187	35.314	979	2.209	1.779	5.101	8.583	8.653	8.691	7.815	5.313	4.722	3.637	2.551	2.999									
		Importo Liquidato	1.363.6	334.438	9.373	20.642	16.656	48.256	81.672	81.773	81.994	72.529	50.181	43.302	32.500	22.783	27.909										
		Totale Aziende	11	12	1	1	1	1	1	1	1	1	1	1	.	1	1										
		Fabbricazione di apparecchi radiotelevisivi di apparecchiature per le comunicazioni	Ore Richieste	1.781	4.203	256	444	375	283	418	743	187	72	5	36	.	85	216									
		Importo Liquidato	18.004	41.956	2.470	4.314	3.620	2.733	4.002	7.130	1.799	685	188	340	.	822	2.100										
		Totale Aziende	15	10	1	1	1	2	2	2	2	2	2	3	1	1	2										
		Fabbricazione di apparecchi medicali, di apparecchi di precisione, di strumenti ottici e di orologi	Ore Richieste	3.016	1.159	150	150	22	169	113	132	114	130	126	308	557	318	399									
	Importo Liquidato	28.356	10.489	1.287	1.282	178	1.570	1.080	1.270	1.097	1.245	1.212	2.919	4.852	2.826	3.622											
	Totale Aziende	10	11	1	1	.	1	1	.	1	1	1	1	1	1	1											
	Fabbricazione di autoveicoli, rimorchi e semirimorchi	Ore Richieste	25.459	16.658	724	74	.	109	75	.	43	932	347	131	42	593	662										
	Importo Liquidato	276.572	176.134	7.121	722	.	1.079	774	.	407	9.014	3.335	1.313	420	5.804	6.404											
	Totale Aziende	3	1	.	.	.	1	1	.	1	1	1	.	.	1	.											
	Fabbricazione di altri mezzi di trasporto	Ore Richieste	2.378	77	.	.	.	7	28	.	32	77	84	.	.	88	.										
	Importo Liquidato	23.241	782	.	.	.	65	259	.	327	799	872	.	.	1.028	.											
	Totale Aziende	83	97	8	9	9	11	10	9	6	9	5	6	6	7	5											
	Fabbricazione di mobili; altre industrie manifatturiere	Ore Richieste	93.622	123.448	1.487	2.188	9.130	10.031	11.006	34.547	915	10.481	3.442	4.362	7.269	10.413	9.502										
	Importo Liquidato	878.126	1.180.8	12.958	19.653	88.389	96.737	106.467	341.928	8.132	100.936	32.490	40.409	68.545	98.402	89.094											
	Totale Aziende	1.125	1.326	106	122	141	130	123	152	111	102	84	93	11	97	107											
Costruzioni	Costruzioni	Ore Richieste	148.053	240.705	10.490	16.205	28.358	18.160	14.312	35.259	9.903	7.318	5.714	5.352	1.428	9.730	11.726										
	Importo Liquidato	1.521.9	2.450.0	102.706	161.513	280.236	179.350	141.072	349.290	98.470	71.245	55.455	52.877	13.641	97.194	116.527											

(Continued)

		2009	2010															
				Ott	Nov	Dic	Gen	Feb	Mar	Apr	Mag	Giu	Lug	Ago	Set	Ott		
Commercio all'ingrosso al dettaglio; riparazione di autoveicoli, moto-cicli di beni personali e per la casa	Codici del commercio non convertiti	Totale Aziende	3	2	
		Ore Richieste	765	420
		Importo Liquidato	6.751	4.329
	Commercio, manutenzione e riparazione di autoveicoli e motocicli; vendita al dettaglio di carburanti per autotrazione	Totale Aziende	11	21	2	4	5	2	2	.	1	.	.	1	1	1	.	.
		Ore Richieste	2.901	5.180	992	1.296	752	478	516	.	143	.	.	150	165	165	.	.
		Importo Liquidato	28.750	43.365	8.332	10.898	6.007	3.633	3.939	.	1.328	.	.	1.191	1.310	1.310	.	.
	Commercio all'ingrosso Intermediari del commercio	Totale Aziende	92	137	14	12	10	10	11	15	14	13	12	12	8	10	16	.
		Ore Richieste	50.720	23.445	1.280	1.149	739	4.877	7.315	12.472	10.676	4.935	3.296	965	1.061	1.980	1.690	.
		Importo Liquidato	473.324	216.571	9.078	10.487	6.964	44.446	66.721	111.039	95.117	42.570	27.643	8.323	9.212	16.787	15.395	.
	Commercio al dettaglio, riparazione di beni personali e per la casa	Totale Aziende	66	99	8	7	8	9	12	13	13	12	11	11	7	9	10	.
Ore Richieste		16.610	26.885	1.130	1.443	1.715	1.499	1.086	3.482	4.780	5.181	5.230	3.498	1.683	2.297	2.113	.	
Importo Liquidato		139.983	208.375	9.070	11.325	13.183	11.833	5.989	29.595	44.187	47.530	47.657	31.356	14.618	20.380	17.798	.	
Commercio ambulante all'ingrosso al dettaglio	Totale Aziende	3	1	1	.	
	Ore Richieste	384	176	168	.	
	Importo Liquidato	3.246	1.476	1.409	.	
Alberghi e ristoranti	Totale Aziende	.	3	1	1	1	1	1	1	2	2	.	
	Ore Richieste	.	2.301	131	79	36	30	275	280	316	603	.	
	Importo Liquidato	.	16.909	-956	567	258	215	2.494	2.539	2.799	4.410	.	
Trasporti, magazzinaggio e comunicazioni	Trasporti terrestri; trasporti mediante condotte	Totale Aziende	16	23	2	2	3	2	3	4	3	5	3	2	1	2	2	
		Ore Richieste	1.335	3.119	66	323	315	107	174	852	409	611	203	82	68	138	94	
		Importo Liquidato	12.679	30.045	646	3.230	3.046	1.052	1.634	7.495	3.431	5.065	1.551	793	542	1.213	919	
	Attività di supporto ed ausiliarie dei trasporti; attività delle agenzie di viaggio	Totale Aziende	5	36	4	3	2	2	3	3	3	2	2	2	2	2	2	.
		Ore Richieste	717	5.760	425	221	182	185	385	647	538	555	563	391	318	171	120	.
		Importo Liquidato	7.029	56.073	3.678	1.955	1.598	1.681	3.535	5.119	5.272	5.463	5.401	3.834	3.107	1.719	1.128	.
	Poste e telecomunicazioni	Totale Aziende	.	3	1	1	1	.	1	.	1	1	.
		Ore Richieste	.	3.933	38	18	7	.	9	.	4	21	.
		Importo Liquidato	.	38.136	359	177	68	3	80	.	39	204	.
	Attività finanziarie	Intermediazione monetaria e finanziaria (escluse assicurazioni e i fondi pensione)	Totale Aziende	.	22	4	4	2	1	3	3	4	4	4	4	5	5	5
Ore Richieste			.	4.286	927	822	225	56	315	631	754	1.041	1.492	1.195	878	1.496	1.424	
Importo Liquidato			.	40.869	8.716	7.641	2.292	578	3.169	6.220	7.516	10.106	15.188	12.174	9.006	15.151	14.324	
Assicurazioni fondi pensione, escluse assicurazioni sociali obbligatorie		Totale Aziende	.	2	1	1	.	1	.	.	2	2	
		Ore Richieste	.	318	60	68	.	64	.	.	190	206	
		Importo Liquidato	.	3.069	623	706	.	664	.	.	1.941	2.059	

(Continued)

		2009	2010												
		Ott	Nov	Dic	Gen	Feb	Mar	Apr	Mag	Giu	Lug	Ago	Set	Ott	
Attività immobiliari, noleggio, informatica, ricerca, servizi alle imprese	Attività immobiliari	Totale Aziende	6	9	1	1	.	.
	Ore Richieste	769	11.405	92	330	.	.
	Importo Liquidato	7.842	110.512	1.314	3.301	.	.
Noleggio di macchinari attrezzature senza operatore e di beni per uso personale e domesti-co	Totale Aziende	10	9	1	1	1	1	3	3	1	1
	Ore Richieste	3.150	1.854	284	133	67	64	231	95	152	157
	Importo Liquidato	27.704	15.785	2.331	1.087	550	519	2.065	891	1.246	1.300
Informatiche attività connesse	Totale Aziende	10	21	3	2	.	1	1	2	2	2	2	4	3	4
	Ore Richieste	653	3.371	284	145	.	60	45	137	136	157	141	402	540	447
	Importo Liquidato	7.108	31.976	2.060	1.422	.	578	444	1.285	1.274	1.466	1.345	3.550	4.652	3.983
Ricerca e sviluppo	Totale Aziende	.	4	1	1	1	1	1	1	1
	Ore Richieste	.	3.258	507	1.380	1.151	1.352	980	297	143	145
	Importo Liquidato	.	32.617	5.042	13.925	11.636	13.548	9.390	2.681	1.128	1.144
Attività di servizi alle imprese	Totale Aziende	120	237	23	25	19	20	16	20	11	9	8	12	10	13
	Ore Richieste	48.770	50.523	3.426	3.097	7.455	2.170	1.648	2.441	1.567	5.474	4.260	1.653	3.388	3.390
	Importo Liquidato	477.632	454.082	32.340	29.242	59.642	20.392	15.406	22.578	13.925	47.467	37.650	15.381	30.623	28.852
Istruzione	Totale Aziende	1	1	1	1	2	2	2	1
	Ore Richieste	22	286	247	286	399	380	228	286
	Importo Liquidato	222	2.897	2.502	2.897	3.997	3.749	2.293	2.756
Sanità e assistenza sociale	Totale Aziende	.	6	.	.	.	1	1	1	2	1	2	1	1	1
	Ore Richieste	.	357	.	.	.	89	95	77	154	132	186	1	234	34
	Importo Liquidato	.	2.933	-274	.	.	692	743	602	1.248	1.101	1.453	8	2.111	307
Altri servizi pubblici, sociali e personali	Totale Aziende	.	8	1	1	1	1	1	1	2	2	2	2	.	2
	Ore Richieste	.	269	30	83	70	69	45	95	67	35	27	30	.	47
	Importo Liquidato	.	2.539	283	782	659	650	424	895	578	291	218	255	.	689
Attività ricreative, culturali e sportive	Totale Aziende	10	9	1	1	1	.	.	.	1	1	1	1	.	.
	Ore Richieste	1.307	1.988	70	70	35	.	.	.	14	118	25	53	.	.
	Importo Liquidato	12.788	18.412	643	643	321	.	.	.	129	1.079	254	545	.	.
Servizi alle famiglie	Totale Aziende	1	14	1	2	2	5	6	5	3	2	2	2	2	2
	Ore Richieste	10	882	48	161	177	469	541	515	310	90	216	177	162	204
	Importo Liquidato	86	5.799	307	955	964	3.018	3.649	3.425	2.096	594	1.509	1.709	1.605	1.882
Totale Generale	Totale Aziende	2.673	2.915	240	266	267	264	270	301	248	236	202	217	104	221
	Ore Richieste	1.104.903	886.493	44.108	54.550	65.648	62.620	66.342	120.572	52.552	60.151	47.890	40.730	32.017	58.779
	Importo Liquidato	10.748.051	8.589.805	408.183	517.051	620.209	597.739	629.136	1.160.400	493.106	561.712	446.936	385.640	295.680	550.352

Tavola 11/b.8 - Cassa Integrazione Guadagni liquidata per sezione e causa (importi cumulati gennaio - ottobre 2011)

		Causa di forza maggiore	Situazioni temporanee di mercato	Riqualificazione del personale	Crisi economica, ristrutturazioni e riconversioni aziendali	Stato di ristrutturazione	Arretrati	Totale
Agricoltura, caccia e silvicoltura	Totale Aziende	4	4
	Ore liquidate	429	429
	Importo liquidato	3.225	0	3.225
Attività manifatturiere	Totale Aziende	14	124	.	8	.	.	146
	Ore liquidate	14.086	236.023	.	83.967	.	.	334.075
	Importo liquidato	141.731	2.211.691	.	823.464	.	-407	3.176.479
Costruzioni	Totale Aziende	138	55	193
	Ore liquidate	82.995	35.904	118.899
	Importo liquidato	825.239	349.905	.	.	.	-23	1.175.121
Commercio all'ingrosso e al dettaglio; riparazione di autoveicoli, moto-cicli e di beni personali e per la casa	Totale Aziende	3	65	.	6	.	.	74
	Ore liquidate	615	49.850	.	31.606	.	.	82.070
	Importo liquidato	6.326	437.684	.	282.978	.	-3.193	723.794
Alberghi e ristoranti	Totale Aziende	.	1	.	1	.	.	2
	Ore liquidate	.	223	.	1.395	.	.	1.618
	Importo liquidato	.	1.607	.	11.675	.	0	13.281
Trasporti, magazzinaggio e comunicazioni	Totale Aziende	3	9	12
	Ore liquidate	1.258	5.444	6.702
	Importo liquidato	12.182	49.798	.	.	.	-1.097	60.883
Attività finanziarie	Totale Aziende	.	9	9
	Ore liquidate	.	9.867	9.867
	Importo liquidato	.	99.753	.	.	.	-328	99.425
Attività immobiliari, noleggio, informatica, ricerca, servizi alle imprese	Totale Aziende	3	59	.	1	.	.	63
	Ore liquidate	1.924	33.960	.	1.043	.	.	36.926
	Importo liquidato	19.585	302.089	.	9.229	.	-722	330.181
Istruzione	Totale Aziende	.	2	2
	Ore liquidate	.	2.407	2.407
	Importo liquidato	.	23.805	.	.	.	0	23.805
Sanità e assistenza sociale	Totale Aziende	.	4	4
	Ore liquidate	.	1.092	1.092
	Importo liquidato	.	8.989	.	.	.	0	8.989
Altri servizi pubblici, sociali e personali	Totale Aziende	2	9	.	1	.	.	12
	Ore liquidate	442	2.568	.	560	.	.	3.570
	Importo liquidato	3.976	17.718	.	5.743	.	282	27.718
Totale Generale	Totale Aziende	167	337	.	17	.	.	521
	Ore liquidate	101.747	377.338	.	118.570	.	.	597.654
	Importo liquidato	1.012.265	3.503.037	.	1.133.088	.	-5.489	5.642.902

Tavola 11/b.9 - Indennità Economica Speciale (importi in euro)

	2009	2010	2011													
			2010						2011							
			Dic	Gen	Feb	Mar	Apr	Mag	Giu	Lug	Ago	Set	Ott	Nov	Dic	
Casi	2.929	2.877	166	150	134	112	91	73	58	46	35	28	19	15	17	778
Giorni	54.013	52.105	3.209	2.759	2.312	2.241	1.643	1.209	968	750	627	404	341	284	222	13.760
Ore	368.185	361.830	22.343	19.113	15.878	15.408	11.225	8.105	6.330	4.689	3.965	2.428	2.095	1.724	1.387	92.347
Ore effettiv. lavorabili	1.845	1.845	150	150	150	165	143	165	158	150	165	165	158	150	135	1.853
Importo	3.122.392	3.099.734	186.898	159.864	132.022	128.127	92.872	66.980	51.682	37.552	31.721	19.622	17.088	14.798	11.647	763.974

Glossario

CASSA INTEGRAZIONE GUADAGNI

Lo strumento attraverso il quale lo stato interviene a sostegno delle imprese che, per causa di forza maggiore o per situazioni temporanee di mercato o per crisi economiche/ristrutturazioni/riconversioni aziendali, sono costrette a contrarre o sospendere momentaneamente l'attività produttiva. Legge 28 ottobre 1975 n. 37 e successive integrazioni o modifiche.

LAVORATORI COINVOLTI

Lavoratori che hanno usufruito almeno di 1 ora o superiori di Cassa Integrazione Guadagni.

INDENNITA' ECONOMICA SPECIALE

Strumento a favore dei lavoratori interessati da processi di riduzione del personale o cessazione dell'attività aziendale posti in stato di mobilità, disciplinato dalla Legge 29 settembre 1986 n. 108.