



REPUBBLICA DI SAN MARINO

UFFICIO PROGRAMMAZIONE ECONOMICA
E CENTRO ELABORAZIONE DATI E STATISTICA

SUPPLEMENTO AL BOLLETTINO DI STATISTICA

ANNO 2016



UPECEDS

Supplemento al Bollettino di Statistica

2016

Dirigente: **Avv. Roberta Mularoni**

Esperto Statistico: **Dott. Mauro Sammaritani**

Collaboratore: **Simona Tamagnini**

Ufficio Informatica, Tecnologia, Dati e Statistica

Via 28 Luglio, 192 - 47893 Borgo Maggiore— Repubblica di San Marino

Tel. 0549 885150 - Fax 0549 885154 - International area code (+) 378

E- mail: statistica@pa.sm



RIPRODUZIONI EDITORIALI DELLO STATO

DIPARTIMENTO AFFARI INTERNI VIA DELLA CAPANNACCIA 13 SAN MARINO 0549/882285

Si autorizza la riproduzione a fini non commerciali e con citazione della fonte.

INDICE

Capitolo	pagina
1 – Popolazione	05
1.1 Popolazione presente per fasce di età e castello	05
1.2 Popolazione residente e soggiornante per età e per sesso	07
1.3 Piramide della popolazione residente (31 dicembre 2012)	08
1.4 Piramide della popolazione residente (31 dicembre 2002)	09
1.5 Età media della popolazione per sesso	10
1.6 Età media della popolazione per castello e per sesso	10
1.7 Popolazione per castello espressa in percentuale	10
1.8 Popolazione residente per stato civile e fascia di età	11
1.9 Popolazione per grado di istruzione	11
1.10 Popolazione residente per stato civile	12
1.11 Famiglie, componenti medi e densità per castello	12
1.12 Quozienti di fecondità per anno	12
1.13 Popolazione per posizione anagrafica e cittadinanza	13
1.14 Popolazione minorenni per posizione anagrafica e cittadinanza	14
1.15 Nati per ordine di nascita ed età della madre	15
1.16 Nati per età dei genitori	15
1.17 Nati per ordine di nascita e durata del matrimonio	16
1.18 Nati vivi per caratteristiche del parto	16
1.19 Nati vivi (in territorio) per durata della gestazione e peso del neonato	17
1.20 Nati vivi per genere di parto e sesso	17
1.21 Nati vivi per filiazione e sesso	18
1.22 Morti per causa di morte e sesso	19
1.23 Morti per fascia di età e sesso	19
1.24 Morti per causa di morte e sesso - Tumori	20
1.25 Morti per fascia di età e sesso - Tumori	20
1.26 Morti per causa di morte e sesso - Sistema circolatorio	21
1.27 Morti per fascia di età e sesso - Sistema circolatorio	21
1.28 Morti per causa di morte e sesso - Apparato respiratorio	22
1.29 Morti per fascia di età e sesso - Apparato respiratorio	22
1.30 Caratteristiche dei matrimoni (ove almeno un coniuge è cittadino sammarinese)	23
1.31 Sposi non residenti che hanno sposato un cittadino sammarinese	23
1.32 Percentuale mensile dei matrimoni	23
1.33 Matrimoni per cittadinanza degli sposi	24
1.34 Matrimoni per differenza di età degli sposi	24
1.35 Caratteristiche degli sposi (istruzione, professione e stato civile)	25
1.36 Caratteristiche degli sposi (titolo di studio)	25
1.37 Movimento Naturale – Quozienti per mille	26
1.38 Immigrati per età	26
1.39 Immigrati per paese di provenienza	27
1.40 Caratteristiche degli immigrati (stato civile e professione)	28
1.41 Caratteristiche degli immigrati (titolo di studio)	28
1.42 Emigrati per età	29
1.43 Movimento migratorio annuale	30
1.44 Sammarinesi residenti all'estero per sesso e per nazione	31
1.45 Sammarinesi residenti all'estero per età e sesso	32
1.46 Speranza di vita maschile	33
1.47 Speranza di vita femminile	34
2 – Giustizia	35
2.1 Separazioni per durata della convivenza	35
2.2 Separazioni per tipologia di rito del matrimonio	35
2.3 Separazioni per luogo del matrimonio	35
2.4 Separazioni per età al momento del matrimonio e della separazione	35
2.5 Separazioni con figli minori coinvolti	36
2.6 Separazioni per grado d'istruzione dei coniugi	36
2.7 Separazioni per condizione prevalente dei coniugi	36
2.8 Separazioni per cittadinanza dei coniugi	37
2.9 Divorzi per durata della convivenza	38
2.10 Divorzi per durata della separazione	38
2.11 Divorzi per tipologia di rito del matrimonio	38

2.12	Divorzi per luogo del matrimonio	38
2.13	Divorzi per età al momento del matrimonio e del divorzio	39
2.14	Divorzi con figli minori coinvolti	39
2.15	Divorzi per grado d'istruzione dei coniugi	40
2.16	Divorzi per condizione prevalente dei coniugi	40
2.17	Divorzi per cittadinanza dei coniugi	41
3 - Imprese		42
3.1	Imprese per forma giuridica	42
3.2	Imprese per fascia di addetti	42
3.3	Imprese suddivise per castello	42
3.4	Imprese per forma giuridica – Agricoltura, Silvicoltura e Pesca	43
3.5	Imprese e relativo numero di dipendenti per fascia di addetti—Agricoltura, Silvicoltura e Pesca	43
3.6	Imprese suddivise per castello—Agricoltura, Silvicoltura e Pesca	43
3.7	Imprese per forma giuridica – Attività Manifatturiere	44
3.8	Imprese e relativo numero di dipendenti per fascia di addetti—Attività Manifatturiere	44
3.9	Imprese suddivise per castello—Attività Manifatturiere	44
3.10	Imprese per forma giuridica – Fornitura di Acqua, Reti Fognarie, Attività di Gestione dei Rifiuti e Risanamento	45
3.11	Imprese e relativo numero di dipendenti per fascia di addetti—Fornitura di Acqua, Reti Fognarie, Attività di Gestione dei Rifiuti e Risanamento	45
3.12	Imprese suddivise per castello—Fornitura di Acqua, Reti Fognarie, Attività di Gestione dei Rifiuti e Risanamento	45
3.13	Imprese per forma giuridica – Costruzioni	46
3.14	Imprese e relativo numero di dipendenti per fascia di addetti—Costruzioni	46
3.15	Imprese suddivise per castello—Costruzioni	46
3.16	Imprese per forma giuridica – Commercio all'ingrosso e al Dettaglio, Riparazione di Autoveicoli e Motocicli	47
3.17	Imprese e relativo numero di dipendenti per fascia di addetti—Commercio all'ingrosso e al Dettaglio, Riparazione di Autoveicoli e Motocicli	47
3.18	Imprese suddivise per castello—Commercio all'ingrosso e al Dettaglio, Riparazione di Autoveicoli e Motocicli	47
3.19	Imprese per forma giuridica – Trasporto e magazzinaggio	48
3.20	Imprese e relativo numero di dipendenti per fascia di addetti—Trasporto e magazzinaggio	48
3.21	Imprese suddivise per castello—Trasporto e magazzinaggio	48
3.22	Imprese per forma giuridica – Attività dei Servizi di Alloggio e di Ristorazione	49
3.23	Imprese e relativo numero di dipendenti per fascia di addetti—Attività dei Servizi di Alloggio e di Ristorazione	49
3.24	Imprese suddivise per castello—Attività dei Servizi di Alloggio e di Ristorazione	49
3.25	Imprese per forma giuridica – Servizi di Informazione e Comunicazione	50
3.26	Imprese e relativo numero di dipendenti per fascia di addetti—Servizi di Informazione e Comunicazione	50
3.27	Imprese suddivise per castello—Servizi di Informazione e Comunicazione	50
3.28	Imprese per forma giuridica – Attività Finanziarie e Assicurative	51
3.29	Imprese e relativo numero di dipendenti per fascia di addetti—Attività Finanziarie e Assicurative	51
3.30	Imprese suddivise per castello—Attività Finanziarie e Assicurative	51
3.31	Imprese per forma giuridica – Attività Immobiliari	52
3.32	Imprese e relativo numero di dipendenti per fascia di addetti—Attività Immobiliari	52
3.33	Imprese suddivise per castello—Attività Immobiliari	52
3.34	Imprese per forma giuridica – Attività Professionali, Scientifiche e Tecniche	53
3.35	Imprese e relativo numero di dipendenti per fascia di addetti—Attività Professionali, Scientifiche e Tecniche	53
3.36	Imprese suddivise per castello—Attività Professionali, Scientifiche e Tecniche	53
3.37	Imprese per forma giuridica – Noleggio, Agenzie di Viaggio, Servizi di Supporto alle Imprese	54
3.38	Imprese e relativo numero di dipendenti per fascia di addetti—Noleggio, Agenzie di Viaggio, Servizi di Supporto alle Imprese	54
3.39	Imprese suddivise per castello—Noleggio, Agenzie di Viaggio, Servizi di Supporto alle Imprese	54
3.40	Imprese per forma giuridica – Istruzione	55
3.41	Imprese e relativo numero di dipendenti per fascia di addetti—Istruzione	55
3.42	Imprese suddivise per castello—Istruzione	55
3.43	Imprese per forma giuridica – Sanità e Assistenza Sociale	56
3.44	Imprese e relativo numero di dipendenti per fascia di addetti—Sanità e Assistenza Sociale	56
3.45	Imprese suddivise per castello—Sanità e Assistenza Sociale	56
3.46	Imprese per forma giuridica – Attività Artistiche, Sportive, di Intrattenimento e Divertimento	57
3.47	Imprese e relativo numero di dipendenti per fascia di addetti—Attività Artistiche, Sportive, di Intrattenimento e Divertimento	57
3.48	Imprese suddivise per castello—Attività Artistiche, Sportive, di Intrattenimento e Divertimento	57
3.49	Imprese per forma giuridica – Altre Attività di Servizi vari	58
3.50	Imprese e relativo numero di dipendenti per fascia di addetti—Altre Attività di Servizi vari	58
3.51	Imprese suddivise per castello—Altre Attività di Servizi vari	58

4 - Lavoro		58
4.1	Lavoratori dipendenti del Settore Privato per ramo di attività economica	58
4.2	Lavoratori dipendenti del Settore Pubblico	58
4.3	Lavoratori dipendenti per posizione anagrafica - settore - tipo di contratto	59
4.4	Lavoratori dipendenti per tipo di contratto e settore di attività	59
4.5	Lavoratori dipendenti per tipo di contratto e posizione anagrafica	59
4.6	Lavoratori dipendenti per settore di attività e posizione anagrafica	59
4.7	Lavoratori dipendenti privati per Castello di lavoro	60
4.8	Lavoratori dipendenti per settore e grado di istruzione	60
4.9	Lavoratori totali di sesso maschile per cittadinanza e fascia di età	61
4.10	Lavoratori totali di sesso femminile per cittadinanza e fascia di età	61
4.11	Lavoratori dipendenti del settore privato per età	62
4.12	Lavoratori dipendenti del settore pubblico per età	63
4.13	Lavoratori Indipendenti per ramo di attività economica	64
4.14	Lavoratori indipendenti per età	65
4.15	Lavoratori indipendenti per cittadinanza	66
4.16	Lavoratori indipendenti per grado di istruzione	66
4.17	Lavoratori minorenni (≤ 18 anni) per cittadinanza e sesso	67
4.18	Lavoratori minorenni (≤ 18 anni) per qualifica e sesso	67
4.19	Lavoratori minorenni (≤ 18 anni) per cittadinanza e sesso—Serie storica	68
5 - Pensioni		69
5.1	Numero di pensioni totali per tipologia di pensione prevalente e sesso	69
5.2	Nuovi pensionati per tipologia di pensione prevalente e sesso	69
5.3	Pensionati totali per tipo di pensione e fascia di età	70
5.4	Pensionati totali per tipologia di pensione— Pensioni di invalidità e vecchiaia (ex lavoratori)	71
5.5	Pensionati totali per tipologia di pensione— Superstiti e pensioni sociali	72
5.6	Pensionati totali per tipologia di pensione— Pensioni privilegiate (infortuni, malattie prof e reversibilità)	72
6 - Disoccupazione		73
6.1	Disoccupati totali per grado di istruzione	73
6.2	Disoccupati in senso stretto per grado di istruzione	73
6.3	Disoccupati totali per classe	73
6.4	Disoccupati in senso stretto per titolo di studio—Laurea	74
6.5	Disoccupati in senso stretto per titolo di studio—Diploma universitario	76
6.6	Disoccupati in senso stretto per titolo di studio—Diploma di maturità	77
6.7	Disoccupati in senso stretto per titolo di studio—Diploma di qualifica	79
6.8	Disoccupati in senso stretto per titolo di studio—Licenza elementare/licenza media inferiore/titolo estero/altro	80
6.9	Iscrizioni totali e plurime nelle liste di avviamento al lavoro—Laureati e diplomati universitari	80
6.10	Iscrizioni totali e plurime nelle liste di avviamento al lavoro—Diplomati	81
6.11	Iscrizioni totali e plurime nelle liste di avviamento al lavoro—Parasanitari	81
6.12	Iscrizioni totali e plurime nelle liste di avviamento al lavoro—Impiegati generici: scuola media inferiore e qualificazione	82
6.13	Iscrizioni totali e plurime nelle liste di avviamento al lavoro—Intermedi	82
6.14	Iscrizioni totali e plurime nelle liste di avviamento al lavoro—Operai specializzati e/o qualificati	82
6.15	Iscrizioni totali e plurime nelle liste di avviamento al lavoro—Albergo e mensa/servizi mensa	83
6.16	Iscrizioni totali e plurime nelle liste di avviamento al lavoro—Manodopera Generica	83
6.17	Iscrizioni totali e plurime nelle liste di avviamento al lavoro—Asili nido	83
6.18	Iscrizioni totali e plurime nelle liste di avviamento al lavoro—Scuole dell'infanzia	83
6.19	Iscrizioni totali e plurime nelle liste di avviamento al lavoro—Scuole elementari	84
6.20	Iscrizioni totali e plurime nelle liste di avviamento al lavoro—Scuole medie inferiori	84
6.21	Iscrizioni totali e plurime nelle liste di avviamento al lavoro—Scuole medie superiori	85
6.22	Iscrizioni totali e plurime nelle liste di avviamento al lavoro—Licei	85
6.23	Tassi medi annuali	86
7 - Trasporti		87
7.1	Movimento veicoli secondo la categoria	87
7.2	Movimento patenti di guida	87
7.3	Immatricolazioni di autoveicoli NUOVI per cilindrata e tipo di combustibile	88
7.4	Immatricolazioni di autoveicoli USATI per cilindrata e tipo di combustibile	89
7.5	Immatricolazioni di autoveicoli per marca	90
7.6	Immatricolazioni di autoveicoli nuovi e usati per tipo di soggetto intestatario e cilindrata	91
	Grafico - Immatricolazioni auto per tipo di carburante - Benzina e Gasolio	92
	Grafico - Immatricolazioni auto per tipo di carburante - Altri carburanti	92

8 - Meteorologia	93
8.1	Temperature medie massime e minime (gradi centigradi) 93
8.2	Temperature estreme massime e minime (gradi centigradi) 94
8.3	Escursione termica massima e minima (gradi centigradi) 95
8.4	Escursione termica media (gradi centigradi) 96
8.5	Quantità (in mm di pioggia) e frequenza in giorni delle precipitazioni 97
	Grafico - Precipitazioni in mm misurate nel mese dalla stazione meteorologica di Borgo Maggiore 98
	Grafico - Serie storica mensile delle precipitazioni 99
8.6	Borgo Maggiore: frequenze (in giorni) dei venti per categoria di intensità 100
8.7	San Marino Città: frequenze (in giorni) dei venti per categoria di intensità 100
8.8	Domagnano - Torracchia: frequenze (in giorni) dei venti per categoria di intensità 101
	Grafico - Principali direzioni del vento* e intensità 102
8.9	Umidità relativa media e massima 103
	Grafico - Umidità relativa media Confronto tra tre diverse zone della Repubblica 104

1 - Popolazione

Tavola 1.1 - Popolazione presente per fasce di età e Castello (31/12/2016)

			San Marino	Acquaviva	Borgo Maggiore	Chiesanuova	Domagnano	Faetano	Fiorentino	Montegiardino	Serravalle	Totale
Da 0 a 5 anni	M	.	79	80	224	44	88	29	62	27	313	946
	F	.	101	52	185	31	109	34	56	36	306	910
	Totale	.	180	132	409	75	197	63	118	63	619	1.856
Da 06 a 10 anni	M	.	85	66	186	39	98	32	79	28	291	904
	F	.	101	71	166	28	84	28	64	13	301	856
	Totale	.	186	137	352	67	182	60	143	41	592	1.760
Da 11 a 15 anni	M	.	106	65	177	24	98	32	83	36	302	923
	F	.	88	58	128	21	86	39	63	21	286	790
	Totale	.	194	123	305	45	184	71	146	57	588	1.713
Da 16 a 20 anni	M	.	105	58	182	28	94	36	70	26	283	882
	F	.	82	61	165	33	82	36	75	21	241	796
	Totale	.	187	119	347	61	176	72	145	47	524	1.678
Da 21 a 25 anni	M	.	104	46	147	28	77	32	61	30	269	794
	F	.	80	45	144	25	94	31	59	26	244	748
	Totale	.	184	91	291	53	171	63	120	56	513	1.542
Da 26 a 30 anni	M	1	80	46	163	30	89	30	67	29	255	790
	F	.	107	45	185	29	71	33	57	26	278	831
	Totale	1	187	91	348	59	160	63	124	55	533	1.621
Da 31 a 35 anni	M	.	114	49	203	36	93	53	69	31	320	968
	F	.	88	67	240	35	92	43	76	34	310	985
	Totale	.	202	116	443	71	185	96	145	65	630	1.953
Da 36 a 40 anni	M	.	133	84	272	42	106	40	81	36	392	1.186
	F	.	149	90	289	51	122	36	104	36	467	1.344
	Totale	.	282	174	561	93	228	76	185	72	859	2.530
Da 41 a 45 anni	M	.	163	106	285	55	162	48	122	34	483	1.458
	F	.	179	118	299	50	174	62	115	45	499	1.541
	Totale	.	342	224	584	105	336	110	237	79	982	2.999
Da 46 a 50 anni	M	.	173	121	293	49	169	55	116	39	501	1.516
	F	.	191	110	337	48	166	57	133	47	543	1.632
	Totale	.	364	231	630	97	335	112	249	86	1.044	3.148
Da 51 a 55 anni	M	.	176	97	283	46	157	50	110	45	495	1.459
	F	.	171	93	322	45	158	59	135	45	501	1.529
	Totale	.	347	190	605	91	315	109	245	90	996	2.988
Da 56 a 60 anni	M	.	152	65	250	42	113	38	89	33	373	1.155
	F	2	165	61	271	43	130	43	85	38	395	1.233
	Totale	2	317	126	521	85	243	81	174	71	768	2.388

(Continued)

			San Marino	Acquaviva	Borgo Maggiore	Chiesanuova	Domagnano	Faetano	Fiorentino	Montegiardino	Serravalle	Totale
Da 61 a 65 anni	M	.	119	46	198	35	92	41	70	32	304	937
	F	1	159	53	226	39	108	30	65	31	318	1.030
	Totale	1	278	99	424	74	200	71	135	63	622	1.967
Da 66 a 70 anni	M	.	147	51	189	24	80	26	78	29	264	888
	F	.	144	65	203	34	78	30	60	17	304	935
	Totale	.	291	116	392	58	158	56	138	46	568	1.823
Da 71 a 75 anni	M	.	99	37	159	25	63	21	50	11	210	675
	F	.	146	43	132	24	68	23	46	13	252	747
	Totale	.	245	80	291	49	131	44	96	24	462	1.422
Da 76 a 80 anni	M	.	101	25	113	17	70	13	42	10	166	557
	F	.	105	40	117	13	66	8	49	15	208	621
	Totale	.	206	65	230	30	136	21	91	25	374	1.178
Da 81 a 85 anni	M	.	69	24	66	9	41	11	25	5	116	366
	F	.	94	25	112	17	44	13	33	12	163	513
	Totale	.	163	49	178	26	85	24	58	17	279	879
Da 86 a 90 anni	M	.	27	10	47	4	21	3	17	4	62	195
	F	.	53	14	83	14	47	11	21	5	100	348
	Totale	.	80	24	130	18	68	14	38	9	162	543
Da 91 a 95 anni	M	.	12	1	16	4	7	.	6	.	24	70
	F	.	27	5	43	3	18	2	11	2	42	153
	Totale	.	39	6	59	7	25	2	17	2	66	223
Da 96 a 100 anni	M	.	.	.	4	2	2	8
	F	.	10	2	9	.	5	1	1	.	15	43
	Totale	.	10	2	13	2	5	1	1	.	17	51
Oltre 100 anni	F	.	.	.	1	.	1	.	1	.	2	5
	Totale	.	.	.	1	.	1	.	1	.	2	5
Totale Generale	M	1	2.044	1.077	3.457	583	1.718	590	1.297	485	5.425	16.677
	F	3	2.240	1.118	3.657	583	1.803	619	1.309	483	5.775	17.590
	Totale	4	4.284	2.195	7.114	1.166	3.521	1.209	2.606	968	11.200	34.267

Tavola 1.2 - Popolazione residente e soggiornante per età e per sesso (2016)

età	Residenti			Soggiornanti			età	Residenti			Soggiornanti		
	Maschi	Femmine	Totale	Maschi	Femmine	Totale		Maschi	Femmine	Totale	Maschi	Femmine	Totale
0	131	128	259	1	3	4	55	273	237	510	2	16	18
1	144	144	288	3	1	4	56	244	264	508	1	25	26
2	150	156	306	2	2	4	57	260	244	504	2	17	19
3	190	141	331	2	2	4	58	222	198	420	1	21	22
4	152	154	306	3	.	3	59	213	216	429	.	22	22
5	163	177	340	5	2	7	60	206	201	407	6	25	31
6	191	163	354	3	7	10	61	200	215	415	.	21	21
7	178	158	336	3	4	7	62	185	190	375	4	8	12
8	182	191	373	2	3	5	63	192	202	394	2	12	14
9	160	182	342	4	2	6	64	179	181	360	1	11	12
10	177	144	321	4	2	6	65	172	180	352	2	10	12
11	190	125	315	3	2	5	66	173	176	349	1	4	5
12	175	163	338	3	3	6	67	197	192	389	.	5	5
13	176	158	334	2	7	9	68	169	183	352	2	3	5
14	186	144	330	1	5	6	69	163	185	348	2	2	4
15	185	181	366	2	2	4	70	179	184	363	2	1	3
16	169	155	324	5	2	7	71	137	141	278	.	1	1
17	177	173	350	1	.	1	72	142	160	302	1	.	1
18	178	158	336	4	3	7	73	159	172	331	1	.	1
19	171	155	326	1	3	4	74	112	133	245	1	2	3
20	174	144	318	2	3	5	75	121	138	259	1	.	1
21	159	146	305	5	3	8	76	127	126	253	1	.	1
22	150	145	295	5	2	7	77	113	132	245	.	.	.
23	152	140	292	7	7	14	78	116	128	244	.	.	.
24	152	139	291	3	8	11	79	105	121	226	1	.	1
25	154	151	305	7	7	14	80	94	114	208	.	.	.
26	155	162	317	4	11	15	81	82	106	188	.	.	.
27	147	141	288	5	11	16	82	84	108	192	.	.	.
28	167	153	320	8	5	13	83	74	94	168	.	.	.
29	151	160	311	5	11	16	84	70	91	161	1	.	1
30	140	165	305	8	12	20	85	55	114	169	.	.	.
31	172	162	334	7	9	16	86	63	76	139	1	1	2
32	178	183	361	7	15	22	87	39	75	114	.	1	1
33	197	195	392	11	10	21	88	30	75	105	.	1	1
34	184	197	381	10	13	23	89	42	71	113	.	2	2
35	194	183	377	8	18	26	90	20	44	64	.	2	2
36	199	225	424	13	10	23	91	21	39	60	.	.	.
37	208	245	453	8	20	28	92	17	32	49	.	.	.
38	228	263	491	1	12	13	93	14	38	52	.	1	1
39	240	249	489	13	16	29	94	8	25	33	1	.	1
40	267	287	554	9	17	26	95	9	17	26	.	1	1
41	270	281	551	10	19	29	96	4	21	25	.	.	.
42	264	290	554	14	14	28	97	1	9	10	.	.	.
43	292	302	594	7	13	20	98	2	8	10	.	.	.
44	267	306	573	8	21	29	99	1	2	3	.	.	.
45	320	276	596	6	19	25	100	.	3	3	.	.	.
46	284	290	574	6	17	23	101	.	3	3	.	.	.
47	311	306	617	5	19	24	102	.	1	1	.	.	.
48	271	322	593	7	20	27	103	1	1
49	303	314	617	7	20	27							
50	316	309	625	6	15	21							
51	291	321	612	5	13	18							
52	313	294	607	9	19	28							
53	276	310	586	5	19	24							
54	281	284	565	4	16	20							
							Totale	Maschi	Femmine	Totale	Maschi	Femmine	Totale
								16.341	16.855	33.196	336	735	1.071

Tavola 1.3 - Piramide della popolazione residente (31 dicembre 2016)



Tavola 1.4 - Piramide della popolazione residente (31 dicembre 2006)



Maschi

Femmine

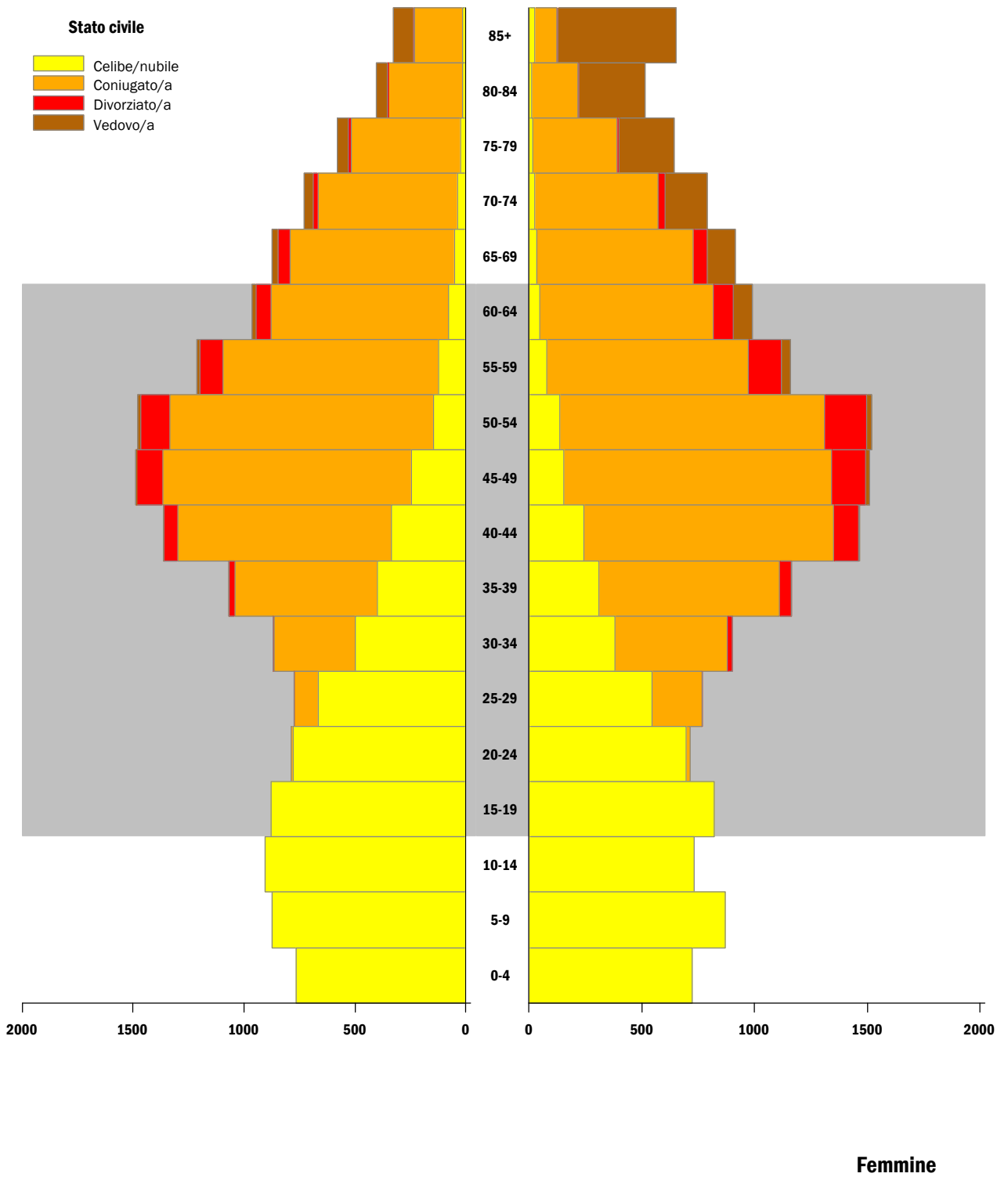
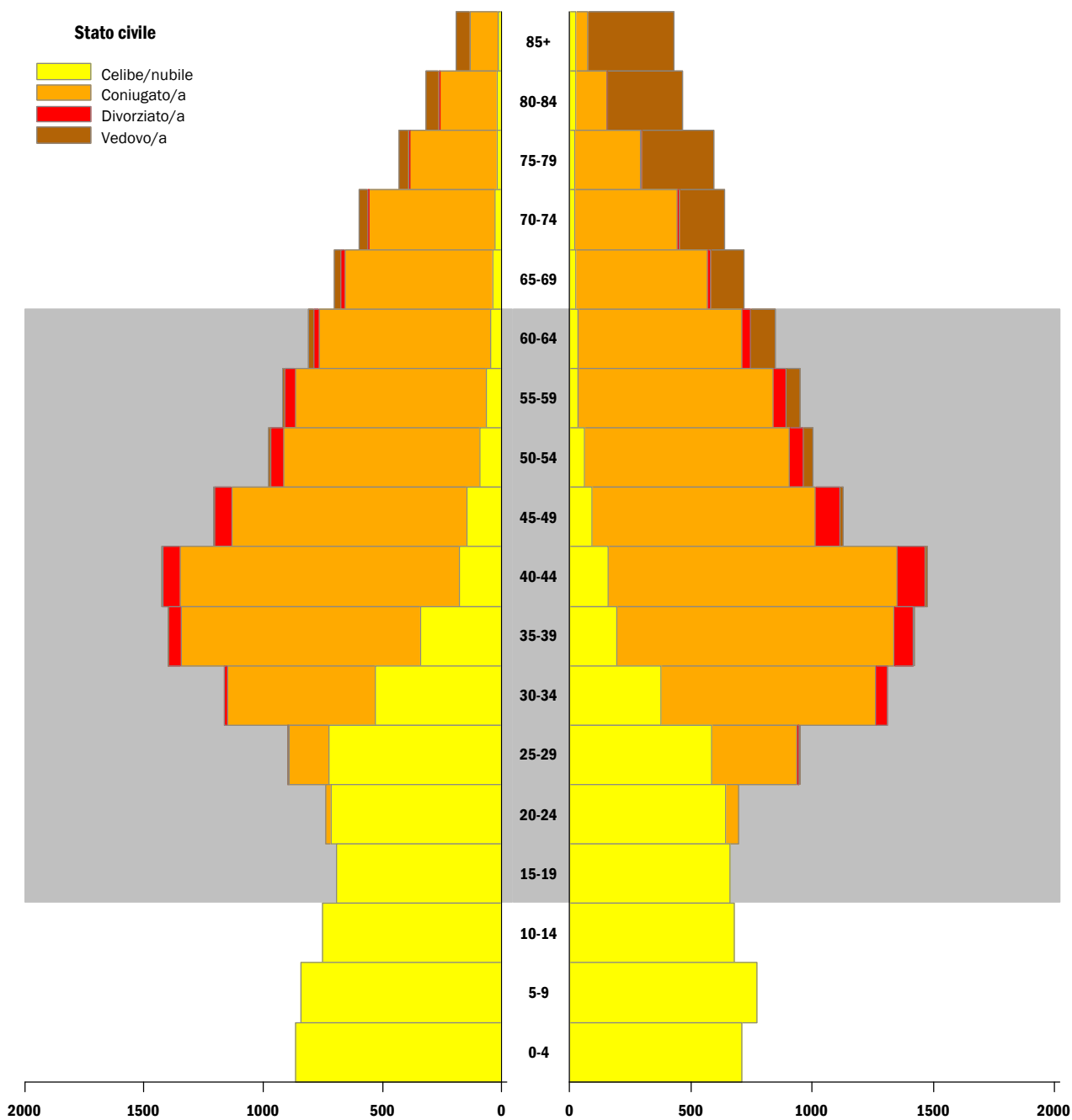
Tavola 1.5 - Età media della popolazione per sesso

	Residenti			Soggiornanti			Pop. Presente		
	M	F	Totale	M	F	Totale	M	F	Totale
2007	40,00	42,36	41,20	37,59	41,48	39,85	39,92	42,32	41,15
2008	40,26	42,47	41,39	37,51	42,93	40,71	40,16	42,49	41,36
2009	40,42	42,70	41,58	37,30	43,85	41,30	40,32	42,76	41,57
2010	40,59	42,90	41,77	38,10	43,83	41,71	40,52	42,94	41,77
2011	40,89	43,09	42,01	36,64	43,82	41,34	40,78	43,12	41,99
2012	41,20	43,30	42,27	37,10	44,10	41,77	41,11	43,34	42,25
2013	41,25	43,52	42,40	35,62	44,61	41,88	41,15	43,56	42,39
2014	41,51	43,71	42,63	36,23	44,89	42,22	41,42	43,75	42,61
2015	41,81	44,00	42,92	35,73	44,76	41,98	41,70	44,03	42,90
2016	42,18	44,25	43,23	36,27	44,29	41,77	42,06	44,25	43,18

Tavola 1.6 - Età media della popolazione per castello e per sesso (31/12/2016)

	Residenti			Soggiornanti			Pop. Presente		
	M	F	Totale	M	F	Totale	M	F	Totale
San Marino	45,80	48,12	46,99	34,90	44,69	41,68	45,43	47,89	46,72
Acquaviva	39,97	42,30	41,14	35,25	41,51	39,62	39,90	42,27	41,11
Borgo Maggiore	42,22	44,87	43,57	37,16	43,76	41,80	42,13	44,82	43,51
Chiesanuova	40,76	43,67	42,18	46,71	43,43	44,09	40,83	43,66	42,24
Domagnano	42,22	43,76	43,00	39,26	45,64	43,49	42,17	43,81	43,01
Faetano	40,52	40,96	40,74	37,78	47,78	44,97	40,48	41,21	40,86
Fiorentino	42,00	43,29	42,65	35,26	49,07	42,84	41,89	43,42	42,66
Montegiardino	39,52	41,96	40,73	24,25	44,46	36,76	39,27	42,03	40,65
Serravalle	41,85	43,75	42,82	36,37	43,50	41,25	41,74	43,74	42,77

Tavola 1.7 - Popolazione per castello espressa in percentuale

	2007	2008	2009	2010	2011	2012	2013	2014	2015	2016
San Marino	14,2	14,0	13,8	13,5	13,2	13,0	12,7	12,5	12,2	12,2
Acquaviva	6,3	6,4	6,4	6,4	6,5	6,5	6,6	6,5	6,4	6,5
Borgo Maggiore	20,0	20,0	20,1	20,0	20,2	20,4	20,4	20,5	20,7	20,8
Chiesanuova	3,4	3,3	3,4	3,4	3,3	3,3	3,4	3,4	3,4	3,4
Domagnano	9,6	9,7	9,6	9,7	10,0	10,0	10,3	10,3	10,4	10,4
Faetano	3,8	3,7	3,7	3,7	3,7	3,6	3,6	3,6	3,6	3,5
Fiorentino	7,5	7,6	7,7	7,9	7,8	7,8	7,8	7,7	7,7	7,7
Montegiardino	2,8	2,8	2,8	2,9	2,8	2,8	2,8	2,8	2,8	2,9
Serravalle	32,4	32,4	32,5	32,6	32,5	32,6	32,5	32,7	32,7	32,7
Totale	100,0	100,0	100,0	100,0	100,0	100,0	100,0	100,0	100,0	100,0

Tavola 1.8 - Popolazione residente per stato civile e fascia di età (31/12/2016)

	Celibi-Nubili			Coniugati			Vedovi			Divorziati			Totale
	M	F	Totale	M	F	Totale	M	F	Totale	M	F	Totale	
da 1 a 4	767	723	1.490	1.490
da 5 a 9	874	871	1.745	1.745
da 10 a 14	904	734	1.638	1.638
da 15 a 19	880	822	1.702	1.702
da 20 a 24	777	695	1.472	10	19	29	1.501
da 25 a 29	667	545	1.212	105	221	326	.	.	.	2	1	3	1.541
da 30 a 34	499	379	878	366	500	866	.	1	1	6	22	28	1.773
da 35 a 39	400	311	711	639	798	1.437	2	1	3	28	55	83	2.234
da 40 a 44	336	241	577	960	1.107	2.067	1	5	6	63	113	176	2.826
da 45 a 49	247	156	403	1.117	1.184	2.301	6	16	22	119	152	271	2.997
da 50 a 54	146	137	283	1.187	1.174	2.361	11	23	34	133	184	317	2.995
da 55 a 59	123	80	203	972	894	1.866	14	42	56	103	143	246	2.371
da 60 a 64	78	48	126	800	770	1.570	15	84	99	69	87	156	1.951
da 65 a 69	53	34	87	737	693	1.430	27	127	154	57	62	119	1.790
da 70 a 74	37	26	63	627	545	1.172	42	186	228	23	33	56	1.519
da 75 a 79	24	18	42	491	370	861	52	245	297	15	12	27	1.227
da 80 a 84	16	14	30	332	203	535	50	293	343	6	3	9	917
da 85 a 89	9	13	22	162	84	246	56	309	365	2	5	7	640
da 90 a 94	3	7	10	49	13	62	28	158	186	.	.	.	258
da 95 a 99	2	4	6	9	1	10	6	52	58	.	.	.	74
> 100	.	1	1	6	6	.	.	.	7
Totale	6.842	5.859	12.701	8.563	8.576	17.139	310	1.548	1.858	626	872	1.498	33.196

Tavola 1.9 - Popolazione presente per grado d'istruzione (31/12/2016)

	Residenti			Soggiornanti			Pop. Presente		
	M	F	Totale	M	F	Totale	M	F	Totale
Licenza elementare	1.966	2.529	4.495	17	17	34	1.983	2.546	4.529
Licenza media inferiore	4.670	3.862	8.532	63	351	414	4.733	4.213	8.946
Diploma di qualifica	917	1.956	2.873	5	5	10	922	1.961	2.883
Diploma di maturità	3.662	3.144	6.806	31	30	61	3.693	3.174	6.867
Diploma universitario	375	718	1.093	2	2	4	377	720	1.097
Laurea	1.167	1.411	2.578	13	6	19	1.180	1.417	2.597
n.d.	3.584	3.235	6.819	205	324	529	3.789	3.559	7.348
Totale	16.341	16.855	33.196	336	735	1.071	16.677	17.590	34.267

Tavola 1.10 - Popolazione residente per stato civile

	Celibi-Nubili			Coniugati			Divorziati			Vedovi			Totale
	M	F	Totale	M	F	Totale	M	F	Totale	M	F	Totale	
2007	6.198	5.210	11.408	8.241	8.333	16.574	399	582	981	284	1.545	1.829	30.792
2008	6.311	5.351	11.662	8.319	8.412	16.731	435	619	1.054	278	1.544	1.822	31.269
2009	6.390	5.429	11.819	8.416	8.467	16.883	447	648	1.095	279	1.556	1.835	31.632
2010	6.463	5.506	11.969	8.440	8.492	16.932	472	686	1.158	278	1.551	1.829	31.888
2011	6.544	5.588	12.132	8.463	8.519	16.982	515	729	1.244	286	1.549	1.835	32.193
2012	6.625	5.652	12.277	8.510	8.571	17.081	535	744	1.279	295	1.539	1.834	32.471
2013	6.670	5.676	12.346	8.518	8.585	17.103	537	748	1.285	297	1.541	1.838	32.572
2014	6.730	5.752	12.482	8.548	8.570	17.118	553	778	1.331	302	1.556	1.858	32.789
2015	6.798	5.795	12.593	8.563	8.582	17.145	581	813	1.394	310	1.563	1.873	33.005
2016	6.842	5.859	12.701	8.563	8.576	17.139	626	872	1.498	310	1.548	1.858	33.196

Tavola 1.11 - Famiglie - componenti medi e densità per castello (31/12/2016)

	Totale Famiglie	Componenti Medi	Abitanti Maschi	Abitanti Femmine	Abitanti Totali	Densità per km
San Marino	1.817	2,24	1.976	2.087	4.063	619,84
Acquaviva	890	2,41	1.061	1.081	2.142	461,49
Borgo Maggiore	2.992	2,30	3.390	3.499	6.889	721,83
Chiesanuova	466	2,43	576	555	1.131	204,09
Domagnano	1.412	2,44	1.691	1.750	3.441	472,28
Faetano	479	2,46	581	596	1.177	157,98
Fiorentino	1.048	2,44	1.274	1.281	2.555	393,55
Montegiardino	380	2,49	477	470	947	272,09
Serravalle	4.656	2,33	5.315	5.536	10.851	1.063,29
Totale	14.140	2,35	16.341	16.855	33.196	542,45

Tavola 1.12 - Quozienti di fecondità per anno

Anno	Quozienti di fecondità								Totale	Lordo Totale	Lordo Fem.	Netto Totale	Netto Fem.
	15/19	19/24	25/29	30/34	35/39	40/44	45/49	Totale					
2007	1,50	20,29	57,21	100,3	61,01	6,61	.	38,00	1234,65	638,47	1151,35	595,39	
2008	2,92	33,82	84,94	111,6	64,93	11,11	0,76	45,03	1550,62	799,75	1449,26	747,47	
2009	.	26,83	59,59	97,80	69,50	11,69	1,46	39,40	1334,35	623,57	1242,43	580,61	
2010	1,43	17,60	65,03	119,7	70,30	17,21	2,10	43,44	1467,02	670,01	1363,83	622,88	
2011	1,43	15,80	76,06	104,8	80,48	14,17	1,33	42,26	1470,48	775,84	1367,59	721,55	
2012	1,40	17,27	70,62	98,67	68,97	14,28	0,65	38,11	1359,22	679,61	1265,20	632,60	
2013	.	8,50	72,46	125,5	75,89	18,44	3,22	42,44	1520,09	644,02	1410,94	597,78	
2014	1,32	26,35	95,17	103,9	62,21	16,52	0,64	39,50	1530,49	775,58	1429,08	724,19	
2015	.	21,10	59,37	101,8	72,34	15,82	1,95	36,36	1361,71	658,07	1265,46	611,56	
2016	.	19,61	71,71	109,8	68,67	8,87	1,99	35,95	1402,99	712,12	1307,13	663,47	

Tavola 1.13 - Popolazione per posizione anagrafica e cittadinanza (31/12/2016)

	Residenti			Soggiornanti			Totale				Residenti			Soggiornanti			Totale			
	M	F	T	M	F	T	M	F	T		M	F	T	M	F	T	M	F	T	
Cittadinanza											Cittadinanza									
Sammarinese	13.456	14.452	27.908	.	.	.	13.456	14.452	27.908	Indiana	1	1	2	.	1	1	1	2	3	
Italiana	2.684	1.848	4.532	249	238	487	2.933	2.086	5.019	Iraniana	.	4	4	4	4	
Albanese	21	31	52	5	10	15	26	41	67	Israelliana	.	1	1	1	1	
Austriaca	2	6	8	.	1	1	2	7	9	Siriana	.	.	.	3	3	6	3	3	6	
Belga	2	2	4	.	.	.	2	2	4	Turca	2	2	4	.	1	1	2	3	5	
Bulgara	1	3	4	.	3	3	1	6	7	Kazakistana	1	1	.	1	1	
Finlandese	.	2	2	.	1	1	.	3	3	Algerina	1	1	.	1	1	
Britannica	1	2	3	.	1	1	1	3	4	Angolana	.	1	1	1	1	
Greca	1	.	1	.	.	.	1	.	1	Camerunese	1	.	1	.	.	.	1	.	1	
Irlandese	.	2	2	.	1	1	.	3	3	Congolese	1	.	1	.	.	.	1	.	1	
Jugoslava	2	1	3	.	.	.	2	1	3	Egiziana	4	1	5	.	.	.	4	1	5	
Norvegese	.	1	1	1	1	Etiopie	.	2	2	2	2	
Olandese	1	1	2	1	.	1	2	1	3	Gambiana	1	.	1	1	1	2	2	1	3	
Polacca	6	28	34	1	11	12	7	39	46	Malgascia	.	1	1	1	1	
Portoghese	.	2	2	2	2	Marocchina	8	7	15	2	4	6	10	11	21	
Rumena	24	127	151	19	106	125	43	233	276	Nigeriana	1	5	6	.	1	1	1	6	7	
Spagnola	1	2	3	.	.	.	1	2	3	Ruandese	.	2	2	2	2	
Svedese	.	2	2	2	2	Senegalese	2	2	4	1	.	1	3	2	5	
Svizzera	1	1	2	.	2	2	1	3	4	Tunisina	3	2	5	2	1	3	5	3	8	
Ucraina	7	71	78	10	267	277	17	338	355	Barbadiana	1	1	2	.	.	.	1	1	2	
Ungherese	2	1	3	.	3	3	2	4	6	Canadese	1	.	1	.	.	.	1	.	1	
Russa	6	38	44	2	16	18	8	54	62	Cubana	8	18	26	4	5	9	12	23	35	
Lettone	.	1	1	1	1	Dominicana	1	7	8	2	.	2	3	7	10	
Croata	6	10	16	4	4	8	10	14	24	Statunitense	12	5	17	.	.	.	12	5	17	
Ceca	.	1	1	1	1	Guatemalteca	.	1	1	1	1	
Slovacca	1	9	10	.	1	1	1	10	11	Honduregna	.	.	.	1	1	1	1	1	1	
Armena	2	2	.	2	2	Messicana	.	6	6	6	6	
Bielorussa	1	9	10	2	6	8	3	15	18	Panamense	1	.	1	.	.	.	1	.	1	
Moldava	5	14	19	14	20	34	19	34	53	Argentina	30	29	59	1	2	3	31	31	62	
Francese	11	13	24	.	2	2	11	15	26	Boliviana	.	1	1	1	1	
Tedesca	2	4	6	.	.	.	2	4	6	Brasiliana	5	34	39	2	4	6	7	38	45	
Bosniaca	1	1	2	1	.	1	2	1	3	Cilena	3	2	5	3	2	
Cingalese	.	.	.	2	.	2	2	.	2	Colombiana	1	6	7	.	1	1	1	7	8	
Cinese	3	9	12	4	2	6	7	11	18	Ecuadoregna	2	4	6	1	.	1	3	4	7	
Sudcoreana	.	.	.	1	.	1	1	.	1	Peruviana	.	4	4	.	3	3	.	7	7	
Filippina	.	1	1	1	1	Macedone	2	2	4	.	1	1	2	3	5	
Giapponese	.	3	3	1	.	1	1	3	4	Serba	.	1	1	.	1	1	1	2	2	
										Eritrea	1	3	4	.	.	.	1	3	4	
										Kirghiza	1	1	2	1	4	5	2	5	7	
										Palestinese	.	1	1	.	1	1	.	2	2	
										Lituana	1	1	.	1	1	

Totale	Residenti			Soggiornanti		
	M	F	T	M	F	T
Totale	16.341	16.855	33.196	336	735	1.071

Tavola 1.14 - Popolazione minorenni per posizione anagrafica e cittadinanza (31/12/2016)

	Residenti			Soggiornanti			Totale		
	M	F	Totale	M	F	Totale	M	F	Totale
Sammarinese	2.978	2.761	5.739	.	.	.	2.978	2.761	5.739
Italiana	243	191	434	35	35	70	278	226	504
Albanese	6	4	10	.	.	.	6	4	10
Austriaca	1	1	2	.	.	.	1	1	2
Olandese	1	.	1	.	.	.	1	.	1
Polacca	2	4	6	1	2	3	3	6	9
Rumena	2	11	13	1	5	6	3	16	19
Spagnola	.	1	1	1	1
Svizzera	1	1	.	1	1
Ucraina	3	1	4	3	2	5	6	3	9
Russa	3	.	3	1	.	1	4	.	4
Slovacca	.	1	1	1	1
Moldava	.	1	1	3	2	5	3	3	6
Tedesca	.	2	2	2	2
Cinese	1	2	3	.	.	.	1	2	3
Siriana	.	.	.	2	1	3	2	1	3
Turca	1	1	2	.	.	.	1	1	2
Etiopie	.	1	1	1	1
Gambiana	.	.	.	1	.	1	1	.	1
Marocchina	2	1	3	.	.	.	2	1	3
Senegalese	.	1	1	1	1
Tunisina	2	1	3	1	.	1	3	1	4
Barbadiana	.	1	1	1	1
Cubana	.	1	1	.	1	1	.	2	2
Dominicana	1	.	1	1	.	1	2	.	2
Statunitense	3	.	3	.	.	.	3	.	3
Messicana	.	2	2	2	2
Argentina	1	.	1	.	.	.	1	.	1
Brasiliana	1	1	2	2	1	3	3	2	5
Cilena	1	.	1	.	.	.	1	.	1
Colombiana	.	1	1	1	1
Ecuadoregna	.	.	.	1	.	1	1	.	1
Peruviana	1	1	.	1	1
Macedone	1	2	3	.	.	.	1	2	3
Eritrea	1	1	2	.	.	.	1	1	2
Kirghiza	.	.	.	1	1	2	1	1	2
Palestinese	.	1	1	1	1
Totale Generale	3.254	2.995	6.249	53	52	105	3.307	3.047	6.354

Tavola 1.15 - Nati per ordine di nascita ed età della madre (Anno 2016)

Ordine di Nascita	Età della madre							Totale	
	Da 16 a 20 anni	Da 21 a 25 anni	Da 26 a 30 anni	Da 31 a 35 anni	Da 36 a 40 anni	Da 41 a 45 anni	Da 46 a 50 anni	somma	%
1	2	10	48	36	25	3	.	124	47,33
2	.	4	16	38	26	4	2	90	34,35
3	.	.	2	2	8	1	.	13	4,96
4	.	.	1	1	1	.	.	3	1,15
6	1	.	.	1	0,38
n.d.	.	3	6	14	7	1	.	31	11,83
Totale	2	17	73	91	68	9	2	262	100,00

Tavola 1.16 - Nati per età dei genitori (Anno 2016)

Età del padre	Età della madre																												Totale
	20	21	23	24	25	26	27	28	29	30	31	32	33	34	35	36	37	38	39	40	41	42	43	45	46	47			
19	1	1	
24	.	1	1	
25	.	1	.	1	.	.	1	.	1	.	1	5		
26	.	.	.	1	1	1	3		
27	1	.	1	1	3		
28	1	.	.	.	1	.	.	5	7		
29	1	2	1	2	3	.	1	10		
30	.	.	1	.	1	.	1	2	4	1	1	.	.	.	1	.	.	1	13		
31	2	7	2	1	2	14		
32	.	.	1	2	1	.	.	3	2	4	.	5	3	.	.	.	2	23		
33	.	.	.	1	.	1	.	.	1	.	2	1	5	.	3	2	16		
34	1	2	2	1	3	1	.	1	2	1	.	.	1	15		
35	1	1	.	.	4	2	1	1	.	.	1	11		
36	1	1	.	1	2	2	1	1	4	2	1	.	.	1	17		
37	.	.	1	1	.	1	1	.	1	2	.	.	1	2	4	2	2	2	20		
38	1	.	1	1	2	1	1	2	1	2	3	1	.	.	1	.	.	1	.	18		
39	1	1	.	1	.	3	.	1	2	1	3	.	1	14		
40	1	1	2	.	.	1	.	1	.	2	1	.	5	.	1	15		
41	1	.	.	.	1	2	.	1	5	.	1	1	12		
42	1	1	.	1	.	2	1	1	7		
43	2	.	1	3	.	.	1	1	8		
44	1	1	.	1	.	2	.	1	6		
45	1	.	1	.	.	.	1	1	.	.	4		
46	1	1		
47	1	.	.	.	1	2		
48	1	1		
49	1	.	.	.	1	.	1	3		
50	1	.	.	.	1	2		
> 50 anni	2	.	.	1	3		
n.d.	.	.	1	1	.	1	.	1	2	1	.	.	.	7		
Totale	2	2	4	6	5	5	10	15	19	24	14	18	20	22	17	18	19	14	12	5	5	2	1	1	1	1	262		

Tavola 1.17 - Nati per ordine e durata del matrimonio (Anno 2016)

Durata del matrimonio		Ordine di nascita						Totale
		1	2	3	4	6	n.d.	
Anni	Mesi							
	1	1	1
	3	1	1
	4	3	3
	5	1	1
0	6	2	2
	7	1	1
	8	1	1	2
	9	2	2
	10	1	1
	11	1	1	2
1	.	16	3	19
2	.	17	3	.	.	.	4	24
3	.	9	11	1	.	.	.	21
4	.	7	10	2	.	.	1	20
5	.	7	13	2	1	.	1	24
6	.	4	10	1	.	.	2	17
7	.	4	5	.	1	.	.	10
8	.	1	11	1	.	1	.	14
9	.	.	3	3
10	.	.	2	.	.	.	1	3
Oltre 10 anni	.	4	4	4	1	.	.	13
n.d.	.	41	14	2	.	.	21	78
Totale		124	90	13	3	1	31	262

Tavola 1.18 - Nati vivi per caratteristiche del parto

	2007	2008	2009	2010	2011	2012	2013	2014	2015	2016	Totale
Nati vivi	292	349	306	334	325	292	320	296	269	262	3.045
Tipo di Parto											
Spontaneo	183	226	191	187	190	170	192	203	178	159	1.879
Cesareo	87	91	96	111	115	98	99	63	61	72	893
Non specificato	22	32	19	36	20	24	29	30	30	31	273
Presentazione del feto											
Vertice	262	301	266	279	293	251	279	258	228	224	2.641
Spalla	.	.	.	1	1	1	.	2	.	.	5
Podice	8	15	16	17	10	14	11	6	11	7	115
Faccia	.	.	1	.	.	1	2
Non specificato	22	33	23	37	21	25	30	30	30	31	282

Tavola 1.19 - Nati vivi (in territorio) per durata della gestazione e peso del neonato (Anno 2016)

		Durata della gestazione			
		n.d.	7	8	9
Peso del neonato in grammi					
n.d.	M	15	.	.	.
	F	16	.	.	.
0-2000	M
	F	.	.	1	.
2001-2500	M	.	.	4	.
	F	.	.	1	3
2501-3000	M	.	.	5	18
	F	.	1	13	18
3001-3500	M	.	.	5	36
	F	.	.	8	43
3501-4000	M	.	.	4	31
	F	.	.	3	18
Oltre 4000	M
	F
Totale		31	1	44	167

Tavola 1.20 - Nati vivi per genere di parto e sesso

		2007	2008	2009	2010	2011	2012	2013	2014	2015	2016	Totale
Nati vivi	M	141	169	163	182	154	146	185	146	139	130	1.555
	F	151	180	143	152	171	146	135	150	130	132	1.490
	Totale	292	349	306	334	325	292	320	296	269	262	3.045
Genere di Parto												
Semplice	M	140	163	155	155	142	132	167	129	123	115	1.421
	F	147	174	130	131	161	128	113	133	110	114	1.341
	Totale	287	337	285	286	303	260	280	262	233	229	2.762
Plurimo	M	1	6	3	7	.	5	5	2	1	.	30
	F	4	6	7	5	2	3	5	2	5	2	41
	Totale	5	12	10	12	2	8	10	4	6	2	71
Non specificato	M	.	.	5	20	12	9	13	15	15	15	104
	F	.	.	6	16	8	15	17	15	15	16	108
	Totale	.	.	11	36	20	24	30	30	30	31	212

Tavola 1.21 - Nati vivi per filiazione e sesso

		2007	2008	2009	2010	2011	2012	2013	2014	2015	2016	Totale
Nati vivi	M	141	169	163	182	154	146	185	146	139	130	1.555
	F	151	180	143	152	171	146	135	150	130	132	1.490
	Totale	292	349	306	334	325	292	320	296	269	262	3.045
Filiazione												
Legittimo	M	121	133	125	128	108	106	139	100	94	86	1.140
	F	122	139	104	108	125	103	94	96	91	88	1.070
	Totale	243	272	229	236	233	209	233	196	185	174	2.210
Illegittimo riconosciuto soltanto dalla madre	M	.	1	2	1	.	1	1	1	2	1	10
	F	.	2	.	1	1	.	1	1	1	1	8
	Totale	.	3	2	2	1	1	2	2	3	2	18
Illegittimo riconosciuto soltanto dal padre	M	.	1	1
	F	1	.	.	1
	Totale	.	1	1	.	.	2
Illegittimo riconosciuto da entrambi i genitori	M	20	34	31	33	34	30	32	30	28	28	300
	F	28	39	33	27	37	28	23	37	23	28	303
	Totale	48	73	64	60	71	58	55	67	51	56	603
Non specificato	M	.	.	5	20	12	9	13	15	15	15	104
	F	1	.	6	16	8	15	17	15	15	15	108
	Totale	1	.	11	36	20	24	30	30	30	30	212

Tavola 1.22 - Morti per causa di morte e sesso

	2014			2015			2016			Totale		
	M	F	Totale	M	F	Totale	M	F	Totale	M	F	Totale
Malattie del sistema circolatorio	42	58	100	35	36	71	33	49	82	110	143	253
Malattie del sistema respiratorio	12	9	21	12	14	26	14	12	26	38	35	73
Tumori	47	29	76	43	27	70	32	41	73	122	97	219
Malattie del sistema nervoso	7	6	13	6	11	17	11	8	19	24	25	49
Alcune condizioni morbose che hanno origine nel periodo perinatale	1	.	1	1	.	1
Sintomi, segni e risultati anormali di esami clinici e di laboratorio, non classificati altrove	1	3	4	1	2	3	.	3	3	2	8	10
Malattie dell'apparato digerente	3	3	6	2	6	8	3	7	10	8	16	24
Malattie endocrine, nutrizionali e metaboliche	4	3	7	6	5	11	10	3	13	20	11	31
Disturbi psichici e comportamentali	3	6	9	2	8	10	4	9	13	9	23	32
Traumatismi, avvelenamenti ed alcune altre conseguenze di cause esterne	1	3	4	.	2	2	.	.	.	1	5	6
Malattie dell'apparato genitourinario	3	1	4	1	2	3	4	1	5	8	4	12
Cause esterne di morbosità e mortalità	4	3	7	12	2	14	8	1	9	24	6	30
Totale	128	124	252	120	115	235	119	134	253	367	373	740

Tavola 1.23 - Morti per fascia di età e sesso

	2014			2015			2016			Totale		
	M	F	Totale	M	F	Totale	M	F	Totale	M	F	Totale
Da 0 a 5 anni	1	.	1	1	1	1	1	2
Da 16 a 20 anni	.	1	1	.	.	.	1	.	1	1	1	2
Da 21 a 25 anni	1	.	1	2	.	2	.	.	.	3	.	3
Da 26 a 30 anni	1	.	1	1	.	1
Da 41 a 45 anni	1	.	1	.	1	1	.	1	1	1	2	3
Da 46 a 50 anni	1	1	2	2	.	2	3	2	5	6	3	9
Da 51 a 55 anni	3	2	5	5	4	9	3	1	4	11	7	18
Da 56 a 60 anni	3	2	5	4	2	6	3	2	5	10	6	16
Da 61 a 65 anni	7	5	12	6	.	6	7	2	9	20	7	27
Da 66 a 70 anni	9	6	15	7	5	12	11	8	19	27	19	46
Da 71 a 75 anni	14	3	17	13	3	16	13	8	21	40	14	54
Da 76 a 80 anni	15	8	23	18	8	26	17	7	24	50	23	73
Da 81 a 85 anni	24	25	49	25	28	53	26	25	51	75	78	153
Da 86 a 90 anni	35	30	65	16	20	36	15	32	47	66	82	148
Da 91 a 95 anni	12	28	40	19	30	49	15	27	42	46	85	131
Da 96 a 100 anni	2	9	11	3	11	14	4	15	19	9	35	44
Oltre 100 anni	.	4	4	.	2	2	.	3	3	.	9	9
n.d.	1	1	1	1
Totale	128	124	252	120	115	235	119	134	253	367	373	740

Tavola 1.24 - Morti per causa di morte e sesso - Tumori

	2014			2015			2016			Totale		
	M	F	Totale	M	F	Totale	M	F	Totale	M	F	Totale
Tumori maligni degli organi dell'apparato digerente	13	9	22	13	11	24	10	12	22	36	32	68
Tumori maligni degli organi genitali maschili	5	.	5	2	.	2	1	.	1	8	.	8
Tumori maligni dell'apparato urinario	3	2	5	4	1	5	4	2	6	11	5	16
Tumori maligni dell'apparato respiratorio e degli organi intratoracici	15	4	19	11	4	15	10	7	17	36	15	51
Tumori maligni del tessuto linfatico, ematopoietico e tessuti correlati	3	3	6	8	1	9	.	5	5	11	9	20
Tumori maligni del labbro, della cavità orale e della faringe	4	.	4	1	1	4	1	5
Tumori maligni dell'occhio, dell'encefalo e di altre parti del sistema nervoso centrale	1	2	3	1	.	1	2	1	3	4	3	7
Tumori maligni della tiroide e delle altre ghiandole endocrine	.	1	1	.	.	.	1	.	1	1	1	2
Melanoma ed altri tumori maligni della cute	1	.	1	1	.	1	.	.	.	2	.	2
Tumore maligno della mammella	.	5	5	.	3	3	1	6	7	1	14	15
Tumori maligni degli organi genitali femminili	.	2	2	.	3	3	.	4	4	.	9	9
Tumori di comportamento incerto o sconosciuto	2	.	2	1	1	2	1	.	1	4	1	5
Tumori maligni di sedi mal definite, tumori secondari e di sedi non specificate	.	1	1	1	2	3	1	1	2	2	4	6
Tumori benigni	1	1	1	1	2	1	2	3
Tumori maligni di tessuto mesoteliale e dei tessuti molli	.	.	.	1	.	1	.	1	1	1	1	2
Totale	47	29	76	43	27	70	32	41	73	122	97	219

Tavola 1.25 - Morti per fascia di età e sesso - Tumori

	2014			2015			2016			Totale		
	M	F	Totale	M	F	Totale	M	F	Totale	M	F	Totale
Da 41 a 45 anni	1	1	.	1	1
Da 46 a 50 anni	1	.	1	1	.	1	2	1	3	4	1	5
Da 51 a 55 anni	1	2	3	1	3	4	2	1	3	4	6	10
Da 56 a 60 anni	.	2	2	3	2	5	1	2	3	4	6	10
Da 61 a 65 anni	5	4	9	1	.	1	5	2	7	11	6	17
Da 66 a 70 anni	6	6	12	5	4	9	5	5	10	16	15	31
Da 71 a 75 anni	10	1	11	7	1	8	5	5	10	22	7	29
Da 76 a 80 anni	6	3	9	11	4	15	6	6	12	23	13	36
Da 81 a 85 anni	10	4	14	7	8	15	4	5	9	21	17	38
Da 86 a 90 anni	5	3	8	4	3	7	1	6	7	10	12	22
Da 91 a 95 anni	3	3	6	3	2	5	1	7	8	7	12	19
Oltre 100 anni	.	1	1	1	1
Totale	47	29	76	43	27	70	32	41	73	122	97	219

Tavola 1.26 - Morti per causa di morte e sesso - Sistema circolatorio

	2014			2015			2016			Totale		
	M	F	Totale	M	F	Totale	M	F	Totale	M	F	Totale
Malattie ipertensive	.	11	11	1	2	3	2	4	6	3	17	20
Altre forme di cardiopatia	17	22	39	17	11	28	18	20	38	52	53	105
Malattie cerebrovascolari	5	14	19	7	12	19	6	13	19	18	39	57
Cardiopatie ischemiche	13	6	19	6	5	11	6	9	15	25	20	45
Malattie delle arterie, delle arteriole e dei capillari	5	4	9	.	5	5	1	3	4	6	12	18
Cuore polmonare e malattie del circolo polmonare	2	1	3	4	1	5	.	.	.	6	2	8
Totale	42	58	100	35	36	71	33	49	82	110	143	253

Tavola 1.27 - Morti per fascia di età e sesso - Sistema circolatorio

	2014			2015			2016			Totale		
	M	F	Totale	M	F	Totale	M	F	Totale	M	F	Totale
Da 46 a 50 anni	1	.	1	1	.	1
Da 51 a 55 anni	1	.	1	1	.	1	.	.	.	2	.	2
Da 56 a 60 anni	1	.	1	1	.	1
Da 61 a 65 anni	.	1	1	1	.	1	.	.	.	1	1	2
Da 66 a 70 anni	.	.	.	1	.	1	2	1	3	3	1	4
Da 71 a 75 anni	3	1	4	2	.	2	1	2	3	6	3	9
Da 76 a 80 anni	6	3	9	3	1	4	4	1	5	13	5	18
Da 81 a 85 anni	10	12	22	8	9	17	8	5	13	26	26	52
Da 86 a 90 anni	14	17	31	6	5	11	8	15	23	28	37	65
Da 91 a 95 anni	7	16	23	10	14	24	5	15	20	22	45	67
Da 96 a 100 anni	1	6	7	3	6	9	3	9	12	7	21	28
Oltre 100 anni	.	2	2	.	1	1	.	1	1	.	4	4
Totale	42	58	100	35	36	71	33	49	82	110	143	253

Tavola 1.28 - Morti per causa di morte e sesso - Apparato respiratorio

	2014			2015			2016			Totale		
	M	F	Totale	M	F	Totale	M	F	Totale	M	F	Totale
Influenza e polmonite	1	1	2	.	1	1	2	3	5	3	5	8
Malattie croniche delle basse vie respiratorie	9	6	15	10	13	23	11	7	18	30	26	56
Altre malattie dell'apparato respiratorio	2	.	2	2	2	2	2	4
Altre pneumopatie che interessano prevalentemente l'interstizio	.	2	2	2	2
Malattie polmonari da agenti esterni	.	.	.	1	.	1	1	.	1	2	.	2
Condizioni morbose suppurative e necrotiche delle basse vie respiratorie	.	.	.	1	.	1	.	.	.	1	.	1
Totale	12	9	21	12	14	26	14	12	26	38	35	73

Tavola 1.29 - Morti per fascia di età e sesso - Apparato respiratorio

	2014			2015			2016			Totale		
	M	F	Totale	M	F	Totale	M	F	Totale	M	F	Totale
Da 56 a 60 anni	1	.	1	1	.	1
Da 66 a 70 anni	1	.	1	1	1	1	1	2
Da 71 a 75 anni	.	.	.	1	1	2	2	.	2	3	1	4
Da 76 a 80 anni	1	.	1	.	1	1	.	.	.	1	1	2
Da 81 a 85 anni	.	3	3	6	2	8	5	5	10	11	10	21
Da 86 a 90 anni	9	2	11	3	1	4	2	.	2	14	3	17
Da 91 a 95 anni	1	3	4	2	5	7	3	1	4	6	9	15
Da 96 a 100 anni	.	1	1	.	3	3	1	3	4	1	7	8
Oltre 100 anni	1	1	.	2	2	.	3	3
Totale	12	9	21	12	14	26	14	12	26	38	35	73

Tavola 1.30 - Caratteristiche dei matrimoni (ove almeno un coniuge è cittadino sammarinese)

		2012	2013	2014	2015	2016
Celebrati fuori territorio	Religioso	36	20	25	24	22
	Civile	5	8	4	6	4
	n.n.	9	15	9	9	11
	Totale	50	43	38	39	37
	Religioso(%)	72,00	46,51	65,79	61,54	59,46
	Civile(%)	10,00	18,60	10,53	15,38	10,81
	n.n.(%)	18,00	34,88	23,68	23,08	29,73
Celebrati in territorio	Religioso	44	48	35	26	39
	Civile	109	130	114	117	105
	n.n.
	Totale	153	178	149	143	144
	Religioso(%)	28,76	26,97	23,49	18,18	27,08
	Civile(%)	71,24	73,03	76,51	81,82	72,92
	n.n.(%)
Totale	Religioso	80	68	60	50	61
	Civile	114	138	118	123	109
	n.n.	9	15	9	9	11
	Totale	203	221	187	182	181
	Religioso(%)	39,41	30,77	32,09	27,47	33,70
	Civile(%)	56,16	62,44	63,10	67,58	60,22
	n.n.(%)	4,43	6,79	4,81	4,95	6,08
Totale Matrimoni		203	221	187	182	181
% Fuori territorio		24,63	19,46	20,32	21,43	20,44
% in territorio		75,37	80,54	79,68	78,57	79,56

Tavola 1.31 - Sposi non residenti che hanno sposato un cittadino sammarinese

	Tot. Matrimoni	M	F	Tot.	M(%)	F(%)	Tot.(%)
2012	203	59	59	118	29,06	29,06	58,13
2013	221	74	72	146	33,48	32,58	66,06
2014	187	38	60	98	20,32	32,09	52,41
2015	182	62	84	146	34,07	46,15	80,22
2016	181	54	84	138	29,83	46,41	76,24

Tavola 1.32 - Percentuale mensile dei matrimoni

Totale matrimoni		%											
		Gen	Feb	Mar	Apr	Mag	Giu	Lug	Ago	Set	Ott	Nov	Dic
2012	203	3,94	4,93	6,90	4,93	10,84	9,36	16,26	6,90	14,78	12,32	2,46	6,40
2013	221	5,88	4,52	7,24	6,79	8,14	11,31	14,03	12,22	13,57	9,50	3,17	3,62
2014	187	2,67	6,42	3,74	6,42	5,35	10,16	10,70	10,70	19,25	15,51	1,60	7,49
2015	182	2,75	3,30	4,95	3,85	6,04	10,44	16,48	13,74	18,68	11,54	2,75	5,49
2016	181	3,87	3,87	5,52	4,42	8,29	11,05	13,81	9,94	16,57	13,26	3,31	6,08

Tavola 1.33 - Matrimoni per cittadinanza degli sposi (Anno 2016)

Sposa	Sposo						Totale
	Sammarinese	Italiana	Francese	Egiziana	Argentina	Altra cittadinanza	
Sammarinese	38	42	.	1	1	3	85
Italiana	57	10	1	.	.	1	69
Albanese	2	2
Rumena	5	1	6
Ucraina	4	4
Russa	2	2
Croata	.	1	1
Tedesca	1	1
Algerina	.	1	1
Cubana	1	1
Argentina	1	1
Brasiliana	3	3
Peruviana	1	1
Kirghiza	1	1
Altra cittadinanza	3	3
Totale	119	55	1	1	1	4	181

Tavola 1.34 - Matrimoni per differenza di età degli sposi

		2012	2013	2014	2015	2016	Totale
Religioso	Rito						
	Età sposo maggiore	30	32	22	18	43	145
	Età sposa maggiore	14	4	10	6	13	47
	Sposi con stessa età	3	2	2	5	4	16
	n.d.	33	30	26	21	1	111
	Totale	80	68	60	50	61	319
Civile	Età sposo maggiore	36	48	39	51	76	250
	Età sposa maggiore	11	14	14	17	21	77
	Sposi con stessa età	6	6	9	7	12	40
	n.d.	61	70	56	48	.	235
	Totale	114	138	118	123	109	602
Non specificato	Età sposo maggiore	3	3	3	7	6	22
	Età sposa maggiore	2	1	.	1	4	8
	Sposi con stessa età	1	1	1	.	.	3
	n.d.	3	10	5	1	1	20
	Totale	9	15	9	9	11	53

Tavola 1.35 - Caratteristiche degli sposi (Anno 2016) (istruzione, professione e stato civile)

	2012		2013		2014		2015		2016	
	Sposa	Sposo	Sposa	Sposo	Sposa	Sposo	Sposa	Sposo	Sposa	Sposo
Istruzione										
Licenza elementare	2	4	1	11	2	6	6	7	1	8
Licenza media inferiore	27	46	32	54	21	44	20	31	15	37
Diploma di qualifica	12	18	15	17	4	18	5	17	10	9
Diploma di maturità	36	68	52	62	43	54	33	65	47	54
Diploma universitario	20	9	12	6	13	9	13	8	13	9
Laurea	20	21	23	27	17	27	20	16	24	17
Non Specificato	86	37	86	44	87	29	85	38	71	47
Professione										
Casalinga	11	2	10	1	7	1	23	1	59	.
Lavoratore dipendente privato	60	98	78	105	56	100	52	81	72	95
Lavoratore all'estero e altri	2	6	7	2	9	2	5	4	8	1
Lavoratore dipendente pubblico	17	27	13	33	15	18	13	18	14	7
Nulla facente	11	27	7	14	12	17	11	21	8	46
Lavoratore indipendente libero professionista	3	4	4	9	.	10	5	9	4	8
Lavoratore indipendente Titolare	4	10	6	9	1	9	1	7	2	7
Pensionato	2	4	1	2	1	5	1	10	2	7
Pensione integrativa	1	1	.
Ricerca Occupazione tempo pieno	10	5	13	12	6	8	10	14	7	5
Ricerca Occupazione tempo parziale	2	.	.	1	1	1	1	.	.	.
Studente	6	6	3	2	3	5	3	3	4	4
Altri	75	14	79	31	76	11	57	13	.	1
Stato Civile										
Coniugati	4	2	2	4	2	.	3	1	1	.
Divorziati	20	32	27	28	12	30	14	24	16	23
Non sposati	91	128	100	141	81	134	78	124	95	109
Vedovi	1	2	1	3	.	2	.	2	.	3
Altri	87	39	91	45	92	21	87	31	69	46

Tavola 1.36 - Caratteristiche degli sposi (Anno 2016) (Titolo di studio)

	Sposa							Totale
	Licenza elementare	Licenza media inferiore	Diploma di qualifica	Diploma di maturità	Diploma universitario	Laurea	Non Specificato	
Licenza elementare	.	3	1	.	.	1	3	8
Licenza media inferiore	.	6	2	8	.	2	18	37
Diploma di qualifica	.	1	.	2	1	1	4	9
Diploma di maturità	.	3	2	7	5	11	26	54
Diploma universitario	.	1	1	2	.	1	4	9
Laurea	.	1	.	5	.	1	10	17
Non Specificato	1	.	4	23	6	7	6	47
Totale	1	15	10	47	13	24	71	181

Tavola 1.37 - Movimento Naturale - Quozienti per mille

	1997-2001	2002-2006	2007-2011	2012-2016	2012	2013	2014	2015	2016
Nuzialità	7,99	7,21	6,83	5,96	6,27	6,82	5,72	5,54	5,47
Natalità	11,23	10,11	10,22	8,81	9,02	9,88	9,06	8,19	7,92
Mortalità	7,20	7,12	6,95	7,49	7,32	7,62	7,71	7,16	7,65
Nati Mortalità	4,71	1,34	1,24	2,08	.	3,12	.	.	7,58
Mortalità Infantile	4,05	3,36	1,87	2,08	.	3,13	3,38	.	3,82
Mortalità Perinatale	4,71	4,70	1,87	2,77	.	3,12	.	.	11,36
Saldo Naturale	4,03	2,98	3,27	1,32	1,70	2,25	1,35	1,04	0,27

Tavola 1.38 - Immigrati per età

		2012	2013	2014	2015	2016
Da 0 a 10 anni	M	23	22	28	21	25
	F	22	32	25	16	18
	Totale	45	54	53	37	43
Da 11 a 20 anni	M	5	11	17	16	18
	F	6	13	8	9	17
	Totale	11	24	25	25	35
Da 21 a 30 anni	M	29	42	39	47	20
	F	52	40	38	36	41
	Totale	81	82	77	83	61
Da 31 a 40 anni	M	59	62	47	45	31
	F	57	61	43	50	39
	Totale	116	123	90	95	70
Da 41 a 50 anni	M	25	46	31	38	30
	F	20	36	25	36	27
	Totale	45	82	56	74	57
Da 51 a 60 anni	M	22	20	24	20	20
	F	14	17	18	19	16
	Totale	36	37	42	39	36
Da 61 a 70 anni	M	9	17	19	14	15
	F	6	8	4	8	8
	Totale	15	25	23	22	23
Oltre 70 anni	M	5	14	4	8	4
	F	10	20	2	8	2
	Totale	15	34	6	16	6
Totale Generale	M	177	234	209	209	163
	F	187	227	163	182	168
	Totale	364	461	372	391	331

Tavola 1.39 - Immigrati per paese di provenienza

	2012			2013			2014			2015			2016		
	M	F	Totale	M	F	Totale	M	F	Totale	M	F	Totale	M	F	Totale
Italia	156	153	309	181	166	347	166	124	290	158	145	303	132	130	262
Albania	1	1	2	1	1	2	.	1	1	2	2	4	.	.	.
Austria	1	2	3
Belgio	1	1	1	.	1	1	.	1	.	.	.
Gran bretagna	.	.	.	2	.	2	1	.	1
Lussemburgo	1	.	1	1	.	1	.	.	.
Principato di monaco	1	.	1	1	.	1
Polonia	.	1	1	2	2	4
Romania	.	5	5	.	6	6	.	6	6	1	5	6	2	6	8
Svizzera	.	.	.	1	.	1	1	1
Ucraina	.	4	4	.	3	3	1	.	1	.	5	5	2	3	5
Fed.russa	.	1	1	1	3	4	1	1	1	1	2
Croazia	1	1	1	.	1
Bielorussia	.	2	2
Repubblica moldova	2	1	3	.	1	1	.	1	1
Francia	.	1	1	1	1	2	.	1	1	2	2	4	3	.	3
Filippine	2	.	2	.	.	.	2	1	3
India	1	.	1	.	.	.	1	.	1
Israele	.	2	2	1	1	1	1
Egitto	1	.	1	1	.	1	.	.	.	1	.	1	1	.	1
Etiopia	1	1	1	1
Marocco	2	2	4
Nigeria	1	1	.	1	1
Ruanda	1	1	1	1
Senegal	.	.	.	1	.	1	1	1	.	.	.
Canada	1	.	1	1	.	1	.	.	.
Cuba	1	2	3	.	2	2	.	.	.	1	.	1	.	.	.
U.s.a.	3	3	6	1	2	3	1	4	5	5	1	6	1	1	2
Messico	.	.	.	1	1	2
Argentina	4	1	5	2	1	3	2	3	5	3	3	6	2	3	5
Bolivia	2	1	3
Brasile	.	2	2	1	3	4	2	4	6	.	1	1	.	2	2
Cile	1	1	1	.	1	.	.	.
Rep.dominicana	.	.	.	1	1	2
U.r.s.s.	.	2	2	1	1	2	2
Irreperibile censimento	.	.	.	31	23	54	23	9	32	1	1	2	.	.	.
Rep. di lituania	1	.	1	.	.	.	1	.	1
Altri	5	4	9	6	6	12	6	5	11	30	15	45	12	13	25
Totale Generale	177	187	364	234	227	461	209	163	372	209	182	391	163	168	331

Tavola 1.40 - Caratteristiche Immigrati (Stato Civile e Professione)

	2012	2013	2014	2015	2016
Capi Famiglia	129	190	143	139	118
Stato Civile < 15 anni (non sposati)	48	64	61	46	57
Coniugati	231	287	217	242	196
Divorziati	11	14	11	8	6
Vedovi	8	11	2	10	4
n.d.	.	.	.	1	.
non sposati	66	85	81	84	68
Professione Altro	154	196	155	186	158
Bambino (0-5 anni)	36	34	37	28	29
Indipendente	2	2	3	6	2
Lavoratore dipendente privato	103	128	74	77	61
Lavoratore dipendente pubblico	9	6	9	9	4
Pensionato	8	14	5	10	5
Ricerca Occupazione	33	39	47	45	33
Studente	19	42	42	30	39

Tavola 1.41 - Caratteristiche Immigrati (Titolo di studio)

	2012	2013	2014	2015	2016
Istruzione Licenza elementare	22	26	18	17	7
Licenza media inferiore	68	80	54	64	28
Diploma di qualifica	11	12	10	14	6
Diploma di maturità	40	71	48	43	33
Diploma universitario	1	4	6	11	12
Laurea	13	20	20	13	18
n.d. <= 14	48	64	61	46	57
n.d. > 14	161	184	155	183	170

Tavola 1.42 - Emigrati per età

		2012	2013	2014	2015	2016
Da 0 a 10 anni	M	7	13	14	12	16
	F	3	17	5	9	8
	Totale	10	30	19	21	24
Da 11 a 20 anni	M	5	18	13	8	9
	F	7	8	4	3	4
	Totale	12	26	17	11	13
Da 21 a 30 anni	M	8	13	14	14	6
	F	10	14	10	17	8
	Totale	18	27	24	31	14
Da 31 a 40 anni	M	11	32	18	20	13
	F	26	43	22	20	12
	Totale	37	75	40	40	25
Da 41 a 50 anni	M	10	29	23	24	18
	F	15	30	18	18	20
	Totale	25	59	41	42	38
Da 51 a 60 anni	M	7	39	15	14	12
	F	5	25	9	8	4
	Totale	12	64	24	22	16
Da 61 a 70 anni	M	3	46	13	8	9
	F	11	29	8	11	6
	Totale	14	75	21	19	15
Oltre 70 anni	M	5	37	6	9	2
	F	8	40	7	14	2
	Totale	13	77	13	23	4
Totale Generale	M	56	227	116	109	85
	F	85	206	83	100	64
	Totale	141	433	199	209	149

Tavola 1.43 - Movimento migratorio annuale

			2012	2013	2014	2015	2016
Immigrati	M		177	234	209	209	163
	F		187	227	163	182	168
	Tot.		364	461	372	391	331
Emigrati	M		56	227	116	109	85
	F		85	206	83	100	64
	Tot.		141	433	199	209	149
Saldo migratorio	M		121	7	93	100	78
	F		102	21	80	82	104
	Tot.		223	28	173	182	182
Quoziente per 1000 abitanti (a metà periodo)	di immigratorietà	M	5,47	7,22	6,39	6,37	4,93
		F	5,78	7,01	4,99	5,54	5,08
		Tot.	11,24	14,23	11,38	11,91	10,00
	di emigratorietà	M	1,73	7,01	3,55	3,32	2,57
		F	2,63	6,36	2,54	3,05	1,93
		Tot.	1,73	7,01	3,55	3,32	2,57
	di accrescimento sociale	M	3,74	0,22	2,85	3,05	2,36
		F	3,15	0,65	2,45	2,50	3,14
		Tot.	9,51	7,22	7,83	8,59	7,44
Indice di attrazione quinquennale		.	.	.	263,71	.	
Indice di attrazione		441,58	31,32	302,98	303,33	379,17	

Tavola 1.44 - Sammarinesi residenti all' estero per sesso e nazione*

	Anno														
	2012			2013			2014			2015			2016		
	M	F	Totale	M	F	Totale	M	F	Totale	M	F	Totale	M	F	Totale
Italia	1.992	3.683	5.675	1.977	3.625	5.602	1.996	3.611	5.607	2.018	3.618	5.636	2.027	3.579	5.606
Austria	1	.	1
Belgio	27	42	69	28	44	72	28	44	72	28	45	73	28	44	72
Gran bretagna	5	6	11	4	7	11	4	8	12	5	10	15	7	11	18
Grecia	4	2	6	4	3	7	4	3	7	4	3	7	4	3	7
Lussemburgo	2	4	6	3	4	7	2	4	6	2	5	7	3	6	9
Romania	.	2	2	.	2	2	.	2	2	.	2	2	.	2	2
Spagna	2	10	12	2	11	13	2	11	13	4	13	17	4	12	16
Svezia	4	6	10	7	7	14	7	7	14	7	7	14	7	7	14
Svizzera	20	27	47	22	27	49	23	29	52	26	31	57	27	32	59
Repubblica ceca	1	.	1	1	.	1
Francia	857	1.096	1.953	860	1.105	1.965	872	1.113	1.985	885	1.105	1.990	899	1.108	2.007
Germania	4	11	15	4	11	15	5	11	16	5	12	17	7	11	18
Emirati arabi uniti	1	.	1
Giappone	.	1	1	.	1	1	.	1	1	.	2	2	.	2	2
India	.	1	1	.	1	1	.	1	1	.	1	1	.	1	1
Egitto	.	1	1	.	1	1
Kenia	.	1	1	.	1	1	.	1	1	.	1	1	.	1	1
Marocco	2	2	4	2	2	4	2	2	4	2	2	4	1	2	3
Mozambico	.	1	1	.	1	1	.	1	1	.	1	1	.	1	1
Sud africa	1	2	3	1	2	3	1	2	3	1	2	3	1	2	3
Tunisia	3	.	3	3	.	3	3	.	3	3	.	3	3	.	3
Canada	13	9	22	13	9	22	12	9	21	12	9	21	13	11	24
Costarica	.	1	1	1	1	2	1	1	2	1	2	3	1	2	3
Santo domingo	1	.	1	1	.	1	1	.	1	1	.	1	1	.	1
U.s.a.	1.436	1.688	3.124	1.461	1.708	3.169	1.480	1.716	3.196	1.502	1.740	3.242	1.516	1.744	3.260
Argentina	683	955	1.638	691	965	1.656	691	963	1.654	702	969	1.671	737	991	1.728
Bolivia	2	.	2	.	.	.
Brasile	11	4	15	12	4	16	11	4	15	11	5	16	11	5	16
Cile	4	4	8	4	4	8	4	4	8	3	4	7	3	4	7
Paraguay	2	1	3	2	1	3	2	1	3	2	1	3	2	2	4
Peru'	1	1	2	1	1	2	1	1	2	1	1	2	1	1	2
Uruguay	1	2	3	1	2	3	1	2	3	1	2	3	1	2	3
Venezuela	1	5	6	1	5	6	1	5	6	1	5	6	1	5	6
Australia	11	8	19	11	8	19	10	8	18	10	8	18	10	8	18
Slovenia	.	1	1	.	1	1	.	1	1	.	1	1	.	1	1
Ile de la reunion	1	.	1	1	.	1	1	.	1
Altri	67	32	99	146	111	257	126	97	223	115	95	210	111	93	204
Totale Generale	5.155	7.609	12.764	5.263	7.675	12.938	5.291	7.663	12.954	5.355	7.702	13.057	5.429	7.693	13.122

(*) Nel 2013 la voce Altri ha subito un forte aumento dovuto alle emigrazioni d'ufficio per irreperibilità al VI Censimento Generale della Popolazione, delle quali non è possibile reperire la nazione di destinazione.

Tavola 1.45 - Sammarinesi residenti all' estero per età e per sesso (2016)

Età	M	F	Totale	Età	M	F	Totale
0	12	12	24	55	76	118	194
1	29	33	62	56	62	130	192
2	35	28	63	57	67	120	187
3	34	30	64	58	69	111	180
4	30	20	50	59	72	113	185
5	40	33	73	60	60	120	180
6	29	34	63	61	59	116	175
7	45	39	84	62	70	126	196
8	40	49	89	63	56	106	162
9	59	29	88	64	63	132	195
10	63	49	112	65	56	118	174
11	46	38	84	66	74	115	189
12	55	52	107	67	72	128	200
13	54	48	102	68	66	112	178
14	57	37	94	69	53	99	152
15	66	47	113	70	70	126	196
16	74	64	138	71	56	124	180
17	60	63	123	72	59	120	179
18	64	59	123	73	53	116	169
19	67	77	144	74	60	122	182
20	66	63	129	75	67	100	167
21	87	71	158	76	56	105	161
22	56	58	114	77	56	115	171
23	74	70	144	78	65	134	199
24	80	60	140	79	41	92	133
25	88	75	163	80	63	78	141
26	73	74	147	81	47	90	137
27	76	71	147	82	45	106	151
28	71	74	145	83	28	99	127
29	57	61	118	84	36	94	130
30	73	66	139	85	40	80	120
31	63	46	109	86	42	86	128
32	56	54	110	87	25	63	88
33	56	63	119	88	30	77	107
34	46	49	95	89	29	70	99
35	33	54	87	90	35	70	105
36	43	47	90	91	22	54	76
37	55	65	120	92	21	37	58
38	61	48	109	93	19	47	66
39	53	48	101	94	22	32	54
40	47	68	115	95	9	42	51
41	47	68	115	96	7	33	40
42	72	70	142	97	9	20	29
43	62	71	133	98	11	13	24
44	84	84	168	99	11	9	20
45	64	106	170	100	10	8	18
46	86	80	166	n.d.	44	50	94
47	70	107	177				
48	83	101	184				
49	67	113	180				
50	53	107	160				
51	89	122	211				
52	71	118	189				
53	80	109	189				
54	65	135	200				
				Totale	M	F	Totale
				Totale	5429	7693	13.122

Tavola 1.46 - Speranza di vita maschile (2016)

Età x	Tavola di sopravvivenza L(x)	Tavola di Mortalità D(x)	Tasso annuo di mortalità 1000q(x)	Speranza di vita E(x)	Vita Probabile Me(x)	Età x	Tavola di sopravvivenza L(x)	Tavola di Mortalità D(x)	Tasso annuo di mortalità 1000q(x)	Speranza di vita E(x)	Vita Probabile Me(x)
0	100.000	192	1,922	82,365	84,512	50	97.965	127	1,298	33,446	34,715
1	99.808	9	0,092	81,523	83,531	51	97.838	169	1,731	32,489	33,727
2	99.799	13	0,129	80,530	82,532	52	97.669	211	2,163	31,544	32,744
3	99.786	17	0,166	79,540	81,533	53	97.458	253	2,596	30,611	31,765
4	99.769	20	0,202	78,554	80,535	54	97.205	294	3,029	29,690	30,791
5	99.749	0	0,000	77,569	79,537	55	96.911	244	2,514	28,778	29,820
6	99.749	0	0,000	76,569	78,537	56	96.667	324	3,352	27,850	28,844
7	99.749	0	0,000	75,569	77,537	57	96.343	404	4,190	26,942	27,877
8	99.749	0	0,000	74,569	76,537	58	95.939	482	5,028	26,053	26,917
9	99.749	0	0,000	73,569	75,537	59	95.457	560	5,866	25,182	25,965
10	99.749	0	0,000	72,569	74,537	60	94.897	351	3,694	24,328	25,034
11	99.749	0	0,000	71,569	73,537	61	94.546	466	4,926	23,416	24,091
12	99.749	0	0,000	70,569	72,537	62	94.080	579	6,157	22,530	23,166
13	99.749	0	0,000	69,569	71,537	63	93.501	691	7,389	21,666	22,259
14	99.749	0	0,000	68,569	70,537	64	92.810	800	8,620	20,824	21,371
15	99.749	23	0,228	67,569	69,537	65	92.010	566	6,151	20,000	20,500
16	99.726	30	0,304	66,585	68,539	66	91.444	750	8,201	19,121	19,592
17	99.696	38	0,380	65,605	67,542	67	90.694	930	10,252	18,275	18,713
18	99.658	46	0,457	64,630	66,546	68	89.764	1104	12,302	17,459	17,864
19	99.612	53	0,533	63,659	65,550	69	88.660	1273	14,353	16,670	17,034
20	99.559	49	0,492	62,693	64,556	70	87.387	897	10,268	15,906	16,199
21	99.510	65	0,656	61,724	63,561	71	86.490	1184	13,691	15,066	15,315
22	99.445	82	0,820	60,764	62,567	72	85.306	1460	17,113	14,268	14,469
23	99.363	98	0,983	59,813	61,575	73	83.846	1722	20,536	13,508	13,658
24	99.265	114	1,147	58,872	60,585	74	82.124	1968	23,959	12,780	12,881
25	99.151	22	0,224	57,939	59,596	75	80.156	1591	19,847	12,082	12,119
26	99.129	30	0,299	56,952	58,599	76	78.565	2079	26,463	11,317	11,300
27	99.099	37	0,374	55,969	57,602	77	76.486	2530	33,078	10,611	10,536
28	99.062	44	0,449	54,990	56,605	78	73.956	2936	39,694	9,956	9,824
29	99.018	52	0,524	54,014	55,610	79	71.020	3289	46,310	9,347	9,147
30	98.966	6	0,059	53,042	54,615	80	67.731	2767	40,859	8,777	8,496
31	98.960	8	0,079	52,045	53,615	81	64.964	3539	54,479	8,130	7,790
32	98.952	10	0,099	51,049	52,616	82	61.425	4183	68,098	7,569	7,163
33	98.942	12	0,119	50,054	51,617	83	57.242	4678	81,718	7,086	6,601
34	98.930	14	0,139	49,060	50,618	84	52.564	5011	95,338	6,672	6,142
35	98.916	24	0,238	48,067	49,620	85	47.553	3093	65,041	6,322	5,962
36	98.892	31	0,317	47,079	48,622	86	44.460	3856	86,722	5,727	5,397
37	98.861	39	0,397	46,093	47,625	87	40.604	4402	108,402	5,224	4,932
38	98.822	47	0,476	45,111	46,629	88	36.202	4709	130,083	4,798	4,512
39	98.775	55	0,555	44,133	45,634	89	31.493	4779	151,763	4,441	4,132
40	98.720	41	0,419	43,157	44,639	90	26.714	3053	114,286	4,146	3,776
41	98.679	55	0,559	42,175	43,643	91	23.661	3605	152,381	3,616	3,208
42	98.624	69	0,698	41,198	42,649	92	20.056	3820	190,476	3,176	2,748
43	98.555	83	0,838	40,226	41,656	93	16.236	3711	228,571	2,806	2,472
44	98.472	96	0,978	39,260	40,664	94	12.525	3340	266,667	2,489	2,292
45	98.376	49	0,503	38,298	39,674	95	9.185	2259	245,902	2,212	2,033
46	98.327	66	0,670	37,316	38,679	96	6.926	2271	327,869	1,770	1,625
47	98.261	82	0,838	36,341	37,685	97	4.655	1908	409,836	1,390	1,311
48	98.179	99	1,005	35,371	36,693	98	2.747	1351	491,803	1,008	.
49	98.080	115	1,173	34,406	35,703	99	1.396	801	573,770	0,500	.

Tavola 1.47 - Speranza di vita femminile (2016)

Età x	Tavola di sopravvivenza L(x)	Tavola di Mortalità D(x)	Tasso annuo di mortalità 1000q(x)	Speranza di vita E(x)	Vita Probabile Me(x)	Età x	Tavola di sopravvivenza L(x)	Tavola di Mortalità D(x)	Tasso annuo di mortalità 1000q(x)	Speranza di vita E(x)	Vita Probabile Me(x)
0	100.000	200	1,997	86,937	89,154	50	98.768	82	0,831	37,592	39,266
1	99.800	0	0,000	86,110	88,173	51	98.686	109	1,108	36,623	38,274
2	99.800	0	0,000	85,110	87,173	52	98.577	137	1,385	35,663	37,284
3	99.800	0	0,000	84,110	86,173	53	98.440	164	1,662	34,712	36,296
4	99.800	0	0,000	83,110	85,173	54	98.276	191	1,940	33,769	35,311
5	99.800	0	0,000	82,110	84,173	55	98.085	103	1,051	32,834	34,328
6	99.800	0	0,000	81,110	83,173	56	97.982	137	1,401	31,868	33,338
7	99.800	0	0,000	80,110	82,173	57	97.845	171	1,751	30,912	32,350
8	99.800	0	0,000	79,110	81,173	58	97.674	205	2,102	29,965	31,366
9	99.800	0	0,000	78,110	80,173	59	97.469	239	2,452	29,027	30,384
10	99.800	0	0,000	77,110	79,173	60	97.230	179	1,838	28,097	29,406
11	99.800	0	0,000	76,110	78,173	61	97.051	238	2,451	27,148	28,422
12	99.800	0	0,000	75,110	77,173	62	96.813	297	3,064	26,213	27,444
13	99.800	0	0,000	74,110	76,173	63	96.516	355	3,677	25,293	26,471
14	99.800	0	0,000	73,110	75,173	64	96.161	412	4,289	24,384	25,503
15	99.800	16	0,165	72,110	74,173	65	95.749	336	3,507	23,487	24,540
16	99.784	22	0,220	71,121	73,174	66	95.413	446	4,676	22,568	23,571
17	99.762	27	0,275	70,137	72,176	67	94.967	555	5,845	21,671	22,611
18	99.735	33	0,330	69,156	71,178	68	94.412	662	7,014	20,796	21,662
19	99.702	38	0,385	68,179	70,181	69	93.750	767	8,183	19,939	20,722
20	99.664	0	0,000	67,204	69,185	70	92.983	540	5,806	19,100	19,792
21	99.664	0	0,000	66,204	68,185	71	92.443	716	7,742	18,208	18,841
22	99.664	0	0,000	65,204	67,185	72	91.727	888	9,677	17,346	17,906
23	99.664	0	0,000	64,204	66,185	73	90.839	1055	11,612	16,511	16,986
24	99.664	0	0,000	63,204	65,185	74	89.784	1216	13,548	15,699	16,113
25	99.664	0	0,000	62,204	64,185	75	88.568	808	9,118	14,908	15,264
26	99.664	0	0,000	61,204	63,185	76	87.760	1067	12,157	14,041	14,365
27	99.664	0	0,000	60,204	62,185	77	86.693	1317	15,196	13,207	13,498
28	99.664	0	0,000	59,204	61,185	78	85.376	1557	18,235	12,403	12,662
29	99.664	0	0,000	58,204	60,185	79	83.819	1783	21,275	11,624	11,856
30	99.664	5	0,055	57,204	59,185	80	82.036	1823	22,222	10,866	11,064
31	99.659	7	0,074	56,207	58,185	81	80.213	2377	29,630	10,102	10,251
32	99.652	9	0,092	55,211	57,186	82	77.836	2883	37,037	9,395	9,495
33	99.643	11	0,111	54,216	56,187	83	74.953	3331	44,444	8,737	8,790
34	99.632	13	0,129	53,222	55,188	84	71.622	3714	51,852	8,120	8,120
35	99.619	9	0,089	52,229	54,189	85	67.908	3151	46,404	7,537	7,465
36	99.610	12	0,118	51,234	53,190	86	64.757	4007	61,872	6,879	6,758
37	99.598	15	0,148	50,240	52,191	87	60.750	4698	77,340	6,300	6,128
38	99.583	18	0,177	49,247	51,192	88	56.052	5202	92,808	5,786	5,555
39	99.565	21	0,207	48,256	50,194	89	50.850	5506	108,276	5,327	5,029
40	99.544	40	0,403	47,266	49,196	90	45.344	4013	88,500	4,913	4,550
41	99.504	53	0,537	46,285	48,199	91	41.331	4877	118,000	4,342	3,930
42	99.451	67	0,672	45,309	47,204	92	36.454	5377	147,500	3,856	3,600
43	99.384	80	0,806	44,339	46,210	93	31.077	5501	177,000	3,436	3,343
44	99.304	93	0,941	43,375	45,218	94	25.576	5281	206,500	3,068	3,065
45	99.211	53	0,537	42,415	44,226	95	20.295	3449	169,942	2,736	2,781
46	99.158	71	0,716	41,437	43,231	96	16.846	3817	226,590	2,194	2,289
47	99.087	89	0,895	40,467	42,237	97	13.029	3690	283,237	1,690	1,890
48	98.998	106	1,074	39,503	41,245	98	9.339	3174	339,884	1,160	.
49	98.892	124	1,254	38,544	40,255	99	6.165	2445	396,532	0,500	.

2 - Giustizia

Tavola 2.1 - Separazioni per durata della convivenza

	2007	2008	2009	2010	2011	2012	2013	2014	2015	2016	Totale decennio
meno di 1 anno	2	2	4	.	.	1	1	1	.	.	11
1 - 3 anni	10	9	14	7	8	2	2	3	8	10	73
4 - 6 anni	15	6	15	6	11	11	10	10	8	19	111
7 - 9 anni	12	9	4	10	13	6	7	6	12	8	87
10 - 19 anni	24	23	23	26	20	25	28	22	14	35	240
20 - 29 anni	8	10	16	15	16	15	9	11	13	15	128
30 anni e oltre	2	10	4	3	3	4	7	5	5	5	48
Totale separazioni	73	69	80	67	71	64	64	58	60	92	698

Tavola 2.2 - Separazioni per tipologia di rito del matrimonio

	2007	2008	2009	2010	2011	2012	2013	2014	2015	2016	Totale decennio
Civile	33	19	38	31	38	29	32	28	37	55	340
Religioso	38	50	42	35	31	35	32	30	23	37	353
Non specificato	2	.	.	1	2	5
Totale separazioni	73	69	80	67	71	64	64	58	60	92	698

Tavola 2.3 - Separazioni per luogo del matrimonio

	2007	2008	2009	2010	2011	2012	2013	2014	2015	2016	Totale decennio
Eestero	4	4	2	2	2	2	1	1	.	4	22
Italia	13	21	15	17	11	22	15	5	14	22	155
S. Marino	56	44	63	48	58	40	48	52	46	66	521
Totale separazioni	73	69	80	67	71	64	64	58	60	92	698

Tavola 2.4 - Separazioni per età al momento del matrimonio e della separazione

		2007	2008	2009	2010	2011	2012	2013	2014	2015	2016	Totale decennio
Età al momento del matrimonio												
marito	meno di 20 anni	1	.	5	2	1	.	.	1	2	.	12
	20 - 24 anni	14	16	18	19	11	11	16	17	12	8	142
	25 - 29 anni	31	27	26	25	33	26	22	16	17	34	257
	30 - 39 anni	19	19	24	17	19	20	18	18	25	36	215
	40 - 49 anni	6	5	6	3	6	7	5	5	4	12	59
	50 anni e oltre	2	2	1	1	.	.	3	.	.	2	11
	n.d.	1	.	.	1	.	.	2
moglie	meno di 20 anni	5	9	12	6	5	2	2	3	4	7	55
	20 - 24 anni	29	29	20	28	23	20	27	22	15	8	221
	25 - 29 anni	24	17	22	18	26	28	19	22	19	8	203
	30 - 39 anni	11	13	23	13	14	11	13	10	18	12	138
	40 - 49 anni	2	.	2	2	2	2	2	1	2	9	24
	50 anni e oltre	2	.	1	2	25	30
	n.d.	.	1	.	.	1	1	1	.	.	23	27
Età al momento della separazione												
marito	meno di 20 anni	.	.	1	1
	20 - 24 anni	1	1	.	1	1	.	.	.	1	1	6
	25 - 29 anni	5	2	7	5	5	1	1	4	8	2	40
	30 - 39 anni	28	22	24	22	21	16	14	21	13	18	199
	40 - 49 anni	28	28	34	29	26	28	24	14	16	42	269
	50 anni e oltre	11	16	14	10	17	19	25	18	22	29	181
	n.d.	1	.	.	1	.	.	2
moglie	20 - 24 anni	2	4	2	1	1	1	1	1	1	.	14
	25 - 29 anni	10	8	7	5	7	3	1	4	4	.	49
	30 - 39 anni	35	25	30	29	25	19	27	22	17	12	241
	40 - 49 anni	18	22	30	26	28	30	22	22	22	16	236
	50 anni e oltre	8	9	11	6	9	10	12	9	16	41	131
	n.d.	.	1	.	.	1	1	1	.	.	23	27

Tavola 2.5 - Separazioni con figli minori coinvolti

	2007	2008	2009	2010	2011	2012	2013	2014	2015	2016	Totale decennio
Situazioni con figli minori											
<i>Totale Casi</i>	33	32	36	34	38	37	36	33	31	41	351
Figli minori coinvolti											
<i>0 - 2 anni</i>	4	2	2	2	5	3	.	4	2	4	28
<i>3- 4 anni</i>	9	4	9	4	6	5	7	4	3	5	56
<i>5 - 9 anni</i>	25	27	15	26	20	22	18	22	18	21	214
<i>10 - 14 anni</i>	11	18	21	16	16	16	18	19	9	22	166
<i>15 - 17 anni</i>	3	3	7	1	10	9	9	4	11	15	72
Tipo di affidamento dei minori											
<i>Entrambi</i>	10	12	18	29	25	25	35	32	29	54	269
<i>Madre</i>	42	39	36	18	32	30	17	21	14	13	262
<i>Padre</i>	.	3	.	2	5

Tavola 2.6 - Separazioni per grado d' istruzione dei coniugi

		2007	2008	2009	2010	2011	2012	2013	2014	2015	2016	Totale decennio
Grado di istruzione dei coniugi												
marito	Licenza elementare	4	6	2	2	5	3	3	6	.	3	34
	Licenza media inferiore	35	28	37	26	36	25	31	18	25	45	306
	Diploma di qualifica	5	7	5	6	4	4	4	6	2	8	51
	Diploma di maturità	16	15	18	19	14	17	15	18	18	20	170
	Diploma universitario	.	1	1	1	3	.	2	1	1	.	10
	Laurea	7	3	8	6	4	4	4	5	8	5	54
moglie	Non Specificato	6	9	9	7	5	11	5	4	6	11	73
	Licenza elementare	4	2	4	2	3	1	1	1	.	5	23
	Licenza media inferiore	30	24	25	17	19	25	22	21	19	8	210
	Diploma di qualifica	13	11	15	19	12	10	12	8	11	4	115
	Diploma di maturità	14	20	21	22	25	16	18	18	16	8	178
	Diploma universitario	3	1	2	1	2	1	1	1	4	1	17
	Laurea	7	8	7	4	8	5	5	6	5	6	61
Non Specificato	2	3	6	2	2	6	5	3	5	60	94	

Tavola 2.7 - Separazioni per condizione prevalente dei coniugi

		2007	2008	2009	2010	2011	2012	2013	2014	2015	2016	Totale decennio	
Condizione prevalente dei coniugi													
marito	Altro	1	.	1	1	.	2	1	2	2	.	10	
	Lavoratore dipendente privato	33	30	35	39	29	25	31	32	33	48	335	
	Lavoratore dipendente pubblico	8	16	14	11	19	11	9	4	6	6	104	
	Nulla facente	11	6	10	4	12	15	9	6	4	10	87	
	Lavoratore indipendente	15	10	17	5	5	7	7	12	8	17	103	
	Pensionato	3	6	3	5	4	1	4	1	3	6	36	
	Ricerca Occupazione	2	1	.	2	2	3	3	1	4	4	22	
	Studente	1	1	
	moglie	Altro	8	14	13	5	14	9	8	5	14	55	145
		Lavoratore dipendente privato	36	26	31	38	30	34	30	39	23	13	300
Lavoratore dipendente pubblico		20	20	20	15	19	13	10	10	15	3	145	
Nulla facente		.	.	1	10	11	
Lavoratore indipendente		3	1	6	2	1	5	5	3	2	3	31	
Pensionato		1	3	3	3	2	.	3	1	2	7	25	
Ricerca Occupazione		5	5	5	3	5	3	8	.	3	.	37	
Studente	.	.	1	1	1	1	4		

Tavola 2.8 - Separazioni per cittadinanza dei coniugi

		2007	2008	2009	2010	2011	2012	2013	2014	2015	2016	Totale decennio
Cittadinanza dei coniugi												
marito	Sammarinese	43	40	49	48	55	39	43	40	46	56	459
	Italiana	23	26	27	18	12	20	17	16	9	32	200
	Albanese	1	1	.	2	.	4
	Belga	1	1
	Polacca	.	.	1	1
	Rumena	1	1	2
	Croata	1	1
	Moldava	1	.	1
	Francese	1	1	2	.	.	.	4
	Tedesca	1	.	.	.	1
	Bosniaca	1	1
	Cinese	1	1
	Indiana	1	1
	Iraniana	1	1
	Algerina	2	2
	Marocchina	1	.	1
	Tunisina	.	.	1	1
	Barbadiana	1	1
	Cubana	1	1
	Dominicana	1	.	1
Statunitense	.	1	1	
Argentina	.	1	1	.	.	2	
Brasiliana	1	1	
Altra cittadinanza	1	1	2	1	1	2	.	1	.	.	9	
moglie	Sammarinese	59	55	57	52	49	43	48	41	38	66	508
	Italiana	9	8	14	13	17	15	8	12	18	3	117
	Albanese	.	.	1	1	.	.	2
	Bulgara	.	1	1
	Polacca	.	.	1	.	1	2
	Portoghese	1	1
	Rumena	.	.	.	1	.	3	1	1	1	.	7
	Ucraina	.	1	1	.	1	.	3	1	.	.	7
	Ungherese	.	1	1
	Russa	.	.	2	.	1	.	1	.	.	.	4
	Ceca	1	1
	Bielorussa	1	.	1	.	2
	Moldava	.	.	1	1
	Tedesca	1	1
	Cinese	1	1
	Iraniana	1	1
	Nigeriana	1	.	.	.	1
	Cubana	2	2	4
	Dominicana	.	.	1	1	.	2
	Messicana	1	1
Argentina	.	.	1	1	.	.	.	1	.	.	3	
Brasiliana	1	1	.	2	
Ecuadoregna	.	.	1	1	
Altra cittadinanza	.	1	.	.	1	1	1	.	.	23	27	

Tavola 2.9 - Divorzi per durata della convivenza

	2007	2008	2009	2010	2011	2012	2013	2014	2015	2016	Totale decennio
1 - 3 anni	13	13	10	10	11	9	5	9	12	9	101
4 - 6 anni	11	18	13	14	23	10	6	9	14	13	131
7 - 9 anni	7	8	6	7	8	3	8	7	8	13	75
10 - 19 anni	24	18	18	20	19	14	20	15	16	30	194
20 - 29 anni	6	12	12	4	12	9	11	5	10	14	95
30 anni e oltre	3	2	2	2	6	4	4	5	4	3	35
Altri	2	.	2	4	3	.	.	1	1	1	14
Totale divorzi	66	71	63	61	82	49	54	51	65	83	645

Tavola 2.10 - Divorzi per durata della separazione

	2007	2008	2009	2010	2011	2012	2013	2014	2015	2016	Totale decennio
1	3	1	.	2	1	1	.	.	.	2	10
2	27	28	24	27	32	19	21	19	15	30	242
3	9	9	16	14	18	12	12	9	15	17	131
4	6	5	11	3	11	4	3	4	8	7	62
5	3	11	5	4	3	5	5	3	11	8	58
6	4	4	3	1	5	1	3	3	3	6	33
7	2	3	1	5	3	.	1	1	1	3	20
8	3	1	1	1	4	.	.	1	4	1	16
9	1	2	1	1	2	3	.	4	1	5	20
10	1	2	.	.	.	2	1	1	1	.	8
11	1	1	.	.	1	.	.	1	1	1	6
12	1	1	.	.	1	.	2	1	.	.	6
13	1	.	.	.	1
14	1	1
15	.	.	.	1	.	.	1	.	.	.	2
16	1	.	.	.	1
17	1	.	.	.	1
18	1	1	.	2
19	1	1
20	.	1	1
21	1	1
22	1	.	.	1
23	1	1	2
n.d.	2	2	1	2	1	2	2	2	4	1	19
Totale divorzi	66	71	63	61	82	49	54	51	65	83	645

Tavola 2.11 - Divorzi per tipologia di rito del matrimonio

	2007	2008	2009	2010	2011	2012	2013	2014	2015	2016	Totale decennio
Civile	17	32	30	28	36	18	23	26	27	50	287
Religioso	46	39	33	30	46	31	31	25	38	33	352
Non specificato	3	.	.	3	6
Totale separazioni	66	71	63	61	82	49	54	51	65	83	645

Tavola 2.12 - Divorzi per luogo del matrimonio

	2007	2008	2009	2010	2011	2012	2013	2014	2015	2016	Totale decennio
Estero	4	5	4	6	6	1	2	1	.	2	31
Italia	20	15	21	10	24	18	13	7	16	15	159
S. Marino	42	51	38	45	52	30	39	43	49	66	455
Totale separazioni	66	71	63	61	82	49	54	51	65	83	645

Tavola 2.13 - Divorzi per età al momento del matrimonio e del divorzio

		2007	2008	2009	2010	2011	2012	2013	2014	2015	2016	Totale decennio
Età al momento del matrimonio												
marito	meno di 20 anni	1	3	2	1	5	2	4	1	.	1	20
	20 - 24 anni	23	17	18	13	19	12	15	12	13	14	156
	25 - 29 anni	26	30	18	21	25	17	22	28	19	31	237
	30 - 39 anni	11	15	23	18	18	12	8	7	29	26	167
	40 - 49 anni	.	3	1	4	6	4	4	2	3	9	36
	50 anni e oltre	1	1	.	3	4	1	10
	n.d.	4	2	1	1	5	1	1	1	1	2	19
moglie	meno di 20 anni	9	5	6	4	12	7	13	4	4	5	69
	20 - 24 anni	31	30	24	23	32	17	19	17	22	25	240
	25 - 29 anni	23	26	21	22	24	15	12	22	18	30	213
	30 - 39 anni	2	4	9	6	11	9	6	7	18	20	92
	40 - 49 anni	.	3	.	2	3	.	2	.	2	2	14
	50 anni e oltre	.	.	1	3	4
	n.d.	1	3	2	1	.	1	2	1	1	1	13
Età al momento della separazione												
marito	20 - 24 anni	1	1	2
	25 - 29 anni	3	2	.	.	1	1	.	3	.	1	11
	30 - 39 anni	23	23	21	24	18	13	7	12	17	14	172
	40 - 49 anni	23	27	26	22	34	17	29	22	24	32	256
	50 anni e oltre	12	17	15	14	24	17	17	14	23	34	187
	n.d.	4	1	1	1	5	1	1	.	1	2	17
moglie	20 - 24 anni	2	1	.	.	.	1	4
	25 - 29 anni	5	6	1	4	6	4	.	3	3	2	34
	30 - 39 anni	31	27	25	27	31	15	14	19	22	22	233
	40 - 49 anni	20	21	25	21	31	21	31	15	23	31	239
	50 anni e oltre	7	13	10	8	14	8	7	14	16	27	124
	n.d.	1	3	2	1	.	.	2	.	1	1	11

Tavola 2.14 - Divorzi con figli minori coinvolti

	2007	2008	2009	2010	2011	2012	2013	2014	2015	2016	Totale decennio
Situazioni con figli minori											
<i>Totale Casi</i>	10	28	23	24	32	16	25	23	24	32	237
Figli minori coinvolti											
<i>0 - 2 anni</i>	.	1	1	2	2	6
<i>3 - 4 anni</i>	.	3	.	1	1	.	1	1	.	1	8
<i>5 - 9 anni</i>	5	15	9	15	18	6	4	7	9	14	102
<i>10 - 14 anni</i>	6	13	14	19	15	12	14	12	15	22	142
<i>15 - 17 anni</i>	3	6	5	6	7	2	11	6	2	9	57
Tipo di affidamento dei minori											
<i>Entrambi</i>	2	6	2	6	12	10	12	10	12	21	93
<i>Madre</i>	12	29	26	33	29	10	16	15	15	26	211
<i>Padre</i>	.	3	.	2	.	.	2	2	1	1	11

Tavola 2.15 - Divorzi per grado d'istruzione dei coniugi

		2007	2008	2009	2010	2011	2012	2013	2014	2015	2016	Totale decennio
Grado di istruzione dei coniugi												
marito		9	8	16	6	15	10	16	3	12	8	103
	Licenza elementare	6	7	4	5	6	2	.	4	5	5	44
	Licenza media inferiore	25	33	22	24	30	17	19	25	24	31	250
	Diploma di qualifica	7	6	5	3	9	1	5	5	4	7	52
	Diploma di maturità	16	14	13	20	14	18	10	10	12	20	147
	Diploma universitario	1	.	.	.	3	.	4
	Laurea	3	3	3	3	7	1	4	4	5	12	45
moglie		8	8	8	8	7	5	8	2	8	6	68
	Licenza elementare	4	2	2	2	5	.	4	3	2	1	25
	Licenza media inferiore	19	22	23	19	22	17	26	17	14	30	209
	Diploma di qualifica	15	14	12	9	13	11	8	9	11	8	110
	Diploma di maturità	14	19	13	17	19	10	7	14	19	27	159
	Diploma universitario	1	4	1	2	5	.	.	2	5	.	20
	Laurea	5	2	4	4	11	6	1	4	6	11	54

Tavola 2.16 - Divorzi per condizione prevalente dei coniugi

		2007	2008	2009	2010	2011	2012	2013	2014	2015	2016	Totale decennio	
Condizione prevalente dei coniugi													
marito	Altro		3	1	7	3	5	1	1	1	3	5	30
	Lavoratore dipendente privato	23	22	20	25	34	19	21	19	22	39	244	
	Lavoratore dipendente pubblico	10	12	8	8	11	5	7	9	11	9	90	
	Nulla facente	15	15	17	10	14	9	13	8	18	15	134	
	Lavoratore indipendente	11	11	7	9	8	5	9	7	5	6	78	
	Pensionato	4	6	1	4	9	9	3	4	4	6	50	
	Ricerca Occupazione	.	4	3	1	1	1	.	3	1	3	17	
	Studente	.	.	.	1	1	.	2	
moglie	Altro	4	6	6	4	5	8	11	5	4	5	58	
	Lavoratore dipendente privato	27	30	34	32	31	22	21	20	28	36	281	
	Lavoratore dipendente pubblico	16	21	10	14	23	12	11	12	18	15	152	
	Nulla facente	10	3	6	5	7	2	4	2	8	9	56	
	Lavoratore indipendente	6	5	2	3	4	2	2	1	3	5	33	
	Pensionato	1	4	.	1	5	2	2	5	2	3	25	
	Ricerca Occupazione	2	1	5	2	7	1	3	5	2	10	38	
	Studente	.	1	1	.	.	2	

Tavola 2.17 - Divorzi per cittadinanza dei coniugi

		2007	2008	2009	2010	2011	2012	2013	2014	2015	2016	Totale decennio
Cittadinanza dei coniugi												
marito	Sammarinese	45	47	35	35	46	32	33	35	41	55	404
	Italiana	16	21	21	20	29	13	12	14	16	23	185
	Rumena	1	.	1
	Francese	2	1	3
	Tedesca	1	1
	Turca	1	.	1
	Algerina	.	.	1	1
	Senegalese	.	.	1	1
	Tunisina	1	.	1	2
	Barbadiana	.	.	1	1
	Cubana	.	.	.	2	2
	Dominicana	1	.	1
	Statunitense	1	1
	Argentina	.	1	.	1	1	1	4
	Brasiliana	1	1
	Altra cittadinanza	5	2	4	3	5	4	8	.	4	1	36
	moglie	Sammarinese	53	57	50	47	62	42	45	41	49	56
Italiana		6	7	9	10	11	5	4	7	12	17	88
Albanese		.	1	1	.	.	1	3
Belga		1	1
Bulgara		1	1
Britannica		1	1
Polacca		1	1	.	.	2
Portoghese		.	.	1	1
Rumena		2	.	.	.	2	.	.	.	1	2	7
Ucraina		.	.	.	1	1	2
Ungherese		1	.	.	1
Russa		.	1	.	.	1	1	1	.	1	3	8
Tedesca		1	1
Cubana		.	.	.	1	2	.	.	1	.	.	4
Messicana		.	.	.	1	1
Argentina		1	.	.	.	1	.	.	.	1	.	3
Brasiliana		.	1	1	1	3
Altra cittadinanza	2	4	3	1	2	.	2	.	1	1	16	

3 - Imprese

Tavola 3.1 - Imprese per forma giuridica

	2007	2008	2009	2010	2011	2012	2013	2014	2015	2016
<i>Società</i>	3.633	4.027	3.954	3.555	3.208	2.919	2.756	2.642	2.685	2.643
<i>Imprese Individuali</i>	1.321	1.280	1.221	1.187	1.161	1.129	1.117	1.054	1.029	986
<i>Altre</i>	1.109	1.157	1.180	1.196	1.239	1.259	1.311	1.384	1.427	1.450
Totale	6.063	6.464	6.355	5.938	5.608	5.307	5.184	5.080	5.141	5.079

Tavola 3.2 - Imprese per fascia di addetti

	2007	2008	2009	2010	2011	2012	2013	2014	2015	2016
Fascia	Imp.	Imp.	Imp.	Imp.	Imp.	Imp.	Imp.	Imp.	Imp.	Imp.
0	3.652	3.977	3.851	3.485	3.227	2.979	2.897	2.859	2.879	2.781
1 - 4	1.740	1.779	1.815	1.783	1.719	1.707	1.654	1.610	1.627	1.650
5 - 9	373	402	389	381	374	352	361	344	383	381
10 - 19	162	162	159	155	162	159	161	156	143	155
20 - 49	91	99	100	91	84	73	72	72	71	73
50 - 74	19	21	17	16	16	11	15	16	14	15
75 - 99	9	8	10	12	13	13	10	9	13	13
<i>Oltre 100</i>	17	16	14	15	13	13	14	14	11	11
Totale	6.063	6.464	6.355	5.938	5.608	5.307	5.184	5.080	5.141	5.079

Tavola 3.3 - Imprese suddivise per castello

	2007	2008	2009	2010	2011	2012	2013	2014	2015	2016
San Marino	777	796	783	752	749	706	691	670	675	655
Acquaviva	366	409	411	388	366	351	328	310	306	300
Borgo Maggiore	851	896	885	852	830	819	832	818	805	835
Chiesanuova	101	115	118	109	106	105	104	94	91	92
Domagnano	505	576	599	558	531	482	461	451	483	467
Faetano	135	133	125	122	117	110	115	121	123	122
Fiorentino	280	270	271	248	233	228	225	216	220	220
Montegiardino	62	59	50	52	57	57	60	58	62	56
Serravalle	2.984	3.207	3.111	2.854	2.618	2.447	2.368	2.341	2.375	2.332
Non Specificato	2	3	2	3	1	2	.	1	1	.
Totale Generale	6.063	6.464	6.355	5.938	5.608	5.307	5.184	5.080	5.141	5.079

Tavola 3.4 - Imprese per forma giuridica - Agricoltura, Silvicoltura e Pesca

	2007	2008	2009	2010	2011	2012	2013	2014	2015	2016
<i>Società</i>	5	6	5	5	5	3	4	3	3	3
<i>Imprese Individuali</i>	59	59	42	41	39	37	35	35	36	32
<i>Altre</i>	28	29	27	26	26	27	33	35	38	36
Totale	92	94	74	72	70	67	72	73	77	71

Tavola 3.5 - Imprese e relativo numero di dipendenti per fascia di addetti - Agricoltura, Silvicoltura e Pesca

Fascia	2007		2008		2009		2010		2011		2012		2013		2014		2015		2016	
	Imp.	Dip.	Imp.	Dip.	Imp.	Dip.	Imp.	Dip.	Imp.	Dip.	Imp.	Dip.	Imp.	Dip.	Imp.	Dip.	Imp.	Dip.	Imp.	Dip.
0	75	0	81	0	63	0	61	0	57	0	52	0	55	0	53	0	58	0	51	0
1 - 4	17	21	13	17	11	18	11	15	12	15	15	23	17	29	20	33	19	33	19	29
5 - 9	1	5
10 - 19	1	10
Totale	92	21	94	17	74	18	72	15	70	20	67	23	72	29	73	33	77	33	71	39

Tavola 3.6 - Imprese suddivise per castello - Agricoltura, Silvicoltura e Pesca

	2007	2008	2009	2010	2011	2012	2013	2014	2015	2016
San Marino	6	7	4	4	4	2	2	4	6	4
Acquaviva	7	7	6	6	6	6	6	6	6	7
Borgo Maggiore	19	20	16	16	14	14	15	15	14	14
Chiesanuova	4	4	3	3	3	3	3	3	3	3
Domagnano	6	7	6	5	4	5	5	4	4	4
Faetano	8	8	6	6	6	6	8	8	9	10
Fiorentino	9	9	9	8	8	7	8	8	8	6
Montegiardino	7	7	6	6	6	6	6	6	7	6
Serravalle	25	24	18	18	19	18	19	19	20	17
Non Specificato	1	1
Totale Generale	92	94	74	72	70	67	72	73	77	71

Tavola 3.7 - Imprese per forma giuridica - Attività Manifatturiere

	2007	2008	2009	2010	2011	2012	2013	2014	2015	2016
<i>Società</i>	433	444	429	402	356	317	313	324	362	378
<i>Imprese Individuali</i>	164	163	153	147	136	131	124	114	112	105
<i>Altre</i>	6	6	6	6	6	6	6	7	11	12
Totale	603	613	588	555	498	454	443	445	485	495

Tavola 3.8 - Imprese e relativo numero di dipendenti per fascia di addetti - Attività Manifatturiere

Fascia	2007		2008		2009		2010		2011		2012		2013		2014		2015		2016	
	Imp.	Dip.	Imp.	Dip.	Imp.	Dip.	Imp.	Dip.	Imp.	Dip.	Imp.	Dip.	Imp.	Dip.	Imp.	Dip.	Imp.	Dip.	Imp.	Dip.
0	174	0	183	0	192	0	165	0	136	0	123	0	114	0	122	0	136	0	128	0
1 - 4	206	451	208	473	192	432	195	432	175	389	159	356	154	349	157	372	165	374	177	407
5 - 9	95	655	92	611	86	566	80	546	73	494	74	493	71	481	63	441	79	519	80	522
10 - 19	57	785	56	752	49	636	47	639	57	748	48	690	48	644	49	656	50	685	56	768
20 - 49	46	1.458	48	1.471	47	1.367	45	1.334	34	1.022	30	968	35	1.062	33	1.053	35	1.106	36	1.170
50 - 74	9	535	10	606	8	492	8	457	8	459	7	412	8	527	8	459	6	346	5	299
75 - 99	5	447	6	527	6	521	6	520	6	507	5	449	4	361	4	359	7	615	7	630
<i>Oltre 100</i>	11	1.846	10	1.710	8	1.670	9	1.676	9	1.707	8	1.752	9	1.746	9	1.807	7	1.727	6	1.668
Totale	603	6.177	613	6.150	588	5.684	555	5.604	498	5.326	454	5.120	443	5.170	445	5.147	485	5.372	495	5.464

Tavola 3.9 - Imprese suddivise per castello - Attività Manifatturiere

	2007	2008	2009	2010	2011	2012	2013	2014	2015	2016
San Marino	24	28	26	21	20	19	17	15	13	14
Acquaviva	71	74	77	75	70	71	68	73	79	81
Borgo Maggiore	55	55	50	51	45	38	39	31	32	37
Chiesanuova	26	27	26	21	18	15	14	16	18	16
Domagnano	29	32	31	28	27	24	22	20	25	23
Faetano	35	35	32	32	30	28	29	27	30	29
Fiorentino	30	30	32	26	23	21	21	21	22	24
Montegiardino	4	4	4	4	3	3	3	1	1	1
Serravalle	329	328	310	297	262	235	230	241	265	270
Totale Generale	603	613	588	555	498	454	443	445	485	495

Tavola 3.10 - Imprese per forma giuridica - Fornitura di Acqua, Reti Fognarie, Attività di Gestione dei Rifiuti e Risanamento

	2007	2008	2009	2010	2011	2012	2013	2014	2015	2016
<i>Società</i>	11	12	12	10	7	6	5	4	3	6
<i>Imprese Individuali</i>	2	2	2	2	1	1	1	1	1	1
<i>Altre</i>	1	2	2	2
Totale	13	14	14	12	8	7	7	7	6	9

Tavola 3.11 - Imprese e relativo numero di dipendenti per fascia di addetti - Fornitura di Acqua, Reti Fognarie, Attività di Gestione dei Rifiuti e Risanamento

Fascia	2007		2008		2009		2010		2011		2012		2013		2014		2015		2016	
	Imp.	Dip.	Imp.	Dip.	Imp.	Dip.	Imp.	Dip.	Imp.	Dip.	Imp.	Dip.	Imp.	Dip.	Imp.	Dip.	Imp.	Dip.	Imp.	Dip.
0	12	0	13	0	11	0	9	0	4	0	4	0	2	0	3	0	1	0	2	0
1 - 4	1	1	1	1	3	4	3	6	4	6	3	6	5	8	4	13	4	8	4	5
5 - 9	1	7	2	14
10 - 19	1	11
Totale	13	1	14	1	14	4	12	6	8	6	7	6	7	8	7	13	6	15	9	30

Tavola 3.12 - Imprese suddivise per castello - Fornitura di Acqua, Reti Fognarie, Attività di Gestione dei Rifiuti e Risanamento

	2007	2008	2009	2010	2011	2012	2013	2014	2015	2016
San Marino	1
Acquaviva	.	.	1	1	1	1	2	1	1	1
Borgo Maggiore	.	1	2	1	.	.	.	1	1	1
Chiesanuova	1	1	1	1
Domagnano	.	.	1	1	1	1	.	.	.	1
Faetano	1	1	1	2	1	1	1	1	1	1
Fiorentino	2	2	2	1	1	1	1	1	.	1
Montegiardino	1	1	1	1
Serravalle	8	9	6	5	4	3	2	2	2	3
Totale Generale	13	14	14	12	8	7	7	7	6	9

Tavola 3.13 - Imprese per forma giuridica - Costruzioni

	2007	2008	2009	2010	2011	2012	2013	2014	2015	2016
<i>Società</i>	220	231	224	211	200	189	177	167	165	153
<i>Imprese Individuali</i>	237	230	215	213	203	207	209	202	202	188
<i>Altre</i>	44	44	43	43	43	43	45	46	47	45
Totale	501	505	482	467	446	439	431	415	414	386

Tavola 3.14 - Imprese e relativo numero di dipendenti per fascia di addetti - Costruzioni

Fascia	2007		2008		2009		2010		2011		2012		2013		2014		2015		2016	
	Imp.	Dip.	Imp.	Dip.	Imp.	Dip.	Imp.	Dip.	Imp.	Dip.	Imp.	Dip.	Imp.	Dip.	Imp.	Dip.	Imp.	Dip.	Imp.	Dip.
0	249	0	246	0	227	0	222	0	223	0	220	0	227	0	223	0	232	0	209	0
1 - 4	155	325	157	349	158	348	154	332	136	281	142	288	127	261	121	253	117	240	112	233
5 - 9	54	349	61	401	57	379	56	371	57	373	44	288	47	306	41	257	42	274	46	297
10 - 19	30	420	27	364	27	356	23	302	19	249	25	338	21	280	21	266	17	215	15	199
20 - 49	12	288	14	356	13	329	12	307	11	268	8	199	9	218	9	202	6	128	3	68
50 - 74	1	54	1	56
Totale	501	1.436	505	1.470	482	1.412	467	1.312	446	1.171	439	1.113	431	1.065	415	978	414	857	386	853

Tavola 3.15 - Imprese suddivise per castello - Costruzioni

	2007	2008	2009	2010	2011	2012	2013	2014	2015	2016
San Marino	35	39	35	35	38	37	36	34	31	25
Acquaviva	37	34	34	34	31	29	31	29	28	28
Borgo Maggiore	85	90	76	75	75	78	72	76	76	75
Chiesanuova	16	17	17	18	16	18	19	16	18	17
Domagnano	47	49	46	48	46	41	38	35	36	35
Faetano	19	17	16	15	13	11	11	14	16	17
Fiorentino	37	36	37	37	36	38	33	31	33	30
Montegiardino	17	15	13	13	13	13	14	14	16	13
Serravalle	208	207	206	189	178	174	177	166	159	146
Non Specificato	.	1	2	3	1	.
Totale Generale	501	505	482	467	446	439	431	415	414	386

Tavola 3.16 - Imprese per forma giuridica - Commercio all ' ingrosso e al Dettaglio, Riparazione di Autoveicoli e Motocicli

	2007	2008	2009	2010	2011	2012	2013	2014	2015	2016
<i>Società</i>	807	958	946	851	792	762	751	725	736	694
<i>Imprese Individuali</i>	459	438	421	400	401	385	385	368	346	336
<i>Altre</i>	100	105	99	93	94	89	91	95	87	90
Totale	1.366	1.501	1.466	1.344	1.287	1.236	1.227	1.188	1.169	1.120

Tavola 3.17 - Imprese e relativo numero di dipendenti per fascia di addetti - Commercio all ' ingrosso e al Dettaglio, Riparazione di Autoveicoli e Motocicli

Fascia	2007		2008		2009		2010		2011		2012		2013		2014		2015		2016	
	Imp.	Dip.	Imp.	Dip.	Imp.	Dip.	Imp.	Dip.	Imp.	Dip.	Imp.	Dip.	Imp.	Dip.	Imp.	Dip.	Imp.	Dip.	Imp.	Dip.
0	783	0	898	0	829	0	722	0	661	0	586	0	571	0	536	0	506	0	458	0
1 - 4	468	807	486	851	517	917	498	917	497	940	511	957	513	958	512	1.009	519	1.034	513	1.020
5 - 9	71	446	73	479	69	451	79	523	87	574	95	623	93	608	97	637	103	653	103	666
10 - 19	27	346	27	347	32	404	27	327	25	328	29	367	38	463	30	343	29	356	32	395
20 - 49	13	400	11	362	13	439	12	379	11	326	11	366	6	163	8	192	7	171	8	204
50 - 74	3	190	6	383	4	239	3	158	3	157	1	59	6	372	5	316	5	308	6	392
75 - 99	1	75	.	.	2	152	3	237	3	238	3	230
Totale	1.366	2.264	1.501	2.422	1.466	2.602	1.344	2.541	1.287	2.563	1.236	2.602	1.227	2.564	1.188	2.497	1.169	2.522	1.120	2.677

Tavola 3.18 - Imprese suddivise per castello - Commercio all ' ingrosso e al Dettaglio, Riparazione di Autoveicoli e Motocicli

	2007	2008	2009	2010	2011	2012	2013	2014	2015	2016
San Marino	290	287	281	268	272	255	251	240	237	231
Acquaviva	67	79	72	68	68	61	58	53	52	42
Borgo Maggiore	173	190	183	169	162	154	152	147	143	142
Chiesanuova	15	21	23	19	22	22	22	19	17	16
Domagnano	101	118	127	114	109	98	95	91	97	88
Faetano	23	23	19	18	16	17	16	16	15	15
Fiorentino	60	62	64	54	54	55	52	53	50	49
Montegiardino	13	11	8	8	9	8	11	12	11	11
Serravalle	624	710	689	626	575	566	570	556	547	526
Non Specificato	1	.	.
Totale Generale	1.366	1.501	1.466	1.344	1.287	1.236	1.227	1.188	1.169	1.120

Tavola 3.19 - Imprese per forma giuridica - Trasporto e Magazzinaggio

	2007	2008	2009	2010	2011	2012	2013	2014	2015	2016
<i>Società</i>	64	73	71	63	56	54	54	51	61	60
<i>Imprese Individuali</i>	63	59	59	62	62	58	48	40	38	35
<i>Altre</i>	2	2	2	2	2	1	1	2	1	2
Totale	129	134	132	127	120	113	103	93	100	97

Tavola 3.20 - Imprese e relativo numero di dipendenti per fascia di addetti - Trasporto e Magazzinaggio

Fascia	2007		2008		2009		2010		2011		2012		2013		2014		2015		2016	
	Imp.	Dip.	Imp.	Dip.	Imp.	Dip.	Imp.	Dip.	Imp.	Dip.	Imp.	Dip.	Imp.	Dip.	Imp.	Dip.	Imp.	Dip.	Imp.	Dip.
0	83	0	88	0	85	0	79	0	73	0	68	0	58	0	46	0	46	0	38	0
1 - 4	28	49	24	36	25	41	24	40	29	53	25	41	28	53	31	62	38	72	42	72
5 - 9	10	61	13	83	13	81	15	92	9	55	13	84	9	64	7	43	9	61	10	65
10 - 19	4	56	4	60	4	59	5	77	5	76	3	46	5	74	5	70	3	43	3	46
20 - 49	3	68	4	97	4	93	3	67	3	72	3	71	3	93	3	95	4	125	3	72
50 - 74	1	51	1	52	1	54	1	57	1	56	1	51	.	.	1	58	.	.	1	53
Totale	129	285	134	328	132	328	127	333	120	312	113	293	103	284	93	328	100	301	97	308

Tavola 3.21 - Imprese suddivise per castello - Trasporto e Magazzinaggio

	2007	2008	2009	2010	2011	2012	2013	2014	2015	2016
San Marino	9	11	10	7	8	8	6	5	6	6
Acquaviva	19	20	22	19	17	17	14	9	9	9
Borgo Maggiore	11	13	15	14	14	13	11	10	10	10
Chiesanuova	3	3	3	4	4	4	3	4	4	4
Domagnano	12	12	11	13	15	10	8	6	7	5
Faetano	4	5	4	5	5	5	5	6	6	5
Fiorentino	15	14	14	12	9	8	9	9	10	9
Montegiardino	1	1	.	1	2	1	1	1	1	1
Serravalle	55	55	53	52	46	47	46	43	47	48
Totale Generale	129	134	132	127	120	113	103	93	100	97

Tavola 3.22 - Imprese per forma giuridica - Attività dei Servizi di Alloggio e di Ristorazione

	2007	2008	2009	2010	2011	2012	2013	2014	2015	2016
<i>Società</i>	86	90	99	99	102	100	96	90	91	91
<i>Imprese Individuali</i>	120	115	107	103	102	98	99	81	80	81
<i>Altre</i>	8	8	8	8	8	9	9	7	7	8
Totale	214	213	214	210	212	207	204	178	178	180

Tavola 3.23 - Imprese e relativo numero di dipendenti per fascia di addetti - Attività dei Servizi di Alloggio e di Ristorazione

Fascia	2007		2008		2009		2010		2011		2012		2013		2014		2015		2016	
	Imp.	Dip.	Imp.	Dip.	Imp.	Dip.	Imp.	Dip.	Imp.	Dip.	Imp.	Dip.	Imp.	Dip.	Imp.	Dip.	Imp.	Dip.	Imp.	Dip.
0	62	0	61	0	59	0	50	0	46	0	44	0	44	0	32	0	31	0	31	0
1 - 4	122	252	117	223	121	247	126	271	125	237	126	270	114	256	105	262	92	214	97	229
5 - 9	22	132	24	146	25	165	24	148	28	171	24	156	34	220	25	172	41	267	38	245
10 - 19	6	79	9	131	7	98	9	118	10	114	12	152	11	138	15	186	12	152	10	133
20 - 49	1	20	1	20	1	21	.	.	2	43	1	23	3	69
75 - 99	1	77	1	88	1	87	1	87	1	83	1	84	1	85	1	83	1	85	1	85
Totale	214	560	213	608	214	618	210	624	212	648	207	662	204	699	178	703	178	741	180	761

Tavola 3.24 - Imprese suddivise per castello - Attività dei Servizi di Alloggio e di Ristorazione

	2007	2008	2009	2010	2011	2012	2013	2014	2015	2016
San Marino	80	78	79	79	77	74	73	67	69	69
Acquaviva	13	13	13	11	12	12	12	8	10	9
Borgo Maggiore	40	40	39	39	41	41	42	39	33	36
Chiesanuova	4	3	4	4	5	6	5	4	2	3
Domagnano	17	16	17	15	16	12	13	11	11	12
Faetano	2	2	3	3	3	3	4	4	4	5
Fiorentino	6	6	6	5	5	5	6	4	5	5
Montegiardino	1	2	1	1	2	2	1	1	1	1
Serravalle	51	53	52	53	51	52	48	40	43	40
Totale Generale	214	213	214	210	212	207	204	178	178	180

Tavola 3.25 - Imprese per forma giuridica - Servizi di Informazione e Comunicazione

	2007	2008	2009	2010	2011	2012	2013	2014	2015	2016
<i>Società</i>	271	322	324	272	231	192	184	163	168	162
<i>Imprese Individuali</i>	18	18	19	19	20	20	19	15	22	21
<i>Altre</i>	29	33	30	28	28	30	31	30	32	30
Totale	318	373	373	319	279	242	234	208	222	213

Tavola 3.26 - Imprese e relativo numero di dipendenti per fascia di addetti - Servizi di Informazione e Comunicazione

Fascia	2007		2008		2009		2010		2011		2012		2013		2014		2015		2016	
	Imp.	Dip.	Imp.	Dip.	Imp.	Dip.	Imp.	Dip.	Imp.	Dip.	Imp.	Dip.	Imp.	Dip.	Imp.	Dip.	Imp.	Dip.	Imp.	Dip.
0	227	0	267	0	272	0	227	0	189	0	151	0	142	0	125	0	131	0	119	0
1 - 4	68	115	77	122	70	121	61	108	59	113	62	117	59	109	50	99	64	120	66	134
5 - 9	11	78	15	94	16	95	16	100	17	113	10	65	16	109	18	119	15	108	12	79
10 - 19	7	96	7	95	8	109	8	114	6	83	11	145	9	120	8	107	6	85	9	117
20 - 49	2	61	4	107	4	114	4	100	6	170	6	191	6	182	5	163	3	101	4	145
50 - 74	2	122	2	124	2	122	2	118	1	68	1	71	2	130	1	57
75 - 99	1	75	1	75	1	80
<i>Oltre 100</i>	1	121	1	129	1	137	1	128	1	125	1	127	1	126	1	135	1	134	1	139
Totale	318	593	373	671	373	698	319	668	279	672	242	720	234	721	208	694	222	678	213	751

Tavola 3.27 - Imprese suddivise per castello - Servizi di Informazione e Comunicazione

	2007	2008	2009	2010	2011	2012	2013	2014	2015	2016
San Marino	19	25	25	23	22	21	20	18	16	14
Acquaviva	12	22	21	21	21	18	16	14	15	15
Borgo Maggiore	44	37	38	36	38	30	32	24	25	21
Chiesanuova	1	3	3	3	3	3	2	1	1	2
Domagnano	30	35	38	34	26	26	27	29	32	30
Faetano	3	3	3	5	5	4	4	4	3	3
Fiorentino	9	13	11	12	10	8	8	7	7	7
Montegiardino	4	2	2	3	3	4	4	4	5	5
Serravalle	196	233	232	182	151	128	121	107	118	116
Totale Generale	318	373	373	319	279	242	234	208	222	213

Tavola 3.28 - Imprese per forma giuridica - Attività Finanziarie e Assicurative

	2007	2008	2009	2010	2011	2012	2013	2014	2015	2016
<i>Società</i>	105	106	110	102	88	67	60	58	53	47
<i>Imprese Individuali</i>	6	5	5	5	5	4	5	5	5	4
<i>Altre</i>	5	5	4	4	4	7	9	9	8	10
Totale	116	116	119	111	97	78	74	72	66	61

Tavola 3.29 - Imprese e relativo numero di dipendenti per fascia di addetti - Attività Finanziarie e Assicurative

Fascia	2007		2008		2009		2010		2011		2012		2013		2014		2015		2016	
	Imp.	Dip.	Imp.	Dip.	Imp.	Dip.	Imp.	Dip.	Imp.	Dip.	Imp.	Dip.	Imp.	Dip.	Imp.	Dip.	Imp.	Dip.	Imp.	Dip.
0	44	0	44	0	43	0	41	0	33	0	26	0	27	0	27	0	22	0	23	0
1 - 4	37	81	35	76	37	76	38	92	33	72	31	77	29	85	29	78	29	72	24	61
5 - 9	17	102	19	117	22	132	12	73	13	90	9	75	8	51	6	33	5	30	4	24
10 - 19	9	125	8	113	7	100	9	116	7	94	3	42	3	41	3	43	3	40	3	36
20 - 49	4	129	5	166	5	183	6	220	6	215	3	93	1	30	1	35	1	37	1	42
50 - 74	2	118	2	132	1	62	1	58	1	54	2	117	1	60	1	68	1	72	1	65
75 - 99	1	84	1	92	2	187	1	95	2	179	2	181	2	181	2	179
<i>Oltre 100</i>	3	394	3	404	3	418	3	404	2	298	3	438	3	434	3	435	3	425	3	400
Totale	116	949	116	1.008	119	1.055	111	1.055	97	1.010	78	937	74	880	72	873	66	857	61	807

Tavola 3.30 - Imprese suddivise per castello - Attività Finanziarie e Assicurative

	2007	2008	2009	2010	2011	2012	2013	2014	2015	2016
San Marino	8	9	7	8	8	6	6	7	8	8
Acquaviva	2	2	4	3	2	1	1	1	1	1
Borgo Maggiore	15	15	15	13	11	9	10	9	10	8
Chiesanuova	.	.	.	1	1	1	1	1	.	.
Domagnano	10	12	13	11	9	6	4	4	4	6
Faetano	2	2	2	1	1	1	1	1	1	1
Fiorentino	5	5	6	6	6	4	3	3	3	3
Serravalle	74	71	72	68	59	50	48	46	39	34
Totale Generale	116	116	119	111	97	78	74	72	66	61

Tavola 3.31 - Imprese per forma giuridica - Attività Immobiliari

	2007	2008	2009	2010	2011	2012	2013	2014	2015	2016
<i>Società</i>	251	291	287	280	278	270	253	241	236	236
<i>Imprese Individuali</i>	.	.	.	1	1	.	.	1	2	2
<i>Altre</i>	27	23	24	25	24	18	20	21	20	14
Totale	278	314	311	306	303	288	273	263	258	252

Tavola 3.32 - Imprese e relativo numero di dipendenti per fascia di addetti - Attività Immobiliari

Fascia	2007		2008		2009		2010		2011		2012		2013		2014		2015		2016	
	Imp.	Dip.	Imp.	Dip.	Imp.	Dip.	Imp.	Dip.	Imp.	Dip.	Imp.	Dip.	Imp.	Dip.	Imp.	Dip.	Imp.	Dip.	Imp.	Dip.
0	237	0	269	0	270	0	261	0	256	0	239	0	229	0	220	0	218	0	207	0
1 - 4	40	69	42	73	38	66	45	70	47	68	49	76	44	64	41	69	39	61	44	63
5 - 9	.	.	2	11	2	10	2	13	1	6	1	5
10 - 19	1	17	1	19
20 - 49	1	25
Totale	278	86	314	103	311	101	306	70	303	68	288	76	273	64	263	82	258	67	252	68

Tavola 3.33 - Imprese suddivise per castello - Attività Immobiliari

	2007	2008	2009	2010	2011	2012	2013	2014	2015	2016
San Marino	20	22	23	23	21	18	18	17	18	14
Acquaviva	14	17	14	11	12	12	12	11	9	8
Borgo Maggiore	38	40	43	39	39	41	43	38	38	38
Chiesanuova	3	8	10	8	8	7	8	8	5	4
Domagnano	28	36	37	32	31	25	22	22	24	26
Faetano	4	4	5	4	4	4	4	5	5	6
Fiorentino	7	4	5	6	2	3	3	2	3	4
Montegiardino	1	1	1	1	1	1	1	.	.	.
Serravalle	163	182	173	182	185	177	162	160	156	152
Totale Generale	278	314	311	306	303	288	273	263	258	252

Tavola 3.34 - Imprese per forma giuridica - Attività Professionali, Scientifiche e Tecniche

	2007	2008	2009	2010	2011	2012	2013	2014	2015	2016
<i>Società</i>	912	984	949	806	693	600	540	526	514	517
<i>Imprese Individuali</i>	40	42	44	39	34	32	25	31	32	36
<i>Altre</i>	484	498	504	502	517	513	510	514	510	503
Totale	1.436	1.524	1.497	1.347	1.244	1.145	1.075	1.071	1.056	1.056

Tavola 3.35 - Imprese e relativo numero di dipendenti per fascia di addetti - Attività Professionali, Scientifiche e Tecniche

Fascia	2007		2008		2009		2010		2011		2012		2013		2014		2015		2016	
	Imp.	Dip.	Imp.	Dip.	Imp.	Dip.	Imp.	Dip.	Imp.	Dip.	Imp.	Dip.	Imp.	Dip.	Imp.	Dip.	Imp.	Dip.	Imp.	Dip.
0	1.027	0	1.108	0	1.062	0	923	0	849	0	770	0	707	0	720	0	703	0	699	0
1 - 4	349	599	351	623	372	666	364	668	339	620	322	575	318	559	297	537	301	547	307	559
5 - 9	45	290	47	296	45	305	42	288	36	228	36	220	35	219	39	247	38	242	36	218
10 - 19	10	130	12	154	11	135	12	150	15	186	11	140	9	123	7	80	7	85	8	108
20 - 49	4	106	5	139	6	163	5	132	4	96	5	125	5	128	7	189	6	171	5	132
75 - 99	1	89	1	90
Oltre 100	1	138	1	141	1	136	1	129	1	110	1	116	1	111	1	101
Totale	1.436	1.263	1.524	1.353	1.497	1.405	1.347	1.367	1.244	1.240	1.145	1.176	1.075	1.140	1.071	1.154	1.056	1.134	1.056	1.107

Tavola 3.36 - Imprese suddivise per castello - Attività Professionali, Scientifiche e Tecniche

	2007	2008	2009	2010	2011	2012	2013	2014	2015	2016
San Marino	148	145	136	126	120	105	101	102	106	103
Acquaviva	74	90	92	82	75	70	63	61	53	53
Borgo Maggiore	208	219	221	205	196	202	194	203	199	218
Chiesanuova	17	17	18	17	15	15	14	11	10	12
Domagnano	116	144	146	138	124	119	115	109	110	105
Faetano	18	17	17	12	12	11	13	12	10	10
Fiorentino	56	49	43	39	38	36	41	34	30	28
Montegiardino	3	4	3	3	4	4	4	2	2	2
Serravalle	795	838	821	725	660	583	530	537	536	525
Non Specificato	1	1
Totale Generale	1.436	1.524	1.497	1.347	1.244	1.145	1.075	1.071	1.056	1.056

Tavola 3.37 - Imprese per forma giuridica - Noleggio, Agenzie di Viaggio, Servizi di Supporto alle Imprese

	2007	2008	2009	2010	2011	2012	2013	2014	2015	2016
<i>Società</i>	272	285	277	249	210	184	161	137	135	131
<i>Imprese Individuali</i>	40	38	37	38	42	39	43	37	37	28
<i>Altre</i>	3	3	3	3	4	4	4	13	16	16
Totale	315	326	317	290	256	227	208	187	188	175

Tavola 3.38 - Imprese e relativo numero di dipendenti per fascia di addetti - Noleggio, Agenzie di Viaggio, Servizi di Supporto alle Imprese

Fascia	2007		2008		2009		2010		2011		2012		2013		2014		2015		2016	
	Imp.	Dip.	Imp.	Dip.	Imp.	Dip.	Imp.	Dip.	Imp.	Dip.	Imp.	Dip.	Imp.	Dip.	Imp.	Dip.	Imp.	Dip.	Imp.	Dip.
0	193	0	195	0	184	0	161	0	125	0	110	0	108	0	88	0	93	0	80	0
1 - 4	87	157	94	176	99	177	96	170	100	184	87	169	72	136	74	153	68	135	67	132
5 - 9	22	136	24	157	22	136	21	130	15	95	17	119	16	109	11	73	14	94	13	102
10 - 19	7	87	8	101	8	105	10	141	12	166	8	108	8	102	10	117	8	114	8	105
20 - 49	3	80	4	145	3	93	1	32	3	111	4	122	3	95	3	102	4	162	6	212
50 - 74	1	52	.	.	1	55	.	.	1	73
75 - 99	1	88	1	79	.	.	1	82	1	88	1	85	1	88	.	.
Oltre 100	1	139	1	110	1	102
Totale	315	739	326	689	317	566	290	552	256	629	227	600	208	530	187	530	188	593	175	653

Tavola 3.39 - Imprese suddivise per castello - Noleggio, Agenzie di Viaggio, Servizi di Supporto alle Imprese

	2007	2008	2009	2010	2011	2012	2013	2014	2015	2016
San Marino	18	22	25	22	19	19	19	17	13	16
Acquaviva	16	16	15	14	13	14	10	12	10	11
Borgo Maggiore	39	33	35	37	31	26	25	23	21	19
Chiesanuova	4	3	3	3	2	2	2	2	2	3
Domagnano	25	23	28	23	22	20	13	11	15	10
Faetano	2	2	2	2	4	2	2	2	3	2
Fiorentino	8	6	5	5	5	5	4	4	5	7
Montegiardino	1	1	1	1	1	.
Serravalle	203	221	204	184	158	137	132	115	118	107
Non Specificato	1	1
Totale Generale	315	326	317	290	256	227	208	187	188	175

Tavola 3.40 - Imprese per forma giuridica - Istruzione

	2007	2008	2009	2010	2011	2012	2013	2014	2015	2016
<i>Società</i>	11	13	9	9	9	6	5	4	8	11
<i>Imprese Individuali</i>	3	3	3	3	3	3	3	3	4	3
<i>Altre</i>	3	3	3	3	3	6	6	6	8	11
Totale	17	19	15	15	15	15	14	13	20	25

Tavola 3.41 - Imprese e relativo numero di dipendenti per fascia di addetti - Istruzione

Fascia	2007		2008		2009		2010		2011		2012		2013		2014		2015		2016	
	Imp.	Dip.	Imp.	Dip.	Imp.	Dip.	Imp.	Dip.	Imp.	Dip.	Imp.	Dip.	Imp.	Dip.	Imp.	Dip.	Imp.	Dip.	Imp.	Dip.
0	9	0	14	0	11	0	10	0	10	0	10	0	9	0	9	0	15	0	20	0
1 - 4	7	11	4	7	2	3	2	4	2	4	2	3	2	3	1	1	2	2	2	4
5 - 9	1	5	2	13	2	13	1	6	1	6	1	6	2	14	2	13
10 - 19	1	11	1	12	1	11
20 - 49	1	30	1	31	1	32	1	31	1	32	1	30	1	30	1	30	1	30	1	36
Totale	17	41	19	38	15	40	15	48	15	49	15	50	14	51	13	48	20	46	25	53

Tavola 3.42 - Imprese suddivise per castello - Istruzione

	2007	2008	2009	2010	2011	2012	2013	2014	2015	2016
San Marino	2	2	2	2	2	2	3	3	5	5
Acquaviva	1	1	1
Borgo Maggiore	3	3	3	3	4	5	4	3	3	2
Domagnano	2	4	3	2	3	1	1	2	4	5
Fiorentino	1	1	.	.	1
Montegiardino	1	1	1	1	1	1	1	1	1	.
Serravalle	8	8	6	7	5	5	4	4	7	11
Totale Generale	17	19	15	15	15	15	14	13	20	25

Tavola 3.43 - Imprese per forma giuridica - Sanità e Assistenza Sociale

	2007	2008	2009	2010	2011	2012	2013	2014	2015	2016
<i>Società</i>	50	51	51	50	49	48	48	46	43	44
<i>Imprese Individuali</i>	7	9	8	8	8	7	7	7	5	5
<i>Altre</i>	52	55	58	57	60	67	73	77	79	72
Totale	109	115	117	115	117	122	128	130	127	121

Tavola 3.44 - Imprese e relativo numero di dipendenti per fascia di addetti - Sanità e Assistenza Sociale

Fascia	2007		2008		2009		2010		2011		2012		2013		2014		2015		2016	
	Imp.	Dip.	Imp.	Dip.	Imp.	Dip.	Imp.	Dip.	Imp.	Dip.	Imp.	Dip.	Imp.	Dip.	Imp.	Dip.	Imp.	Dip.	Imp.	Dip.
0	68	0	72	0	72	0	69	0	73	0	76	0	79	0	83	0	81	0	71	0
1 - 4	31	70	31	67	31	66	30	63	29	62	31	67	34	72	32	73	31	75	34	81
5 - 9	9	53	11	65	10	59	11	64	10	61	8	43	8	50	8	51	8	50	10	69
10 - 19	1	11	1	12	4	42	4	56	3	48	6	88	5	71	6	89	5	68	4	59
20 - 49	1	35	2	59	1	36	2	60	1	42	2	67	2	70
Totale	109	134	115	144	117	167	115	218	117	230	122	234	128	253	130	255	127	260	121	279

Tavola 3.45 - Imprese suddivise per castello - Sanità e Assistenza Sociale

	2007	2008	2009	2010	2011	2012	2013	2014	2015	2016
San Marino	16	16	16	14	12	12	11	11	9	6
Acquaviva	13	12	14	15	14	12	10	10	11	8
Borgo Maggiore	19	26	26	24	24	26	30	29	28	28
Chiesanuova	2	2	2	2	3	3	3	2	2	2
Domagnano	10	10	11	12	14	14	14	16	14	13
Faetano	2	1	1	1	1	1	1	2	3	2
Fiorentino	2	3	4	3	4	4	2	2	2	2
Montegiardino	.	.	.	1	1	1	1	.	.	.
Serravalle	45	45	43	43	44	49	56	58	58	60
Totale Generale	109	115	117	115	117	122	128	130	127	121

Tavola 3.46 - Imprese per forma giuridica - Attività Artistiche, Sportive, di Intrattenimento e Divertimento

	2007	2008	2009	2010	2011	2012	2013	2014	2015	2016
<i>Società</i>	94	112	108	95	81	72	60	59	59	61
<i>Imprese Individuali</i>	12	12	14	12	12	11	10	6	4	2
<i>Altre</i>	81	84	87	86	90	90	94	102	119	130
Totale	187	208	209	193	183	173	164	167	182	193

Tavola 3.47 - Imprese e relativo numero di dipendenti per fascia di addetti - Attività Artistiche, Sportive, di Intrattenimento e Divertimento

Fascia	2007		2008		2009		2010		2011		2012		2013		2014		2015		2016	
	Imp.	Dip.	Imp.	Dip.	Imp.	Dip.	Imp.	Dip.	Imp.	Dip.	Imp.	Dip.	Imp.	Dip.	Imp.	Dip.	Imp.	Dip.	Imp.	Dip.
0	147	0	161	0	168	0	153	0	144	0	132	0	124	0	125	0	143	0	151	0
1 - 4	32	75	37	79	31	67	31	66	27	53	33	72	30	72	31	64	28	62	32	70
5 - 9	3	19	6	41	6	33	6	42	8	47	4	25	5	33	8	50	8	45	6	37
10 - 19	3	43	2	25	2	21	1	10	2	21	2	20	3	38	1	11	2	23	3	34
20 - 49	1	30	1	29	1	29	1	29	1	32	1	35	1	37	1	38
75 - 99	1	91	1	99	1	94	1	89	1	88	1	90	1	87	1	88
Oltre 100	1	103	1	102
Totale	187	258	208	273	209	253	193	249	183	247	173	241	164	268	167	253	182	217	193	229

Tavola 3.48 - Imprese suddivise per castello - Attività Artistiche, Sportive, di Intrattenimento e Divertimento

	2007	2008	2009	2010	2011	2012	2013	2014	2015	2016
San Marino	19	21	22	24	27	25	22	22	26	26
Acquaviva	8	10	12	11	10	12	9	8	9	12
Borgo Maggiore	19	22	24	21	21	22	28	27	23	24
Chiesanuova	1	1	1	2	3
Domagnano	38	40	41	36	35	29	29	27	29	28
Faetano	2	2	3	3	2	2	2	3	2	1
Fiorentino	10	6	8	7	5	6	6	8	11	11
Montegiardino	2	2	2	2	3	3	2	2	2	1
Serravalle	88	104	96	89	80	74	66	70	78	87
Totale Generale	187	208	209	193	183	173	164	167	182	193

Tavola 3.49 - Imprese per forma giuridica - Altre Attività di Servizi vari

	2007	2008	2009	2010	2011	2012	2013	2014	2015	2016
<i>Società</i>	41	48	53	51	51	49	45	44	48	49
<i>Imprese Individuali</i>	91	87	92	94	92	96	104	108	103	107
<i>Altre</i>	237	259	282	310	330	349	378	418	442	469
Totale	369	394	427	455	473	494	527	570	593	625

Tavola 3.50 - Imprese e relativo numero di dipendenti per fascia di addetti - Altre Attività di Servizi vari

Fascia	2007		2008		2009		2010		2011		2012		2013		2014		2015		2016	
	Imp.	Dip.	Imp.	Dip.	Imp.	Dip.	Imp.	Dip.	Imp.	Dip.	Imp.	Dip.	Imp.	Dip.	Imp.	Dip.	Imp.	Dip.	Imp.	Dip.
0	262	0	277	0	303	0	332	0	348	0	368	0	401	0	447	0	463	0	494	0
1 - 4	92	492	101	538	108	597	105	623	105	642	109	648	108	650	105	609	111	635	110	651
5 - 9	14	75	15	89	15	94	17	106	18	111	17	104	18	111	18	117	17	115	18	121
10 - 19	1	10	1	14	2	23
20 - 49	1	33	1	32	1	35	48	.	46	.	46	1	46	1	44
50 - 74	1	58	1	52
Totale	369	600	394	659	427	726	455	787	473	815	494	800	527	807	570	772	593	810	625	839

Tavola 3.51 - Imprese suddivise per castello - Altre Attività di Servizi vari

	2007	2008	2009	2010	2011	2012	2013	2014	2015	2016
San Marino	82	84	92	96	99	103	106	108	112	114
Acquaviva	12	12	14	17	14	15	16	14	13	14
Borgo Maggiore	83	92	99	109	115	120	135	143	149	162
Chiesanuova	5	5	5	6	6	6	7	6	6	6
Domagnano	34	38	43	46	49	51	55	64	71	76
Faetano	10	11	11	13	14	14	14	16	15	15
Fiorentino	24	25	25	27	27	26	27	29	31	33
Montegiardino	7	8	8	7	8	9	10	13	14	15
Serravalle	112	119	130	134	141	149	157	177	182	190
Non Specificato	1
Totale Generale	369	394	427	455	473	494	527	570	593	625

4 - Lavoro

Tavola 4.1 - Lavoratori dipendenti del Settore Privato per ramo di attività economica

		2007	2008	2009	2010	2011	2012	2013	2014	2015	2016
Agricoltura, Silvicoltura e Pesca	Lavoratori dipendenti	21	17	18	15	20	23	29	33	33	39
	di cui frontalieri	4	4	3	3	2	1	3	4	6	10
Attività Manifatturiere	Lavoratori dipendenti	6.177	6.151	5.684	5.604	5.326	5.120	5.170	5.147	5.372	5.464
	di cui frontalieri	2.610	2.702	2.495	2.438	2.260	2.125	2.147	2.117	2.184	2.188
Fornitura di Acqua; Reti Fognarie, Attività di Gestione dei Rifiuti e Risanamento	Lavoratori dipendenti	1	1	4	6	6	6	8	13	15	30
	di cui frontalieri	.	.	1	1	.	.	.	1	2	7
Costruzioni	Lavoratori dipendenti	1.436	1.470	1.412	1.312	1.171	1.113	1.065	978	857	853
	di cui frontalieri	768	792	742	697	588	543	520	478	408	418
Commercio all'ingrosso e al Dettaglio; Riparazione di Autoveicoli e Motocicli	Lavoratori dipendenti	2.264	2.422	2.602	2.541	2.563	2.602	2.564	2.497	2.522	2.677
	di cui frontalieri	851	980	988	919	893	889	830	768	760	791
Trasporto e Magazzinaggio	Lavoratori dipendenti	285	328	328	333	312	293	284	328	301	308
	di cui frontalieri	172	203	197	191	175	151	134	157	139	135
Attività dei Servizi di Alloggio e di Ristorazione	Lavoratori dipendenti	560	608	618	624	648	662	699	703	741	761
	di cui frontalieri	269	302	292	283	280	268	291	264	278	282
Servizi di Informazione e Comunicazione	Lavoratori dipendenti	593	671	698	668	672	720	721	694	678	751
	di cui frontalieri	199	254	273	262	258	284	277	285	283	322
Attività Finanziarie e Assicurative	Lavoratori dipendenti	949	1.008	1.055	1.055	1.010	937	880	873	857	807
	di cui frontalieri	91	99	110	118	107	87	74	66	61	62
Attività Immobiliari	Lavoratori dipendenti	86	103	101	70	68	76	64	82	67	68
	di cui frontalieri	22	28	31	9	7	6	7	7	8	10
Attività Professionali, Scientifiche e Tecniche	Lavoratori dipendenti	1.263	1.353	1.405	1.367	1.240	1.176	1.140	1.154	1.134	1.107
	di cui frontalieri	493	565	578	516	458	434	419	398	391	368
Noleggio, Agenzie di Viaggio, Servizi di Supporto alle Imprese	Lavoratori dipendenti	739	689	566	552	629	600	530	530	593	653
	di cui frontalieri	363	319	263	250	242	238	218	217	240	255
Amministrazione Pubblica e Difesa; Assicurazione Sociale Obbligatoria Istruzione	Lavoratori dipendenti	4	6	8	8	9	8	8	8	8	8
	di cui frontalieri	41	38	40	48	49	50	51	48	46	53
Sanità e Assistenza Sociale	Lavoratori dipendenti	2	2	1	8	8	11	12	11	8	11
	di cui frontalieri	134	144	167	218	230	234	253	255	260	279
Attività Artistiche, Sportive, di Intrattenimento e Divertimento	Lavoratori dipendenti	52	57	61	90	90	92	85	81	81	85
	di cui frontalieri	258	273	253	249	247	241	268	253	217	229
Altre Attività di Servizi	Lavoratori dipendenti	86	93	85	83	81	79	100	85	52	55
	di cui frontalieri	277	298	318	357	368	355	362	370	391	403
Attività di Famiglie e Convivenze Come Datori di Lavoro per Personale Domestico; Produzione di Beni e Servizi Indifferenziati per Uso Proprio da Parte di Famiglie e Convivenze Organizzazioni ed Organismi Extraterritoriali	Lavoratori dipendenti	130	143	143	155	145	141	146	146	155	162
	di cui frontalieri	316	352	397	419	435	435	435	392	409	426
Totale Generale	Lavoratori dipendenti	44	45	47	47	41	40	36	36	40	39
	di cui frontalieri	3	3	3	3	3	2	2	2	2	2
Totale Generale	Lavoratori dipendenti	1
	di cui frontalieri	15.407	15.935	15.677	15.449	15.006	14.653	14.533	14.360	14.503	14.918
	di cui frontalieri	6.156	6.588	6.310	6.070	5.636	5.389	5.299	5.121	5.096	5.200

Tavola 4.2 - Lavoratori dipendenti del Settore Pubblico

		2007	2008	2009	2010	2011	2012	2013	2014	2015	2016
Pubblica Amministrazione	Lavoratori dipendenti	2.243	2.235	2.239	2.216	2.184	2.168	2.131	2.080	2.041	2.117
	di cui frontalieri	.	.	.	5	2	2	6	7	7	4
Istituto per la Sicurezza Sociale	Lavoratori dipendenti	1.002	1.020	1.047	1.048	1.078	1.060	1.028	983	989	1.000
	di cui frontalieri	74	65	89	84	75	69	55	44	53	52
Azienda Autonoma di Stato per il Lavoro	Lavoratori dipendenti	439	445	440	442	425	421	395	320	308	298
Azienda Autonoma per i Servizi	Lavoratori dipendenti	238	237	232	224	218	213	209	200	189	150
Azienda Autonoma Filatelica Numismatica	Lavoratori dipendenti	44	41	35	36	34	35	33	.	.	.
Università degli Studi	Lavoratori dipendenti	38	37	46	43	43	37	39	32	30	32
Centrale del Latte	Lavoratori dipendenti	16	15	15	14	15	15	15	15	14	.
Comitato olimpico nazionale sammarinese	Lavoratori dipendenti	10	9	8	8	9
Totale Generale	Lavoratori dipendenti	4.020	4.030	4.054	4.023	3.997	3.959	3.859	3.638	3.579	3.606
	di cui frontalieri	74	65	89	89	77	71	61	51	60	56

Tavola 4.3 - Lavoratori dipendenti per posizione anagrafica - settore - tipo di contratto (dati al 31 dicembre 2016)

		Lavoratori Residenti, soggiornanti AIRE			Frontalieri			Totale lavoratori		
		M	F	Totale	M	F	Totale	M	F	Totale
Tempo indeterminato	Settore Privato	4.492	3.658	8.150	1.198	293	1.491	5.690	3.951	9.641
	Settore Pubblico	1.218	1.895	3.113	4	.	4	1.222	1.895	3.117
	Totale	5.710	5.553	11.263	1.202	293	1.495	6.912	5.846	12.758
Tempo determinato	Settore Privato	620	948	1.568	2.598	1.111	3.709	3.218	2.059	5.277
	Settore Pubblico	147	290	437	24	28	52	171	318	489
	Totale	767	1.238	2.005	2.622	1.139	3.761	3.389	2.377	5.766
Totale Generale		6.477	6.791	13.268	3.824	1.432	5.256	10.301	8.223	18.524

Tavola 4.4 - Lavoratori dipendenti per tipo di contratto e settore di attività (dati al 31 dicembre di ogni anno)

		2007	2008	2009	2010	2011	2012	2013	2014	2015	2016
Tempo indeterminato	Settore Privato	9.174	9.873	10.436	10.388	10.254	9.965	9.705	9.568	9.403	9.641
	Settore Pubblico	3.313	3.246	3.178	3.069	3.014	3.333	3.171	3.022	2.877	3.117
	Totale	12.487	13.119	13.614	13.457	13.268	13.298	12.876	12.590	12.280	12.758
Tempo determinato	Settore Privato	6.233	6.062	5.241	5.061	4.752	4.688	4.828	4.792	5.100	5.277
	Settore Pubblico	707	784	876	954	983	626	688	616	702	489
	Totale	6.940	6.846	6.117	6.015	5.735	5.314	5.516	5.408	5.802	5.766
Totale Generale	19.427	19.965	19.731	19.472	19.003	18.612	18.392	17.998	18.082	18.524	

Tavola 4.5 - Lavoratori dipendenti per tipo di contratto e posizione anagrafica (dati al 31 dicembre di ogni anno)

		2007	2008	2009	2010	2011	2012	2013	2014	2015	2016
Tempo indeterminato	Lavoratori Residenti, soggiornanti AIRE	11.365	11.463	11.402	11.182	11.050	11.254	10.990	10.826	10.692	11.263
	Frontalieri	1.122	1.656	2.212	2.275	2.218	2.044	1.886	1.764	1.588	1.495
	Totale	12.487	13.119	13.614	13.457	13.268	13.298	12.876	12.590	12.280	12.758
Tempo determinato	Lavoratori Residenti, soggiornanti AIRE	1.832	1.849	1.930	2.131	2.240	1.898	2.042	2.000	2.234	2.005
	Frontalieri	5.108	4.997	4.187	3.884	3.495	3.416	3.474	3.408	3.568	3.761
	Totale	6.940	6.846	6.117	6.015	5.735	5.314	5.516	5.408	5.802	5.766
Totale Generale	19.427	19.965	19.731	19.472	19.003	18.612	18.392	17.998	18.082	18.524	

Tavola 4.6 - Lavoratori dipendenti per settore di attività e posizione anagrafica (dati al 31 dicembre di ogni anno)

		2007	2008	2009	2010	2011	2012	2013	2014	2015	2016
Settore Privato	Lavoratori Residenti, soggiornanti AIRE	9.251	9.347	9.367	9.379	9.370	9.264	9.234	9.239	9.407	9.718
	Frontalieri	6.156	6.588	6.310	6.070	5.636	5.389	5.299	5.121	5.096	5.200
	Totale	15.407	15.935	15.677	15.449	15.006	14.653	14.533	14.360	14.503	14.918
Settore Pubblico	Lavoratori Residenti, soggiornanti AIRE	3.946	3.965	3.965	3.934	3.920	3.888	3.798	3.587	3.519	3.550
	Frontalieri	74	65	89	89	77	71	61	51	60	56
	Totale	4.020	4.030	4.054	4.023	3.997	3.959	3.859	3.638	3.579	3.606
Totale Generale	19.427	19.965	19.731	19.472	19.003	18.612	18.392	17.998	18.082	18.524	

Tavola 4.7 - Lavoratori dipendenti privati per Castello di lavoro (dati al 31 dicembre di ogni anno)

		2007	2008	2009	2010	2011	2012	2013	2014	2015	2016
San Marino	M	474	510	520	525	510	521	525	543	534	566
	F	610	631	675	709	710	751	776	779	786	808
	Totale	1.084	1.141	1.195	1.234	1.220	1.272	1.301	1.322	1.320	1.374
Acquaviva	M	908	893	830	831	905	886	889	915	940	970
	F	317	347	323	327	350	364	367	371	380	398
	Totale	1.225	1.240	1.153	1.158	1.255	1.250	1.256	1.286	1.320	1.368
Borgo Maggiore	M	790	843	846	793	794	791	785	734	732	741
	F	657	710	729	727	743	725	749	737	788	790
	Totale	1.447	1.553	1.575	1.520	1.537	1.516	1.534	1.471	1.520	1.531
Chiesanuova	M	301	314	347	327	325	333	298	304	305	302
	F	254	265	284	312	313	324	300	296	279	204
	Totale	555	579	631	639	638	657	598	600	584	506
Domagnano	M	398	453	438	426	381	341	317	306	316	311
	F	272	304	324	366	380	348	335	340	342	365
	Totale	670	757	762	792	761	689	652	646	658	676
Faetano	M	744	747	723	690	652	669	654	699	697	710
	F	408	398	380	373	341	326	316	305	311	307
	Totale	1.152	1.145	1.103	1.063	993	995	970	1.004	1.008	1.017
Fiorentino	M	329	323	332	342	335	319	291	250	231	231
	F	187	183	190	186	182	182	178	177	188	193
	Totale	516	506	522	528	517	501	469	427	419	424
Montegiardino	M	54	61	51	42	38	28	20	16	22	17
	F	53	55	49	49	45	33	29	28	33	29
	Totale	107	116	100	91	83	61	49	44	55	46
Serravalle	M	5.540	5.696	5.462	5.367	5.016	4.842	4.825	4.748	4.830	5.060
	F	3.106	3.195	3.171	3.054	2.986	2.869	2.876	2.810	2.782	2.916
	Totale	8.646	8.891	8.633	8.421	8.002	7.711	7.701	7.558	7.612	7.976
Non Specificato	M	1	2	2	.
	F	4	5	3	3	.	1	3	2	5	.
	Totale	5	7	3	3	.	1	3	2	7	.
Totale Generale	M	9.539	9.842	9.549	9.343	8.956	8.730	8.604	8.515	8.609	8.908
	F	5.868	6.093	6.128	6.106	6.050	5.923	5.929	5.845	5.894	6.010
	Totale	15.407	15.935	15.677	15.449	15.006	14.653	14.533	14.360	14.503	14.918

Tavola 4.8 - Lavoratori dipendenti per settore e grado di istruzione (dati al 31 dicembre di ogni anno)

		2007	2008	2009	2010	2011	2012	2013	2014	2015	2016
Settore privato	Licenza elementare	1.562	1.527	1.435	1.327	1.201	1.133	1.088	1.009	910	846
	Licenza media inferiore	6.011	6.169	6.000	5.895	5.718	5.526	5.393	5.167	4.974	4.915
	Diploma di qualifica	1.541	1.558	1.517	1.498	1.445	1.422	1.412	1.359	1.327	1.327
	Diploma di maturità	4.779	4.990	4.997	4.970	4.933	4.838	4.849	4.798	4.814	4.835
	Diploma universitario	193	227	243	279	291	318	339	393	416	457
	Laurea	1.039	1.124	1.116	1.087	1.073	1.057	1.079	1.081	1.063	1.079
	Non Specificato	282	340	369	393	345	359	373	553	999	1.459
	Totale	15.407	15.935	15.677	15.449	15.006	14.653	14.533	14.360	14.503	14.918
Settore pubblico	Licenza elementare	235	207	166	143	119	96	76	53	46	40
	Licenza media inferiore	1.131	1.118	1.109	1.103	1.085	1.073	1.024	934	881	890
	Diploma di qualifica	780	790	789	772	749	749	723	660	629	620
	Diploma di maturità	869	884	907	897	903	891	880	848	836	840
	Diploma universitario	210	220	229	240	252	268	279	305	321	335
	Laurea	679	702	721	735	738	738	756	745	763	779
	Non Specificato	116	109	133	133	151	144	121	93	103	102
	Totale	4.020	4.030	4.054	4.023	3.997	3.959	3.859	3.638	3.579	3.606

Tavola 4.9 - Lavoratori totali di sesso maschile per cittadinanza e fascia di età (dati al 31 dicembre 2016)
In caso di numerosità inferiore a 5 unità le persone sono raggruppate nella categoria "Altra Cittadinanza"

	Totale	15/19	20/24	25/29	30/34	35/39	40/44	45/49	50/54	55/59	60/64	65/69	70/74	75/79
Sammarinese	4.906	49	297	442	517	565	692	804	805	602	124	7	1	1
Italiana	4.948	13	70	200	379	645	980	1.093	864	555	127	20	1	1
Albanese	79	.	.	7	20	19	21	6	4	1	1	.	.	.
Bulgara	7	.	.	.	1	2	.	3	.	1
Polacca	16	.	.	2	4	2	2	2	4
Rumena	97	.	3	11	19	18	23	13	4	5	1	.	.	.
Ucraina	45	.	3	9	9	8	6	4	4	1	1	.	.	.
Russa	4	.	.	1	.	1	2
Croata	10	.	.	.	1	.	1	3	3	1	.	1	.	.
Bielorussa	3	.	.	2	1
Moldava	17	.	2	8	2	2	.	2	1
Francese	5	.	.	.	1	.	1	2	.	.	.	1	.	.
Tedesca	4	.	.	1	.	.	.	1	2
Egiziana	10	.	.	3	3	2	.	1	.	1
Marocchina	30	1	1	.	9	8	7	.	3	.	1	.	.	.
Senegalese	10	1	5	3	.	1
Tunisina	18	.	1	.	.	3	7	6	1
Cubana	5	.	1	.	.	.	2	.	2
Argentina	18	.	.	2	.	3	5	1	4	3
Brasiliana	5	.	1	.	1	3
Macedone	11	.	.	1	2	3	3	2
Altra cittadinanza	53	2	2	4	7	8	16	8	1	4	.	1	.	.
Totale	10.301	65	381	693	976	1.293	1.773	1.954	1.702	1.175	255	30	2	2

Tavola 4.10 - Lavoratori totali di sesso femminile per cittadinanza e fascia di età (dati al 31 dicembre 2016)
In caso di numerosità inferiore a 5 unità le persone sono raggruppate nella categoria "Altra Cittadinanza"

	Totale	15/19	20/24	25/29	30/34	35/39	40/44	45/49	50/54	55/59	60/64	65/69	70/74
Sammarinese	5.139	11	177	374	466	607	766	900	958	689	188	3	.
Italiana	2.232	2	44	138	284	385	497	398	292	147	41	3	1
Albanese	36	.	1	4	5	6	7	4	5	3	1	.	.
Bulgara	10	.	.	1	1	1	3	1	1	2	.	.	.
Polacca	35	.	1	2	4	9	7	5	2	4	1	.	.
Rumena	196	1	4	20	30	29	28	34	12	28	8	2	.
Ucraina	320	.	3	6	19	25	35	37	61	63	59	12	.
Russa	42	.	1	5	2	8	9	7	1	2	6	1	.
Croata	9	.	.	2	.	.	3	2	1	.	1	.	.
Bielorussa	15	.	1	2	3	2	.	3	1	2	1	.	.
Moldava	35	.	4	3	6	4	5	4	2	3	2	2	.
Francese	5	3	1	.	1	.	.	.
Tedesca	7	2	1	1	1	1	1	.	.
Marocchina	11	.	.	1	1	3	2	.	1	2	.	1	.
Tunisina	1	1
Cubana	13	.	.	1	2	3	4	1	.	1	1	.	.
Argentina	15	.	1	.	5	4	3	.	1	1	.	.	.
Brasiliana	17	.	.	1	2	5	5	2	2
Macedone	1	.	1
Altra cittadinanza	84	1	1	12	10	18	15	12	11	2	1	1	.
Totale	8.223	15	239	572	840	1.111	1.394	1.412	1.352	951	311	25	1

Tavola 4.11 - Lavoratori dipendenti del settore privato per età (dati al 31 dicembre 2016)

Età	Settore Privato									
	2007	2008	2009	2010	2011	2012	2013	2014	2015	2016
16	11	4	5	9	9	3	3	2	2	1
17	16	22	9	19	15	12	5	6	6	5
18	33	30	32	17	27	16	18	14	15	25
19	80	76	55	68	48	46	44	41	47	49
20	124	109	111	98	95	62	59	65	81	90
21	152	132	118	123	107	117	76	92	93	99
22	189	189	146	137	137	119	135	100	114	123
23	214	219	197	165	146	141	136	150	113	144
24	264	236	241	205	172	154	169	154	155	140
25	299	311	243	250	219	172	171	182	185	200
26	353	330	309	262	266	226	200	183	215	225
27	371	373	327	292	268	274	234	215	209	242
28	405	405	368	332	308	276	283	248	240	229
29	456	419	397	359	331	312	290	293	257	257
30	487	481	426	406	343	333	320	295	313	275
31	538	509	476	427	400	354	323	316	299	321
32	557	557	497	465	412	380	353	330	334	309
33	573	582	547	496	441	416	387	352	331	340
34	592	597	552	532	466	427	416	374	361	352
35	600	632	587	530	518	439	425	402	385	369
36	597	608	627	575	514	514	443	414	415	410
37	632	609	594	605	540	492	512	425	415	417
38	629	634	600	585	577	532	497	501	434	436
39	567	636	625	587	559	555	537	482	497	456
40	570	570	622	602	570	560	559	536	490	513
41	550	596	566	602	585	544	554	542	528	506
42	519	558	574	558	594	572	544	533	549	547
43	513	544	541	566	552	582	549	544	520	547
44	461	524	528	538	550	532	569	541	544	544
45	402	475	506	517	517	537	520	571	544	546
46	418	415	476	500	501	496	527	515	563	535
47	356	424	412	462	478	493	495	524	518	573
48	355	361	408	408	447	465	483	478	520	523
49	320	353	358	404	386	426	464	465	476	512
50	289	327	355	339	401	379	411	459	458	481
51	267	285	312	355	322	395	365	399	464	465
52	246	267	285	310	337	314	383	368	405	460
53	192	241	257	288	304	336	295	368	365	419
54	220	200	237	249	278	283	329	306	376	379
55	188	220	196	230	239	266	266	322	306	365
56	162	192	207	195	215	232	261	255	303	315
57	181	159	191	201	182	211	225	253	244	298
58	174	173	157	182	181	168	200	211	231	234
59	134	162	169	145	170	168	158	167	169	213
60	64	74	93	91	92	111	94	98	115	120
61	30	40	45	64	65	70	82	76	74	96
62	15	27	33	32	45	48	57	68	66	59
63	10	12	17	20	29	34	35	48	69	55
64	11	11	10	16	12	23	26	24	32	49
65	6	9	9	7	9	8	17	19	17	18
66	4	3	8	7	7	6	6	11	16	15
67	3	5	3	5	5	6	5	7	11	9
68	1	2	5	2	4	5	4	3	3	4
69	4	1	3	4	1	2	4	3	3	.
70	1	2	1	3	5	1	2	3	2	1
71	1	1	2	1	3	3	1	1	1	1
72	.	1	1	1	1	3	3	1	.	.
73	.	.	1	.	.	1	2	2	1	.
74	.	.	.	1	.	.	1	2	2	1
75	1	1	.	.	1	1	1	1	2	1
Totale	15.407	15.935	15.677	15.449	15.006	14.653	14.533	14.360	14.503	14.918

Tavola 4.12 - Lavoratori dipendenti del settore pubblico per età (dati al 31 dicembre 2016)

Età	Settore Pubblico									
	2007	2008	2009	2010	2011	2012	2013	2014	2015	2016
16	.	.	.	1	2	3
17	1	.	.	1	1	2	1	.	.	.
18	.	1	.	2	.	2
19	3	3	2	3	1	1	1	.	1	.
20	3	6	3	4	5	1	1	.	.	1
21	6	6	7	5	4	6	3	1	.	.
22	6	7	8	8	8	3	6	1	4	3
23	6	8	17	13	13	13	6	7	7	9
24	19	17	17	20	13	14	14	11	12	11
25	18	21	22	18	20	14	15	16	15	14
26	21	22	25	20	21	19	19	23	18	19
27	28	29	26	27	29	16	21	18	22	25
28	28	33	29	26	32	34	22	21	23	28
29	47	34	45	39	37	37	34	23	26	26
30	55	51	37	48	44	39	36	40	26	32
31	65	60	60	40	58	46	42	37	49	36
32	68	75	67	63	46	57	47	46	41	55
33	81	73	82	71	67	54	61	48	51	43
34	99	81	77	87	69	66	56	61	50	53
35	109	101	88	80	86	75	62	52	62	48
36	114	116	101	89	81	88	71	66	57	61
37	99	116	119	102	87	83	91	71	68	61
38	125	104	117	118	105	89	85	84	73	69
39	124	127	108	119	122	102	91	84	88	77
40	139	127	128	108	119	124	103	90	85	92
41	152	143	129	130	110	122	122	104	91	93
42	155	154	148	133	130	112	124	124	106	94
43	164	154	158	150	135	133	111	122	122	108
44	172	163	160	157	152	133	133	112	123	123
45	176	174	167	160	160	158	136	129	111	126
46	147	177	173	167	163	159	156	131	128	116
47	174	142	181	174	167	158	160	158	135	132
48	148	175	146	183	175	169	158	162	162	140
49	158	148	172	143	182	176	168	158	164	163
50	138	154	149	172	143	185	177	167	159	167
51	135	139	157	153	175	142	183	175	169	156
52	147	135	140	159	154	174	143	183	176	168
53	144	148	133	141	156	155	173	139	178	179
54	137	137	145	132	139	159	151	168	138	180
55	117	137	131	141	131	139	159	148	165	138
56	109	111	133	128	141	130	133	158	146	161
57	101	106	108	128	127	142	124	126	142	144
58	91	96	103	97	123	124	138	114	117	142
59	87	86	91	97	96	118	117	87	82	116
60	32	58	57	61	57	58	62	55	58	57
61	28	27	33	42	46	48	43	47	46	44
62	15	27	22	22	27	35	42	33	39	37
63	8	10	21	18	18	22	28	20	28	32
64	14	6	10	18	14	14	22	7	7	17
65	2	3	1	4	5	3	2	5	2	3
66	.	.	.	1	.	2	2	3	2	1
67	1	.	3	.	3	2
68	3	1	.	1	1	3
69	.	2	1	.	.	.
70	.	.	1	1	.	.
71	1
75	1	1	1	1
Totale	4.020	4.030	4.054	4.023	3.997	3.959	3.859	3.638	3.579	3.606

Tavola 4.13 - Lavoratori Indipendenti per ramo di attività economica

		2007	2008	2009	2010	2011	2012	2013	2014	2015	2016
Agricoltura, Silvicultura e Pesca	M	27	25	25	25	22	21	20	20	19	19
	F	17	16	15	14	13	11	10	10	11	11
	Totale	44	41	40	39	35	32	30	30	30	30
Attività Manifatturiere	M	150	150	142	136	127	120	109	98	100	96
	F	31	28	24	24	23	23	23	22	21	21
	Totale	181	178	166	160	150	143	132	120	121	117
Fornitura di Acqua; Reti Fognarie, Attività di Gestione dei Rifiuti e Risanamento	M	2	2	2	2	1	1	1	1	1	1
	Totale	2	2	2	2	1	1	1	1	1	1
Costruzioni	M	248	242	224	221	213	214	217	209	204	192
	F	3	4	5	6	4	6	6	4	2	.
	Totale	251	246	229	227	217	220	223	213	206	192
Commercio all'ingrosso e al Dettaglio; Riparazione di Autoveicoli e Motocicli	M	316	307	305	291	290	272	279	281	260	255
	F	260	252	228	216	216	213	204	188	176	170
	Totale	576	559	533	507	506	485	483	469	436	425
Trasporto e Magazzinaggio	M	62	57	58	61	60	57	49	40	38	36
	F	1	1	1	1	1	2	.	1	1	1
	Totale	63	58	59	62	61	59	49	41	39	37
Attività dei Servizi di Alloggio e di Ristorazione	M	80	80	68	63	64	60	67	57	55	55
	F	43	39	41	42	41	40	38	27	28	30
	Totale	123	119	109	105	105	100	105	84	83	85
Servizi di Informazione e Comunicazione	M	28	32	31	28	30	30	29	28	35	34
	F	10	10	9	10	10	11	11	8	10	8
	Totale	38	42	40	38	40	41	40	36	45	42
Attività Finanziarie e Assicurative	M	8	7	6	6	6	7	9	8	7	7
	F	2	2	2	2	2	2	3	4	4	4
	Totale	10	9	8	8	8	9	12	12	11	11
Attività Immobiliari	M	16	15	16	17	15	9	9	11	10	8
	F	5	3	3	5	6	4	6	6	7	6
	Totale	21	18	19	22	21	13	15	17	17	14
Attività Professionali, Scientifiche e Tecniche	M	385	393	402	395	403	394	387	396	393	395
	F	129	134	136	138	143	145	146	148	148	140
	Totale	514	527	538	533	546	539	533	544	541	535
Noleggio, Agenzie di Viaggio, Servizi di Supporto alle Imprese	M	27	28	26	26	28	24	23	21	17	18
	F	18	15	15	16	16	18	24	28	32	22
	Totale	45	43	41	42	44	42	47	49	49	40
Istruzione	M	3	3	3	3	3	6	5	5	6	8
	F	1	1	1	1	1	1	2	2	4	3
	Totale	4	4	4	4	4	7	7	7	10	11
Sanità e Assistenza Sociale	M	23	25	22	22	23	21	23	30	29	31
	F	21	22	24	24	27	30	34	39	41	39
	Totale	44	47	46	46	50	51	57	69	70	70
Attività Artistiche, Sportive, di Intrattenimento e Divertimento	M	22	24	27	26	26	22	23	22	34	35
	F	18	18	17	14	17	18	17	15	12	13
	Totale	40	42	44	40	43	40	40	37	46	48
Altre Attività di Servizi	M	28	26	29	31	30	31	35	39	40	41
	F	71	68	70	70	70	72	77	80	76	82
	Totale	99	94	99	101	100	103	112	119	116	123
Organizzazioni ed Organismi Extraterritoriali	M	1	1	1	1	1	1	1	1	1	1
	F	1	1
	Totale	1	1	1	1	1	1	1	1	2	2
Totale Generale	M	1.426	1.417	1.387	1.354	1.342	1.290	1.286	1.267	1.249	1.232
	F	630	613	591	583	590	596	601	582	574	551
	Totale	2.056	2.030	1.978	1.937	1.932	1.886	1.887	1.849	1.823	1.783

Tavola 4.14 - Lavoratori indipendenti per età (dati al 31 dicembre 2016)

Età	2007	2008	2009	2010	2011	2012	2013	2014	2015	2016
19	2	2	1	.
20	2	2	1	.	2	2	1	3	2	3
21	4	4	1	.	1	4	1	.	5	3
22	7	5	4	4	3	3	8	3	.	4
23	6	6	5	4	6	6	2	12	3	1
24	14	4	6	10	6	9	7	4	15	7
25	13	14	8	9	13	7	10	12	8	14
26	8	16	19	9	8	11	14	15	11	11
27	22	16	23	20	9	12	19	17	18	14
28	31	23	16	26	27	12	13	23	23	21
29	42	32	32	19	22	26	20	18	25	23
30	36	46	36	26	21	25	25	27	22	29
31	44	42	42	35	34	20	23	24	35	23
32	50	51	44	43	42	33	20	27	26	38
33	43	52	49	44	49	42	38	24	27	31
34	59	43	59	53	48	52	40	34	27	26
35	51	57	43	67	56	49	55	41	37	28
36	69	53	54	43	65	56	53	62	44	37
37	57	64	55	54	44	63	60	53	59	37
38	80	61	60	48	54	46	65	60	47	56
39	84	77	60	61	48	56	47	64	63	47
40	70	82	77	60	59	46	63	49	66	65
41	89	67	76	74	65	58	47	59	49	63
42	87	85	64	74	71	62	61	51	59	54
43	84	89	86	65	68	75	64	57	53	57
44	74	87	90	89	64	63	71	64	55	49
45	89	81	85	90	90	60	65	71	58	55
46	78	87	78	81	90	91	62	66	71	57
47	73	77	83	77	80	88	89	59	65	72
48	63	73	70	83	78	77	90	80	64	64
49	58	65	72	67	79	74	75	82	76	63
50	57	55	65	72	65	74	74	75	79	72
51	49	54	56	66	73	65	68	71	72	71
52	57	49	48	53	57	70	61	63	65	76
53	61	50	50	46	53	56	68	62	60	62
54	46	56	51	47	46	48	56	64	58	60
55	54	41	54	47	48	48	45	54	67	57
56	41	51	35	50	46	50	47	45	53	65
57	38	40	52	35	50	44	50	43	43	54
58	44	37	38	47	34	50	44	44	40	39
59	39	42	32	35	43	34	48	42	40	40
60	15	24	29	28	29	31	26	30	31	27
61	14	10	14	22	23	25	26	19	23	27
62	10	13	7	9	19	21	18	23	16	21
63	8	8	12	6	7	14	14	11	20	13
64	8	8	8	11	5	4	11	11	8	13
65	2	6	6	5	8	2	3	8	8	6
66	2	3	6	6	3	5	2	4	6	7
67	2	1	3	4	5	3	5	3	3	5
68	3	1	1	1	4	4	2	4	4	3
69	3	3	1	1	1	1	4	2	4	3
70	6	3	2	1	1	.	1	3	2	3
71	1	6	2	1	1	.	.	1	3	2
72	1	1	4	2	1	1	1	.	.	2
73	.	1	.	4	2	1	1	1	.	.
74	3	.	1	.	4	2	.	1	.	.
75	1	3	.	.	.	3	1	.	1	.
Oltre 75 anni	2	3	3	3	2	2	3	2	3	3
Totale	2.056	2.030	1.978	1.937	1.932	1.886	1.887	1.849	1.823	1.783

Tavola 4.15 - Lavoratori indipendenti per cittadinanza (dati al 31 dicembre 2016)

Cittadinanza	2007	2008	2009	2010	2011	2012	2013	2014	2015	2016
Sammarinese	1.699	1.673	1.613	1.583	1.578	1.533	1.545	1.500	1.469	1.442
Italiana	331	329	334	327	329	324	315	324	330	313
Albanese	.	.	1	1	1	1	1	1	1	1
Austriaca	1	1	1	1	1	1	1	1	1	1
Bulgara	1	1	1	1	1	1
Jugoslava	2	2	2	2	2	3	2	1	1	1
Polacca	.	1	1	1	1	1	1	1	1	2
Rumena	5	4	5	3	2	3	4	4	4	7
Ucraina	1	2	3	3	2	2	3	.	1	2
Russa	1	2	2	1	1	2	1	3	2	3
Croata	4	5	4	4	4	3	1	1	1	.
Slovacca	.	.	.	1	1	.	1	1	1	1
Francese	1	1	1	2	2	1	1	1	1	1
Bosniaca	1	.
Cinese	.	1	1	2	3	3	3	3	1	1
Iraniana	1	1	1	1	1	1
Turca	1	1	1
Vietnamita	1	1	1
Ivoriata	1	1	1
Camerunese	.	1	1
Egiziana	1	.	1	1
Marocchina	1	1	1	1	1
Cubana	1	.	1	1	1
Dominicana	1	1	1	1	1	1	2	1	1	1
Statunitense	1	.	.	1	1	1	1	1	1	2
Messicana	1	1	1	.	.
Argentina	1	1	2	2	2	2
Brasiliana	2	1	1	1	.	2	2	1	1	.
Serba	1	1	1
Totale	2.056	2.030	1.978	1.937	1.932	1.886	1.887	1.849	1.823	1.783

Tavola 4.16 - Lavoratori indipendenti per grado di istruzione (dati al 31 dicembre di ogni anno)

	2007	2008	2009	2010	2011	2012	2013	2014	2015	2016
Licenza elementare	167	145	114	102	90	86	73	63	62	57
Licenza media inferiore	710	702	682	671	646	623	613	576	552	537
Diploma di qualifica	199	191	192	183	176	173	171	169	158	151
Diploma di maturità	509	513	503	504	517	499	507	514	498	486
Diploma universitario	32	34	28	29	35	32	37	44	56	59
Laurea	294	297	306	303	320	330	336	332	340	333
Non Specificato	145	148	153	145	148	143	150	151	157	160
Totale	2.056	2.030	1.978	1.937	1.932	1.886	1.887	1.849	1.823	1.783

Tavola 4.17 - Lavoratori minorenni (età inferiore o uguale a 18 anni) per cittadinanza e sesso (31/12/2016)

		16	17	18	Totale
Sammarinese	M	.	3	13	16
	F	.	.	1	1
	Totale	.	3	14	17
Italiana	M	1	1	5	7
	F	.	1	.	1
	Totale	1	2	5	8
Rumena	F	.	.	1	1
	Totale	.	.	1	1
Gambiana	M	.	.	1	1
	Totale	.	.	1	1
Eritrea	F	.	.	1	1
	Totale	.	.	1	1
Totale Generale	M	1	4	19	24
	F	.	1	3	4
Totale		1	5	22	28

Tavola 4.18 - Lavoratori minorenni (età inferiore o uguale a 18 anni) per qualifica e sesso (31/12/2016)

		16	17	18	Totale
Impiegati operativi	M	.	.	2	2
	Totale	.	.	2	2
Operai qualificati	M	.	.	3	3
	Totale	.	.	3	3
Operai generici e commessi	M	1	4	12	17
	F	.	1	3	4
	Totale	1	5	15	21
Altri	M	.	.	2	2
	Totale	.	.	2	2
Totale Generale	M	1	4	19	24
	F	.	1	3	4
Totale		1	5	22	28

Tavola 4.19 - Lavoratori minorenni (età inferiore o uguale a 18 anni) per cittadinanza e sesso (dati al 31 dicembre di ogni anno)

		2007	2008	2009	2010	2011	2012	2013	2014	2015	2016
Sammarinese	M	44	41	27	30	29	24	17	11	15	16
	F	3	8	14	13	16	10	7	9	6	1
	Totale	47	49	41	43	45	34	24	20	21	17
Italiana	M	5	3	1	2	4	1	.	.	.	7
	F	3	2	2	1	1	2	.	1	1	1
	Totale	8	5	3	3	5	3	.	1	1	8
Albanese	M	1
	F	1	1
	Totale	1	.	.	.	1	1
Rumena	F	1
	Totale	1
Ucraina	F	1
	Totale	1
Moldava	M	1
	Totale	1
Gambiana	M	1
	Totale	1
Argentina	M	.	.	.	1	1
	F	.	2	1
	Totale	.	2	1	1	1
Brasiliana	F	1	.	.
	Totale	1	.	.
Eritrea	F	1
	Totale	1
Kirghiza	M	.	.	.	1
	Totale	.	.	.	1
Totale Generale	M	51	44	28	34	34	25	17	11	15	24
	F	6	12	17	14	19	13	7	11	7	4
	Totale	57	56	45	48	53	38	24	22	22	28

5 - Pensioni

Tavola 5.1 - Numero di pensioni totali per tipologia di pensione prevalente e sesso (dati al 31 dicembre di ogni anno)

		2007	2008	2009	2010	2011	2012	2013	2014	2015	2016
Superstiti e pensioni sociali	M	155	161	175	177	184	192	202	215	222	223
	F	1.293	1.301	1.336	1.319	1.331	1.336	1.397	1.443	1.483	1.527
	Totale	1.448	1.462	1.511	1.496	1.515	1.528	1.599	1.658	1.705	1.750
Pensioni di invalidità e vecchiaia (ex lavoratori)	M	3.319	3.442	3.538	3.673	3.799	3.851	3.962	4.101	4.241	4.368
	F	2.241	2.349	2.401	2.508	2.595	2.656	2.770	2.913	3.051	3.152
	Totale	5.560	5.791	5.939	6.181	6.394	6.507	6.732	7.014	7.292	7.520
Pensioni privilegiate (infortuni, malattie prof. e reversibilità)	M	500	501	509	521	533	510	513	512	518	523
	F	831	841	835	919	918	899	890	853	820	792
	Totale	1.331	1.342	1.344	1.440	1.451	1.409	1.403	1.365	1.338	1.315
Altri	M	1	4
	F	4	4	8
	Totale	4	5	12
Totale Generale	M	3.974	4.104	4.222	4.371	4.516	4.553	4.677	4.828	4.982	5.118
	F	4.365	4.491	4.572	4.746	4.844	4.891	5.057	5.213	5.358	5.479
	Totale	8.339	8.595	8.794	9.117	9.360	9.444	9.734	10.041	10.340	10.597

Tavola 5.2 - Nuovi pensionati per tipologia di pensione prevalente e sesso

		2007	2008	2009	2010	2011	2012	2013	2014	2015	2016
Superstiti e pensioni sociali	M	6	7	11	8	13	12	10	16	11	11
	F	26	21	36	31	34	26	39	46	41	58
	Totale	32	28	47	39	47	38	49	62	52	69
Pensioni di invalidità e vecchiaia (ex lavoratori)	M	223	186	209	239	202	199	202	264	248	228
	F	154	121	101	154	121	142	137	203	172	156
	Totale	377	307	310	393	323	341	339	467	420	384
Pensioni privilegiate (infortuni, malattie prof. e reversibilità)	M	22	11	20	19	15	7	14	18	13	25
	F	37	35	48	45	39	32	31	23	24	21
	Totale	59	46	68	64	54	39	45	41	37	46
Altri	M	1	4
	F	2	1	3
	Totale	2	2	7
Totale Generale	M	251	204	240	266	230	218	226	298	273	268
	F	217	177	185	230	194	200	207	274	238	238
	Totale	468	381	425	496	424	418	433	572	511	506

Tavola 5.3 - Pensionati totali per tipo di pensione e fascia di età (dati al 31 dicembre 2016)

		Pensioni di invalidità e vecchiaia (ex lavoratori)		Superstiti e pensioni sociali			Pensioni privilegiate (infortuni, malattie prof. e reversibilità)					Totale
		Lavoratori Invalidità	Lavoratori Ordinaria Vecchiaia	Assistenza(di grazia)	Facoltative	Sociali Inabilità	Superstiti Ordin Reversib o Indiretta	Lavoratori Privilegiata Infortunio	Lavoratori Privilegiata Malattie Professionali	Superstiti Ordin Reversib o Indiretta	Superstiti Privilegiata Reversib o Indiretta	
Da 06 a 10 anni	M	12	.	.	.	12
	F	2	.	.	.	2
	Totale	14	.	.	.	14
Da 11 a 15 anni	M	5	.	.	.	5
	F	8	.	.	.	8
	Totale	13	.	.	.	13
Da 16 a 20 anni	M	1	9	.	.	.	10
	F	2	6	.	.	.	8
	Totale	3	15	.	.	.	18
Da 21 a 25 anni	M	8	.	.	.	8
	F	1	5	.	.	.	6
	Totale	1	13	.	.	.	14
Da 26 a 30 anni	M	7	.	.	.	7
	F	3	.	.	.	3
	Totale	10	.	.	.	10
Da 31 a 35 anni	M	5	.	.	.	5
	F	1	4	.	.	.	5
	Totale	1	9	.	.	.	10
Da 36 a 40 anni	M	5	10	.	.	.	15
	F	3	1	3	.	.	1	8
	Totale	8	1	13	.	.	1	23
Da 41 a 45 anni	M	11	.	.	.	2	.	6	.	.	.	19
	F	11	.	.	.	1	1	4	.	.	.	17
	Totale	22	.	.	.	3	1	10	.	.	.	36
Da 46 a 50 anni	M	25	16	1	.	.	42
	F	14	.	.	.	4	7	5	1	.	.	31
	Totale	39	.	.	.	4	7	21	2	.	.	73
Da 51 a 55 anni	M	40	.	.	.	3	.	15	.	.	.	58
	F	24	.	.	.	3	19	9	.	.	.	55
	Totale	64	.	.	.	6	19	24	.	.	.	113
Da 56 a 60 anni	M	85	147	.	.	1	3	12	3	.	.	251
	F	58	99	.	.	1	32	13	.	.	2	205
	Totale	143	246	.	.	2	35	25	3	.	2	456
Da 61 a 65 anni	M	102	758	.	1	3	2	4	2	.	.	872
	F	119	531	.	3	4	43	28	.	.	.	728
	Totale	221	1.289	.	4	7	45	32	2	.	.	1.600
Da 66 a 70 anni	M	97	997	.	7	1	8	5	.	.	.	1.115
	F	104	678	.	35	4	41	123	.	1	.	986
	Totale	201	1.675	.	42	5	49	128	.	1	.	2.101

(Continued)

		Pensioni di invalidità e vecchiaia (ex lavoratori)		Superstiti e pensioni sociali			Pensioni privilegiate (infortuni, malattie prof. e reversibilità)					Totale
		Lavoratori Invalidità	Lavoratori Ordinaria Vecchiaia	Assistenza (di grazia)	Facoltative	Sociali Inabilità	Superstiti Ordin Reversib o Indiretta	Lavoratori Privilegiata Infortunio	Lavoratori Privilegiata Malattie Professionali	Superstiti Ordin Reversib o Indiretta	Superstiti Privilegiata Reversib o Indiretta	
Da 71 a 75 anni	M	63	704	.	13	2	7	8	.	.	.	797
	F	87	479	.	30	2	71	139	.	1	.	809
	Totale	150	1.183	.	43	4	78	147	.	1	.	1.606
Da 76 a 80 anni	M	45	580	.	3	3	.	5	.	.	.	636
	F	71	327	.	16	9	98	112	.	8	.	641
	Totale	116	907	.	19	12	98	117	.	8	.	1.277
Da 81 a 85 anni	M	25	340	.	4	.	2	3	.	.	.	374
	F	65	189	.	16	9	124	86	.	12	.	501
	Totale	90	529	.	20	9	126	89	.	12	.	875
Da 86 a 90 anni	M	17	169	2	1	1	.	4	.	.	.	194
	F	42	110	.	12	6	100	44	.	12	.	326
	Totale	59	279	2	13	7	100	48	.	12	.	520
Da 91 a 95 anni	M	7	59	.	2	.	.	1	.	.	.	69
	F	27	36	.	1	1	51	13	.	8	1	138
	Totale	34	95	.	3	1	51	14	.	8	1	207
Da 96 a 100 anni	M	3	6	1	.	.	.	10
	F	3	8	.	.	.	17	7	.	1	1	37
	Totale	6	14	.	.	.	17	8	.	1	1	47
Non disponibile	M	1	1
	F	17	17
	Totale	18	18
Oltre 100 anni	F	1	.	.	.	1	2	4
	Totale	1	.	.	.	1	2	4
	M	525	3.760	2	31	16	24	136	6	.	.	4.500
Totale Generale	F	630	2.457	.	113	45	627	614	1	43	5	4.535
	Totale	1.155	6.217	2	144	61	651	750	7	43	5	9.035

Tavola 5.4 - Pensionati totali per tipologia di pensione (dati al 31 dicembre di ogni anno)
Pensioni di invalidità e vecchiaia (ex lavoratori)

		2007	2008	2009	2010	2011	2012	2013	2014	2015	2016
Lavoratori Invalidità	M	486	511	503	508	510	509	501	505	516	525
	F	665	674	668	655	641	641	644	641	636	630
	Totale	1.151	1.185	1.171	1.163	1.151	1.150	1.145	1.146	1.152	1.155
Lavoratori Ordinaria Vecchiaia	M	2.763	2.858	2.963	3.089	3.215	3.270	3.378	3.520	3.647	3.760
	F	1.528	1.616	1.674	1.784	1.880	1.944	2.047	2.207	2.349	2.457
	Totale	4.291	4.474	4.637	4.873	5.095	5.214	5.425	5.727	5.996	6.217
Totale Generale	M	3.249	3.369	3.466	3.597	3.725	3.779	3.879	4.025	4.163	4.285
	F	2.193	2.290	2.342	2.439	2.521	2.585	2.691	2.848	2.985	3.087
	Totale	5.442	5.659	5.808	6.036	6.246	6.364	6.570	6.873	7.148	7.372

**Tavola 5.5 - Pensionati totali per tipologia di pensione (dati al 31 dicembre di ogni anno)
Superstiti e pensioni sociali**

		2007	2008	2009	2010	2011	2012	2013	2014	2015	2016
Assistenza (di grazia)	M	10	9	9	8	8	5	4	2	2	2
	Totale	10	9	9	8	8	5	4	2	2	2
Facoltative	M	27	27	28	26	22	25	26	28	31	31
	F	37	39	38	46	55	60	64	53	66	113
	Totale	64	66	66	72	77	85	90	81	97	144
Sociali Inabilità	M	21	21	21	21	21	21	18	17	17	16
	F	71	70	65	59	57	55	54	50	47	45
	Totale	92	91	86	80	78	76	72	67	64	61
Sociali Vecchiaia	F	1	1	1	1	1	1	1	1	1	.
	Totale	1	1	1	1	1	1	1	1	1	.
Superstiti Ordin Reversib o Indiretta	M	11	14	16	13	12	15	20	21	22	24
	F	649	644	663	638	619	614	644	666	673	627
	Totale	660	658	679	651	631	629	664	687	695	651
Totale Generale	M	69	71	74	68	63	66	68	68	72	73
	F	758	754	767	744	732	730	763	770	787	785
	Totale	827	825	841	812	795	796	831	838	859	858

**Tavola 5.6 - Pensionati totali per tipologia di pensione (dati al 31 dicembre di ogni anno)
Pensioni privilegiate (infortuni, malattie prof e reversibilità)**

		2007	2008	2009	2010	2011	2012	2013	2014	2015	2016
Lavoratori Privilegiata Infortunio	M	92	90	96	104	110	113	128	123	124	136
	F	738	745	740	726	728	713	707	677	643	614
	Totale	830	835	836	830	838	826	835	800	767	750
Lavoratori Privilegiata Malattie Professionali	M	2	2	1	1	2	3	6	5	5	6
	F	1	1	1	1	2	2	1	1	1	1
	Totale	3	3	2	2	4	5	7	6	6	7
Superstiti Ordin Reversib o Indiretta	F	.	.	.	58	58	54	51	48	44	43
	Totale	.	.	.	58	58	54	51	48	44	43
Superstiti Privilegiata Reversib o Indiretta	F	7	7	9	7	4	7	5	5	5	5
	Totale	7	7	9	7	4	7	5	5	5	5
	M	94	92	97	105	112	116	134	128	129	142
Totale Generale	F	746	753	750	792	792	776	764	731	693	663
	Totale	840	845	847	897	904	892	898	859	822	805

6 - Disoccupazione

Tavola 6.1 - Disoccupati totali per grado di istruzione (dati al 31 dicembre di ogni anno)

	2007	2008	2009	2010	2011	2012	2013	2014	2015	2016
Licenza elementare	10	16	24	19	24	26	21	20	16	7
Licenza media inferiore	154	229	313	291	379	399	437	482	503	333
Diploma di qualifica	83	94	96	100	114	144	156	184	173	178
Diploma di maturità	150	199	286	344	346	444	547	520	504	507
Diploma universitario	41	50	54	76	91	122	136	148	156	143
Laurea	133	120	132	143	156	181	165	206	220	196
Non Specificato	2	5	5	5	5	16	31	36	39	35
Totale Generale	573	713	910	978	1.115	1.332	1.493	1.596	1.611	1.399

Tavola 6.2 - Disoccupati in senso stretto per grado di istruzione (dati al 31 dicembre di ogni anno)

	2007	2008	2009	2010	2011	2012	2013	2014	2015	2016
Licenza elementare	4	13	19	18	22	25	21	19	15	7
Licenza media inferiore	77	119	196	190	291	324	357	412	431	282
Diploma di qualifica	26	43	48	55	78	115	130	156	149	151
Diploma di maturità	66	101	162	218	252	355	465	443	426	409
Diploma universitario	16	19	28	45	52	77	97	118	123	108
Laurea	68	65	66	73	88	114	99	143	161	137
Non Specificato	2	4	3	2	4	12	30	28	31	28
Totale Generale	259	364	522	601	787	1.022	1.199	1.319	1.336	1.122

Tavola 6.3 - Disoccupati totali per classe (dati al 31 dicembre di ogni anno)

		2007	2008	2009	2010	2011	2012	2013	2014	2015	2016
Disoccupati in senso stretto	Avviamento lavoratori invalidi	14	22	27	33	38	44	50	59	60	46
	Lavoratori in cerca di occupazione	224	290	342	449	582	768	943	1.060	1.079	952
	Lista di mobilità	21	52	153	119	167	210	206	200	197	124
	Totale	259	364	522	601	787	1.022	1.199	1.319	1.336	1.122
Altri disoccupati	Avviamento a tempo determinato	220	263	290	279	239	221	189	172	178	166
	Mobilità part time	14	15	33	30	36	31	38	29	24	24
	Part time	80	71	65	68	53	58	67	76	73	87
	Totale	314	349	388	377	328	310	294	277	275	277

Tavola 6.4 - Disoccupati in senso stretto per titolo di studio (dati al 31 dicembre di ogni anno)
Laurea

	2012	2013	2014	2015	2016
Medicina e chirurgia	4	4	7	8	8
Farmacia	1	1	1	2	3
Farmacia e farmacia industriale	1	1	6	6	5
Medicina veterinaria	1	1	2	2	1
Psicologia	9	5	5	4	4
Economia e commercio	8	5	8	9	5
Economia aziendale	3	2	4	6	3
Economia del turismo	1	1	1	3	1
Scienze economico-aziendali	5	3	3	5	2
Pubblicità e comunicazione d'impresa	1	1	1	1	.
Scienze dell'economia	2	1	.	.	1
Matematica	1	1	1	.	.
Scienze politiche	8	7	10	6	5
Giurisprudenza	7	13	14	10	7
Giurisprudenza (laurea magistrale)	2	1	6	8	9
Sociologia	3	2	3	7	7
Programmazione e gestione delle politiche e dei servizi sociali	1	1	.	.	1
Storia	2	1	.	.	.
Scienze dell'educazione	5	4	3	5	2
Dams	3	3	1	1	1
Lettere	3	3	2	3	4
Filosofia	1	.	.	.	1
Conservazione dei beni culturali	1	.	2	3	2
Scienze della formazione primaria	8	5	1	.	.
Filosofia teoretica, morale, politica ed estetica	2	1	1	1	1
Lingue e letterature moderne euroamericane	3	3	1	.	.
Programmazione e gestione dei servizi educativi e formativi	1	.	1	1	1
Lingue e letterature straniere	2	1	1	1	1
Lingue straniere per la comunicazione internazionale	1	1	.	.	.
Ingegneria meccanica	2	.	2	1	1
Architettura ed ingegneria edile	6	6	8	9	5
Ingegneria civile	1	.	2	1	1
Ingegneria gestionale	1	1	.	.	.
Ingegneria biomedica	1	1	.	.	.
Architettura	1	2	4	10	10
Scienze statistiche ed economiche	2	1	2	1	1
Statistica economica, finanziaria ed attuariale	1
Scienze della natura	1
Scienze geologiche	2	2	1	3	1
Scienze e tecnologie alimentari	2	.	.	.	1
Grafica d'arte e progettazione	1
Scienze motorie	1	1	1	1	1
Scienze della nutrizione umana	1
Scienze strategiche	1	1	.	.	.
Odontoiatria e protesi dentaria	.	1	.	.	.
Biologia	.	1	.	.	.
Scienze economiche bancarie	.	1	1	1	.
Laurea Magistrale in Scienze Economico-Aziendali	.	1	1	4	1
Laurea Magistrale in Matematica	.	1	.	1	1
Pedagogia	.	1	.	1	.
Scienze tecnologie agrarie	.	1	.	.	.
Laurea Magistrale in Ingegneria Informatica	.	1	.	.	.
Scienze internazionali e diplomatiche	.	1	1	1	1
Ingegneria per l'ambiente e per il territorio	.	1	1	.	.
Servizio sociale	.	1	2	1	3
Storia dell'arte	.	1	1	2	1
Laurea Magistrale in Biologia	.	.	2	2	3
Laurea Magistrale in Biotecnologie Mediche, Veterinarie e Farmaceutiche	.	.	1	1	.
Laurea Magistrale in Psicologia	.	.	1	1	2
Laurea Magistrale in Servizio sociale e politiche sociali	.	.	1	1	.
Filologia e letterature dell'antichità	.	.	1	1	.
Lingua e cultura italiana	.	.	1	1	.
Traduzione letteraria e traduzione tecnico-scientifica	.	.	1	.	.
Laurea Magistrale in Scienze Filosofiche	.	.	3	2	.
Laurea Magistrale in Filologia, Letterature e Storia dell'Antichità	.	.	1	1	.
Scienze della comunicazione	.	.	1	.	1
Scienze della comunicazione sociale e istituzionale	.	.	1	.	.
Lingue e letterature afroasiatiche	.	.	1	1	.

	2012	2013	2014	2015	2016
Letterature moderne, comparate e postcoloniali	.	.	1	1	1
Laurea Magistrale in Ingegneria dei Sistemi Edilizi	.	.	1	1	.
Laurea Magistrale in Ingegneria Gestionale	.	.	1	1	.
Laurea Magistrale in Ingegneria elettronica	.	.	1	.	.
Teoria e metodi del disegno industriale	.	.	1	.	.
Laurea Magistrale in Informatica	.	.	1	.	.
Chimica industriale	.	.	1	.	1
Traduttore ed interprete	.	.	1	.	.
Architettura d'interni	.	.	1	.	.
Scienze naturali	.	.	2	4	3
Lingue e letterature orientali	.	.	1	.	.
Laurea Magistrale in Lettere Moderne	.	.	1	.	.
Lauree	.	.	1	.	2
Scienze e tecniche dello sport	.	.	1	.	.
Chimica	.	.	1	1	1
Chimica e tecnologie farmaceutiche	.	.	.	1	2
Biotecnologie	.	.	.	2	2
Editoria, comunicazione multimediale e giornalismo	.	.	.	1	.
Laurea Magistrale in Ingegneria Civile	.	.	.	1	1
Laurea Magistrale in Design	.	.	.	1	.
Laurea Magistrale in Organizzazione e Gestione servizi per lo sport e attività	.	.	.	1	.
Laurea Magistrale in Archeologia	.	.	.	1	.
Fisica	.	.	.	1	.
Storia antica	.	.	.	1	1
Pianificazione territoriale urbanistica ed ambientale	.	.	.	2	2
Laurea magistrale in Scienze della formazione primaria (ciclo unico)	.	.	.	1	.
Biotecnologie mediche, veterinarie e farmaceutiche	1
Laurea Magistrale in Finanza	2
Scienze della cultura	1
Laurea Magistrale in Storia dell'arte	1
Ingegneria edile	1
Laurea Magistrale in Architettura e Ingegneria Edile-Architettura (ciclo unico)	1
Laurea Magistrale in Scienze dello spettacolo e produzione multimediale	1
Scienze economiche	1
Laurea Magistrale in Scienze e Tecniche dello Sport	1
Laurea Magistrale in Scienze Pedagogiche	1
Laurea Magistrale in Medicina e Chirurgia	1
Totale Generale	114	99	143	161	137

Tavola 6.5 - Disoccupati in senso stretto per titolo di studio (dati al 31 dicembre di ogni anno)
Diploma universitario

	2012	2013	2014	2015	2016
Scienze e tecniche psicologiche	3	2	1	1	2
Scienze dell'economia e della gestione aziendale	6	5	10	10	7
Scienze economiche	7	11	7	4	5
Scienze politiche e delle relazioni internazionali	2	1	4	2	2
Scienze della comunicazione	6	1	3	9	2
Lingue e culture moderne	3	3	2	3	5
Lettere	2	3	1	1	1
Scienze dei beni culturali	3	1	.	2	.
Scienze e tecnologie delle arti figurative, musica, spettacolo e moda	2	3	4	2	1
Scienze dell'educazione e della formazione	12	16	22	18	19
Scienze giuridiche	4	3	2	2	2
Urbanistica e scienze della pianificazione territoriale e ambientale	1	1	2	.	.
Ingegneria industriale	1	1	1	1	.
Disegno industriale	3	4	5	7	3
Scienze biologiche	2	2	1	3	4
Scienze e tecnologie per l'ambiente e la natura	1	2	.	.	1
Tecnici sanitari di laboratorio biomedico	1	1	1	1	2
Scienze della mediazione linguistica	3	2	.	5	4
Accademia di belle arti - indirizzo non specificato	3	4	2	1	3
Pittura	5	5	2	1	1
Marketing e comunicazione d'azienda	1
Massofisioterapista	1	.	1	1	1
Scienze del turismo	1	.	.	1	1
Conservazione e teoria del restauro opere d'arte	1
Professioni sanitarie della riabilitazione	1	4	2	5	2
Tecnici di laboratorio	1	1	.	1	1
Restauro e decorazione	1	1	1	1	.
Scienze matematiche	.	1	.	.	.
Filosofia	.	2	.	1	1
Ingegneria civile e ambientale	.	1	1	1	.
Scienze sociali per la cooperazione, lo sviluppo e la pace	.	1	.	.	.
Statistica ed informatica gestione imprese	.	1	.	.	.
Scienze dell'architettura e dell'ingegneria edile	.	1	1	.	1
Scienze delle attività motorie e sportive	.	1	4	3	.
Biotecnologie	.	3	2	1	1
Traduttori e interpreti	.	1	1	2	2
Scultura	.	1	.	.	.
Tecniche forestali e tecnologie del legno	.	1	1	.	.
Diploma universitario per infermiere	.	1	1	.	1
Fisioterapisti e terapisti della riabilitazione	.	1	1	1	1
Fisioterapisti	.	1	1	.	.
Educazione fisica	.	1	2	4	1
Scienze del servizio sociale	.	1	.	1	1
Scienze e tecnologie farmaceutiche	.	1	3	1	1
Laurea Magistrale in Ingegneria Meccanica	.	.	1	.	.
Scienze e tecnologie informatiche	.	.	1	.	.
Tecnologie per la conservazione e il restauro dei beni culturali	.	.	1	.	.
Scienze statistiche	.	.	2	1	2
Scienze sociologiche	.	.	2	.	.
Studi turistici	.	.	4	6	8
Progettazione artistica per l'impresa	.	.	1	.	.
Economia e amministrazione delle imprese	.	.	5	11	5
Professioni sanitarie infermieristiche e professione sanitaria ostetrica	.	.	8	5	6
Ingegneria dell'informazione	.	.	1	.	.
Laurea Magistrale in Scienze dell'Economia	.	.	.	1	.
Design	.	.	.	1	1
Assistente sociale psichiatrico	.	.	.	1	.
Economia e gestione dei servizi turistici	1
Operatore di costume e moda	1
Scienze e tecnologie chimiche	1
Professioni sanitarie tecniche	2
Industrie artistiche	1
Servizio sociale	1
Totale Generale	77	97	118	123	108

Tavola 6.6 - Disoccupati in senso stretto per titolo di studio (dati al 31 dicembre di ogni anno)
Diploma di maturità

	2012	2013	2014	2015	2016
Liceo linguistico	15	27	31	21	19
Liceo scientifico	30	47	41	38	28
Tecnico dei servizi turistici	10	8	9	7	8
Perito aziendale e corrispondente in lingue estere	1	2	.	.	1
Ragioneria	104	108	102	84	88
Geometri	26	32	29	31	33
Turismo	17	17	20	29	19
Liceo classico	7	9	5	7	9
Liceo economico	13	26	28	20	13
Dirigente di comunità	9	9	6	6	8
Diploma magistero	1
Liceo della comunicazione	3	6	7	7	3
Liceo scienze sociali	3	5	3	2	7
liceo pedagogico	2	.	3	1	1
Liceo delle scienze della formazione	2	2	2	4	4
Liceo psico-pedagogico	2	.	2	4	.
Liceo artistico	4	10	8	10	13
Scuola media superiore estero	2	.	2	2	6
Segretario d'amministrazione	3	3	3	5	6
Analista contabile	16	23	21	22	22
Tecnico gestione aziendale informatico	7	8	6	10	5
Tecnico economico aziendale turistico	18	27	30	21	17
Elettronica e telecomunicazioni	6	5	7	1	2
Ragionieri-programmatori	8	14	11	7	11
Operatore commerciale	1	2	4	1	3
Tecnico delle attività alberghiere	3	4	4	6	4
Assistente di comunità infantili	4	5	4	11	9
Tecnico dei servizi sociali	1	2	1	3	2
Tecnico industrie elettriche ed elettroniche	5	7	5	2	1
Tecnico sistemi energetici	1	3	.	1	.
Tecnico industrie elettriche	1	3	4	2	2
Elettrotecnica	1	3	9	3	4
Tecnico industrie elettroniche	1	2	1	2	.
Elettronica industriale	1	.	3	2	2
Elettrotecnica e automazione	3	4	3	2	2
Meccanica	8	8	3	9	5
Chimica	2	2	1	4	5
Operatore turistico	2	1	1	1	.
Agraria	2	3	3	4	4
Diploma pedagogico-linguistico	1	1	.	.	.
Meccanici montatori	1
Infermieri professionali	1	.	.	.	1
Tecnico dei servizi di ristorazione	6	8	3	5	4
Istituto professionale alberghiero	1	.	.	1	1
Informatica	.	10	6	5	6
Corso quinquennale di sperimentazione	.	1	.	.	.
Abilitazione all'esercizio delle arti ausiliarie (odontotecnico)	.	3	.	.	.
Corso sperimentale di immagine fotografica filmica e televisiva	.	1	.	1	.
Perito industriale	.	1	2	2	1
Tecnico commerciale ad indirizzo amministrativo	.	1	.	.	.
Elettrico	.	1	1	1	1
Perito aeronautico	.	1	.	.	.
Elettromeccanico	.	.	1	.	.
Impianti marittimi	.	.	1	.	.
Conservatori di musica	.	.	1	1	1
Telecomunicazioni	.	.	1	2	.
Cucina	.	.	1	.	1
Ottico (maturità professionale)	.	.	1	.	.
Tecnico della grafica e della pubblicità	.	.	1	.	.
Scientifico ad indirizzo amministrativo	.	.	1	1	.
Scuola media superiore	.	.	1	2	4
Liceo delle scienze umane	.	.	.	2	1
Amministrazione, Finanza e Marketing	.	.	.	3	8
Servizi commerciali	.	.	.	1	2
Informatica e telecomunicazioni	.	.	.	1	.
Agrotecnico	.	.	.	1	1

(Continued)

	2012	2013	2014	2015	2016
Manutenzione e assistenza tecnica (settore meccanico e/o elettrico)	.	.	.	1	1
Meccanica, mecatronica	.	.	.	1	3
Audiovisivo-multimedia	.	.	.	1	.
Tecnico dei servizi di enogastronomia	.	.	.	1	1
Tecnico industrie meccaniche	.	.	.	1	.
Tecnico per lo sviluppo rurale	1
Biotecnologie, tecnologie chimiche, materiali e biotecnologie sanitarie	2
Produzioni industriali e artigianali articolazione industria	1
Accoglienza turistica	1
Biennio propedeutico,(indirizzo generale)	1
Totale Generale	355	465	443	426	409

Tavola 6.7 - Disoccupati in senso stretto per titolo di studio (dati al 31 dicembre di ogni anno)
Diploma di qualifica

	2012	2013	2014	2015	2016
Arte della fotografia artistica	1	1	2	1	.
Legatoria	1	.	.	.	1
Insegnanti scuole elementari	4	7	6	5	6
Grafica pubblicitaria e fotografia	5	7	7	6	4
Arte grafica pubblicitaria	3	4	5	3	5
Disegno animato	1	1	3	3	4
Arte grafica e incisione	1	1	1	.	1
Grafica editoriale e restauro libro	1	1	1	1	1
Cinema d'animazione	1	.	1	.	.
Addetti alla segreteria d'azienda	15	14	18	15	18
Addetti alla contabilita' d'azienda	11	14	15	16	14
Operatore della gestione aziendale e informatica	6	9	9	8	5
Addetti alla segreteria e amministrazione	2	4	5	3	2
Operatore ai servizi di ricevimento	1
Stenodattilografi	9	9	15	16	17
Applicati servizi amministrativi	1	1	.	2	1
Montatori e riparatori radio-tv	2	.	.	.	1
Insegnanti scuole infantili	3	4	4	2	2
Istituti d'arte	2	1	2	1	4
Abbigliamento e moda del costume	1	3	3	2	2
Congegnatori meccanici	3	2	2	2	.
Corrispondenti commerciali in lingue estere	1	2	1	2	.
Addetto alle vendite	3	3	5	3	2
Addetti ai servizi di sala bar	6	3	3	2	4
Operatore telecomunicazioni	1	.	.	.	1
Odontotecnici	1	3	2	1	1
Addetti ai servizi cucina-mensa-ristorante	2	.	2	3	1
Operatori macchine utensili	1	.	1	.	.
Meccanici	1	1	1	4	.
Operatore elettromeccanico	2	2	2	2	.
Elettricisti installatori ed elettromeccanici	6	9	9	13	6
Installatori impianti idro-termo-sanitari	1	1	1	.	.
Litografi, serigrafisti	1	1	.	.	1
Estetista-truccatrici	6	6	5	6	8
Operatore dei servizi di ristorazione	1	.	2	2	.
Cucina	1	1	1	.	2
Operatore elettrico	4	4	3	5	3
Meccanici operatori macchine agricole	1	1	.	.	.
Ceramisti	1	1	1	2	1
Operatore grafico	1	.	1	2	1
Diploma pedagogico-sociale	.	1	1	.	2
Arte Grafica-Arte della stampa	.	2	2	.	1
Addetto spedizioni e trasporti	.	1	.	1	.
Acconciatori unisex	.	2	1	2	3
Elettricisti	.	1	.	.	.
Riparatori autoveicoli	.	1	1	.	3
Motoristi e meccanici motoristi	.	1	1	1	1
Ceramica artistica	.	.	1	1	.
Addetti agli uffici turistici	.	.	1	1	.
Operatore elaborazione dati	.	.	1	.	1
Operatore d'ufficio	.	.	1	1	1
Animazione	.	.	1	1	.
Operatore chimico	.	.	1	.	1
Installatore apparecchiature elettriche ed elettroniche	.	.	4	3	3
Modellisti e sviluppatori di taglie	.	.	1	1	1
Biennio servizi alberghieri-ristorazione	.	.	.	2	2
Operatore elettronico	.	.	.	1	.
Operatore dei servizi sociali	.	.	.	1	.
Biennio addetti alla segreteria e contabilità d'azienda	2
Assistenti per l'infanzia	1
Elettrico e fotovoltaico	5
Meccanici agrari	1
Tornitori meccanici	1
Addetto manutenzione elaboratori elettronici	1
Saldatori	1
Analista programmatore aziendale	1
Totale Generale	115	130	156	149	151

Tavola 6.8 - Disoccupati in senso stretto per titolo di studio (dati al 31 dicembre di ogni anno)
Licenza elementare/licenza media inferiore/titolo estero/altro

	2012	2013	2014	2015	2016
Scuola Elementare	26	21	21	15	7
Altri	11	30	26	31	28
Scuola media inferiore	281	310	355	364	247
Titolo estero	43	47	57	67	35
Totale Generale	361	408	459	477	317

Tavola 6.9 - Iscrizioni totali e plurime nelle liste di avviamento al lavoro (dati al 31 dicembre di ogni anno)
Laureati e diplomati universitari

	2007	2008	2009	2010	2011	2012	2013	2014	2015	2016
Laurea in medicina e chirurgia	45	48	51	53	54	61	61	62	77	52
Laurea in farmacia e chimica farmaceutica	18	18	17	17	17	15	18	25	34	37
Laurea in biologia	14	12	12	10	10	8	11	12	14	19
Laurea in medicina veterinaria	5	5	9	7	7	7	5	7	7	3
Laurea in psicologia	44	46	51	51	47	36	41	42	44	33
Laurea in economia e commercio	19	16	13	32	53	56	50	57	60	58
Laurea in scienze bancarie	2
Laurea in matematica	2	2	2	.	2	2	5	3	5	4
Laurea in scienze politiche	12	15	14	10	18	22	18	30	29	19
Laurea in giurisprudenza	31	38	33	41	47	41	54	69	77	68
Laurea in sociologia	8	8	8	10	10	15	18	16	21	21
Laurea in lett.moderne-lettere-pedagogia-filosofia	28	25	29	43	50	54	66	65	74	66
Laurea in scienze dell'educazione e della comunica	6	5	3	12	14	10	7	10	12	8
Laurea in lingue e lettere straniere	8	11	11	17	19	17	25	20	21	20
Laurea in scienze agrarie	6	7	6	6	6	2	3	2	2	.
Laurea in ingegneria	22	21	24	22	36	42	35	57	49	44
Laurea in architettura e similari	13	11	6	11	17	16	22	27	35	32
Laurea in educazione fisica e similari	5	4	6	6	7	4	4	5	7	6
Laurea in statistica	6	7	6	4	10	11	11	8	8	7
Laurea in informatica	4	6	4	4	8	7	6	6	3	3
Laurea in scienze ambientali	6	2	4	4	4	4	2	3	2	.
Laurea in scienze naturali	6	4	4	2	2	2	1	.	4	2
Laurea in scienze geologiche	1	1	2	2	3	6	7	3	6	4
Laurea in fisica	4	2	2	2	2	2	2	3	4	1
Laurea in chimica industriale	2	.	.
Laurea in scienze e tecnologie alimentari	2	2	.	.	.	3	.	1	.	1
Educatore asilo nido	.	2	.	1	.	.	.	1	1	1
Laurea interpreti e traduttori	2	1	5	8	7	7	5	7	8	2
Lauree varie	.	2	2	2	2	3	3	.	4	5
Lauree brevi varie	59	73	114	169	202	247	264	298	331	313
Tecnico di laboratorio	4	4	6	7	7	11	9	7	9	6
Ortottista	1	1
Tecnico neuro fisiopatologia	1	1	1	1	1	1	1	1	1	.
Tecnico di radiologia	8	8	9	11	11	11	8	7	7	2
Interpreti e traduttori	4	4	6	8	11	10	10	6	11	9
Statistica e informatica	6	6	8	8	5	5	4	5	4	4
Studi turistici	1	.	.	.	2	2	2	1	.	.
Accademia belle arti	4	2	4	3	11	16	11	11	5	13
Grafologo	1	2	.	1
Laurea in logopedia	3	3	3	4	4	4	4	4	2	2
Scuole superiori o di specializzazione	4	5	4	2	.
Totale Generale	411	424	475	589	706	764	798	887	980	866

**Tavola 6.10 - Iscrizioni totali e plurime nelle liste di avviamento al lavoro (dati al 31 dicembre di ogni anno)
Diplomati**

	2007	2008	2009	2010	2011	2012	2013	2014	2015	2016
Diplomati	1
Liceo classico-scientif.-pedagog.-maturita' magist	113	129	158	205	222	239	280	274	296	256
Ragionieri - segretari d'amministrazione	163	162	190	263	301	402	468	482	453	405
Liceo aziendale economico	12	20	36	75	75	64	89	90	77	65
Perito turistico - alberghiero - tecnico turismo	52	62	63	72	77	93	110	125	111	99
Liceo linguistico	37	34	51	55	67	73	83	89	74	66
Geometra - disegnatore	46	53	42	67	71	66	89	86	91	76
Maturita' artistica e arti applicate	35	38	36	56	72	69	82	87	80	80
Diplomati + corso per programmatori	1	.	.	2
Ass. comun. infantile-mat. tecn.serv. sociali-dir.	8	7	12	15	31	15	18	15	16	14
Collaboratore educativo,educatore tecnico atelier,	45	51	62	89	91	82	75	71	79	60
Periti informatici	10	14	13	14	16	10	22	14	18	18
Perito agrario-agrotecnico	8	10	17	16	12	5	9	9	13	14
Periti elettrotecnici	12	20	30	21	28	34	31	43	29	19
Periti elettronici	15	27	36	28	30	31	33	32	31	26
Periti delle telecomunicazioni	1	1
Periti meccanici	9	12	23	24	32	32	43	29	27	26
Perito chimico	3	4	6	5	9	8	11	7	14	25
Periti industriali altre specializzazioni	1	1	1	1	1	3	4	3	3	2
Educatore asilo nido	4	1	1	1	1	1	1	.	.	.
Altri	.	.	3
Totale Generale	574	645	780	1.009	1.136	1.228	1.448	1.456	1.413	1.252

**Tavola 6.11 - Iscrizioni totali e plurime nelle liste di avviamento al lavoro (dati al 31 dicembre di ogni anno)
Parasanitari**

	2007	2008	2009	2010	2011	2012	2013	2014	2015	2016
Odontotecnico	.	1	2	.	2	1	5	3	2	2
Ostetrica	6	6	8	9	9	9	9	11	11	4
Merceoologia alimentare	3	3	3	3	3	5	3	3	4	6
Assistente sanitario	1	1	1	1	1	1	1	1	1	.
Infermiere professionale	56	70	77	77	87	102	53	72	94	95
Assistente sociale	8	9	10	13	16	17	16	15	19	21
Fisioterapista	16	11	13	14	12	13	19	19	25	15
Assistente chirurgico	1	1	1	1	1	1
Tecnica della riabilitazione psichiatrica	1	.
Totale Generale	91	102	115	118	131	149	106	124	157	143

**Tavola 6.12 - Iscrizioni totali e plurime nelle liste di avviamento al lavoro (dati al 31 dicembre di ogni anno)
Impiegati generici: scuola media inferiore e qualificazione**

	2007	2008	2009	2010	2011	2012	2013	2014	2015	2016
Segretari d'azienda (3 anni) o similari	39	59	63	74	88	94	117	117	108	93
Stenodattilografi (2 anni) o similari	24	20	22	26	28	32	30	23	27	21
Impiegato generico	192	250	262	311	322	397	462	600	672	614
Assistente d'infanzia e scuola magistrale	1	1	4	1	1	1	1	1	1	.
Addetto postale	37	70	59	58	57	37	40	39	40	17
Maestro d'arte e similari	.	.	1	.	.	2	2	3	5	4
Diploma di qualifica professionale (vari)	2	4	2
Totale Generale	293	400	411	470	496	563	652	785	857	751

**Tavola 6.13 - Iscrizioni totali e plurime nelle liste di avviamento al lavoro (dati al 31 dicembre di ogni anno)
Intermedi**

	2007	2008	2009	2010	2011	2012	2013	2014	2015	2016
Magazzinieri	17	20	32	38	31	32	43	50	50	38
Autisti (patente a - b - c - d - e pubblica)	50	67	59	64	83	91	105	108	124	88
Gruisti - palisti - carrellisti e similari	.	.	.	2	.	.	2	2	3	1
Totale Generale	67	87	91	104	114	123	150	160	177	127

**Tavola 6.14 - Iscrizioni totali e plurime nelle liste di avviamento al lavoro (dati al 31 dicembre di ogni anno)
Operai specializzati e/o qualificati**

	2007	2008	2009	2010	2011	2012	2013	2014	2015	2016
Meccanico automotocicli e similari	4	10	16	11	17	20	16	9	9	13
Tornitore - fresatore - saldatore e similari.	8	7	18	19	24	50	44	38	39	23
Elettricista - elettromeccanico e similari.	41	42	52	81	107	97	93	108	108	89
Idraulico - termoidraulico e similari.	5	7	7	7	8	7	10	11	8	7
Muratore - carpentiere - imbianchino - scalpellino	5	7	24	9	24	15	19	17	25	28
Falegname - mobiliere - tappezziere e similari	3	6	5	6	4	5	7	17	13	8
Ceramista - pittore - fornaciaio e similari	3	1	1	1	.
Tipografo-linotipista-compositore-legatore-litogra	1	1	.	.	.	6	7	5	7	5
Macchinista confezioni-sarto-magliaia-tagliatore-p	8	10	11	5	5	12	18	21	21	17
Lavoraz. della terra-coltiv. delle piante-all. ani	.	.	1	1	3	2	1	1	2	2
Parrucchieri - barbieri - estetisti e similari.	9	16	14	10	18	37	31	30	32	35
Totale Generale	84	106	148	149	210	254	247	258	265	227

Tavola 6.15 - Iscrizioni totali e plurime nelle liste di avviamento al lavoro (dati al 31 dicembre di ogni anno)
Albergo e mensa/servizi mensa

	2007	2008	2009	2010	2011	2012	2013	2014	2015	2016
Cuochi - aiuto cuochi	13	23	27	36	45	60	74	64	89	73
Commessi - addetti alla vendita	89	138	173	128	173	103	121	155	197	144
Baristi - camerieri	29	30	48	44	60	24	43	41	46	52
Totale Generale	131	191	248	208	278	187	238	260	332	269

Tavola 6.16 - Iscrizioni totali e plurime nelle liste di avviamento al lavoro (dati al 31 dicembre di ogni anno)
Manodopera Generica

	2007	2008	2009	2010	2011	2012	2013	2014	2015	2016
Operai generici	593	704	946	970	1.110	1.373	1.658	1.786	1.897	1.633
Bidelli-cuochi	90	106	134	136	138	110	103	99	119	95
Addetti sociali	1	1	3	4	4	5	4	4	3	1
Addetti asilo nido	5	5	7	9	8	5	4	4	5	7
O.t.a	38	49	59	72	95	125	129	135	121	80
Addetti di pulizia	.	.	7	11	9	33	34	45	44	43
Facchini	.	.	2	9	11	18	19	16	21	15
Totale Generale	727	865	1.158	1.211	1.375	1.669	1.951	2.089	2.210	1.874

Tavola 6.17 - Iscrizioni totali e plurime nelle liste di avviamento al lavoro (dati al 31 dicembre di ogni anno)
Asili nido

	2007	2008	2009	2010	2011	2012	2013	2014	2015	2016
Educatore	95	96	101	105	103	101	78	77	84	100
Addetto	36	30	27	47	39	34	21	19	23	16
Totale Generale	131	126	128	152	142	135	99	96	107	116

Tavola 6.18 - Iscrizioni totali e plurime nelle liste di avviamento al lavoro (dati al 31 dicembre di ogni anno)
Scuole dell'infanzia

	2007	2008	2009	2010	2011	2012	2013	2014	2015	2016
Educatore-insegnante	65	74	86	83	87	87	84	82	66	84
Totale Generale	65	74	86	83	87	87	84	82	66	84

**Tavola 6.19 - Iscrizioni totali e plurime nelle liste di avviamento al lavoro (dati al 31 dicembre di ogni anno)
Scuole elementari**

	2007	2008	2009	2010	2011	2012	2013	2014	2015	2016
Insegnante	91	97	99	108	117	116	83	89	101	109
Lingua inglese	32	33	30	32	37	34	37	34	30	26
Religione	4	4	5	3	3	4	2	4	4	4
Totale Generale	127	134	134	143	157	154	122	127	135	139

**Tavola 6.20 - Iscrizioni totali e plurime nelle liste di avviamento al lavoro (dati al 31 dicembre di ogni anno)
Scuole medie inferiori**

	2007	2008	2009	2010	2011	2012	2013	2014	2015	2016
Italiano, storia e geografia	73	72	83	85	87	79	73	69	67	56
Lingua francese	16	15	15	16	17	15	8	9	8	7
Lingua inglese	42	43	41	42	50	46	35	32	30	26
Scienze matematiche, chimiche, fisiche e naturali	34	34	36	40	43	40	22	27	29	21
Educazione artistica	21	18	24	20	24	21	25	22	23	17
Educazione tecnica	22	21	33	28	28	35	29	32	31	26
Educazione musicale	18	15	16	18	18	18	16	16	16	16
Educazione fisica	24	24	21	24	23	20	12	13	11	12
Religione	5	6	7	3	6	6	4	7	8	8
Maestri laureati - materie letterarie	1	1	1	1	1	1	1	1	1	1
Maestri laureati - materie scientifiche	1	1	1	1	1	1	1	1	1	1
Totale Generale	257	250	278	278	298	282	226	229	225	191

**Tavola 6.21 - Iscrizioni totali e plurime nelle liste di avviamento al lavoro (dati al 31 dicembre di ogni anno)
Scuole medie superiori**

	2007	2008	2009	2010	2011	2012	2013	2014	2015	2016
Italiano, storia e geografia	60	60	63	63	67	63	60	55	55	56
Italiano trienni indirizzo economica aziendale	49	47	53	49	59	56	52	49	49	49
Matematica	12	13	13	15	15	16	14	15	15	14
Lingua francese	21	21	22	21	22	19	11	12	10	10
Lingua inglese	45	46	44	42	49	43	38	35	33	34
Scienze naturali, chimica, geografia	28	25	27	26	26	22	16	18	15	18
Chimica e laboratorio	5	6	6	5	7	7	5	8	10	10
Fisica e laboratorio	20	19	27	25	25	32	25	28	26	26
Tecnologia e disegno	11	11	20	15	16	21	21	23	20	19
Lingua tedesca	19	20	18	17	19	22	17	14	14	13
Latino e greco	4	5	6	4	5	5	5	6	6	8
Storia sammarinese	61	61	66	63	67	61	51	48	44	39
Italiano e latino	36	35	38	37	41	38	38	33	32	33
Italiano e storia dell'arte	43	42	43	43	47	44	37	34	35	33
Diritto sammarinese, diritto ed economia, finanze	15	16	14	17	16	17	12	13	13	14
Economia aziendale	9	7	7	11	9	11	9	12	7	10
Totale Generale	438	434	467	453	490	477	411	403	384	386

**Tavola 6.22 - Iscrizioni totali e plurime nelle liste di avviamento al lavoro (dati al 31 dicembre di ogni anno)
Licei**

	2007	2008	2009	2010	2011	2012	2013	2014	2015	2016
Storia e filosofia	29	26	28	27	29	27	24	26	25	24
Disegno e storia dell'arte	22	19	24	19	24	22	26	22	22	17
Totale Generale	51	45	52	46	53	49	50	48	47	41

Tavola 6.23 - Tassi medi annuali

		2007	2008	2009	2010	2011	2012	2013	2014	2015	2016
Tasso di disoccupazione totale	M	1.59%	1.81%	3.31%	3.44%	3.78%	5.04%	5.86%	6.30%	6.49%	5.63%
	F	4.50%	4.46%	5.68%	6.45%	7.14%	8.83%	10.24%	11.11%	11.81%	11.47%
	Totale	3.02%	3.11%	4.48%	4.94%	5.47%	6.95%	8.08%	8.74%	9.18%	8.59%
Tasso di disoccupazione in senso stretto	M	1.08%	1.26%	2.67%	2.82%	3.17%	4.38%	5.29%	5.85%	6.12%	5.19%
	F	1.87%	1.97%	2.70%	3.49%	4.36%	6.06%	7.46%	8.41%	9.03%	8.73%
	Totale	1.47%	1.61%	2.68%	3.16%	3.77%	5.23%	6.39%	7.15%	7.59%	6.98%
Tasso di occupazione totale	M	118.58%	121.14%	119.14%	116.57%	112.95%	109.55%	107.50%	105.61%	104.90%	105.19%
	F	80.72%	82.46%	82.55%	82.14%	81.29%	79.90%	79.59%	78.35%	77.84%	77.74%
	Totale	99.31%	101.44%	100.48%	98.96%	96.73%	94.36%	93.24%	91.69%	91.10%	91.15%
Tasso di occupazione interno	M	75.00%	74.77%	73.69%	73.10%	72.52%	71.75%	70.97%	70.18%	69.96%	70.50%
	F	67.50%	67.93%	67.53%	67.32%	67.32%	66.63%	66.48%	65.56%	64.92%	65.01%
	Totale	71.18%	71.29%	70.55%	70.15%	69.86%	69.13%	68.68%	67.82%	67.39%	67.69%
Tasso di partecipazione	M	119.40%	122.10%	121.18%	118.71%	115.34%	112.86%	111.49%	109.99%	109.48%	109.06%
	F	82.04%	83.86%	84.48%	84.65%	84.45%	84.33%	85.12%	84.55%	84.49%	84.15%
	Totale	100.38%	102.62%	102.46%	101.29%	99.51%	98.24%	98.02%	97.00%	96.73%	96.32%
Tasso di partecipazione interno	M	75.82%	75.73%	75.72%	75.24%	74.91%	75.06%	74.97%	74.56%	74.54%	74.38%
	F	68.82%	69.33%	69.46%	69.84%	70.49%	71.06%	72.01%	71.76%	71.56%	71.42%
	Totale	72.26%	72.47%	72.53%	72.47%	72.64%	73.01%	73.46%	73.13%	73.02%	72.86%

7 - Trasporti

7.1 - Movimento veicoli secondo la categoria

			2012		2013		2014		2015		2016	
			A	B	A	B	A	B	A	B	A	B
Mezzi di locomozione	2 ruote	Ciclomotori	152	5.064	121	5.044	95	5.022	118	4.997	114	5.020
		Motoveicoli	555	8.085	473	8.247	474	8.020	443	7.831	433	7.949
		Totale	707	13.149	594	13.291	569	13.042	561	12.828	547	12.969
	4 ruote	Autoveicoli	2.642	36.171	2.661	34.597	2.581	34.833	2.668	34.924	2.837	35.157
Totale		2.642	36.171	2.661	34.597	2.581	34.833	2.668	34.924	2.837	35.157	
Totale			3.349	49.320	3.255	47.888	3.150	47.875	3.229	47.752	3.384	48.126
Mezzi di lavoro		Autobus	4	87	7	80	4	77	5	75	3	76
		Motocarri	2	171	3	169	1	146	1	138	3	140
		Autocarri	201	3.787	152	3.724	147	3.712	184	3.756	211	3.797
		Rimorchi	48	1.620	46	1.618	56	1.627	98	1.648	57	1.672
		Macchine Agricole	41	1.112	38	1.104	40	1.109	26	1.116	33	1.120
		Totale	296	6.777	246	6.695	248	6.671	314	6.733	307	6.805
	Totale		296	6.777	246	6.695	248	6.671	314	6.733	307	6.805
	Altri	1	4	1	6	1	7	.	7	1	8	
	Macchine Operatrici	1	18	.	17	1	17	.	17	.	17	
	Totale	2	22	1	23	2	24	.	24	1	25	
Totale		2	22	1	23	2	24	.	24	1	25	
Totale Generale			3.647	56.119	3.502	54.606	3.400	54.570	3.543	54.509	3.692	54.956

A= Totale immatricolazioni nell'anno di riferimento

B= Veicoli immatricolati e circolanti al 31/12 dell'anno di riferimento

Tavola 7.2 Movimento patenti di guida

		2012	2013	2014	2015	2016
Rilascio	M	142	186	297	394	273
	F	146	183	248	291	249
	Totale	288	369	545	685	522
Conversione	M	145	147	124	125	120
	F	141	118	113	110	99
	Totale	286	265	237	235	219
Numero patenti in corso di validità		23.329	23.456	24.135	24.775	25.237

Tavola 7.3 - Immatricolazioni di autoveicoli NUOVI per cilindrata e tipo di combustibile

		fino a 500 cc	da 501 a 900 cc	da 901 a 1250 cc	da 1251 a 1650 cc	Da 1651 a 2000 cc	Oltre 2000 cc	Totale
2012	<i>Benzina</i>	1	3	174	66	15	15	274
	<i>Gasolio</i>	.	4	80	250	397	167	898
	<i>GPL</i>	.	.	15	29	2	.	46
	<i>Metano</i>	.	6	.	70	.	.	76
	<i>Elettrico o Ibrido</i>	.	.	.	1	4	2	7
	Totale annuo	1	13	269	416	418	184	1.301
2013	<i>Benzina</i>	1	13	106	64	13	11	208
	<i>Gasolio</i>	.	.	102	233	340	114	789
	<i>GPL</i>	.	.	16	9	1	.	26
	<i>Metano</i>	.	30	24	38	2	.	94
	<i>Elettrico o Ibrido</i>	1	.	.	6	4	.	11
	Totale annuo	2	43	248	350	360	125	1.128
2014	<i>Benzina</i>	1	13	99	47	16	18	194
	<i>Gasolio</i>	.	.	60	268	274	157	759
	<i>GPL</i>	.	.	12	18	1	1	32
	<i>Metano</i>	.	26	12	54	.	.	92
	<i>Benzina + Altro combustibile</i>	.	.	.	1	.	.	1
	<i>Elettrico o Ibrido</i>	2	.	.	9	6	2	19
Totale annuo	3	39	183	397	297	178	1.097	
2015	<i>Benzina</i>	2	9	109	68	7	12	207
	<i>Gasolio</i>	.	.	44	278	284	127	733
	<i>GPL</i>	.	1	9	11	2	.	23
	<i>Metano</i>	.	22	6	26	2	.	56
	<i>Benzina + Altro combustibile</i>	.	.	.	5	.	.	5
	<i>Elettrico o Ibrido</i>	1	.	.	11	3	1	16
Totale annuo	3	32	168	399	298	140	1.040	
2016	<i>Benzina</i>	.	9	98	53	9	12	181
	<i>Gasolio</i>	.	.	57	314	274	112	757
	<i>GPL</i>	.	.	1	12	.	.	13
	<i>Metano</i>	.	.	12	2	.	.	14
	<i>Benzina + Altro combustibile</i>	.	4	4	24	.	.	32
	<i>Elettrico o Ibrido</i>	5	.	.	25	4	7	41
Totale annuo	5	13	172	430	287	131	1.038	
Totale quinquennio	14	140	1.040	1.992	1.660	758	5.604	

Tavola 7.4 - Immatricolazioni di autoveicoli USATI per cilindrata e tipo di combustibile

		fino a 500 cc	da 501 a 900 cc	da 901 a 1250 cc	da 1251 a 1650 cc	Da 1651 a 2000 cc	Oltre 2000 cc	Totale
2012	<i>Benzina</i>	.	16	143	110	90	81	440
	<i>Gasolio</i>	.	4	93	196	402	213	908
	<i>GPL</i>	.	1	3	9	.	.	13
	<i>Metano</i>	.	.	4	8	.	.	12
	<i>Benzina + Altro combustibile</i>	.	.	1	4	2	3	10
	<i>Elettrico o Ibrido</i>	1	1
	<i>Altro combustibile</i>	1	1
	Totale annuo	1	21	244	327	494	298	1.385
2013	<i>Benzina</i>	.	19	175	110	61	58	423
	<i>Gasolio</i>	.	7	126	288	475	229	1.125
	<i>GPL</i>	.	.	4	6	1	.	11
	<i>Metano</i>	.	6	4	12	4	.	26
	<i>Benzina + Altro combustibile</i>	.	.	1	2	.	.	3
	<i>Elettrico o Ibrido</i>	.	.	.	2	2	1	5
		Totale annuo	.	32	310	420	543	288
2014	<i>Benzina</i>	.	18	167	91	47	66	389
	<i>Gasolio</i>	.	2	141	311	418	228	1.100
	<i>GPL</i>	.	.	4	7	.	.	11
	<i>Metano</i>	.	6	.	16	.	.	22
	<i>Benzina + Altro combustibile</i>	.	.	2	.	.	.	2
	<i>Elettrico o Ibrido</i>	1	.	.	2	3	5	11
	<i>Altro combustibile</i>	.	.	.	4	2	.	6
	Totale annuo	1	26	314	431	470	299	1.541
2015	<i>Benzina</i>	1	18	147	90	63	72	391
	<i>Gasolio</i>	.	7	179	356	463	218	1.223
	<i>GPL</i>	.	.	6	13	.	.	19
	<i>Metano</i>	.	14	.	10	2	.	26
	<i>Benzina + Altro combustibile</i>	.	.	1	1	.	.	2
	<i>Elettrico o Ibrido</i>	.	.	.	4	2	1	7
	<i>Altro combustibile</i>	1	.	1
	Totale annuo	1	39	333	474	531	291	1.669
2016	<i>Benzina</i>	2	23	151	75	46	77	374
	<i>Gasolio</i>	.	6	145	487	503	242	1.383
	<i>GPL</i>	.	.	5	7	1	.	13
	<i>Metano</i>	.	6	6	14	.	.	26
	<i>Benzina + Altro combustibile</i>	.	2	.	5	.	.	7
	<i>Elettrico o Ibrido</i>	.	.	.	6	5	5	16
		Totale annuo	2	37	307	594	555	324
Totale quinquennio		5	155	1.508	2.246	2.593	1.500	8.007

Tavola 7.5 - Immatricolazioni di autoveicoli per marca

	2012		2013		2014		2015		2016		Totale quinquennio	
	N	U	N	U	N	U	N	U	N	U	N	U
Alfa Romeo	14	37	7	52	9	38	.	41	3	40	33	208
Audi	183	147	186	163	159	175	128	228	147	269	803	982
BMW	35	141	38	143	40	115	37	169	37	164	187	732
Chrysler	.	49	.	48	3	48	2	35	.	24	5	204
Citroen	31	21	20	26	20	26	18	37	12	29	101	139
Dacia	27	1	17	.	31	6	13	1	23	8	111	16
Daewoo	.	2	.	2	.	1	.	1	.	2	.	8
Ferrari	3	4	1	6	2	6	3	2	3	1	12	19
Fiat	138	159	141	225	99	267	102	314	107	300	587	1.265
Ford	40	48	21	43	28	60	30	51	29	68	148	270
Honda	5	15	8	13	9	9	8	9	6	6	36	52
Hyundai	21	6	18	13	18	3	17	5	14	9	88	36
Jaguar	1	4	1	7	2	8	.	6	3	13	7	38
Jeep	5	14	9	9	6	9	38	13	26	34	84	79
Kia Motors	15	8	14	5	23	3	10	12	23	11	85	39
Lamborghini	.	1	.	.	1	.	.	1	.	3	1	5
Lancia	11	43	23	53	7	34	9	35	7	19	57	184
Land Rover	43	26	32	32	41	33	44	27	30	34	190	152
Lotus	1	1	1	1
Maserati	.	4	2	3	5	5	3	6	5	10	15	28
Mazda	2	9	5	4	5	8	5	9	6	6	23	36
Mercedes	28	54	23	81	36	101	37	85	43	116	167	437
Mg Rover	.	2	.	.	.	1	.	4	.	2	.	9
Mini	9	19	1	49	1	29	1	38	4	24	16	159
Mitsubishi	28	15	9	14	6	7	5	6	5	6	53	48
Nissan	15	38	7	36	13	18	16	28	17	24	68	144
Opel	56	41	54	35	62	37	67	34	50	58	289	205
Peugeot	24	31	17	34	20	50	22	19	21	43	104	177
Porsche	20	25	8	15	16	26	18	25	16	33	78	124
Renault	29	37	48	78	41	71	42	55	43	65	203	306
Rolls-Royce	.	.	.	1	1	.	2
Saab	.	1	.	1	.	.	.	2	.	.	.	4
Seat	55	16	26	9	36	22	28	15	38	17	183	79
Smart	4	25	.	34	.	18	2	14	3	20	9	111
Subaru	8	17	8	17	7	8	11	9	3	10	37	61
Suzuki	78	69	72	66	43	30	57	29	76	26	326	220
Toyota/Lexus	48	29	49	30	56	31	38	37	46	42	237	169
Volkswagen	238	184	185	196	182	194	175	224	161	231	941	1.029
Volvo	17	9	7	12	8	8	14	5	9	16	55	50
Altre	32	28	24	25	15	25	12	25	15	21	98	124
Totale	1.263	1.379	1.081	1.580	1.051	1.530	1.012	1.656	1.031	1.806	5.438	7.951

N= Immatricolazioni di autoveicoli nuovi

U= Immatricolazioni di autoveicoli usati

Tavola 7.6 - Immatricolazioni di autoveicoli nuovi e usati per tipo di soggetto intestatario e cilindrata

		2012			2013			2014			2015			2016		
		N	U	Tot	N	U	Tot	N	U	Tot	N	U	Tot	N	U	Tot
Soggetto privato	fino a 500 cc	1	.	1	2	.	2	1	.	1	1	1	2	.	2	2
	da 501 a 900 cc	7	20	27	27	22	49	20	16	36	19	30	49	5	28	33
	da 901 a 1250 cc	172	219	391	176	253	429	124	265	389	119	287	406	131	250	381
	da 1251 a 1650 cc	260	277	537	199	338	537	217	362	579	249	396	645	290	473	763
	Da 1651 a 2000 cc	209	376	585	141	430	571	128	353	481	148	405	553	118	411	529
	Oltre 2000 cc	73	178	251	41	146	187	49	147	196	42	150	192	33	151	184
	Totale	722	1.070	1.792	586	1.189	1.775	539	1.143	1.682	578	1.269	1.847	577	1.315	1.892
Operatore economico	fino a 500 cc	.	1	1	.	.	.	2	1	3	2	.	2	5	.	5
	da 501 a 900 cc	3	1	4	1	7	8	6	7	13	2	2	4	8	6	14
	da 901 a 1250 cc	97	23	120	60	55	115	53	49	102	46	46	92	35	54	89
	da 1251 a 1650 cc	121	46	167	130	76	206	152	60	212	137	71	208	138	114	252
	Da 1651 a 2000 cc	208	118	326	217	111	328	169	117	286	148	124	272	169	144	313
	Oltre 2000 cc	111	120	231	83	141	224	128	152	280	97	141	238	98	173	271
	Totale	540	309	849	491	390	881	510	386	896	432	384	816	453	491	944
n.d.	da 1251 a 1650 cc	.	.	.	2	.	2	1	1	2	.	2	2	1	.	1
	Da 1651 a 2000 cc	1	.	1	1	.	1	.	.	.	1	1	2	.	.	.
	Oltre 2000 cc	.	.	.	1	1	2	1	.	1	1	.	1	.	.	.
	Totale	1	.	1	4	1	5	2	1	3	2	3	5	1	.	1
Totale Generale	fino a 500 cc	1	1	2	2	.	2	3	1	4	3	1	4	5	2	7
	da 501 a 900 cc	10	21	31	28	29	57	26	23	49	21	32	53	13	34	47
	da 901 a 1250 cc	269	242	511	236	308	544	177	314	491	165	333	498	166	304	470
	da 1251 a 1650 cc	381	323	704	331	414	745	370	423	793	386	469	855	429	587	1.016
	Da 1651 a 2000 cc	418	494	912	359	541	900	297	470	767	297	530	827	287	555	842
	Oltre 2000 cc	184	298	482	125	288	413	178	299	477	140	291	431	131	324	455
	Totale	1.263	1.379	2.642	1.081	1.580	2.661	1.051	1.530	2.581	1.012	1.656	2.668	1.031	1.806	2.837

Grafico - Immatricolazioni auto per tipo di carburante - Benzina e Gasolio



Grafico - Immatricolazioni auto per tipo di carburante - Altri carburanti



8 - Meteorologia

Tavola 8.1 - Temperature medie massime e minime (gradi centigradi)

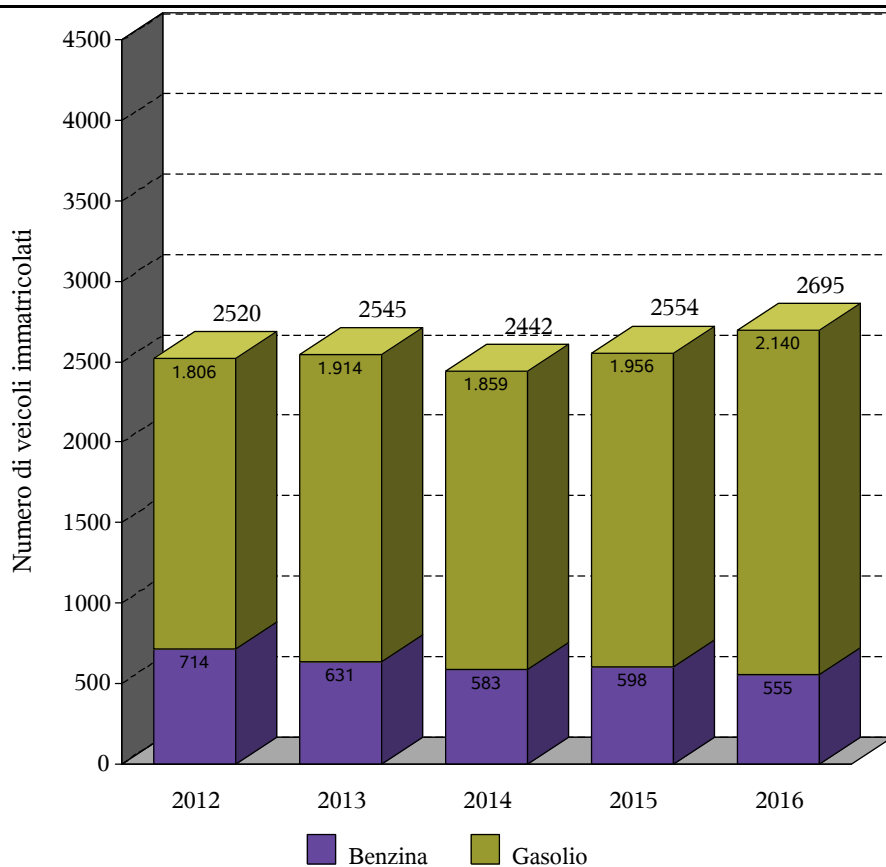
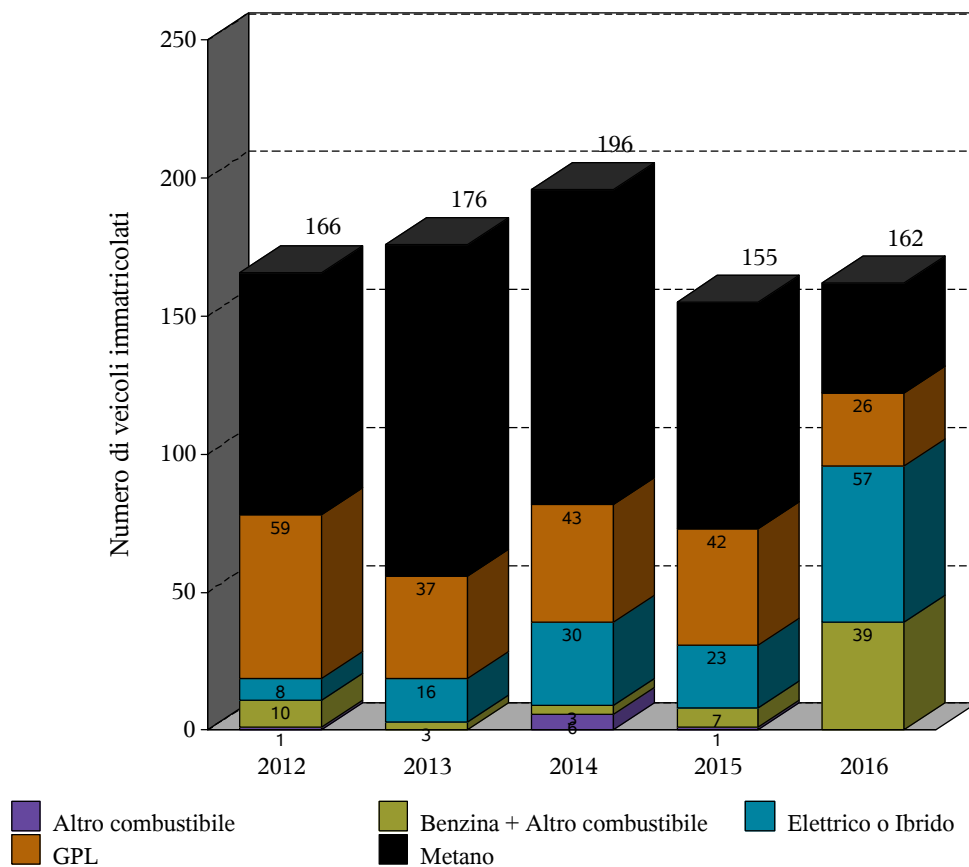
		Media massima					Media minima				
		2012	2013	2014	2015	2016	2012	2013	2014	2015	2016
Borgo Maggiore	Gen	7,20	6,72	9,42	8,72	7,87	1,91	1,89	4,60	3,58	3,07
	Feb	2,75	5,15	10,80	6,72	10,05	-1,74	0,31	5,70	2,80	5,35
	Mar	14,45	9,85	12,46	11,01	10,60	8,89	4,32	7,27	5,71	5,49
	Apr	14,97	16,25	16,24	15,94	16,54	8,38	9,90	9,84	9,34	10,21
	Mag	19,66	18,89	19,35	20,97	19,38	12,58	11,79	13,05	14,35	12,31
	Giu	27,27	24,66	25,19	25,09	23,96	19,83	16,76	17,64	17,87	17,09
	Lug	29,90	28,33	25,13	30,85	28,05	21,82	20,50	17,62	23,38	21,33
	Ago	30,30	27,49	25,68	27,33	25,76	22,29	20,13	18,81	20,08	18,63
	Set	21,38	22,47	20,23	22,05	22,93	15,83	16,36	14,55	16,13	16,70
	Ott	17,44	16,94	17,92	14,99	14,89	12,36	12,38	13,31	11,07	10,20
	Nov	12,45	10,93	13,32	12,08	12,03	8,54	7,22	9,55	7,14	7,12
	Dic	7,28	9,03	8,17	9,62	8,37	1,66	4,44	4,35	5,07	3,58
Domagnano - Torraccia	Gen	8,37	7,21	10,95	10,95	9,43	2,15	2,38	5,20	5,09	4,29
	Feb	4,38	6,77	12,35	9,08	11,74	-0,03	1,55	6,56	4,44	6,30
	Mar	15,75	11,30	13,76	13,01	12,85	9,74	5,25	8,30	7,44	6,82
	Apr	16,24	16,73	17,48	17,79	17,82	9,32	10,71	10,64	10,97	11,16
	Mag	20,79	19,94	20,63	23,04	21,21	13,30	12,61	13,59	15,64	13,36
	Giu	28,68	25,33	25,76	27,04	25,87	19,98	17,34	18,18	19,53	17,95
	Lug	30,86	28,33	26,48	32,10	29,76	22,25	20,95	18,54	24,36	21,65
	Ago	30,04	27,92	27,30	28,85	26,72	22,87	20,83	19,45	21,59	19,76
	Set	22,72	23,94	22,13	23,96	24,50	16,88	16,96	16,32	17,83	17,85
	Ott	18,88	18,57	20,72	17,28	16,69	13,10	13,00	15,03	12,21	11,40
	Nov	13,95	12,87	15,33	13,63	13,61	9,30	8,50	11,22	8,41	8,09
	Dic	8,01	9,98	9,45	10,34	8,69	1,46	4,70	4,94	4,40	3,75
San Marino Città	Gen	6,21	6,14	8,52	7,80	7,20	1,87	1,56	4,43	3,12	2,95
	Feb	1,89	3,47	9,45	5,48	9,19	-2,23	-0,46	4,79	1,99	4,77
	Mar	13,08	8,38	10,78	9,20	9,07	8,18	3,43	6,37	4,85	4,41
	Apr	13,53	14,25	14,27	14,41	15,24	7,40	9,04	8,73	8,62	9,53
	Mag	17,69	16,87	17,39	19,10	17,53	11,69	10,48	11,73	13,28	11,39
	Giu	25,43	22,05	22,49	23,13	22,18	18,96	15,68	16,39	17,03	15,88
	Lug	27,77	25,49	23,25	29,21	26,30	20,65	19,40	16,52	22,68	20,25
	Ago	27,35	25,12	24,07	25,15	23,35	21,25	19,08	17,97	19,19	17,68
	Set	19,41	20,91	18,52	19,87	20,79	14,81	15,68	13,75	14,97	15,89
	Ott	15,94	16,08	16,42	13,54	13,90	11,43	11,89	12,25	10,15	9,36
	Nov	11,19	9,84	13,07	12,24	11,16	7,61	6,16	9,21	7,30	6,73
	Dic	6,36	8,84	7,77	9,84	8,29	1,86	4,57	4,40	6,03	4,07

Fonte Dati - meteo.sm

Elaborazione - Ufficio Informatica, Tecnologia, Dati e Statistica

Tavola 8.2 - Temperature estreme massime e minime (gradi centigradi)

		Estremo massimo					Estremo minimo				
		2012	2013	2014	2015	2016	2012	2013	2014	2015	2016
Borgo Maggiore	Gen	11,90	13,80	14,80	14,60	14,80	-4,20	-1,70	-0,60	-4,90	-1,80
	Feb	15,80	13,30	16,70	10,60	14,70	-8,80	-3,20	3,60	-1,40	1,30
	Mar	23,20	14,80	19,60	20,40	19,00	2,10	-0,60	2,90	1,40	-0,60
	Apr	23,20	24,40	23,10	23,30	23,40	1,60	3,20	4,50	-0,20	3,90
	Mag	27,70	22,60	26,90	26,90	25,20	5,80	5,70	8,00	8,20	7,60
	Giu	33,60	33,30	30,50	29,30	30,40	13,90	11,20	10,70	12,80	12,80
	Lug	35,80	36,70	32,20	34,80	32,50	15,30	16,30	12,70	18,00	11,90
	Ago	36,20	37,30	30,20	32,90	29,80	16,30	14,20	14,50	15,10	13,70
	Set	26,40	26,20	24,60	32,40	28,90	10,40	11,50	10,80	10,50	13,20
	Ott	23,30	22,10	23,60	20,50	22,60	3,50	10,20	6,80	6,90	5,40
	Nov	19,50	19,30	18,60	20,80	18,20	5,00	-1,30	5,10	0,30	-0,40
	Dic	12,90	13,00	14,70	13,20	15,00	-2,60	1,90	-4,20	1,00	-0,20
Domagnano - Torraccia	Gen	14,40	15,60	16,10	17,60	16,60	-4,30	-0,20	0,20	-2,00	-0,70
	Feb	18,60	14,30	18,70	11,90	15,80	-7,10	-1,70	4,80	0,90	3,00
	Mar	24,60	16,40	19,20	23,30	21,90	3,80	0,70	4,70	3,20	1,10
	Apr	24,30	24,40	24,80	24,20	24,70	3,60	4,90	6,50	1,10	6,60
	Mag	28,20	23,40	29,70	30,00	26,10	7,20	6,80	9,30	9,70	9,00
	Giu	35,20	35,00	31,20	32,20	32,90	15,40	12,40	10,80	15,00	13,70
	Lug	37,90	37,10	35,10	36,60	35,40	17,40	16,70	13,80	19,60	12,70
	Ago	38,10	38,30	33,30	33,40	30,30	17,40	14,70	15,70	17,20	14,70
	Set	27,90	29,20	26,40	35,00	28,90	11,80	12,70	12,30	12,10	13,60
	Ott	24,20	24,00	26,80	22,90	23,80	4,00	10,30	9,10	8,70	7,10
	Nov	21,80	21,30	21,70	21,00	20,40	5,80	0,20	7,00	2,80	1,60
	Dic	15,20	13,70	15,20	16,20	14,40	-1,60	1,00	-0,80	0,50	-1,60
San Marino Città	Gen	11,10	13,30	13,20	14,70	13,20	-3,60	-2,80	-1,60	-6,00	-2,10
	Feb	16,50	11,90	15,30	9,70	14,10	-10,00	-4,20	2,30	-2,40	0,30
	Mar	20,90	13,20	19,90	18,70	17,60	0,30	-2,10	1,30	0,20	-1,40
	Apr	22,20	21,00	20,90	21,90	21,90	0,70	1,40	3,00	-1,20	2,40
	Mag	26,80	21,40	25,80	25,40	24,50	4,40	4,10	6,40	7,20	6,60
	Giu	32,20	31,30	28,40	27,90	29,70	12,50	9,70	8,70	11,60	11,40
	Lug	34,40	34,10	31,60	33,00	31,10	13,40	14,30	11,10	16,60	10,30
	Ago	33,90	34,70	28,80	30,60	27,70	14,70	12,80	13,10	13,60	11,70
	Set	24,70	25,20	23,20	30,10	26,80	9,10	10,60	9,10	9,10	11,70
	Ott	20,70	20,70	23,10	18,70	21,60	2,00	9,20	5,80	6,30	4,00
	Nov	17,60	18,00	16,60	20,40	17,30	3,70	-2,60	5,70	-1,20	-1,30
	Dic	11,70	12,90	14,40	12,30	17,70	-3,50	0,70	-4,60	1,00	-0,70

Fonte Dati - meteo.sm

Elaborazione - Ufficio Informatica, Tecnologia, Dati e Statistica

Tavola 8.3 - Escursione termica massima e minima(gradi centigradi)

		Escursione massima					Escursione minima				
		2012	2013	2014	2015	2016	2012	2013	2014	2015	2016
Borgo Maggiore	Gen	12,10	10,50	10,50	8,50	10,30	1,10	1,70	1,40	1,20	1,60
	Feb	9,50	12,90	8,20	7,30	9,70	1,20	1,50	2,40	1,80	1,30
	Mar	8,00	9,10	10,20	8,80	9,60	2,80	2,00	1,80	2,60	1,00
	Apr	11,40	8,40	10,90	11,30	10,60	1,10	2,50	2,50	3,00	2,00
	Mag	17,40	10,90	11,10	10,80	11,10	4,00	2,80	2,70	2,50	2,90
	Giu	8,80	11,30	10,90	10,10	9,00	5,10	3,90	3,30	4,80	4,70
	Lug	14,30	11,90	11,00	9,90	9,40	4,10	6,00	4,00	5,80	5,00
	Ago	10,30	11,90	9,10	9,80	11,10	5,70	3,30	4,40	4,50	5,10
	Set	10,20	8,30	10,40	9,60	8,20	2,70	3,70	2,40	1,70	4,50
	Ott	8,00	8,40	9,80	6,70	8,40	2,30	1,10	1,60	1,70	1,90
	Nov	7,40	6,40	6,60	11,90	9,00	1,30	1,80	1,50	2,00	2,20
	Dic	10,20	8,60	7,60	7,30	10,60	2,30	1,40	1,10	1,80	1,40
Domagnano - Torracchia	Gen	13,60	10,00	11,40	11,30	11,10	1,50	1,90	2,70	1,40	2,30
	Feb	10,70	13,00	8,90	8,10	10,20	1,30	1,30	1,50	2,10	0,90
	Mar	8,40	10,00	9,20	10,10	11,20	3,50	2,30	2,30	2,50	1,40
	Apr	11,50	8,40	13,10	11,60	11,70	1,80	2,10	2,50	3,10	2,60
	Mag	14,90	12,60	11,30	11,40	11,80	4,50	3,90	2,90	4,40	4,00
	Giu	12,30	12,50	11,20	12,00	10,60	4,50	4,40	2,80	4,60	4,90
	Lug	14,70	14,00	12,60	11,40	12,90	3,70	4,10	4,90	4,60	5,30
	Ago	11,90	12,20	10,80	10,40	13,10	4,40	4,20	4,40	4,60	4,50
	Set	10,50	11,50	9,90	10,30	9,70	2,90	3,40	2,80	2,20	4,80
	Ott	9,60	11,10	11,00	9,60	9,50	2,60	2,10	1,40	1,50	2,10
	Nov	8,20	7,50	6,80	12,20	10,30	1,50	1,50	1,50	1,70	2,20
	Dic	14,60	10,40	8,60	13,10	7,90	2,60	1,30	1,70	2,20	1,70
San Marino Città	Gen	8,60	10,60	7,50	10,00	9,50	1,60	1,50	1,20	1,50	1,90
	Feb	10,50	12,10	7,10	6,80	9,40	0,90	1,30	2,60	1,60	1,90
	Mar	7,50	8,10	10,20	9,10	8,70	2,80	1,60	1,40	1,90	1,20
	Apr	11,00	7,60	10,10	13,20	9,90	1,40	2,80	2,00	2,20	1,70
	Mag	18,00	9,40	10,00	10,30	12,10	3,10	2,20	2,50	2,60	3,50
	Giu	8,70	10,70	10,20	9,90	8,90	4,30	3,70	1,90	3,00	4,40
	Lug	13,70	11,80	11,00	8,80	10,80	3,20	3,00	3,90	4,50	4,00
	Ago	11,30	11,40	8,50	9,40	12,30	3,50	3,10	3,90	3,10	2,90
	Set	9,60	7,80	11,70	9,60	8,20	2,10	2,70	1,40	1,80	3,10
	Ott	7,90	6,10	9,90	6,30	8,70	2,50	1,10	1,30	1,70	1,60
	Nov	7,30	6,80	6,70	11,30	8,40	1,20	1,10	1,90	1,70	1,40
	Dic	7,90	7,80	6,70	6,00	8,40	1,60	2,40	1,30	1,80	2,40

Fonte Dati - meteo.sm

Elaborazione - Ufficio Informatica, Tecnologia, Dati e Statistica

Tavola 8.4 - Escursione termica media (gradi centigradi)

		Media delle escursioni termiche				
		2012	2013	2014	2015	2016
Borgo Maggiore	Gen	5,29	4,83	4,82	5,14	4,80
	Feb	4,49	4,85	5,10	3,92	4,70
	Mar	5,55	5,53	5,18	5,30	5,11
	Apr	6,59	6,35	6,40	6,60	6,33
	Mag	7,08	7,10	6,30	6,62	7,06
	Giu	7,44	7,90	7,55	7,22	6,87
	Lug	8,08	7,83	7,51	7,47	6,72
	Ago	8,01	7,37	6,87	7,25	7,14
	Set	5,55	6,11	5,67	5,92	6,23
	Ott	5,08	4,56	4,61	3,93	4,70
	Nov	3,91	3,72	3,77	4,94	4,91
	Dic	5,62	4,60	3,82	4,54	4,79
Domagnano - Torraccia	Gen	6,22	4,83	5,75	5,86	5,14
	Feb	4,41	5,22	5,79	4,65	5,44
	Mar	6,00	6,05	5,46	5,57	6,03
	Apr	6,91	6,02	6,84	6,82	6,66
	Mag	7,49	7,33	7,04	7,40	7,85
	Giu	8,70	7,98	7,59	7,51	7,92
	Lug	8,61	7,38	7,94	7,74	8,12
	Ago	7,16	7,09	7,85	7,27	6,95
	Set	5,84	6,98	5,81	6,13	6,64
	Ott	5,78	5,58	5,69	5,06	5,29
	Nov	4,65	4,37	4,11	5,22	5,52
	Dic	6,55	5,28	4,51	5,94	4,93
San Marino Città	Gen	4,34	4,58	4,09	4,68	4,25
	Feb	4,11	3,93	4,66	3,49	4,43
	Mar	4,90	4,95	4,41	4,35	4,66
	Apr	6,13	5,20	5,54	5,79	5,71
	Mag	6,00	6,39	5,66	5,82	6,14
	Giu	6,47	6,37	6,10	6,10	6,30
	Lug	7,12	6,10	6,73	6,53	6,05
	Ago	6,10	6,03	6,10	5,96	5,66
	Set	4,60	5,23	4,77	4,90	4,91
	Ott	4,51	4,19	4,16	3,39	4,54
	Nov	3,58	3,68	3,85	4,94	4,43
	Dic	4,50	4,27	3,37	3,81	4,22

Fonte Dati - meteo.sm

Elaborazione - Ufficio Informatica, Tecnologia, Dati e Statistica

Tavola 8.5 - Quantità (in mm di pioggia) e frequenza in giorni delle precipitazioni

		2012		2013		2014		2015		2016	
		Quantità(mm)	Freq(gg)	Quantità(mm)	Freq(gg)	Quantità(mm)	Freq(gg)	Quantità(mm)	Freq(gg)	Quantità(mm)	Freq(gg)
Borgo Maggiore	Gen	24,00	6	71,60	19	97,00	19	21,60	8	63,60	9
	Feb	347,60	13	118,20	18	66,60	19	174,80	13	139,60	16
	Mar	12,40	3	110,20	21	81,20	7	177,00	11	157,40	21
	Apr	94,40	17	40,20	9	81,80	13	92,20	10	58,50	8
	Mag	58,60	11	114,60	21	65,20	10	115,60	10	81,10	17
	Giu	9,20	5	42,40	8	108,00	10	49,00	5	140,20	12
	Lug	56,80	5	37,60	6	120,80	14	1,00	1	90,80	5
	Ago	25,00	2	115,20	4	22,40	8	48,60	8	35,90	8
	Set	119,00	11	35,00	7	192,00	12	53,60	12	27,10	11
	Ott	51,20	12	121,00	18	46,60	6	129,40	19	107,80	21
	Nov	142,00	16	168,20	20	123,80	18	41,40	12	125,50	13
	Dic	79,60	15	9,80	8	120,80	17	1,80	7	5,50	5
	Totale anno	1019,8	116	984,00	159	1126,2	153	906,00	116	1033,0	146
Domagnano - Torraccia	Gen	13,40	7	37,60	18	65,00	15	16,60	7	37,90	8
	Feb	244,50	16	70,00	14	52,00	18	100,60	12	101,40	17
	Mar	21,00	4	77,40	21	74,00	9	103,60	11	119,50	17
	Apr	77,00	14	28,40	7	66,60	15	78,20	10	41,10	10
	Mag	40,80	10	63,90	16	57,00	8	122,80	8	63,80	17
	Giu	9,40	5	48,60	8	84,80	8	78,20	7	139,40	12
	Lug	55,80	4	30,40	5	103,40	12	2,60	1	64,00	8
	Ago	30,00	2	93,40	4	22,60	7	58,00	9	51,50	9
	Set	104,20	9	31,00	7	99,80	12	69,20	9	64,40	10
	Ott	59,60	11	112,20	18	38,60	6	96,40	16	90,70	20
	Nov	145,80	18	106,60	17	90,40	18	36,00	10	98,80	16
	Dic	74,70	26	7,20	10	87,40	22	5,00	15	5,70	9
	Totale anno	876,20	126	706,70	145	841,60	150	767,20	115	878,20	153
San Marino Città	Gen	20,00	6	86,80	18	112,70	14	25,00	9	77,40	10
	Feb	376,20	13	96,40	16	95,10	17	147,60	13	152,10	17
	Mar	9,40	3	128,20	21	76,40	7	144,00	11	104,50	20
	Apr	91,00	16	38,80	8	86,70	16	99,80	10	66,00	9
	Mag	56,40	9	98,80	18	58,70	7	100,10	9	96,60	16
	Giu	7,60	4	45,80	7	126,70	8	88,10	7	163,70	11
	Lug	44,40	4	45,00	5	128,90	15	7,00	1	74,30	5
	Ago	32,00	2	111,60	3	28,40	6	91,00	8	37,80	8
	Set	99,20	10	36,60	7	159,40	12	58,90	12	53,60	12
	Ott	62,40	11	135,80	15	42,00	7	108,60	18	110,10	19
	Nov	190,60	14	193,60	16	130,00	15	56,10	19	140,20	16
	Dic	73,60	13	12,80	6	163,50	15	0,30	3	7,30	4
	Totale anno	1062,8	105	1030,2	140	1208,5	139	926,50	120	1083,6	147

Fonte Dati - meteo.sm

Elaborazione - Ufficio Informatica, Tecnologia, Dati e Statistica

Grafico - Precipitazioni in mm misurate nel mese dalla stazione meteorologica di Borgo Maggiore

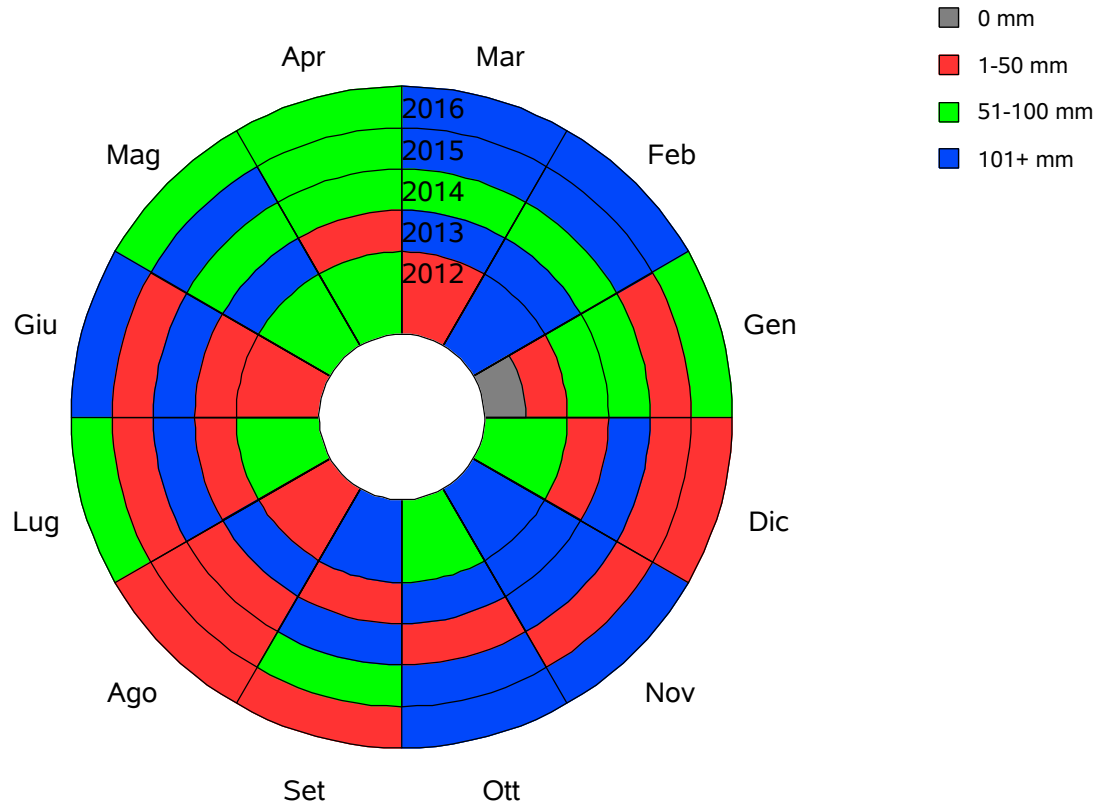

Fonte Dati - meteo.sm

Elaborazione - Ufficio Informatica, Tecnologia, Dati e Statistica

Grafico - Serie storica mensile delle precipitazioni

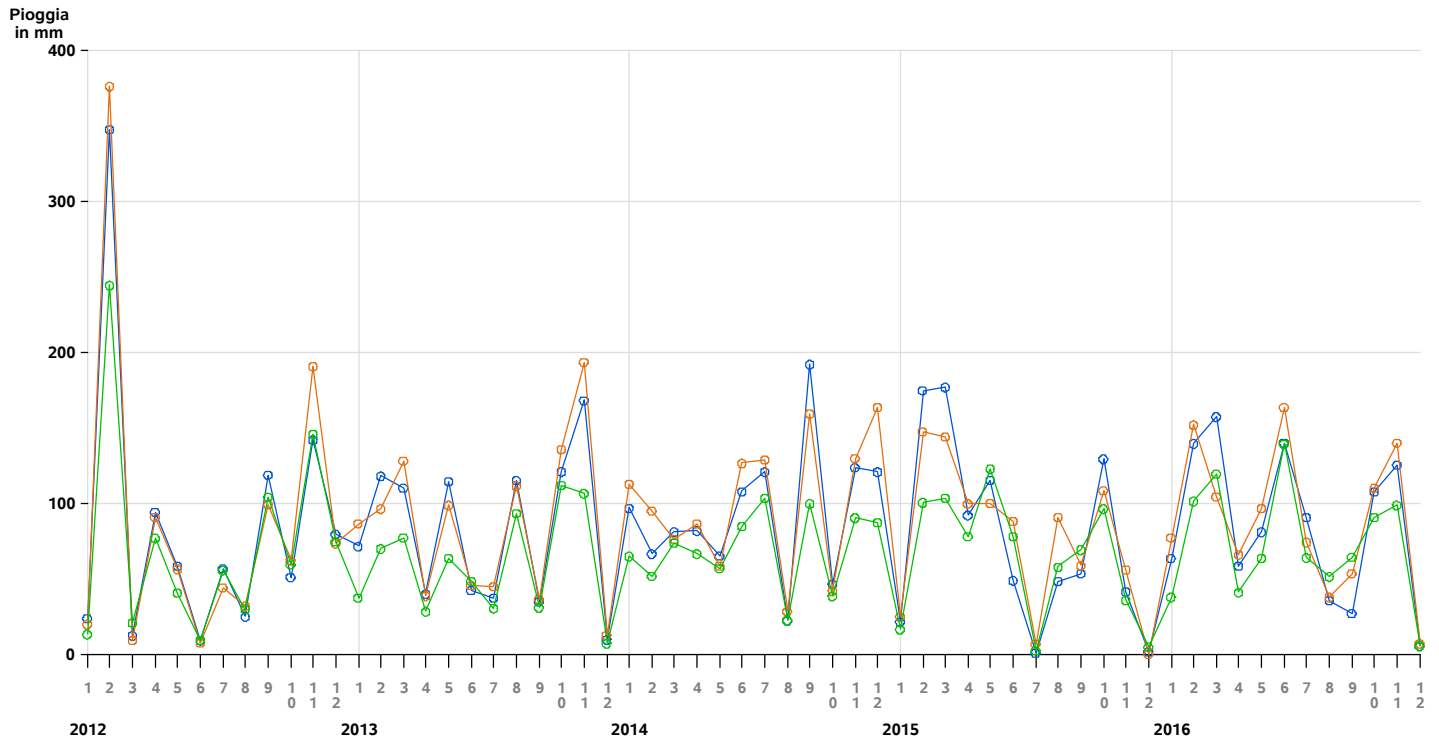

Fonte Dati - meteo.sm

○—○ Borgo Maggiore
□—□ San Marino Città
△—△ Domagnano - Torraccia

Elaborazione - Ufficio Informatica, Tecnologia, Dati e Statistica

Tavola 8.6 - Borgo Maggiore: frequenze (in giorni) dei venti per categoria di intensità

		2012	2013	2014	2015	2016
Gen	<3.7 Km/h	1	0	0	0	1
	3.7-12 Km/h	25	27	20	21	22
	>12 Km/h	5	4	11	10	8
Feb	<3.7 Km/h	0	0	0	0	0
	3.7-12 Km/h	24	20	11	23	16
	>12 Km/h	5	8	17	5	13
Mar	<3.7 Km/h	0	0	0	0	0
	3.7-12 Km/h	24	25	23	22	24
	>12 Km/h	7	6	8	9	7
Apr	<3.7 Km/h	0	0	2	0	0
	3.7-12 Km/h	14	23	25	21	24
	>12 Km/h	16	7	3	9	6
Mag	<3.7 Km/h	0	0	0	0	0
	3.7-12 Km/h	27	17	22	24	25
	>12 Km/h	4	14	9	7	6
Giu	<3.7 Km/h	0	0	0	0	0
	3.7-12 Km/h	24	27	28	24	27
	>12 Km/h	6	3	2	6	3
Lug	<3.7 Km/h	0	0	1	0	0
	3.7-12 Km/h	20	28	26	25	28
	>12 Km/h	11	3	4	6	3
Ago	<3.7 Km/h	0	0	0	0	0
	3.7-12 Km/h	30	27	24	27	29
	>12 Km/h	1	4	7	4	2
Set	<3.7 Km/h	0	0	0	0	0
	3.7-12 Km/h	23	25	27	22	28
	>12 Km/h	7	5	3	8	2
Ott	<3.7 Km/h	0	2	0	0	1
	3.7-12 Km/h	25	23	25	25	28
	>12 Km/h	6	6	6	6	2
Nov	<3.7 Km/h	1	0	2	1	1
	3.7-12 Km/h	16	20	18	24	18
	>12 Km/h	13	10	10	5	11
Dic	<3.7 Km/h	0	0	1	5	3
	3.7-12 Km/h	25	23	23	26	27
	>12 Km/h	6	8	7	0	1
Totale Anno	<3.7 Km/h	2	2	6	6	6
	3.7-12 Km/h	277	285	272	284	296
	>12 Km/h	87	78	87	75	64

Fonte Dati - meteo.sm

Elaborazione - Ufficio Informatica, Tecnologia, Dati e Statistica

Tavola 8.7 - San Marino Città: frequenze (in giorni) dei venti per categoria di intensità

		2012	2013	2014	2015	2016
Gen	<3.7 Km/h	0	0	0	0	0
	3.7-12 Km/h	20	17	18	14	20
	>12 Km/h	11	14	13	17	11
Feb	<3.7 Km/h	0	0	0	0	0
	3.7-12 Km/h	17	18	8	15	14
	>12 Km/h	12	10	20	13	15
Mar	<3.7 Km/h	0	0	0	0	0
	3.7-12 Km/h	22	15	19	14	16
	>12 Km/h	9	16	12	17	15
Apr	<3.7 Km/h	0	0	0	0	0
	3.7-12 Km/h	11	15	20	13	22
	>12 Km/h	19	15	10	17	8
Mag	<3.7 Km/h	0	0	0	0	0
	3.7-12 Km/h	22	11	16	19	18
	>12 Km/h	9	20	15	12	13
Giu	<3.7 Km/h	0	0	0	0	0
	3.7-12 Km/h	17	21	21	23	25
	>12 Km/h	13	9	9	7	5
Lug	<3.7 Km/h	0	0	0	0	0
	3.7-12 Km/h	13	26	21	22	25
	>12 Km/h	18	5	10	9	6
Ago	<3.7 Km/h	0	0	0	0	0
	3.7-12 Km/h	25	20	14	24	23
	>12 Km/h	6	11	17	7	8
Set	<3.7 Km/h	0	0	0	0	0
	3.7-12 Km/h	18	20	20	14	24
	>12 Km/h	12	10	10	16	6
Ott	<3.7 Km/h	0	0	0	0	0
	3.7-12 Km/h	22	18	25	21	22
	>12 Km/h	9	13	6	10	9
Nov	<3.7 Km/h	0	0	0	0	0
	3.7-12 Km/h	16	15	20	24	17
	>12 Km/h	14	15	10	6	13
Dic	<3.7 Km/h	0	0	0	0	0
	3.7-12 Km/h	14	23	21	31	30
	>12 Km/h	17	8	10	0	1
Totale Anno	<3.7 Km/h	0	0	0	0	0
	3.7-12 Km/h	217	219	223	234	256
	>12 Km/h	149	146	142	131	110

Fonte Dati - meteo.sm

Elaborazione - Ufficio Informatica, Tecnologia, Dati e Statistica

Tavola 8.8 - Domagnano - Torraccia: frequenze (in giorni) dei venti per categoria di intensità

		2012	2013	2014	2015	2016
Gen	<3.7 Km/h	1	0	1	0	0
	3.7-12 Km/h	24	18	16	17	18
	>12 Km/h	6	13	14	14	13
Feb	<3.7 Km/h	0	0	0	0	0
	3.7-12 Km/h	13	13	12	14	13
	>12 Km/h	16	15	16	14	16
Mar	<3.7 Km/h	0	0	0	0	0
	3.7-12 Km/h	23	20	20	19	16
	>12 Km/h	8	11	11	12	15
Apr	<3.7 Km/h	0	0	0	0	0
	3.7-12 Km/h	15	22	20	18	20
	>12 Km/h	15	8	10	12	10
Mag	<3.7 Km/h	0	0	0	0	0
	3.7-12 Km/h	25	16	20	19	18
	>12 Km/h	6	15	11	12	13
Giu	<3.7 Km/h	0	0	0	0	0
	3.7-12 Km/h	21	25	22	25	23
	>12 Km/h	9	5	8	5	7
Lug	<3.7 Km/h	0	0	0	0	0
	3.7-12 Km/h	15	26	25	24	27
	>12 Km/h	16	5	6	7	4
Ago	<3.7 Km/h	0	0	0	0	0
	3.7-12 Km/h	26	26	20	22	25
	>12 Km/h	5	5	11	9	6
Set	<3.7 Km/h	0	0	0	0	0
	3.7-12 Km/h	19	25	21	15	28
	>12 Km/h	11	5	9	15	2
Ott	<3.7 Km/h	0	0	0	1	0
	3.7-12 Km/h	24	23	24	26	26
	>12 Km/h	7	8	7	4	5
Nov	<3.7 Km/h	0	1	1	4	0
	3.7-12 Km/h	15	14	22	20	21
	>12 Km/h	15	15	7	6	9
Dic	<3.7 Km/h	0	0	4	6	5
	3.7-12 Km/h	20	21	15	25	23
	>12 Km/h	11	10	12	0	3
Totale Anno	<3.7 Km/h	1	1	6	11	5
	3.7-12 Km/h	240	249	237	244	258
	>12 Km/h	125	115	122	110	103

Fonte Dati - meteo.sm

Elaborazione - Ufficio Informatica, Tecnologia, Dati e Statistica

Grafico - Principali direzioni del vento* e intensità

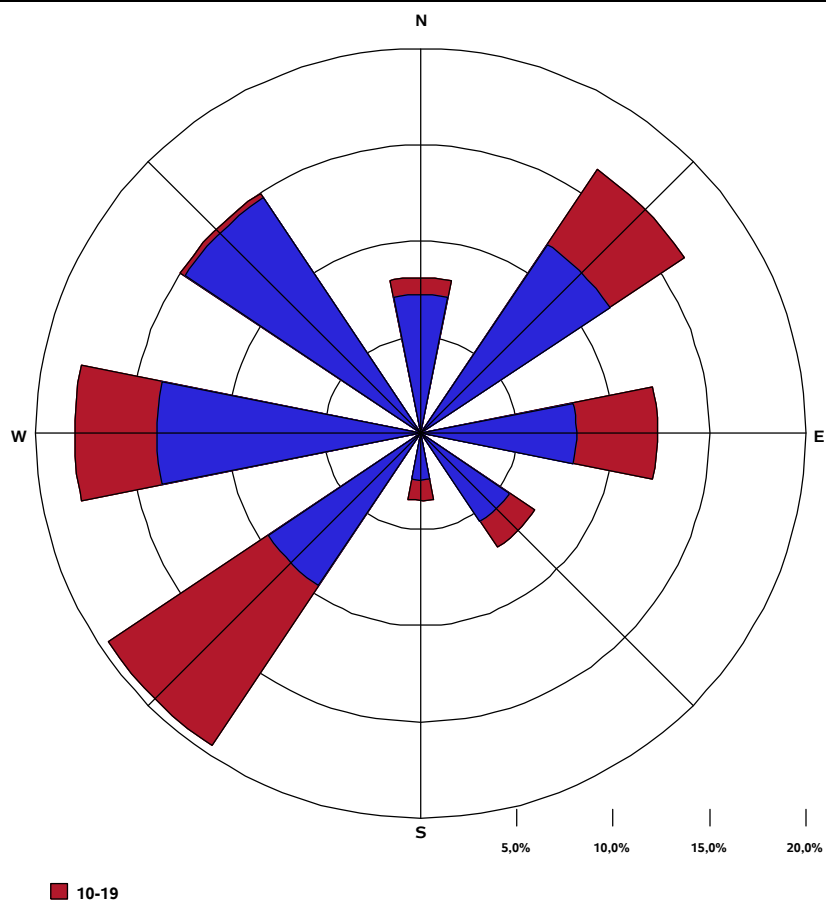

Fonte Dati - Centralina meteorologica della Polizia Civile a Murata
Elaborazione - Ufficio Informatica, Tecnologia, Dati e Statistica

(*)Per questo tipo di misura si è utilizzato il Vento Filato, cioè la distanza (in Km) percorsa dal vento in un intervallo di tempo.

Tavola 8.9 - Umidità relativa media e massima

		2012		2013		2014		2015		2016	
		media(%)	max(%)	media(%)	max(%)	media(%)	max(%)	media(%)	max(%)	media(%)	max(%)
Borgo Maggiore	Gen	74,19	99,00	87,32	100,00	87,23	100,00	76,94	100,00	75,94	100,00
	Feb	82,90	100,00	84,64	100,00	84,04	100,00	85,61	100,00	78,79	100,00
	Mar	61,61	99,00	83,52	100,00	75,55	100,00	77,71	100,00	78,81	100,00
	Apr	73,77	100,00	76,10	100,00	76,03	100,00	64,57	100,00	71,73	100,00
	Mag	68,61	100,00	74,97	100,00	65,97	100,00	72,26	100,00	68,61	96,00
	Giu	58,77	93,00	64,07	99,00	65,90	100,00	65,90	100,00	68,70	95,00
	Lug	53,94	98,00	61,45	93,00	74,48	100,00	59,48	99,00	60,65	95,00
	Ago	52,42	94,00	62,81	100,00	69,77	99,00	68,35	100,00	64,87	95,00
	Set	78,03	100,00	70,13	100,00	84,47	100,00	71,43	100,00	69,47	96,00
	Ott	82,55	100,00	86,58	100,00	83,13	100,00	89,48	100,00	85,61	100,00
	Nov	85,07	100,00	86,93	100,00	89,07	100,00	86,83	100,00	81,73	100,00
	Dic	79,65	100,00	79,45	100,00	87,94	100,00	84,52	97,00	77,19	100,00
Domagnano - Torraccia	Gen	67,77	92,00	81,45	97,00	84,52	98,00	74,00	94,00	77,74	100,00
	Feb	71,62	92,00	75,43	92,00	82,57	99,00	79,68	100,00	83,17	100,00
	Mar	57,16	92,00	75,94	96,00	73,90	97,00	73,61	100,00	81,52	100,00
	Apr	67,53	96,00	70,53	92,00	75,17	98,00	64,50	92,00	77,27	100,00
	Mag	62,45	92,00	69,03	91,00	66,52	98,00	71,52	100,00	72,58	100,00
	Giu	54,00	82,00	58,83	89,00	66,67	98,00	64,80	97,00	72,37	100,00
	Lug	49,45	88,00	57,52	88,00	72,87	97,00	60,48	95,00	64,68	99,00
	Ago	49,45	85,00	57,52	95,00	69,19	94,00	68,10	97,00	69,06	99,00
	Set	69,67	92,00	64,63	98,00	81,67	98,00	68,77	100,00	71,93	100,00
	Ott	75,00	92,00	81,90	98,00	79,87	98,00	85,10	100,00	88,42	100,00
	Nov	77,80	96,00	76,97	97,00	86,40	100,00	83,37	99,00	86,03	100,00
	Dic	78,48	97,00	74,55	96,00	84,52	98,00	88,52	100,00	84,65	100,00
San Marino Città	Gen	71,19	100,00	85,00	98,00	86,10	98,00	74,94	100,00	80,74	100,00
	Feb	81,59	98,00	85,93	98,00	84,43	99,00	85,14	100,00	83,90	100,00
	Mar	58,94	98,00	83,74	100,00	74,58	98,00	77,32	99,00	85,35	100,00
	Apr	74,70	99,00	76,30	99,00	75,77	100,00	62,63	98,00	75,03	100,00
	Mag	68,48	98,00	76,87	99,00	66,55	98,00	71,58	100,00	73,55	100,00
	Giu	57,63	97,00	65,33	98,00	66,50	99,00	65,23	98,00	74,57	100,00
	Lug	52,81	98,00	62,35	97,00	74,94	98,00	56,61	98,00	65,74	100,00
	Ago	51,94	97,00	62,74	100,00	69,32	98,00	68,39	98,00	70,90	100,00
	Set	79,57	100,00	69,57	98,00	84,07	100,00	72,47	98,00	75,13	99,00
	Ott	84,48	99,00	87,10	100,00	83,52	100,00	89,19	100,00	89,42	100,00
	Nov	85,73	100,00	86,93	99,00	86,73	99,00	80,33	98,00	85,77	100,00
	Dic	77,39	98,00	74,10	98,00	83,32	100,00	81,00	97,00	77,77	100,00

Fonte Dati - meteo.sm

Elaborazione - Ufficio Informatica, Tecnologia, Dati e Statistica

Grafico - Umidità relativa media | Confronto tra tre diverse zone della Repubblica

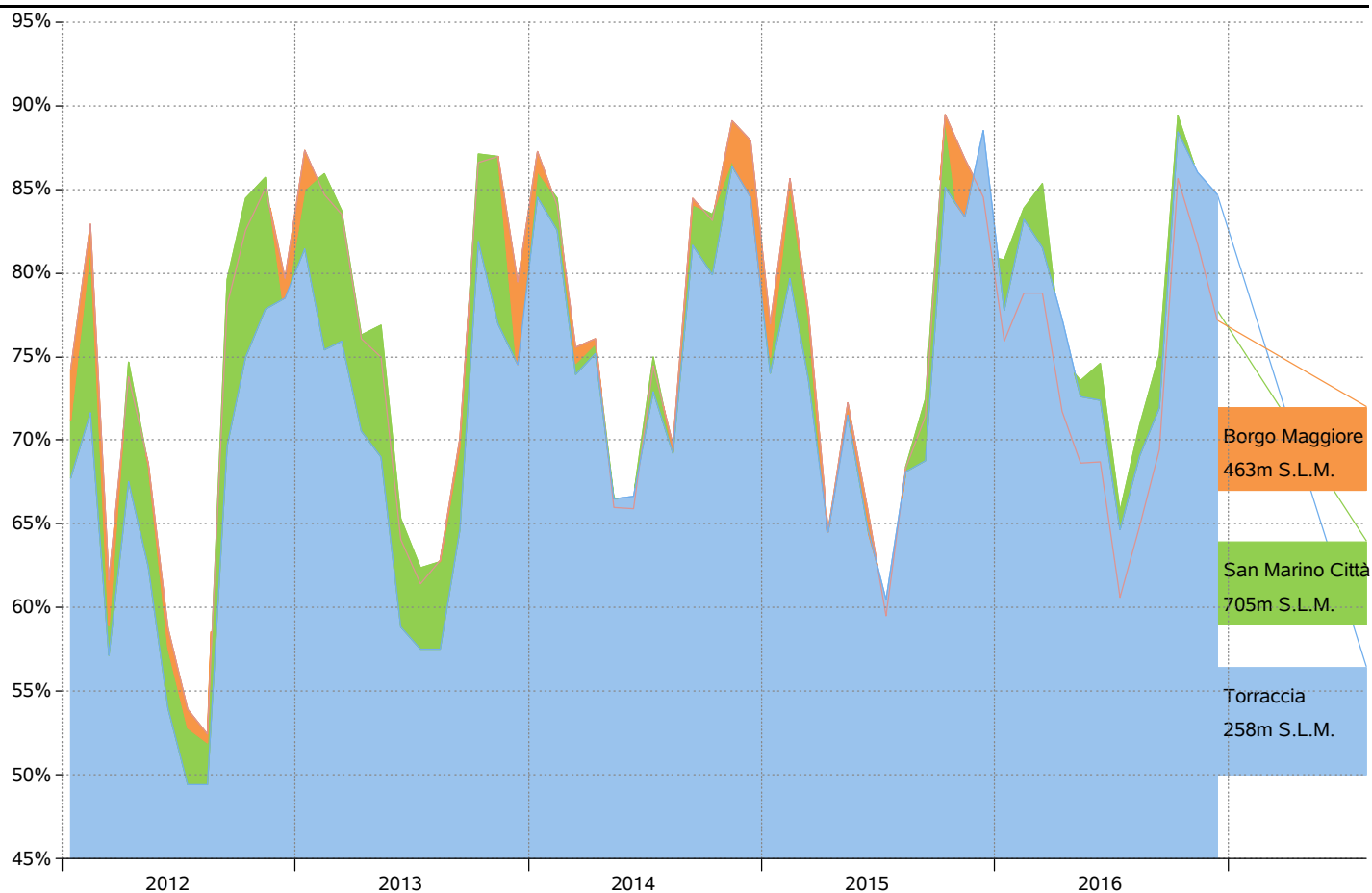

Fonte Dati - meteo.sm
Elaborazione - Ufficio Informatica, Tecnologia, Dati e Statistica

Informazioni tecniche

LOCALIZZAZIONE DELLE CENTRALINE

San Marino Città , 12.4475403° , 43.9369087° , 705m slm | Centralina di proprietà di meteo.sm

Borgo Maggiore , 12.4493074° , 43.9428139° , 463m slm | Centralina di proprietà di meteo.sm

Torraccia di Domagnano , 12.5103521° , 43.9479561° , 258m slm | Centralina di proprietà di meteo.sm

Murata , 43.916308 , 12.450030 , 442m slm | Centralina di proprietà del Comando di Polizia Civile