



REPUBBLICA DI SAN MARINO

UFFICIO PROGRAMMAZIONE ECONOMICA
E CENTRO ELABORAZIONE DATI E STATISTICA

SUPPLEMENTO AL BOLLETTINO DI STATISTICA

ANNO 2015



UPECEDS

Supplemento al Bollettino di Statistica

2015

Dirigente: **Avv. Roberta Mularoni**

Esperto Statistico: **Dott. Mauro Sammaritani**

Collaboratore: **Simona Tamagnini**

Ufficio Informatica, Tecnologia, Dati e Statistica

Via 28 Luglio, 192 - 47893 Borgo Maggiore— Repubblica di San Marino

Tel. 0549 885150 - Fax 0549 885154 - International area code (+) 378

E- mail: statistica@pa.sm



RIPRODUZIONI EDITORIALI DELLO STATO

DIPARTIMENTO AFFARI INTERNI VIA DELLA CAPANNACCIA 13 SAN MARINO 0549/882285

Si autorizza la riproduzione a fini non commerciali e con citazione della fonte.

INDICE

Capitolo	pagina
1 – Popolazione	05
1.1 Popolazione presente per fasce di età e castello	05
1.2 Popolazione residente e soggiornante per età e per sesso	07
1.3 Piramide della popolazione residente (31 dicembre 2012)	08
1.4 Piramide della popolazione residente (31 dicembre 2002)	09
1.5 Età media della popolazione per sesso	10
1.6 Età media della popolazione per castello e per sesso	10
1.7 Popolazione per castello espressa in percentuale	10
1.8 Popolazione residente per stato civile e fascia di età	11
1.9 Popolazione per grado di istruzione	11
1.10 Popolazione residente per stato civile	12
1.11 Famiglie, componenti medi e densità per castello	12
1.12 Quozienti di fecondità per anno	12
1.13 Popolazione per posizione anagrafica e cittadinanza	13
1.14 Popolazione minorenni per posizione anagrafica e cittadinanza	14
1.15 Nati per ordine di nascita ed età della madre	15
1.16 Nati per età dei genitori	15
1.17 Nati per ordine di nascita e durata del matrimonio	16
1.18 Nati vivi per caratteristiche del parto	16
1.19 Nati vivi (in territorio) per durata della gestazione e peso del neonato	17
1.20 Nati vivi per genere di parto e sesso	17
1.21 Nati vivi per filiazione e sesso	18
1.22 Morti per causa di morte e sesso	19
1.23 Morti per fascia di età e sesso	19
1.24 Morti per causa di morte e sesso - Tumori	20
1.25 Morti per fascia di età e sesso - Tumori	20
1.26 Morti per causa di morte e sesso - Sistema circolatorio	21
1.27 Morti per fascia di età e sesso - Sistema circolatorio	21
1.28 Morti per causa di morte e sesso - Apparato respiratorio	22
1.29 Morti per fascia di età e sesso - Apparato respiratorio	22
1.30 Caratteristiche dei matrimoni (ove almeno un coniuge è cittadino sammarinese)	23
1.31 Sposi non residenti che hanno sposato un cittadino sammarinese	23
1.32 Percentuale mensile dei matrimoni	23
1.33 Matrimoni per cittadinanza degli sposi	24
1.34 Matrimoni per differenza di età degli sposi	24
1.35 Caratteristiche degli sposi (istruzione, professione e stato civile)	25
1.36 Caratteristiche degli sposi (titolo di studio)	25
1.37 Movimento Naturale – Quozienti per mille	26
1.38 Immigrati per età	26
1.39 Immigrati per paese di provenienza	27
1.40 Caratteristiche degli immigrati (stato civile e professione)	28
1.41 Caratteristiche degli immigrati (titolo di studio)	28
1.42 Emigrati per età	29
1.43 Movimento migratorio annuale	30
1.44 Sammarinesi residenti all'estero per sesso e per nazione	31
1.45 Sammarinesi residenti all'estero per età e sesso	32
1.46 Speranza di vita maschile	33
1.47 Speranza di vita femminile	34
2 – Giustizia	35
2.1 Separazioni per durata della convivenza	35
2.2 Separazioni per tipologia di rito del matrimonio	35
2.3 Separazioni per luogo del matrimonio	35
2.4 Separazioni per età al momento del matrimonio e della separazione	35
2.5 Separazioni con figli minori coinvolti	36
2.6 Separazioni per grado d'istruzione dei coniugi	36
2.7 Separazioni per condizione prevalente dei coniugi	36
2.8 Separazioni per cittadinanza dei coniugi	37
2.9 Divorzi per durata della convivenza	38
2.10 Divorzi per durata della separazione	38
2.11 Divorzi per tipologia di rito del matrimonio	38

2.12	Divorzi per luogo del matrimonio	38
2.13	Divorzi per età al momento del matrimonio e del divorzio	39
2.14	Divorzi con figli minori coinvolti	39
2.15	Divorzi per grado d'istruzione dei coniugi	40
2.16	Divorzi per condizione prevalente dei coniugi	40
2.17	Divorzi per cittadinanza dei coniugi	41
3 - Imprese		42
3.1	Imprese per forma giuridica	42
3.2	Imprese per fascia di addetti	42
3.3	Imprese suddivise per castello	42
3.4	Imprese per forma giuridica – Agricoltura, Silvicoltura e Pesca	43
3.5	Imprese e relativo numero di dipendenti per fascia di addetti—Agricoltura, Silvicoltura e Pesca	43
3.6	Imprese suddivise per castello—Agricoltura, Silvicoltura e Pesca	43
3.7	Imprese per forma giuridica – Attività Manifatturiere	44
3.8	Imprese e relativo numero di dipendenti per fascia di addetti—Attività Manifatturiere	44
3.9	Imprese suddivise per castello—Attività Manifatturiere	44
3.10	Imprese per forma giuridica – Fornitura di Acqua, Reti Fognarie, Attività di Gestione dei Rifiuti e Risanamento	45
3.11	Imprese e relativo numero di dipendenti per fascia di addetti—Fornitura di Acqua, Reti Fognarie, Attività di Gestione dei Rifiuti e Risanamento	45
3.12	Imprese suddivise per castello—Fornitura di Acqua, Reti Fognarie, Attività di Gestione dei Rifiuti e Risanamento	45
3.13	Imprese per forma giuridica – Costruzioni	46
3.14	Imprese e relativo numero di dipendenti per fascia di addetti—Costruzioni	46
3.15	Imprese suddivise per castello—Costruzioni	46
3.16	Imprese per forma giuridica – Commercio all'ingrosso e al Dettaglio, Riparazione di Autoveicoli e Motocicli	47
3.17	Imprese e relativo numero di dipendenti per fascia di addetti—Commercio all'ingrosso e al Dettaglio, Riparazione di Autoveicoli e Motocicli	47
3.18	Imprese suddivise per castello—Commercio all'ingrosso e al Dettaglio, Riparazione di Autoveicoli e Motocicli	47
3.19	Imprese per forma giuridica – Trasporto e magazzinaggio	48
3.20	Imprese e relativo numero di dipendenti per fascia di addetti—Trasporto e magazzinaggio	48
3.21	Imprese suddivise per castello—Trasporto e magazzinaggio	48
3.22	Imprese per forma giuridica – Attività dei Servizi di Alloggio e di Ristorazione	49
3.23	Imprese e relativo numero di dipendenti per fascia di addetti—Attività dei Servizi di Alloggio e di Ristorazione	49
3.24	Imprese suddivise per castello—Attività dei Servizi di Alloggio e di Ristorazione	49
3.25	Imprese per forma giuridica – Servizi di Informazione e Comunicazione	50
3.26	Imprese e relativo numero di dipendenti per fascia di addetti—Servizi di Informazione e Comunicazione	50
3.27	Imprese suddivise per castello—Servizi di Informazione e Comunicazione	50
3.28	Imprese per forma giuridica – Attività Finanziarie e Assicurative	51
3.29	Imprese e relativo numero di dipendenti per fascia di addetti—Attività Finanziarie e Assicurative	51
3.30	Imprese suddivise per castello—Attività Finanziarie e Assicurative	51
3.31	Imprese per forma giuridica – Attività Immobiliari	52
3.32	Imprese e relativo numero di dipendenti per fascia di addetti—Attività Immobiliari	52
3.33	Imprese suddivise per castello—Attività Immobiliari	52
3.34	Imprese per forma giuridica – Attività Professionali, Scientifiche e Tecniche	53
3.35	Imprese e relativo numero di dipendenti per fascia di addetti—Attività Professionali, Scientifiche e Tecniche	53
3.36	Imprese suddivise per castello—Attività Professionali, Scientifiche e Tecniche	53
3.37	Imprese per forma giuridica – Noleggio, Agenzie di Viaggio, Servizi di Supporto alle Imprese	54
3.38	Imprese e relativo numero di dipendenti per fascia di addetti—Noleggio, Agenzie di Viaggio, Servizi di Supporto alle Imprese	54
3.39	Imprese suddivise per castello—Noleggio, Agenzie di Viaggio, Servizi di Supporto alle Imprese	54
3.40	Imprese per forma giuridica – Istruzione	55
3.41	Imprese e relativo numero di dipendenti per fascia di addetti—Istruzione	55
3.42	Imprese suddivise per castello—Istruzione	55
3.43	Imprese per forma giuridica – Sanità e Assistenza Sociale	56
3.44	Imprese e relativo numero di dipendenti per fascia di addetti—Sanità e Assistenza Sociale	56
3.45	Imprese suddivise per castello—Sanità e Assistenza Sociale	56
3.46	Imprese per forma giuridica – Attività Artistiche, Sportive, di Intrattenimento e Divertimento	57
3.47	Imprese e relativo numero di dipendenti per fascia di addetti—Attività Artistiche, Sportive, di Intrattenimento e Divertimento	57
3.48	Imprese suddivise per castello—Attività Artistiche, Sportive, di Intrattenimento e Divertimento	57
3.49	Imprese per forma giuridica – Altre Attività di Servizi vari	58
3.50	Imprese e relativo numero di dipendenti per fascia di addetti—Altre Attività di Servizi vari	58
3.51	Imprese suddivise per castello—Altre Attività di Servizi vari	58

4 - Lavoro		58
4.1	Lavoratori dipendenti del Settore Privato per ramo di attività economica	58
4.2	Lavoratori dipendenti del Settore Pubblico	58
4.3	Lavoratori dipendenti per posizione anagrafica - settore - tipo di contratto	59
4.4	Lavoratori dipendenti per tipo di contratto e settore di attività	59
4.5	Lavoratori dipendenti per tipo di contratto e posizione anagrafica	59
4.6	Lavoratori dipendenti per settore di attività e posizione anagrafica	59
4.7	Lavoratori dipendenti privati per Castello di lavoro	60
4.8	Lavoratori dipendenti per settore e grado di istruzione	60
4.9	Lavoratori totali di sesso maschile per cittadinanza e fascia di età	61
4.10	Lavoratori totali di sesso femminile per cittadinanza e fascia di età	61
4.11	Lavoratori dipendenti del settore privato per età	62
4.12	Lavoratori dipendenti del settore pubblico per età	63
4.13	Lavoratori Indipendenti per ramo di attività economica	64
4.14	Lavoratori indipendenti per età	65
4.15	Lavoratori indipendenti per cittadinanza	66
4.16	Lavoratori indipendenti per grado di istruzione	66
4.17	Lavoratori minorenni (≤ 18 anni) per cittadinanza e sesso	67
4.18	Lavoratori minorenni (≤ 18 anni) per qualifica e sesso	67
4.19	Lavoratori minorenni (≤ 18 anni) per cittadinanza e sesso—Serie storica	68
5 - Pensioni		69
5.1	Numero di pensioni totali per tipologia di pensione prevalente e sesso	69
5.2	Nuovi pensionati per tipologia di pensione prevalente e sesso	69
5.3	Pensionati totali per tipo di pensione e fascia di età	70
5.4	Pensionati totali per tipologia di pensione— Pensioni di invalidità e vecchiaia (ex lavoratori)	71
5.5	Pensionati totali per tipologia di pensione— Superstiti e pensioni sociali	72
5.6	Pensionati totali per tipologia di pensione— Pensioni privilegiate (infortuni, malattie prof e reversibilità)	72
6 - Disoccupazione		73
6.1	Disoccupati totali per grado di istruzione	73
6.2	Disoccupati in senso stretto per grado di istruzione	73
6.3	Disoccupati totali per classe	73
6.4	Disoccupati in senso stretto per titolo di studio—Laurea	74
6.5	Disoccupati in senso stretto per titolo di studio—Diploma universitario	76
6.6	Disoccupati in senso stretto per titolo di studio—Diploma di maturità	77
6.7	Disoccupati in senso stretto per titolo di studio—Diploma di qualifica	79
6.8	Disoccupati in senso stretto per titolo di studio—Licenza elementare/licenza media inferiore/titolo estero/altro	80
6.9	Iscrizioni totali e plurime nelle liste di avviamento al lavoro—Laureati e diplomati universitari	80
6.10	Iscrizioni totali e plurime nelle liste di avviamento al lavoro—Diplomati	81
6.11	Iscrizioni totali e plurime nelle liste di avviamento al lavoro—Parasanitari	81
6.12	Iscrizioni totali e plurime nelle liste di avviamento al lavoro—Impiegati generici: scuola media inferiore e qualificazione	82
6.13	Iscrizioni totali e plurime nelle liste di avviamento al lavoro—Intermedi	82
6.14	Iscrizioni totali e plurime nelle liste di avviamento al lavoro—Operai specializzati e/o qualificati	82
6.15	Iscrizioni totali e plurime nelle liste di avviamento al lavoro—Albergo e mensa/servizi mensa	83
6.16	Iscrizioni totali e plurime nelle liste di avviamento al lavoro—Manodopera Generica	83
6.17	Iscrizioni totali e plurime nelle liste di avviamento al lavoro—Asili nido	83
6.18	Iscrizioni totali e plurime nelle liste di avviamento al lavoro—Scuole dell'infanzia	83
6.19	Iscrizioni totali e plurime nelle liste di avviamento al lavoro—Scuole elementari	84
6.20	Iscrizioni totali e plurime nelle liste di avviamento al lavoro—Scuole medie inferiori	84
6.21	Iscrizioni totali e plurime nelle liste di avviamento al lavoro—Scuole medie superiori	85
6.22	Iscrizioni totali e plurime nelle liste di avviamento al lavoro—Licei	85
6.23	Tassi medi annuali	86
7 - Trasporti		87
7.1	Movimento veicoli secondo la categoria	87
7.2	Movimento patenti di guida	87
7.3	Immatricolazioni di autoveicoli NUOVI per cilindrata e tipo di combustibile	88
7.4	Immatricolazioni di autoveicoli USATI per cilindrata e tipo di combustibile	89
7.5	Immatricolazioni di autoveicoli per marca	90
7.6	Immatricolazioni di autoveicoli nuovi e usati per tipo di soggetto intestatario e cilindrata	91
	Grafico - Immatricolazioni auto per tipo di carburante - Benzina e Gasolio	92
	Grafico - Immatricolazioni auto per tipo di carburante - Altri carburanti	92

8 - Meteorologia	93
8.1	Temperature medie massime e minime (gradi centigradi) 93
8.2	Temperature estreme massime e minime (gradi centigradi) 94
8.3	Escursione termica massima e minima (gradi centigradi) 95
8.4	Escursione termica media (gradi centigradi) 96
8.5	Quantità (in mm di pioggia) e frequenza in giorni delle precipitazioni 97
	Grafico - Precipitazioni in mm misurate nel mese dalla stazione meteorologica di Borgo Maggiore 98
	Grafico - Serie storica mensile delle precipitazioni 99
8.6	Borgo Maggiore: frequenze (in giorni) dei venti per categoria di intensità 100
8.7	San Marino Città: frequenze (in giorni) dei venti per categoria di intensità 100
8.8	Domagnano - Torracchia: frequenze (in giorni) dei venti per categoria di intensità 101
	Grafico - Principali direzioni del vento* e intensità 102
8.9	Umidità relativa media e massima 103
	Grafico - Umidità relativa media Confronto tra tre diverse zone della Repubblica 104

1 - Popolazione

Tavola 1.1 - Popolazione presente per fasce di età e Castello (31/12/2015)

			San Marino	Acquaviva	Borgo Maggiore	Chiesanuova	Domagnano	Faetano	Fiorentino	Montegiardino	Serravalle	Totale
Da 0 a 5 anni	M	.	80	80	231	45	96	35	79	28	332	1.006
	F	.	112	62	185	31	118	29	57	34	310	938
	Totale	.	192	142	416	76	214	64	136	62	642	1.944
Da 06 a 10 anni	M	.	96	71	184	32	105	31	76	28	277	900
	F	.	91	60	149	22	84	34	62	11	295	808
	Totale	.	187	131	333	54	189	65	138	39	572	1.708
Da 11 a 15 anni	M	.	106	58	174	22	84	37	74	34	307	896
	F	.	83	61	149	28	89	33	65	22	279	809
	Totale	.	189	119	323	50	173	70	139	56	586	1.705
Da 16 a 20 anni	M	.	108	57	166	26	90	34	79	27	279	866
	F	.	76	53	153	29	87	37	75	21	246	777
	Totale	.	184	110	319	55	177	71	154	48	525	1.643
Da 21 a 25 anni	M	1	92	42	148	31	88	31	58	26	257	774
	F	.	84	47	144	26	83	32	64	29	245	754
	Totale	1	176	89	292	57	171	63	122	55	502	1.528
Da 26 a 30 anni	M	.	87	44	173	27	83	37	59	27	268	805
	F	1	102	46	182	25	76	33	46	32	260	803
	Totale	1	189	90	355	52	159	70	105	59	528	1.608
Da 31 a 35 anni	M	.	110	51	222	43	75	53	71	34	322	981
	F	.	94	73	249	35	91	45	87	28	334	1.036
	Totale	.	204	124	471	78	166	98	158	62	656	2.017
Da 36 a 40 anni	M	.	135	101	273	43	115	42	93	28	409	1.239
	F	.	147	102	272	45	148	39	106	40	487	1.386
	Totale	.	282	203	545	88	263	81	199	68	896	2.625
Da 41 a 45 anni	M	.	156	111	279	54	172	47	121	33	484	1.457
	F	.	177	109	308	49	176	59	124	45	487	1.534
	Totale	.	333	220	587	103	348	106	245	78	971	2.991
Da 46 a 50 anni	M	.	175	106	286	39	166	70	109	48	524	1.523
	F	.	201	116	331	45	157	57	133	44	560	1.644
	Totale	.	376	222	617	84	323	127	242	92	1.084	3.167
Da 51 a 55 anni	M	.	180	94	278	52	152	35	117	41	457	1.406
	F	.	166	87	320	43	148	60	128	45	480	1.477
	Totale	.	346	181	598	95	300	95	245	86	937	2.883
Da 56 a 60 anni	M	.	145	57	245	40	104	46	78	35	360	1.110
	F	2	153	65	268	45	125	34	77	42	368	1.179
	Totale	2	298	122	513	85	229	80	155	77	728	2.289

(Continued)

			San Marino	Acquaviva	Borgo Maggiore	Chiesanuova	Domagnano	Faetano	Fiorentino	Montegiardino	Serravalle	Totale
Da 61 a 65 anni	M	.	112	51	201	31	80	36	71	31	306	919
	F	1	142	43	215	34	103	35	71	27	313	984
	Totale	1	254	94	416	65	183	71	142	58	619	1.903
Da 66 a 70 anni	M	.	152	51	179	30	82	25	73	21	247	860
	F	.	156	66	189	35	71	31	56	21	285	910
	Totale	.	308	117	368	65	153	56	129	42	532	1.770
Da 71 a 75 anni	M	.	101	34	153	22	67	21	54	13	212	677
	F	.	146	39	123	26	70	20	48	11	259	742
	Totale	.	247	73	276	48	137	41	102	24	471	1.419
Da 76 a 80 anni	M	.	99	28	107	15	68	12	40	8	154	531
	F	.	98	37	127	14	64	9	47	15	198	609
	Totale	.	197	65	234	29	132	21	87	23	352	1.140
Da 81 a 85 anni	M	.	61	20	72	12	40	9	32	7	115	368
	F	.	96	26	105	18	50	15	30	13	158	511
	Totale	.	157	46	177	30	90	24	62	20	273	879
Da 86 a 90 anni	M	.	24	7	45	1	22	3	9	2	55	168
	F	.	50	11	93	15	46	10	19	4	96	344
	Totale	.	74	18	138	16	68	13	28	6	151	512
Da 91 a 95 anni	M	.	9	2	14	4	5	1	6	1	24	66
	F	.	28	9	35	1	18	5	11	3	49	159
	Totale	.	37	11	49	5	23	6	17	4	73	225
Da 96 a 100 anni	M	.	.	1	2	2	3	8
	F	.	10	.	9	.	6	.	.	.	13	38
	Totale	.	10	1	11	2	6	.	.	.	16	46
Oltre 100 anni	F	.	.	1	.	.	.	1	.	.	2	4
	Totale	.	.	1	.	.	.	1	.	.	2	4
Totale Generale	M	1	2.028	1.066	3.432	571	1.694	605	1.299	472	5.392	16.560
	F	4	2.212	1.112	3.607	566	1.810	617	1.307	487	5.724	17.446
	Totale	5	4.240	2.178	7.039	1.137	3.504	1.222	2.606	959	11.116	34.006

Tavola 1.3 - Piramide della popolazione residente (31 dicembre 2015)



Tavola 1.4 - Piramide della popolazione residente (31 dicembre 2005)



Tavola 1.5 - Età media della popolazione per sesso

	Residenti			Soggiornanti			Pop. Presente		
	M	F	Totale	M	F	Totale	M	F	Totale
2006	39,77	42,18	41,00	36,96	41,12	39,36	39,67	42,13	40,93
2007	40,00	42,36	41,20	37,59	41,48	39,85	39,92	42,32	41,15
2008	40,26	42,47	41,39	37,51	42,93	40,71	40,16	42,49	41,36
2009	40,42	42,70	41,58	37,30	43,85	41,30	40,32	42,76	41,57
2010	40,59	42,90	41,77	38,10	43,83	41,71	40,52	42,94	41,77
2011	40,89	43,09	42,01	36,64	43,82	41,34	40,78	43,12	41,99
2012	41,20	43,30	42,27	37,10	44,10	41,77	41,11	43,34	42,25
2013	41,25	43,52	42,40	35,62	44,61	41,88	41,15	43,56	42,39
2014	41,51	43,71	42,63	36,23	44,89	42,22	41,42	43,75	42,61
2015	41,81	44,00	42,92	35,73	44,76	41,98	41,70	44,03	42,90

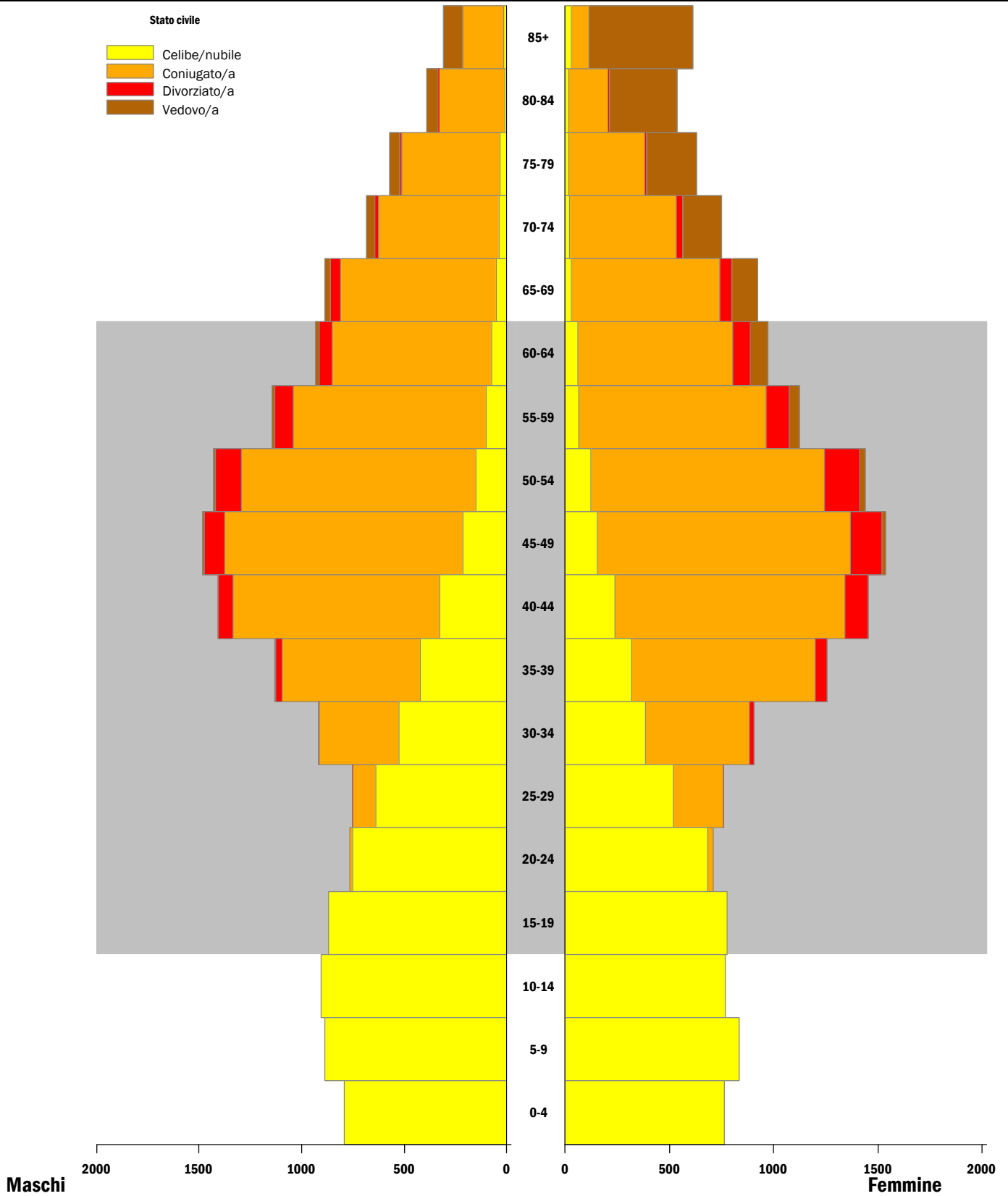
Tavola 1.6 - Età media della popolazione per castello e per sesso (31/12/2015)

	Residenti			Soggiornanti			Pop. Presente		
	M	F	Totale	M	F	Totale	M	F	Totale
San Marino	45,45	47,93	46,73	32,42	45,58	41,22	45,03	47,79	46,47
Acquaviva	39,79	41,95	40,88	33,13	39,81	37,75	39,69	41,88	40,81
Borgo Maggiore	41,93	44,69	43,33	37,92	45,28	43,14	41,86	44,72	43,32
Chiesanuova	40,75	43,61	42,16	53,33	53,06	53,14	40,88	43,88	42,38
Domagnano	41,85	43,26	42,57	36,56	43,85	41,32	41,77	43,27	42,55
Faetano	39,55	41,16	40,35	33,71	47,62	44,14	39,49	41,38	40,44
Fiorentino	41,54	42,84	42,20	32,39	49,93	42,32	41,38	43,01	42,20
Montegiardino	39,23	41,77	40,51	33,67	49,19	46,74	39,20	42,02	40,63
Serravalle	41,44	43,53	42,50	36,79	43,05	41,21	41,35	43,51	42,46

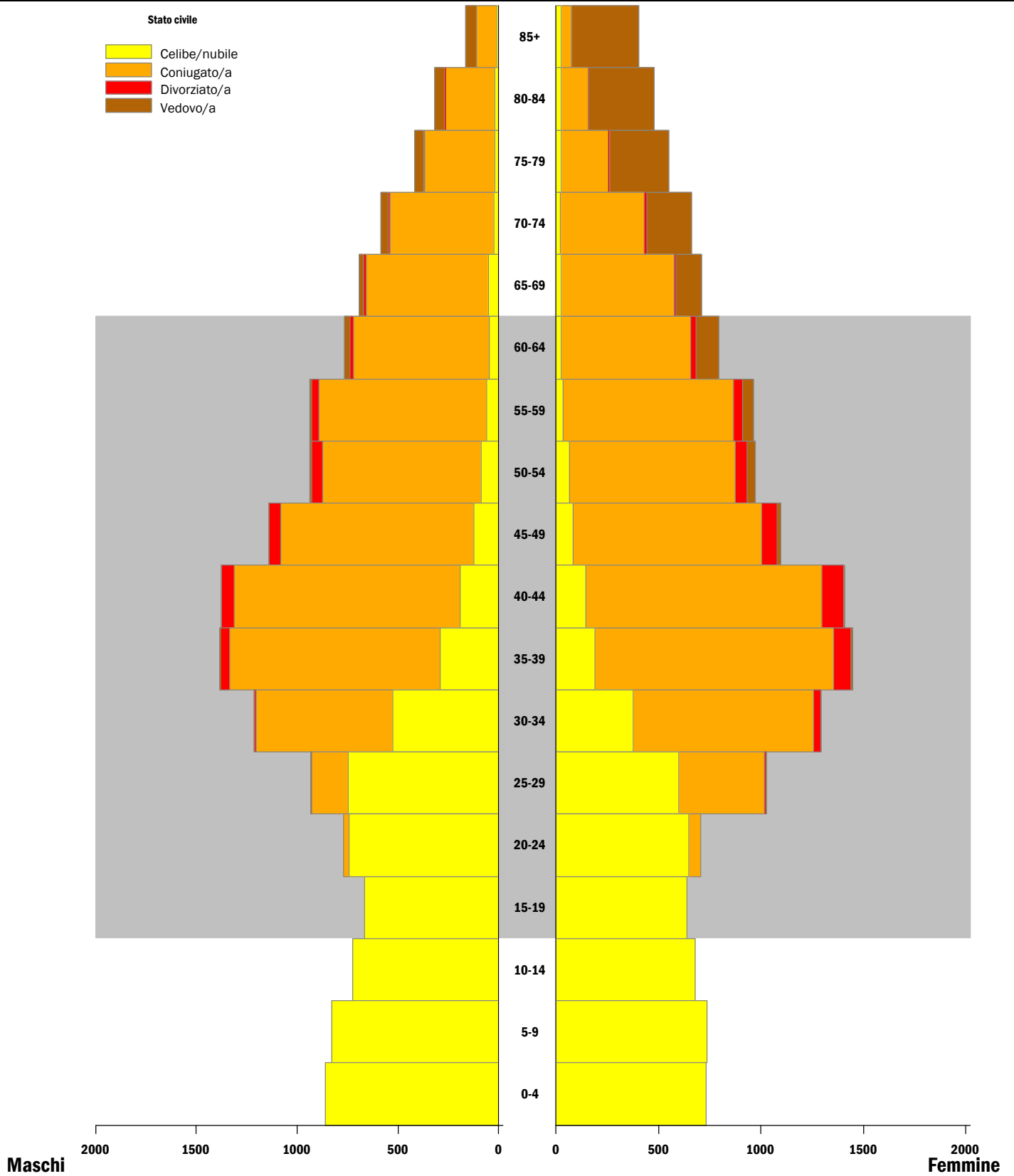
Tavola 1.7 - Popolazione per castello espressa in percentuale

	2006	2007	2008	2009	2010	2011	2012	2013	2014	2015
San Marino	14,5	14,2	14,0	13,8	13,5	13,2	13,0	12,7	12,5	12,2
Acquaviva	6,2	6,3	6,4	6,4	6,4	6,5	6,5	6,6	6,5	6,4
Borgo Maggiore	20,0	20,0	20,0	20,1	20,0	20,2	20,4	20,4	20,5	20,7
Chiesanuova	3,4	3,4	3,3	3,4	3,4	3,3	3,3	3,4	3,4	3,4
Domagnano	9,5	9,6	9,7	9,6	9,7	10,0	10,0	10,3	10,3	10,4
Faetano	3,8	3,8	3,7	3,7	3,7	3,7	3,6	3,6	3,6	3,6
Fiorentino	7,4	7,5	7,6	7,7	7,9	7,8	7,8	7,8	7,7	7,7
Montegiardino	2,8	2,8	2,8	2,8	2,9	2,8	2,8	2,8	2,8	2,8
Serravalle	32,4	32,4	32,4	32,5	32,6	32,5	32,6	32,5	32,7	32,7
Totale	100,0	100,0	100,0	100,0	100,0	100,0	100,0	100,0	100,0	100,0

Tavola 1.8 - Popolazione residente per stato civile e fascia di età (31/12/2015)

	Celibi-Nubili			Coniugati			Divorziati			Vedovi			Totale
	M	F	Totale	M	F	Totale	M	F	Totale	M	F	Totale	
da 1 a 4	794	761	1.555	1.555
da 5 a 9	885	836	1.721	1.721
da 10 a 14	906	766	1.672	1.672
da 15 a 19	867	777	1.644	1.644
da 20 a 24	750	683	1.433	13	28	41	1.474
da 25 a 29	638	518	1.156	112	239	351	1	1	2	.	.	.	1.509
da 30 a 34	526	384	910	389	498	887	4	22	26	.	.	.	1.823
da 35 a 39	420	317	737	677	882	1.559	31	56	87	2	3	5	2.388
da 40 a 44	325	238	563	1.007	1.101	2.108	74	112	186	2	3	5	2.862
da 45 a 49	214	153	367	1.159	1.215	2.374	103	152	255	5	17	22	3.018
da 50 a 54	151	123	274	1.143	1.122	2.265	127	168	295	10	27	37	2.871
da 55 a 59	102	65	167	940	896	1.836	89	113	202	15	47	62	2.267
da 60 a 64	74	59	133	776	743	1.519	66	85	151	17	85	102	1.905
da 65 a 69	50	30	80	760	710	1.470	50	57	107	27	127	154	1.811
da 70 a 74	38	21	59	588	513	1.101	18	31	49	41	186	227	1.436
da 75 a 79	34	18	52	478	363	841	11	8	19	46	240	286	1.198
da 80 a 84	10	16	26	321	190	511	7	5	12	52	327	379	928
da 85 a 89	9	15	24	146	71	217	.	3	3	55	281	336	580
da 90 a 94	3	8	11	51	10	61	.	.	.	31	161	192	264
da 95 a 99	2	6	8	3	1	4	.	.	.	7	53	60	72
> 100	.	1	1	6	6	7
Totale	6.798	5.795	12.593	8.563	8.582	17.145	581	813	1.394	310	1.563	1.873	33.005

Tavola 1.9 - Popolazione presente per grado d' istruzione (31/12/2015)

	Residenti			Soggiornanti			Pop. Presente		
	M	F	Totale	M	F	Totale	M	F	Totale
Licenza elementare	2.049	2.631	4.680	20	12	32	2.069	2.643	4.712
Licenza media inferiore	4.809	4.003	8.812	71	375	446	4.880	4.378	9.258
Diploma di qualifica	890	1.943	2.833	5	5	10	895	1.948	2.843
Diploma di maturità	3.592	3.076	6.668	25	25	50	3.617	3.101	6.718
Diploma universitario	352	666	1.018	2	4	6	354	670	1.024
Laurea	1.147	1.371	2.518	13	8	21	1.160	1.379	2.539
n.d.	3.413	3.063	6.476	172	264	436	3.585	3.327	6.912
Totale	16.252	16.753	33.005	308	693	1.001	16.560	17.446	34.006

Tavola 1.10 - Popolazione residente per stato civile

	Celibi-Nubili			Coniugati			Divorziati			Vedovi			Totale
	M	F	Totale	M	F	Totale	M	F	Totale	M	F	Totale	
2006	6.116	5.116	11.232	8.177	8.283	16.460	359	525	884	272	1.520	1.792	30.368
2007	6.198	5.210	11.408	8.241	8.333	16.574	399	582	981	284	1.545	1.829	30.792
2008	6.311	5.351	11.662	8.319	8.412	16.731	435	619	1.054	278	1.544	1.822	31.269
2009	6.390	5.429	11.819	8.416	8.467	16.883	447	648	1.095	279	1.556	1.835	31.632
2010	6.463	5.506	11.969	8.440	8.492	16.932	472	686	1.158	278	1.551	1.829	31.888
2011	6.544	5.588	12.132	8.463	8.519	16.982	515	729	1.244	286	1.549	1.835	32.193
2012	6.625	5.652	12.277	8.510	8.571	17.081	535	744	1.279	295	1.539	1.834	32.471
2013	6.670	5.676	12.346	8.518	8.585	17.103	537	748	1.285	297	1.541	1.838	32.572
2014	6.730	5.752	12.482	8.548	8.570	17.118	553	778	1.331	302	1.556	1.858	32.789
2015	6.798	5.795	12.593	8.563	8.582	17.145	581	813	1.394	310	1.563	1.873	33.005

Tavola 1.11 - Famiglie - componenti medi e densità per castello (31/12/2015)

	Totale Famiglie	Componenti Medi	Abitanti Maschi	Abitanti Femmine	Abitanti Totali	Densità per km
San Marino	1.803	2,24	1.962	2.079	4.041	616,48
Acquaviva	885	2,40	1.050	1.076	2.126	458,04
Borgo Maggiore	2.967	2,30	3.370	3.456	6.826	715,23
Chiesanuova	456	2,45	565	550	1.115	201,20
Domagnano	1.385	2,48	1.669	1.763	3.432	471,05
Faetano	483	2,47	598	596	1.194	160,26
Fiorentino	1.037	2,46	1.276	1.277	2.553	393,25
Montegiardino	375	2,51	469	471	940	270,08
Serravalle	4.604	2,34	5.293	5.485	10.778	1.056,14
Totale	13.995	2,36	16.252	16.753	33.005	539,33

Tavola 1.12 - Quozienti di fecondità per anno

Anno	Quozienti di fecondità								Lordo Totale	Lordo Fem.	Netto Totale	Netto Fem.
	15/19	19/24	25/29	30/34	35/39	40/44	45/49	Totale				
2006	4,55	12,93	60,19	99,09	61,88	10,17		39,53	1244,03	547,87	1158,78	510,32
2007	1,50	20,29	57,21	100,3	61,01	6,61		38,00	1234,65	638,47	1151,35	595,39
2008	2,92	33,82	84,94	111,6	64,93	11,11	0,76	45,03	1550,62	799,75	1449,26	747,47
2009		26,83	59,59	97,80	69,50	11,69	1,46	39,40	1334,35	623,57	1242,43	580,61
2010	1,43	17,60	65,03	119,7	70,30	17,21	2,10	43,44	1467,02	670,01	1363,83	622,88
2011	1,43	15,80	76,06	104,8	80,48	14,17	1,33	42,26	1470,48	775,84	1367,59	721,55
2012	1,40	17,27	70,62	98,67	68,97	14,28	0,65	38,11	1359,22	679,61	1265,20	632,60
2013		8,50	72,46	125,5	75,89	18,44	3,22	42,44	1520,09	644,02	1410,94	597,78
2014	1,32	26,35	95,17	103,9	62,21	16,52	0,64	39,50	1530,49	775,58	1429,08	724,19
2015		21,10	59,37	100,7	72,34	15,82	1,95	36,22	1356,17	657,85	1260,30	611,34

Tavola 1.13 - Popolazione per posizione anagrafica e cittadinanza (31/12/2015)

	Residenti			Soggiornanti			Totale			Cittadinanza	Residenti			Soggiornanti			Totale			
	M	F	T	M	F	T	M	F	T		M	F	T	M	F	T	M	F	T	
Cittadinanza											Cittadinanza									
Sammarinese	13.385	14.425	27.810	.	.	.	13.385	14.425	27.810	Indiana	1	1	2	1	1	2	2	2	4	
Italiana	2.663	1.797	4.460	230	221	451	2.893	2.018	4.911	Iraniana	1	5	6	.	.	.	1	5	6	
Albanese	21	29	50	4	7	11	25	36	61	Israelliana	.	1	1	1	1	
Austriaca	1	4	5	1	3	4	2	7	9	Siriana	1	1	.	1	1	
Belga	2	3	5	.	.	.	2	3	5	Thailandese	.	1	1	1	1	
Bulgara	1	3	4	.	3	3	1	6	7	Turca	2	2	4	.	1	1	2	3	5	
Finlandese	.	2	2	2	2	Kazakistana	1	1	2	1	1	
Britannica	2	3	5	.	.	.	2	3	5	Angolana	.	1	1	1	1	
Greca	1	.	1	.	.	.	1	.	1	Camerunese	1	.	1	.	.	.	1	.	1	
Irlandese	.	2	2	.	1	1	.	3	3	Congolese	4	1	5	.	.	.	4	1	5	
Jugoslava	2	1	3	.	.	.	2	1	3	Egiziana	4	1	5	.	.	.	4	1	5	
Norvegese	.	1	1	1	1	Etiopie	.	1	1	.	1	1	.	2	2	
Olandese	1	1	2	1	.	1	2	1	3	Gambiana	1	.	1	.	1	1	1	1	2	
Polacca	6	28	34	2	7	9	8	35	43	Malgascia	.	1	1	1	1	
Portoghese	.	2	2	2	2	Marocchina	8	8	16	1	3	4	9	11	20	
Rumena	23	114	137	20	102	122	43	216	259	Nigeriana	1	5	6	.	.	.	1	5	6	
Spagnola	1	2	3	.	.	.	1	2	3	Ruandese	.	1	1	1	1	
Svedese	.	2	2	2	2	Senegalese	2	2	4	1	.	1	3	2	5	
Svizzera	2	2	.	2	2	Tunisina	3	2	5	1	1	2	4	3	7	
Ucraina	5	66	71	12	256	268	17	322	339	Barbadiana	1	1	2	.	.	.	1	1	2	
Ungherese	2	1	3	.	4	4	2	5	7	Canadese	1	.	1	.	.	.	1	.	1	
Russa	6	37	43	1	14	15	7	51	58	Cubana	8	18	26	3	6	9	11	24	35	
Lettone	.	1	1	1	1	Dominicana	1	7	8	1	.	1	2	7	9	
Croata	6	10	16	4	4	8	10	14	24	Statunitense	10	6	16	.	.	.	10	6	16	
Ceca	.	1	1	1	1	Guatemalteca	.	1	1	1	1	
Slovacca	1	9	10	1	2	3	2	11	13	Honduregna	1	1	.	1	1	
Armena	2	2	.	2	2	Messicana	.	4	4	4	4	
Bielorussa	1	9	10	1	7	8	2	16	18	Panamense	1	.	1	.	.	.	1	.	1	
Moldava	5	14	19	15	21	36	20	35	55	Argentina	34	32	66	1	2	3	35	34	69	
Francese	10	13	23	.	1	1	10	14	24	Brasiliana	6	32	38	2	3	5	8	35	43	
Tedesca	3	3	6	.	1	1	3	4	7	Cilena	3	2	5	.	.	.	3	2	5	
Bosniaca	1	1	2	.	.	.	1	1	2	Colombiana	1	6	7	.	2	2	1	8	9	
Cingalese	.	.	.	1	.	1	1	.	1	Ecuadoregna	2	4	6	1	.	1	3	4	7	
Cinese	3	9	12	.	1	1	3	10	13	Peruviana	.	3	3	.	2	2	.	5	5	
Sudcoreana	.	.	.	1	.	1	1	.	1	Macedone	2	2	4	.	.	.	2	2	4	
Filippina	.	1	1	1	1	Serba	.	1	1	.	1	1	.	2	2	
Giapponese	.	3	3	1	.	1	1	3	4	Eritrea	1	3	4	.	.	.	1	3	4	
										Kirghiza	1	1	2	1	4	5	2	5	7	
										Palestinese	2	2	.	2	2	
										Lituana	1	1	.	1	1	

Totale	Residenti			Soggiornanti		
	M	F	T	M	F	T
	16.252	16.753	33.005	308	693	1.001

Tavola 1.14 - Popolazione minorenni per posizione anagrafica e cittadinanza (31/12/2015)

	Residenti			Soggiornanti			Totale		
	M	F	Totale	M	F	Totale	M	F	Totale
Sammarinese	3.012	2.766	5.778	.	.	.	3.012	2.766	5.778
Italiana	232	191	423	37	34	71	269	225	494
Albanese	7	4	11	.	.	.	7	4	11
Austriaca	.	.	.	1	1	2	1	1	2
Olandese	1	.	1	.	.	.	1	.	1
Polacca	2	4	6	1	.	1	3	4	7
Rumena	3	11	14	1	4	5	4	15	19
Spagnola	.	1	1	1	1
Svizzera	1	1	.	1	1
Ucraina	1	.	1	4	1	5	5	1	6
Russa	3	1	4	.	.	.	3	1	4
Slovacca	.	1	1	1	1
Moldava	.	1	1	3	1	4	3	2	5
Tedesca	.	2	2	2	2
Cinese	1	2	3	.	.	.	1	2	3
Turca	1	1	2	.	.	.	1	1	2
Congolese	2	.	2	.	.	.	2	.	2
Etiopie	1	1	.	1	1
Marocchina	2	1	3	.	.	.	2	1	3
Senegalese	.	1	1	1	1
Tunisina	2	1	3	1	.	1	3	1	4
Barbadiana	.	1	1	1	1
Cubana	.	1	1	.	1	1	.	2	2
Dominicana	1	.	1	1	.	1	2	.	2
Statunitense	2	.	2	.	.	.	2	.	2
Argentina	2	2	4	.	.	.	2	2	4
Brasiliana	1	1	2	2	1	3	3	2	5
Cilena	1	.	1	.	.	.	1	.	1
Colombiana	.	1	1	1	1
Ecuadoregna	.	.	.	1	.	1	1	.	1
Macedone	1	2	3	.	.	.	1	2	3
Eritrea	1	1	2	.	.	.	1	1	2
Kirghiza	.	.	.	1	.	1	1	.	1
Palestinese	1	1	.	1	1
Totale Generale	3.278	2.997	6.275	53	46	99	3.331	3.043	6.374

Tavola 1.15 - Nati per ordine di nascita ed età della madre (Anno 2015)

Ordine di Nascita	Età della madre							Totale	
	Da 16 a 20 anni	Da 21 a 25 anni	Da 26 a 30 anni	Da 31 a 35 anni	Da 36 a 40 anni	Da 41 a 45 anni	Da 46 a 50 anni	somma	%
1	1	19	32	43	23	4	.	122	45,35
2	.	1	13	40	31	6	1	92	34,20
3	.	.	4	4	13	2	.	23	8,55
4	2	.	.	2	0,74
n.d.	.	1	3	13	12	.	1	30	11,15
Totale	1	21	52	100	81	12	2	269	100,00

Tavola 1.16 - Nati per età dei genitori (Anno 2015)

Età del padre	Età della madre																												Totale	
	20	21	22	23	24	25	26	27	28	29	30	31	32	33	34	35	36	37	38	39	40	41	42	43	44	45	46	48		
21	.	1	1	
23	.	.	1	1	
24	1	.	.	1	2	
25	1	1	
26	1	2	.	.	.	1	4	
27	1	.	.	.	1	2	
28	1	.	.	.	2	.	.	1	4	
29	.	.	1	.	2	.	1	3	1	.	2	1	3	14	
30	1	.	3	.	1	2	2	1	1	.	1	1	.	1	.	.	.	14		
31	.	.	1	2	2	2	2	2	2	.	3	1	1	18	
32	2	.	.	1	4	3	1	1	2	.	1	15	
33	1	2	1	.	.	4	.	1	9	
34	1	.	.	.	1	.	2	1	4	3	1	3	.	.	1	17	
35	1	.	.	1	1	2	2	3	.	.	1	11	
36	1	1	.	.	.	2	.	3	.	2	.	.	.	2	11	
37	2	4	1	3	3	3	2	5	1	1	1	.	1	27	
38	1	3	3	3	2	2	1	2	1	2	1	1	.	19	
39	.	1	1	1	.	.	2	1	3	3	3	1	16	
40	2	1	1	1	2	1	1	4	2	2	17	
41	1	.	.	1	1	4	1	2	1	11	
42	1	.	.	.	1	3	.	1	2	8	
43	1	2	1	1	.	.	1	1	7	
44	1	.	.	1	2	.	.	1	5	
45	1	1	1	1	.	1	1	.	.	.	6	
46	1	1	.	.	1	1	1	5	
47	1	.	.	1	.	1	.	1	4	
48	1	1	
49	1	1	
50	1	.	.	.	1	2	
> 50 anni	1	.	.	1	.	1	4	
n.d.	1	.	.	1	.	1	.	.	.	1	.	1	.	.	.	1	.	2	2	.	2	12	
Totale	1	2	3	1	8	7	4	6	15	13	14	17	19	20	22	22	16	21	19	13	12	6	1	3	1	1	1	1	1	269

Tavola 1.17 - Nati per ordine e durata del matrimonio (Anno 2015)

Durata del matrimonio		Ordine di nascita					Totale
		1	2	3	4	n.d.	
Anni	Mesi						
	0	1	1
	1	2	2
	4	1	1
	5	2	2
0	6	2	1	.	.	.	3
	7	1	1	.	.	.	2
	9	2	2
	10	1	.	1	.	.	2
1	.	22	11	.	.	.	33
2	.	19	5	2	.	.	26
3	.	6	9	1	.	.	16
4	.	7	5	1	.	.	13
5	.	8	14	.	.	.	22
6	.	8	2	4	.	.	14
7	.	1	5	.	.	.	6
8	.	.	7	3	1	.	11
9	.	1	2	1	.	.	4
10	.	3	5	.	.	.	8
Oltre 10 anni	.	3	8	6	.	.	17
n.d.	.	32	17	4	1	30	84
Totale		122	92	23	2	30	269

Tavola 1.18 - Nati vivi per caratteristiche del parto

	2006	2007	2008	2009	2010	2011	2012	2013	2014	2015	Totale
Nati vivi	302	292	349	306	334	325	292	320	296	269	3.085
Tipo di Parto											
Spontaneo	167	183	226	191	187	190	170	192	203	178	1.887
Cesareo	114	87	91	96	111	115	98	99	63	61	935
Non specificato	21	22	32	19	36	20	24	29	30	30	263
Presentazione del feto											
Vertice	262	262	301	266	279	293	251	279	258	228	2.679
Spalla	1	.	.	.	1	1	1	.	2	.	6
Podice	16	8	15	16	17	10	14	11	6	11	124
Faccia	.	.	.	1	.	.	1	.	.	.	2
Non specificato	23	22	33	23	37	21	25	30	30	30	274

Tavola 1.19 - Nati vivi (in territorio) per durata della gestazione e peso del neonato (Anno 2015)

		Durata della gestazione		
		n.d.	8	9
Peso del neonato in grammi				
n.d.	M	15	.	.
	F	15	.	2
0-2000	M	.	.	.
	F	.	.	.
2001-2500	M	.	1	1
	F	.	2	5
2501-3000	M	.	6	14
	F	.	9	21
3001-3500	M	.	6	50
	F	.	8	42
3501-4000	M	.	3	36
	F	.	.	24
Oltre 4000	M	.	.	.
	F	.	.	.
Totale		30	35	195

Tavola 1.20 - Nati vivi per genere di parto e sesso

		2006	2007	2008	2009	2010	2011	2012	2013	2014	2015	Totale
Nati vivi	M	169	141	169	163	182	154	146	185	146	139	1.594
	F	133	151	180	143	152	171	146	135	150	130	1.491
	Totale	302	292	349	306	334	325	292	320	296	269	3.085
Genere di Parto												
Semplice	M	160	140	163	155	155	142	132	167	129	123	1.466
	F	128	147	174	130	131	161	128	113	133	110	1.355
	Totale	288	287	337	285	286	303	260	280	262	233	2.821
Plurimo	M	9	1	6	3	7	.	5	5	2	1	39
	F	5	4	6	7	5	2	3	5	2	5	44
	Totale	14	5	12	10	12	2	8	10	4	6	83
Non specificato	M	.	.	.	5	20	12	9	13	15	15	89
	F	.	.	.	6	16	8	15	17	15	15	92
	Totale	.	.	.	11	36	20	24	30	30	30	181

Tavola 1.21 - Nati vivi per filiazione e sesso

		2006	2007	2008	2009	2010	2011	2012	2013	2014	2015	Totale
Nati vivi	M	169	141	169	163	182	154	146	185	146	139	1.594
	F	133	151	180	143	152	171	146	135	150	130	1.491
	Totale	302	292	349	306	334	325	292	320	296	269	3.085
Filiazione												
Legittimo	M	140	121	133	125	128	108	106	139	100	94	1.194
	F	108	122	139	104	108	125	103	94	96	91	1.090
	Totale	248	243	272	229	236	233	209	233	196	185	2.284
Illegittimo riconosciuto soltanto dalla madre	M	1	.	1	2	1	.	1	1	1	2	10
	F	1	.	2	.	1	1	.	1	1	1	8
	Totale	2	.	3	2	2	1	1	2	2	3	18
Illegittimo riconosciuto soltanto dal padre	M	.	.	1	1
	F	1	.	1
	Totale	.	.	1	1	.	2
Illegittimo riconosciuto da entrambi i genitori	M	28	20	34	31	33	34	30	32	30	28	300
	F	24	28	39	33	27	37	28	23	37	23	299
	Totale	52	48	73	64	60	71	58	55	67	51	599
Non specificato	M	.	.	.	5	20	12	9	13	15	15	89
	F	.	1	.	6	16	8	15	17	15	15	93
	Totale	.	1	.	11	36	20	24	30	30	30	182

Tavola 1.22 - Morti per causa di morte e sesso

	2013			2014			2015			Totale		
	M	F	Totale	M	F	Totale	M	F	Totale	M	F	Totale
Tumori	56	41	97	47	29	76	43	27	70	146	97	243
Malattie del sistema circolatorio	32	45	77	42	58	100	35	36	71	109	139	248
Malattie dell'apparato digerente	2	4	6	3	3	6	2	6	8	7	13	20
Malattie dell'apparato genitourinario	3	1	4	3	1	4	1	2	3	7	4	11
Disturbi psichici e comportamentali	5	1	6	3	6	9	2	8	10	10	15	25
Malattie del sistema nervoso	9	2	11	7	6	13	6	11	17	22	19	41
Malattie del sangue e degli organi ematopoietici ed alcuni disturbi del sistema immunitario	.	1	1	1	1
Malattie del sistema respiratorio	7	10	17	12	9	21	12	14	26	31	33	64
Traumatismi, avvelenamenti ed alcune altre conseguenze di cause esterne	4	2	6	1	3	4	.	2	2	5	7	12
Sintomi, segni e risultati anormali di esami clinici e di laboratorio, non classificati altrove	8	4	12	1	3	4	1	2	3	10	9	19
Malattie del sistema osteomuscolare e del tessuto connettivo	.	1	1	1	1
Alcune malattie infettive e parassitarie	2	.	2	2	.	2
Cause esterne di morbosità e mortalità	3	.	3	4	3	7	12	2	14	19	5	24
Gravidanza, parto e puerperio	1	.	1	1	.	1
Malattie endocrine, nutrizionali e metaboliche	3	.	3	4	3	7	6	5	11	13	8	21
Alcune condizioni morbose che hanno origine nel periodo perinatale	.	.	.	1	.	1	.	.	.	1	.	1
Totale	135	112	247	128	124	252	120	115	235	383	351	734

Tavola 1.23 - Morti per fascia di età e sesso

	2013			2014			2015			Totale		
	M	F	Totale	M	F	Totale	M	F	Totale	M	F	Totale
Da 0 a 5 anni	1	.	1	1	.	1	.	.	.	2	.	2
Da 16 a 20 anni	1	1	1	1
Da 21 a 25 anni	.	.	.	1	.	1	2	.	2	3	.	3
Da 36 a 40 anni	1	.	1	1	.	1
Da 41 a 45 anni	2	1	3	1	.	1	.	1	1	3	2	5
Da 46 a 50 anni	2	3	5	1	1	2	2	.	2	5	4	9
Da 51 a 55 anni	3	2	5	3	2	5	5	4	9	11	8	19
Da 56 a 60 anni	4	4	8	3	2	5	4	2	6	11	8	19
Da 61 a 65 anni	7	3	10	7	5	12	6	.	6	20	8	28
Da 66 a 70 anni	4	8	12	9	6	15	7	5	12	20	19	39
Da 71 a 75 anni	11	7	18	14	3	17	13	3	16	38	13	51
Da 76 a 80 anni	26	8	34	15	8	23	18	8	26	59	24	83
Da 81 a 85 anni	28	11	39	24	25	49	25	28	53	77	64	141
Da 86 a 90 anni	24	30	54	35	30	65	16	20	36	75	80	155
Da 91 a 95 anni	16	23	39	12	28	40	19	30	49	47	81	128
Da 96 a 100 anni	4	10	14	2	9	11	3	11	14	9	30	39
Oltre 100 anni	4	4	.	2	2	.	6	6
n.d.	2	2	4	1	1	2	3	5
Totale	135	112	247	128	124	252	120	115	235	383	351	734

Tavola 1.24 - Morti per causa di morte e sesso - Tumori

	2013			2014			2015			Totale		
	M	F	Totale	M	F	Totale	M	F	Totale	M	F	Totale
Tumori maligni degli organi dell'apparato digerente	20	13	33	13	9	22	13	11	24	46	33	79
Tumori maligni dell'apparato respiratorio e degli organi intratoracici	15	7	22	15	4	19	11	4	15	41	15	56
Melanoma ed altri tumori maligni della cute	.	1	1	1	.	1	1	.	1	2	1	3
Tumori maligni dell'occhio, dell'encefalo e di altre parti del sistema nervoso centrale	1	5	6	1	2	3	1	.	1	3	7	10
Tumori maligni di sedi mal definite, tumori secondari e di sedi non specificate	2	1	3	.	1	1	1	2	3	3	4	7
Tumori maligni degli organi genitali maschili	5	.	5	5	.	5	2	.	2	12	.	12
Tumori maligni del tessuto linfatico, ematopoietico e tessuti correlati	5	1	6	3	3	6	8	1	9	16	5	21
Tumori maligni dell'apparato urinario	3	2	5	3	2	5	4	1	5	10	5	15
Tumore maligno della mammella	.	5	5	.	5	5	.	3	3	.	13	13
Tumori maligni degli organi genitali femminili	.	3	3	.	2	2	.	3	3	.	8	8
Tumori di comportamento incerto o sconosciuto	3	3	6	2	.	2	1	1	2	6	4	10
Tumori maligni di tessuto mesoteliale e dei tessuti molli	1	.	1	.	.	.	1	.	1	2	.	2
Tumori benigni	1	.	1	1	1	1	1	2
Tumori maligni del labbro, della cavità orale e della faringe	.	.	.	4	.	4	.	.	.	4	.	4
Tumori maligni della tiroide e delle altre ghiandole endocrine	1	1	1	1
Totale	56	41	97	47	29	76	43	27	70	146	97	243

Tavola 1.25 - Morti per fascia di età e sesso - Tumori

	2013			2014			2015			Totale		
	M	F	Totale	M	F	Totale	M	F	Totale	M	F	Totale
Da 41 a 45 anni	1	1	2	1	1	2
Da 46 a 50 anni	1	3	4	1	.	1	1	.	1	3	3	6
Da 51 a 55 anni	.	2	2	1	2	3	1	3	4	2	7	9
Da 56 a 60 anni	3	4	7	.	2	2	3	2	5	6	8	14
Da 61 a 65 anni	6	1	7	5	4	9	1	.	1	12	5	17
Da 66 a 70 anni	3	6	9	6	6	12	5	4	9	14	16	30
Da 71 a 75 anni	7	4	11	10	1	11	7	1	8	24	6	30
Da 76 a 80 anni	14	6	20	6	3	9	11	4	15	31	13	44
Da 81 a 85 anni	13	4	17	10	4	14	7	8	15	30	16	46
Da 86 a 90 anni	8	6	14	5	3	8	4	3	7	17	12	29
Da 91 a 95 anni	.	1	1	3	3	6	3	2	5	6	6	12
Da 96 a 100 anni	.	2	2	2	2
Oltre 100 anni	1	1	1	1
n.d.	.	1	1	1	1
Totale	56	41	97	47	29	76	43	27	70	146	97	243

Tavola 1.26 - Morti per causa di morte e sesso - Sistema circolatorio

	2013			2014			2015			Totale		
	M	F	Totale	M	F	Totale	M	F	Totale	M	F	Totale
Cardiopatie ischemiche	4	8	12	13	6	19	6	5	11	23	19	42
Malattie cerebrovascolari	12	14	26	5	14	19	7	12	19	24	40	64
Malattie ipertensive	3	5	8	.	11	11	1	2	3	4	18	22
Altre forme di cardiopatia	12	16	28	17	22	39	17	11	28	46	49	95
Malattie delle arterie, delle arteriole e dei capillari	.	2	2	5	4	9	.	5	5	5	11	16
Cuore polmonare e malattie del circolo polmonare	1	.	1	2	1	3	4	1	5	7	2	9
Totale	32	45	77	42	58	100	35	36	71	109	139	248

Tavola 1.27 - Morti per fascia di età e sesso - Sistema circolatorio

	2013			2014			2015			Totale		
	M	F	Totale	M	F	Totale	M	F	Totale	M	F	Totale
Da 51 a 55 anni	.	.	.	1	.	1	1	.	1	2	.	2
Da 61 a 65 anni	1	1	1	.	1	1	1	2
Da 66 a 70 anni	1	.	1	.	.	.	1	.	1	2	.	2
Da 71 a 75 anni	1	.	1	3	1	4	2	.	2	6	1	7
Da 76 a 80 anni	2	1	3	6	3	9	3	1	4	11	5	16
Da 81 a 85 anni	8	6	14	10	12	22	8	9	17	26	27	53
Da 86 a 90 anni	6	16	22	14	17	31	6	5	11	26	38	64
Da 91 a 95 anni	12	17	29	7	16	23	10	14	24	29	47	76
Da 96 a 100 anni	1	5	6	1	6	7	3	6	9	5	17	22
Oltre 100 anni	2	2	.	1	1	.	3	3
n.d.	1	.	1	1	.	1
Totale	32	45	77	42	58	100	35	36	71	109	139	248

Tavola 1.28 - Morti per causa di morte e sesso - Apparato respiratorio

	2013			2014			2015			Totale		
	M	F	Totale	M	F	Totale	M	F	Totale	M	F	Totale
Malattie croniche delle basse vie respiratorie	5	7	12	9	6	15	10	13	23	24	26	50
Influenza e polmonite	1	.	1	1	1	2	.	1	1	2	2	4
Altre malattie della pleura	.	1	1	1	1
Altre malattie dell'apparato respiratorio	1	2	3	2	.	2	.	.	.	3	2	5
Altre pneumopatie che interessano prevalentemente l'interstizio	2	2	2	2
Malattie polmonari da agenti esterni	1	.	1	1	.	1
Condizioni morbose suppurative e necrotiche delle basse vie respiratorie	1	.	1	1	.	1
Totale	7	10	17	12	9	21	12	14	26	31	33	64

Tavola 1.29 - Morti per fascia di età e sesso - Apparato respiratorio

	2013			2014			2015			Totale		
	M	F	Totale	M	F	Totale	M	F	Totale	M	F	Totale
Da 66 a 70 anni	.	1	1	1	.	1	.	.	.	1	1	2
Da 71 a 75 anni	.	1	1	.	.	.	1	1	2	1	2	3
Da 76 a 80 anni	.	.	.	1	.	1	.	1	1	1	1	2
Da 81 a 85 anni	2	.	2	.	3	3	6	2	8	8	5	13
Da 86 a 90 anni	4	5	9	9	2	11	3	1	4	16	8	24
Da 91 a 95 anni	1	2	3	1	3	4	2	5	7	4	10	14
Da 96 a 100 anni	.	1	1	.	1	1	.	3	3	.	5	5
Oltre 100 anni	1	1	.	1	1
Totale	7	10	17	12	9	21	12	14	26	31	33	64

Tavola 1.30 - Caratteristiche dei matrimoni (ove almeno un coniuge è cittadino sammarinese)

		2011	2012	2013	2014	2015
Celebrati fuori territorio	Religioso	23	36	20	25	24
	Civile	8	5	8	4	6
	n.n.	5	9	15	9	9
	Totale	36	50	43	38	39
	Religioso(%)	63,89	72,00	46,51	65,79	61,54
	Civile(%)	22,22	10,00	18,60	10,53	15,38
	n.n.(%)	13,89	18,00	34,88	23,68	23,08
Celebrati in territorio	Religioso	58	44	48	35	26
	Civile	111	109	130	114	117
	n.n.
	Totale	169	153	178	149	143
	Religioso(%)	34,32	28,76	26,97	23,49	18,18
	Civile(%)	65,68	71,24	73,03	76,51	81,82
	n.n.(%)
Totale	Religioso	81	80	68	60	50
	Civile	119	114	138	118	123
	n.n.	5	9	15	9	9
	Totale	205	203	221	187	182
	Religioso(%)	39,51	39,41	30,77	32,09	27,47
	Civile(%)	58,05	56,16	62,44	63,10	67,58
	n.n.(%)	2,44	4,43	6,79	4,81	4,95
Totale Matrimoni	205	203	221	187	182	
% Fuori territorio	17,56	24,63	19,46	20,32	21,43	
% in territorio	82,44	75,37	80,54	79,68	78,57	

Tavola 1.31 - Sposi non residenti che hanno sposato un cittadino sammarinese

	Tot. Matrimoni	M	F	Tot.	M(%)	F(%)	Tot.(%)
2011	205	44	62	106	21,46	30,24	51,71
2012	203	59	59	118	29,06	29,06	58,13
2013	221	74	72	146	33,48	32,58	66,06
2014	187	38	60	98	20,32	32,09	52,41
2015	182	62	84	146	34,07	46,15	80,22

Tavola 1.32 - Percentuale mensile dei matrimoni

Totale matrimoni		%											
		Gen	Feb	Mar	Apr	Mag	Giu	Lug	Ago	Set	Ott	Nov	Dic
2011	205	4,39	3,41	3,41	3,41	10,73	9,76	13,66	14,15	16,10	8,78	5,85	6,34
2012	203	3,94	4,93	6,90	4,93	10,84	9,36	16,26	6,90	14,78	12,32	2,46	6,40
2013	221	5,88	4,52	7,24	6,79	8,14	11,31	14,03	12,22	13,57	9,50	3,17	3,62
2014	187	2,67	6,42	3,74	6,42	5,35	10,16	10,70	10,70	19,25	15,51	1,60	7,49
2015	182	2,75	3,30	4,95	3,85	6,04	10,44	16,48	13,74	18,68	11,54	2,75	5,49

Tavola 1.33 - Matrimoni per cittadinanza degli sposi (Anno 2015)

Sposa	Sposo						Totale
	Sammarinese	Italiana	Olandese	Moldava	Niger	Altra cittadinanza	
Sammarinese	29	28	.	.	1	13	71
Italiana	22	9	31
Albanese	2	2
Austriaca	.	1	1
Rumena	7	1	8
Svizzera	1	1
Ucraina	3	3
Russa	1	.	1	.	.	.	2
Moldava	.	.	.	1	.	.	1
Brasiliana	1	1
Slovacca	1	1
Altra cittadinanza	50	10	60
Totale	117	49	1	1	1	13	182

Tavola 1.34 - Matrimoni per differenza di età degli sposi

		2011	2012	2013	2014	2015	Totale	
Rito	Età sposo maggiore	38	30	32	22	18	140	
	Età sposa maggiore	6	14	4	10	6	40	
	Religioso	Sposi con stessa età	9	3	2	2	5	21
	n.d.	28	33	30	26	21	138	
	Totale	81	80	68	60	50	339	
Civile	Età sposo maggiore	47	36	48	39	51	221	
	Età sposa maggiore	16	11	14	14	17	72	
	Sposi con stessa età	7	6	6	9	7	35	
	n.d.	49	61	70	56	48	284	
	Totale	119	114	138	118	123	612	
Non specificato	Età sposo maggiore	3	3	3	3	7	19	
	Età sposa maggiore	.	2	1	.	1	4	
	Sposi con stessa età	.	1	1	1	.	3	
	n.d.	2	3	10	5	1	21	
	Totale	5	9	15	9	9	47	

Tavola 1.35 - Caratteristiche degli sposi (Anno 2015) (istruzione, professione e stato civile)

	2011		2012		2013		2014		2015	
	Sposa	Sposo	Sposa	Sposo	Sposa	Sposo	Sposa	Sposo	Sposa	Sposo
Istruzione										
Licenza elementare	1	8	2	4	1	11	2	6	6	7
Licenza media inferiore	36	59	27	46	32	54	21	44	20	31
Diploma di qualifica	12	9	12	18	15	17	4	18	5	17
Diploma di maturità	52	66	36	68	52	62	43	54	33	65
Diploma universitario	12	5	20	9	12	6	13	9	13	8
Laurea	24	18	20	21	23	27	17	27	20	16
Non Specificato	68	40	86	37	86	44	87	29	85	38
Professione										
Casalinga	6	2	11	2	10	1	7	1	23	1
Lavoratore dipendente privato	84	99	60	98	78	105	56	100	52	81
Lavoratore all'estero e altri	5	2	2	6	7	2	9	2	5	4
Lavoratore dipendente pubblico	18	20	17	27	13	33	15	18	13	18
Nulla facente	10	22	11	27	7	14	12	17	11	21
Lavoratore indipendente libero professionista	7	6	3	4	4	9	.	10	5	9
Lavoratore indipendente Titolare	4	15	4	10	6	9	1	9	1	7
Pensionato	2	10	2	4	1	2	1	5	1	10
Pensione integrativa	1
Ricerca Occupazione tempo pieno	6	4	10	5	13	12	6	8	10	14
Ricerca Occupazione tempo parziale	2	.	2	.	.	1	1	1	1	.
Studente	4	3	6	6	3	2	3	5	3	3
Altri	57	22	75	14	79	31	76	11	57	13
Stato Civile										
Coniugati	2	2	4	2	2	4	2	.	3	1
Divorziati	18	28	20	32	27	27	12	30	14	24
Non sposati	113	136	91	128	100	142	81	134	78	124
Vedovi	1	2	1	2	1	3	.	2	.	2
Altri	71	37	87	39	91	45	92	21	87	31

Tavola 1.36 - Caratteristiche degli sposi (Anno 2015) (Titolo di studio)

	Sposa							Totale
	Licenza elementare	Licenza media inferiore	Diploma di qualifica	Diploma di maturità	Diploma universitario	Laurea	Non Specificato	
Licenza elementare	2	2	3	7
Licenza media inferiore	.	7	.	6	.	1	17	31
Diploma di qualifica	.	2	.	2	.	1	11	17
Diploma di maturità	2	3	2	15	.	4	35	65
Diploma universitario	.	.	.	1	.	1	6	8
Laurea	.	2	.	.	.	2	9	16
Non Specificato	2	4	3	9	.	5	4	38
Totale	6	20	5	33	13	20	85	182

Tavola 1.37 - Movimento Naturale - Quozienti per mille

	1996-2000	2001-2005	2006-2010	2011-2015	2011	2012	2013	2014	2015
Nuzialità	8,12	7,08	7,00	6,16	6,40	6,27	6,82	5,72	5,54
Natalità	11,07	10,35	10,21	9,27	10,15	9,02	9,88	9,06	8,19
Mortalità	7,09	7,02	7,06	7,36	6,93	7,32	7,62	7,71	7,16
Nati Mortalità	4,13	2,00	0,63	1,33	3,07	.	3,12	.	.
Mortalità Infantile	5,53	4,00	1,26	2,00	3,08	.	3,13	3,38	.
Mortalità Perinatale	4,13	5,32	1,26	1,33	3,07	.	3,12	.	.
Saldo Naturale	3,98	3,33	3,15	1,91	3,22	1,70	2,25	1,35	1,04

Tavola 1.38 - Immigrati per età

		2011	2012	2013	2014	2015
Da 0 a 10 anni	M	20	23	22	28	21
	F	17	22	32	25	16
	Totale	37	45	54	53	37
Da 11 a 20 anni	M	15	5	11	17	16
	F	9	6	13	8	9
	Totale	24	11	24	25	25
Da 21 a 30 anni	M	28	29	42	39	47
	F	36	52	40	38	36
	Totale	64	81	82	77	83
Da 31 a 40 anni	M	48	59	62	47	45
	F	63	57	61	43	50
	Totale	111	116	123	90	95
Da 41 a 50 anni	M	37	25	46	31	38
	F	29	20	36	25	36
	Totale	66	45	82	56	74
Da 51 a 60 anni	M	13	22	20	24	20
	F	14	14	17	18	19
	Totale	27	36	37	42	39
Da 61 a 70 anni	M	8	9	17	19	14
	F	2	6	8	4	8
	Totale	10	15	25	23	22
Oltre 70 anni	M	5	5	14	4	8
	F	4	10	20	2	8
	Totale	9	15	34	6	16
Totale Generale	M	174	177	234	209	209
	F	174	187	227	163	182
	Totale	348	364	461	372	391

Tavola 1.39 - Immigrati per paese di provenienza

	2011			2012			2013			2014			2015		
	M	F	Totale	M	F	Totale	M	F	Totale	M	F	Totale	M	F	Totale
Italia	155	143	298	156	153	309	181	166	347	166	124	290	158	145	303
Albania	.	.	.	1	1	2	1	1	2	.	1	1	2	2	4
Belgio	1	1	1	.	1	1	.	1
Gran Bretagna	2	.	2
Lussemburgo	1	.	1	1	.	1
Polonia	1	1	2	2	4
Romania	4	9	13	.	5	5	.	6	6	.	6	6	1	5	6
Spagna	1	1	2
Ucraina	.	1	1	.	4	4	.	3	3	1	.	1	.	5	5
Fed.russa	1	1	2	.	1	1	1	3	4	1	1
Croazia	1	.	1	1	1	1	.	1	.	.	.
Bielorussia	2	2
Repubblica moldova	.	3	3	2	1	3	.	1	1	.	1	1	.	.	.
Francia	1	3	4	.	1	1	1	1	2	.	1	1	2	2	4
Filippine	.	.	.	2	.	2	.	.	.	2	1	3	.	.	.
Israele	2	2	1	1	.	.	.
Egitto	.	1	1	1	.	1	1	.	1	.	.	.	1	.	1
Marocco	.	.	.	2	2	4
Nigeria	1	1	.	1	1	.	.	.
Senegal	1	.	1	1	1
Canada	1	.	1	1	.	1
Cuba	.	1	1	1	2	3	.	2	2	.	.	.	1	.	1
U.s.a.	2	1	3	3	3	6	1	2	3	1	4	5	5	1	6
Messico	1	1	2
Argentina	3	2	5	4	1	5	2	1	3	2	3	5	3	3	6
Brasile	.	3	3	.	2	2	1	3	4	2	4	6	.	1	1
Cile	1	1	1	.	1
Rep.di macedonia	.	1	1	.	.	.	1	.	1
Rep.dominicana	1	.	1	.	.	.	1	1	2
U.r.s.s.	2	2	1	1	.	.	.
Irreperibile censimento	31	23	54	23	9	32	1	1	2
Altri	5	4	9	5	4	9	6	8	14	8	5	13	31	15	46
Totale Generale	174	174	348	177	187	364	234	227	461	209	163	372	209	182	391

Tavola 1.40 - Caratteristiche Immigrati (Stato Civile e Professione)

	2011	2012	2013	2014	2015
Capi Famiglia	115	129	190	143	139
Stato Civile < 15 anni (non sposati)	42	48	64	61	46
Coniugati	212	231	287	217	242
Divorziati	8	11	14	11	8
Vedovi	6	8	11	2	10
n.d.	1
non sposati	80	66	85	81	84
Professione Altro	138	154	196	155	186
Bambino (0-5 anni)	32	36	34	37	28
Indipendente	5	2	2	3	6
Lavoratore dipendente privato	107	103	128	74	77
Lavoratore dipendente pubblico	24	9	6	9	9
Pensionato	4	8	14	5	10
Ricerca Occupazione	22	33	39	47	45
Studente	16	19	42	42	30

Tavola 1.41 - Caratteristiche Immigrati (Titolo di studio)

	2011	2012	2013	2014	2015
Istruzione Licenza elementare	16	22	26	18	17
Licenza media inferiore	69	68	80	54	64
Diploma di qualifica	12	11	12	10	14
Diploma di maturità	45	40	71	48	43
Diploma universitario	5	1	4	6	11
Laurea	20	13	20	20	13
n.d. <= 14	42	48	64	61	46
n.d. > 14	139	161	184	155	183

Tavola 1.42 - Emigrati per età

		2011	2012	2013	2014	2015
Da 0 a 10 anni	M	10	7	13	14	12
	F	15	3	17	5	9
	Totale	25	10	30	19	21
Da 11 a 20 anni	M	2	5	18	13	8
	F	3	7	8	4	3
	Totale	5	12	26	17	11
Da 21 a 30 anni	M	9	8	13	14	14
	F	12	10	14	10	17
	Totale	21	18	27	24	31
Da 31 a 40 anni	M	11	11	32	18	20
	F	13	26	43	22	20
	Totale	24	37	75	40	40
Da 41 a 50 anni	M	15	10	29	23	24
	F	13	15	30	18	18
	Totale	28	25	59	41	42
Da 51 a 60 anni	M	7	7	39	15	14
	F	6	5	25	9	8
	Totale	13	12	64	24	22
Da 61 a 70 anni	M	8	3	46	13	8
	F	11	11	29	8	11
	Totale	19	14	75	21	19
Oltre 70 anni	M	6	5	37	6	9
	F	5	8	40	7	14
	Totale	11	13	77	13	23
Totale Generale	M	68	56	227	116	109
	F	78	85	206	83	100
	Totale	146	141	433	199	209

Tavola 1.43 - Movimento migratorio annuale

			2011	2012	2013	2014	2015
Immigrati	M		174	177	234	209	209
	F		174	187	227	163	182
	Tot.		348	364	461	372	391
Emigrati	M		68	56	227	116	109
	F		78	85	206	83	100
	Tot.		146	141	433	199	209
Saldo migratorio	M		106	121	7	93	100
	F		96	102	21	80	82
	Tot.		202	223	28	173	182
Quoziente per 1000 abitanti (a metà periodo)	di immigratorietà	M	5,43	5,47	7,22	6,39	6,37
		F	5,43	5,78	7,01	4,99	5,54
		Tot.	10,86	11,24	14,23	11,38	11,91
	di emigratorietà	M	2,12	1,73	7,01	3,55	3,32
		F	2,44	2,63	6,36	2,54	3,05
		Tot.	2,12	1,73	7,01	3,55	3,32
	di accrescimento sociale	M	3,31	3,74	0,22	2,85	3,05
		F	3,00	3,15	0,65	2,45	2,50
		Tot.	8,74	9,51	7,22	7,83	8,59
Indice di attrazione quinquennale		263,71	
Indice di attrazione		408,91	441,58	31,32	302,98	303,33	

Tavola 1.44 - Sammarinesi residenti all' estero per sesso e nazione*

	Anno														
	2011			2012			2013			2014			2015		
	M	F	Totale	M	F	Totale	M	F	Totale	M	F	Totale	M	F	Totale
Italia	1.988	3.696	5.684	1.992	3.683	5.675	1.977	3.625	5.602	1.996	3.611	5.607	2.018	3.618	5.636
Belgio	27	42	69	27	42	69	28	44	72	28	44	72	28	45	73
Gran bretagna	5	6	11	5	6	11	4	7	11	4	8	12	5	10	15
Grecia	5	2	7	4	2	6	4	3	7	4	3	7	4	3	7
Lussemburgo	2	4	6	2	4	6	3	4	7	2	4	6	2	5	7
Romania	.	2	2	.	2	2	.	2	2	.	2	2	.	2	2
Spagna	3	8	11	2	10	12	2	11	13	2	11	13	4	13	17
Svezia	4	4	8	4	6	10	7	7	14	7	7	14	7	7	14
Svizzera	21	25	46	20	27	47	22	27	49	23	29	52	26	31	57
Repubblica ceca	1	.	1
Francia	838	1.085	1.923	857	1.096	1.953	860	1.105	1.965	872	1.113	1.985	885	1.105	1.990
Germania	4	10	14	4	11	15	4	11	15	5	11	16	5	12	17
Giappone	.	1	1	.	1	1	.	1	1	.	1	1	.	2	2
India	.	1	1	.	1	1	.	1	1	.	1	1	.	1	1
Egitto	.	1	1	.	1	1	.	1	1
Kenia	.	1	1	.	1	1	.	1	1	.	1	1	.	1	1
Marocco	2	2	4	2	2	4	2	2	4	2	2	4	2	2	4
Mozambico	.	1	1	.	1	1	.	1	1	.	1	1	.	1	1
Sud africa	1	2	3	1	2	3	1	2	3	1	2	3	1	2	3
Tunisia	2	.	2	3	.	3	3	.	3	3	.	3	3	.	3
Canada	11	10	21	13	9	22	13	9	22	12	9	21	12	9	21
Costarica	.	1	1	.	1	1	1	1	2	1	1	2	1	2	3
Santo domingo	1	.	1	1	.	1	1	.	1	1	.	1	1	.	1
U.s.a.	1.412	1.674	3.086	1.436	1.688	3.124	1.461	1.708	3.169	1.480	1.716	3.196	1.502	1.740	3.242
Argentina	672	952	1.624	683	955	1.638	691	965	1.656	691	963	1.654	702	969	1.671
Bolivia	2	.	2
Brasile	11	4	15	11	4	15	12	4	16	11	4	15	11	5	16
Cile	4	4	8	4	4	8	4	4	8	4	4	8	3	4	7
Paraguay	2	1	3	2	1	3	2	1	3	2	1	3	2	1	3
Peru'	1	1	2	1	1	2	1	1	2	1	1	2	1	1	2
Uruguay	1	2	3	1	2	3	1	2	3	1	2	3	1	2	3
Venezuela	1	5	6	1	5	6	1	5	6	1	5	6	1	5	6
Australia	11	8	19	11	8	19	11	8	19	10	8	18	10	8	18
Slovenia	.	1	1	.	1	1	.	1	1	.	1	1	.	1	1
Ile de la reunion	1	.	1	1	.	1	1	.	1	1	.	1	.	.	.
Altri	66	30	96	67	32	99	146	111	257	126	97	223	115	95	210
Totale Generale	5.096	7.586	12.682	5.155	7.609	12.764	5.263	7.675	12.938	5.291	7.663	12.954	5.355	7.702	13.057

(*) Nel 2013 la voce Altri ha subito un forte aumento dovuto alle emigrazioni d'ufficio per irreperibilità al VI Censimento Generale della Popolazione, delle quali non è possibile reperire la nazione di destinazione.

Tavola 1.45 - Sammarinesi residenti all' estero per età e per sesso (2015)

Età	M	F	Totale	Età	M	F	Totale
0	19	13	32	55	62	130	192
1	24	23	47	56	67	122	189
2	25	26	51	57	69	111	180
3	25	19	44	58	71	113	184
4	35	32	67	59	59	121	180
5	27	32	59	60	59	117	176
6	40	36	76	61	69	125	194
7	36	47	83	62	57	105	162
8	55	29	84	63	63	130	193
9	58	43	101	64	56	119	175
10	44	36	80	65	75	117	192
11	52	49	101	66	71	129	200
12	52	46	98	67	69	113	182
13	54	38	92	68	53	100	153
14	66	44	110	69	70	127	197
15	71	63	134	70	55	125	180
16	55	62	117	71	59	119	178
17	55	57	112	72	54	118	172
18	63	76	139	73	60	123	183
19	66	65	131	74	67	100	167
20	86	72	158	75	59	105	164
21	57	57	114	76	60	115	175
22	75	68	143	77	67	135	202
23	80	60	140	78	41	93	134
24	89	75	164	79	64	79	143
25	74	75	149	80	48	94	142
26	75	70	145	81	47	107	154
27	72	74	146	82	30	99	129
28	56	60	116	83	39	95	134
29	72	67	139	84	41	83	124
30	64	46	110	85	44	89	133
31	56	54	110	86	28	65	93
32	55	63	118	87	30	83	113
33	46	46	92	88	30	74	104
34	33	54	87	89	37	77	114
35	43	46	89	90	25	62	87
36	55	65	120	91	21	42	63
37	58	48	106	92	21	51	72
38	54	48	102	93	23	37	60
39	47	67	114	94	9	43	52
40	46	69	115	95	8	37	45
41	72	69	141	96	9	23	32
42	61	68	129	97	11	14	25
43	82	85	167	98	11	10	21
44	64	105	169	99	10	8	18
45	87	82	169	100	4	9	13
46	70	106	176	101	3	12	15
47	83	101	184	102	3	3	6
48	65	114	179	103	1	7	8
49	53	107	160	104	2	1	3
50	88	125	213	105	3	3	6
51	71	118	189	106	4	4	8
52	79	110	189	107	5	3	8
53	67	136	203	108	6	2	8
54	76	119	195	109	6	1	7
				110	2	1	3
				111	1	2	3
				112	0	1	1
				113	3	4	7
			Totale	M	F	Totale	
			Totale	5354	7702	13.056	

Tavola 1.46 - Speranza di vita maschile (2015)

Età x	Tavola di sopravvivenza L(x)	Tavola di Mortalità D(x)	Tasso annuo di mortalità 1000q(x)	Speranza di vita E(x)	Vita Probabile Me(x)	Età x	Tavola di sopravvivenza L(x)	Tavola di Mortalità D(x)	Tasso annuo di mortalità 1000q(x)	Speranza di vita E(x)	Vita Probabile Me(x)
0	100.000	187	1,873	82,185	84,432	50	97.916	118	1,202	33,283	34,638
1	99.813	9	0,091	81,338	83,450	51	97.798	157	1,602	32,323	33,650
2	99.804	13	0,128	80,345	82,451	52	97.641	196	2,003	31,374	32,665
3	99.791	16	0,164	79,356	81,453	53	97.445	234	2,403	30,436	31,684
4	99.775	20	0,201	78,368	80,454	54	97.211	273	2,804	29,508	30,708
5	99.755	7	0,069	77,384	79,456	55	96.938	280	2,889	28,590	29,735
6	99.748	9	0,091	76,389	78,457	56	96.658	372	3,852	27,671	28,762
7	99.739	11	0,114	75,396	77,458	57	96.286	464	4,815	26,776	27,799
8	99.728	14	0,137	74,405	76,459	58	95.822	554	5,778	25,903	26,845
9	99.714	16	0,160	73,415	75,460	59	95.268	642	6,741	25,051	25,900
10	99.698	0	0,000	72,427	74,462	60	94.626	368	3,892	24,218	24,963
11	99.698	0	0,000	71,427	73,462	61	94.258	489	5,189	23,310	23,999
12	99.698	0	0,000	70,427	72,462	62	93.769	608	6,486	22,429	23,076
13	99.698	0	0,000	69,427	71,462	63	93.161	725	7,783	21,572	22,171
14	99.698	0	0,000	68,427	70,462	64	92.436	839	9,081	20,738	21,284
15	99.698	16	0,156	67,427	69,462	65	91.597	569	6,210	19,923	20,415
16	99.682	21	0,208	66,437	68,463	66	91.028	754	8,281	19,044	19,504
17	99.661	26	0,260	65,451	67,466	67	90.274	934	10,351	18,199	18,622
18	99.635	31	0,312	64,468	66,468	68	89.340	1110	12,421	17,384	17,768
19	99.604	36	0,364	63,488	65,471	69	88.230	1279	14,491	16,597	16,942
20	99.568	49	0,495	62,511	64,475	70	86.951	870	10,009	15,834	16,114
21	99.519	66	0,660	61,541	63,480	71	86.081	1149	13,346	14,989	15,224
22	99.453	82	0,825	60,582	62,486	72	84.932	1417	16,682	14,185	14,368
23	99.371	98	0,990	59,632	61,494	73	83.515	1672	20,019	13,417	13,547
24	99.273	115	1,155	58,690	60,504	74	81.843	1911	23,355	12,681	12,757
25	99.158	15	0,147	57,757	59,515	75	79.932	1586	19,843	11,972	11,998
26	99.143	19	0,196	56,766	58,517	76	78.346	2073	26,457	11,204	11,174
27	99.124	24	0,246	55,777	57,519	77	76.273	2522	33,071	10,495	10,403
28	99.100	29	0,295	54,790	56,521	78	73.751	2927	39,685	9,837	9,682
29	99.071	34	0,344	53,806	55,524	79	70.824	3279	46,299	9,223	9,006
30	99.037	11	0,116	52,824	54,527	80	67.545	2807	41,553	8,646	8,347
31	99.026	15	0,154	51,830	53,528	81	64.738	3587	55,404	7,999	7,639
32	99.011	19	0,193	50,838	52,530	82	61.151	4235	69,255	7,439	7,012
33	98.992	23	0,231	49,848	51,532	83	56.916	4730	83,106	6,956	6,448
34	98.969	27	0,270	48,859	50,534	84	52.186	5060	96,957	6,541	5,936
35	98.942	28	0,278	47,872	49,537	85	47.126	3196	67,826	6,189	5,741
36	98.914	37	0,371	46,886	48,539	86	43.930	3973	90,435	5,603	5,232
37	98.877	46	0,464	45,903	47,543	87	39.957	4517	113,043	5,111	4,795
38	98.831	55	0,557	44,924	46,548	88	35.440	4808	135,652	4,698	4,411
39	98.776	64	0,649	43,949	45,553	89	30.632	4848	158,261	4,357	4,057
40	98.712	49	0,501	42,977	44,559	90	25.784	2998	116,256	4,082	3,729
41	98.663	66	0,668	41,998	43,564	91	22.786	3532	155,008	3,554	3,161
42	98.597	82	0,834	41,026	42,571	92	19.254	3731	193,760	3,114	2,708
43	98.515	99	1,001	40,060	41,579	93	15.523	3609	232,512	2,742	2,410
44	98.416	115	1,168	39,100	40,589	94	11.914	3232	271,264	2,422	2,216
45	98.301	46	0,470	38,145	39,600	95	8.682	2245	258,621	2,137	1,944
46	98.255	62	0,627	37,162	38,604	96	6.437	2220	344,828	1,708	1,549
47	98.193	77	0,783	36,185	37,611	97	4.217	1818	431,034	1,343	1,234
48	98.116	92	0,940	35,213	36,618	98	2.399	1241	517,241	0,983	0,967
49	98.024	108	1,097	34,246	35,627	99	1.158	699	603,448	0,500	.

Tavola 1.47 - Speranza di vita femminile (2015)

Età x	Tavola di sopravvivenza L(x)	Tavola di Mortalità D(x)	Tasso annuo di mortalità 1000q(x)	Speranza di vita E(x)	Vita Probabile Me(x)	Età x	Tavola di sopravvivenza L(x)	Tavola di Mortalità D(x)	Tasso annuo di mortalità 1000q(x)	Speranza di vita E(x)	Vita Probabile Me(x)
0	100.000	133	1,325	86,736	88,958	50	98.618	86	0,868	37,441	39,085
1	99.867	0	0,000	85,851	87,971	51	98.532	114	1,157	36,473	38,093
2	99.867	0	0,000	84,851	86,971	52	98.418	142	1,446	35,515	37,103
3	99.867	0	0,000	83,851	85,971	53	98.276	171	1,735	34,565	36,116
4	99.867	0	0,000	82,851	84,971	54	98.105	199	2,025	33,625	35,131
5	99.867	0	0,000	81,851	83,971	55	97.906	111	1,132	32,692	34,149
6	99.867	0	0,000	80,851	82,971	56	97.795	148	1,510	31,729	33,159
7	99.867	0	0,000	79,851	81,971	57	97.647	184	1,887	30,776	32,173
8	99.867	0	0,000	78,851	80,971	58	97.463	221	2,265	29,833	31,189
9	99.867	0	0,000	77,851	79,971	59	97.242	257	2,642	28,900	30,209
10	99.867	0	0,000	76,851	78,971	60	96.985	181	1,866	27,975	29,233
11	99.867	0	0,000	75,851	77,971	61	96.804	241	2,488	27,026	28,249
12	99.867	0	0,000	74,851	76,971	62	96.563	300	3,110	26,092	27,271
13	99.867	0	0,000	73,851	75,971	63	96.263	359	3,732	25,172	26,298
14	99.867	0	0,000	72,851	74,971	64	95.904	418	4,354	24,265	25,330
15	99.867	17	0,169	71,851	73,971	65	95.486	336	3,519	23,369	24,368
16	99.850	22	0,225	70,863	72,972	66	95.150	446	4,692	22,449	23,398
17	99.828	28	0,282	69,879	71,974	67	94.704	555	5,865	21,553	22,439
18	99.800	34	0,338	68,898	70,977	68	94.149	663	7,038	20,677	21,489
19	99.766	39	0,394	67,921	69,980	69	93.486	768	8,211	19,820	20,549
20	99.727	9	0,086	66,948	68,984	70	92.718	542	5,846	18,980	19,618
21	99.718	11	0,115	65,954	67,985	71	92.176	718	7,794	18,089	18,667
22	99.707	14	0,144	64,961	66,986	72	91.458	891	9,743	17,227	17,732
23	99.693	17	0,173	63,970	65,987	73	90.567	1059	11,691	16,391	16,812
24	99.676	20	0,201	62,981	64,989	74	89.508	1221	13,640	15,579	15,908
25	99.656	0	0,000	61,993	63,991	75	88.287	812	9,196	14,788	15,025
26	99.656	0	0,000	60,993	62,991	76	87.475	1073	12,261	13,920	14,128
27	99.656	0	0,000	59,993	61,991	77	86.402	1324	15,326	13,087	13,263
28	99.656	0	0,000	58,993	60,991	78	85.078	1565	18,392	12,283	12,429
29	99.656	0	0,000	57,993	59,991	79	83.513	1792	21,457	11,504	11,627
30	99.656	5	0,053	56,993	58,991	80	81.721	1903	23,285	10,745	10,852
31	99.651	7	0,071	55,996	57,991	81	79.818	2478	31,046	9,989	10,076
32	99.644	9	0,089	55,000	56,992	82	77.340	3001	38,808	9,293	9,333
33	99.635	11	0,107	54,005	55,993	83	74.339	3462	46,569	8,648	8,644
34	99.624	12	0,124	53,011	54,994	84	70.877	3851	54,331	8,046	8,003
35	99.612	9	0,087	52,017	53,995	85	67.026	3195	47,664	7,480	7,366
36	99.603	12	0,116	51,022	52,996	86	63.831	4057	63,553	6,829	6,668
37	99.591	14	0,145	50,028	51,997	87	59.774	4749	79,441	6,259	6,049
38	99.577	17	0,174	49,035	50,998	88	55.025	5245	95,329	5,756	5,488
39	199.120	40	0,406	96,086	100,000	89	49.780	5536	111,217	5,310	4,973
40	99.540	52	0,524	47,053	49,002	90	44.244	3970	89,730	4,912	4,506
41	99.488	69	0,698	46,077	48,007	91	40.274	4818	119,641	4,347	3,889
42	99.419	87	0,873	45,109	47,013	92	35.456	5302	149,551	3,869	3,580
43	99.332	104	1,047	44,148	46,021	93	30.154	5411	179,461	3,462	3,373
44	99.228	121	1,222	43,194	45,030	94	24.743	5180	209,371	3,109	3,141
45	99.107	59	0,594	42,246	44,041	95	19.563	3166	161,826	2,800	2,887
46	99.048	78	0,792	41,271	43,046	96	16.397	3538	215,768	2,244	2,392
47	98.970	98	0,990	40,303	42,053	97	12.859	3468	269,710	1,724	1,974
48	98.872	117	1,188	39,342	41,062	98	9.391	3039	323,651	1,176	.
49	98.755	137	1,386	38,388	40,073	99	6.352	2398	377,593	0,500	.

2 - Giustizia

Tavola 2.1 - Separazioni per durata della convivenza

	2006	2007	2008	2009	2010	2011	2012	2013	2014	2015	Totale decennio
-3	1	1
meno di 1 anno	2	2	2	4	.	.	1	1	1	.	13
1 - 3 anni	8	10	9	14	7	8	2	2	3	8	71
4 - 6 anni	9	15	6	15	6	11	11	10	10	7	100
7 - 9 anni	4	12	9	4	10	13	6	7	6	12	83
10 - 19 anni	23	24	23	23	26	20	25	28	22	14	228
20 - 29 anni	4	8	10	16	15	16	15	9	11	13	117
30 anni e oltre	6	2	10	4	3	3	4	7	5	5	49
Totale separazioni	56	73	69	80	67	71	64	64	58	60	662

Tavola 2.2 - Separazioni per tipologia di rito del matrimonio

	2006	2007	2008	2009	2010	2011	2012	2013	2014	2015	Totale decennio
Civile	23	33	19	38	31	38	29	32	28	37	308
Religioso	33	38	50	42	35	31	35	32	30	23	349
Non specificato	.	2	.	.	1	2	5
Totale separazioni	56	73	69	80	67	71	64	64	58	60	662

Tavola 2.3 - Separazioni per luogo del matrimonio

	2006	2007	2008	2009	2010	2011	2012	2013	2014	2015	Totale decennio
Estero	6	4	4	2	2	2	2	1	1	.	24
Italia	16	13	21	15	17	11	22	15	5	14	149
S. Marino	34	56	44	63	48	58	40	48	52	46	489
Totale separazioni	56	73	69	80	67	71	64	64	58	60	662

Tavola 2.4 - Separazioni per età al momento del matrimonio e della separazione

		2006	2007	2008	2009	2010	2011	2012	2013	2014	2015	Totale decennio
Età al momento del matrimonio												
marito	-1	1	1
	meno di 20 anni	.	1	.	5	2	1	.	.	1	2	12
	20 - 24 anni	15	14	16	18	19	11	11	16	17	12	149
	25 - 29 anni	20	31	27	26	25	33	26	22	16	17	243
	30 - 39 anni	19	19	19	24	17	19	20	18	18	24	197
	40 - 49 anni	2	6	5	6	3	6	7	5	5	4	49
	50 anni e oltre	.	2	2	1	1	.	.	3	.	.	9
	n.d.	1	.	.	1	.	2
moglie	meno di 20 anni	5	5	9	12	6	5	2	2	3	4	53
	20 - 24 anni	22	29	29	20	28	23	20	27	22	15	235
	25 - 29 anni	23	24	17	22	18	26	28	19	22	19	218
	30 - 39 anni	5	11	13	23	13	14	11	13	10	18	131
	40 - 49 anni	.	2	.	2	2	2	2	2	1	2	15
	50 anni e oltre	1	2	.	1	2	6
	n.d.	.	.	1	.	.	1	1	1	.	.	4
Età al momento della separazione												
marito	meno di 20 anni	.	.	.	1	1
	20 - 24 anni	1	1	1	.	1	1	.	.	.	1	6
	25 - 29 anni	1	5	2	7	5	5	1	1	4	8	39
	30 - 39 anni	25	28	22	24	22	21	16	14	21	14	207
	40 - 49 anni	20	28	28	34	29	26	28	24	14	16	247
	50 anni e oltre	9	11	16	14	10	17	19	25	18	21	160
	n.d.	1	.	.	1	.	2
moglie	20 - 24 anni	2	2	4	2	1	1	1	1	1	1	16
	25 - 29 anni	7	10	8	7	5	7	3	1	4	4	56
	30 - 39 anni	25	35	25	30	29	25	19	27	22	17	254
	40 - 49 anni	14	18	22	30	26	28	30	22	22	22	234
	50 anni e oltre	8	8	9	11	6	9	10	12	9	16	98
	n.d.	.	.	1	.	.	1	1	1	.	.	4

Tavola 2.5 - Separazioni con figli minori coinvolti

	2006	2007	2008	2009	2010	2011	2012	2013	2014	2015	Totale decennio
Situazioni con figli minori											
<i>Totale Casi</i>	24	33	32	36	34	38	37	36	33	31	334
Figli minori coinvolti											
<i>0 - 2 anni</i>	1	4	2	2	2	5	3	.	4	2	25
<i>3 - 4 anni</i>	10	9	4	9	4	6	5	7	4	3	61
<i>5 - 9 anni</i>	12	25	27	15	26	20	22	18	22	18	205
<i>10 - 14 anni</i>	9	11	18	21	16	16	16	18	19	9	153
<i>15 - 17 anni</i>	7	3	3	7	1	10	9	9	4	11	64
Tipo di affidamento dei minori											
<i>Entrambi</i>	6	10	12	18	29	25	25	35	32	29	221
<i>Madre</i>	33	42	39	36	18	32	30	17	21	14	282
<i>Padre</i>	.	.	3	.	2	5

Tavola 2.6 - Separazioni per grado d'istruzione dei coniugi

		2006	2007	2008	2009	2010	2011	2012	2013	2014	2015	Totale decennio	
Grado di istruzione dei coniugi													
marito	Licenza elementare		4	4	6	2	2	5	3	3	6	.	35
	Licenza media inferiore	26	35	28	37	26	36	25	31	18	25		287
	Diploma di qualifica	4	5	7	5	6	4	4	4	6	2		47
	Diploma di maturità	11	16	15	18	19	14	17	15	18	18		161
	Diploma universitario	.	.	1	1	1	3	.	2	1	1		10
	Laurea	6	7	3	8	6	4	4	4	5	8		55
moglie	Non Specificato	5	6	9	9	7	5	11	5	4	6		67
	Licenza elementare	3	4	2	4	2	3	1	1	1	.		21
	Licenza media inferiore	23	30	24	25	17	19	25	22	21	19		225
	Diploma di qualifica	5	13	11	15	19	12	10	12	8	11		116
	Diploma di maturità	14	14	20	21	22	25	16	18	18	16		184
	Diploma universitario	1	3	1	2	1	2	1	1	1	4		17
Laurea	3	7	8	7	4	8	5	5	6	5		58	
Non Specificato	7	2	3	6	2	2	6	5	3	5		41	

Tavola 2.7 - Separazioni per condizione prevalente dei coniugi

		2006	2007	2008	2009	2010	2011	2012	2013	2014	2015	Totale decennio	
Condizione prevalente dei coniugi													
marito	Altro		1	1	.	1	1	.	2	1	2	2	11
	Lavoratore dipendente privato	22	33	30	35	39	29	25	31	32	33		309
	Lavoratore dipendente pubblico	15	8	16	14	11	19	11	9	4	6		113
	Nulla facente	6	11	6	10	4	12	15	9	6	4		83
	Lavoratore indipendente	5	15	10	17	5	5	7	7	12	8		91
	Pensionato	6	3	6	3	5	4	1	4	1	3		36
	Ricerca Occupazione	.	2	1	.	2	2	3	3	1	4		18
	Studente	1		1
moglie	Altro	7	8	14	13	5	14	9	8	5	14		97
	Lavoratore dipendente privato	25	36	26	31	38	30	34	30	39	23		312
	Lavoratore dipendente pubblico	16	20	20	20	15	19	13	10	10	15		158
	Nulla facente	.	.	.	1		1
	Lavoratore indipendente	2	3	1	6	2	1	5	5	3	2		30
	Pensionato	2	1	3	3	3	2	.	3	1	2		20
	Ricerca Occupazione	3	5	5	5	3	5	3	8	.	3		40
	Studente	1	.	.	1	1	1		4

Tavola 2.8 - Separazioni per cittadinanza dei coniugi

		2006	2007	2008	2009	2010	2011	2012	2013	2014	2015	Totale decennio
Cittadinanza dei coniugi												
marito	Sammarinese	43	43	40	49	48	55	39	43	40	46	446
	Italiana	10	23	26	27	18	12	20	17	16	9	178
	Albanese	1	1	.	2	4
	Belga	1	1
	Polacca	.	.	.	1	1
	Rumena	.	1	1
	Moldava	1	1
	Francese	1	1	2	.	.	4
	Tedesca	1	.	.	1
	Cinese	.	1	1
	Indiana	1	.	.	.	1
	Iraniana	1	1
	Algerina	1	2	3
	Marocchina	1	1
	Senegalese	1	1
	Tunisina	.	.	.	1	1
	Barbadiana	.	1	1
	Cubana	.	1	1
Dominicana	1	1	
Statunitense	.	.	1	1	
Argentina	1	.	1	1	.	3	
Altra cittadinanza	.	1	1	2	1	1	2	.	1	.	9	
moglie	Sammarinese	45	59	55	57	52	49	43	48	41	38	487
	Italiana	6	9	8	14	13	17	15	8	12	18	120
	Albanese	1	.	.	1	1	.	3
	Bulgara	1	.	1	2
	Polacca	.	.	.	1	.	1	2
	Portoghese	.	1	1
	Rumena	1	.	.	.	1	.	3	1	1	1	8
	Ucraina	.	.	1	1	.	1	.	3	1	.	7
	Ungherese	.	.	1	1
	Russa	1	.	.	2	.	1	.	1	.	.	5
	Ceca	1	.	.	.	1
	Bielorussa	1	.	1	2
	Moldava	.	.	.	1	1
	Tedesca	1	.	.	.	1
	Cinese	.	1	1
	Iraniana	1	1
	Nigeriana	1	.	.	1
	Cubana	.	2	2	4
	Dominicana	.	.	.	1	1	2
	Messicana	.	1	1
	Argentina	.	.	.	1	1	.	.	.	1	.	3
Brasiliana	1	1	2	
Ecuadoregna	.	.	.	1	1	
Altra cittadinanza	1	.	1	.	.	1	1	1	.	.	5	

Tavola 2.9 - Divorzi per durata della convivenza

	2006	2007	2008	2009	2010	2011	2012	2013	2014	2015	Totale decennio
1 - 3 anni	16	13	13	10	10	11	9	5	9	12	108
4 - 6 anni	16	11	18	13	14	23	10	6	9	14	134
7 - 9 anni	12	7	8	6	7	8	3	8	7	8	74
10 - 19 anni	27	24	18	18	20	19	14	20	15	16	191
20 - 29 anni	9	6	12	12	4	12	9	11	5	10	90
30 anni e oltre	4	3	2	2	2	6	4	4	5	4	36
Altri	1	2	.	2	4	3	.	.	1	1	14
Totale divorzi	85	66	71	63	61	82	49	54	51	65	647

Tavola 2.10 - Divorzi per durata della separazione

	2006	2007	2008	2009	2010	2011	2012	2013	2014	2015	Totale decennio
1	1	3	1	.	2	1	1	.	.	.	9
2	39	27	28	24	27	32	19	21	19	15	251
3	16	9	9	16	14	18	12	12	9	15	130
4	5	6	5	11	3	11	4	3	4	8	60
5	5	3	11	5	4	3	5	5	3	11	55
6	2	4	4	3	1	5	1	3	3	3	29
7	1	2	3	1	5	3	.	1	1	1	18
8	4	3	1	1	1	4	.	.	1	4	19
9	3	1	2	1	1	2	3	.	4	1	18
10	2	1	2	.	.	.	2	1	1	1	10
11	.	1	1	.	.	1	.	.	1	1	5
12	1	1	1	.	.	1	.	2	1	.	7
13	1	1	.	.	2
14	.	1	1
15	1	.	.	1	.	.	2
16	1	.	.	1
17	1	.	.	1
18	1	1	2
20	.	.	1	1
21	.	1	1
22	1	.	1
23	.	1	1
n.d.	5	2	2	1	2	1	2	2	2	4	23
Totale divorzi	85	66	71	63	61	82	49	54	51	65	647

Tavola 2.11 - Divorzi per tipologia di rito del matrimonio

	2006	2007	2008	2009	2010	2011	2012	2013	2014	2015	Totale decennio
Civile	33	17	32	30	28	36	18	23	26	27	270
Religioso	52	46	39	33	30	46	31	31	25	38	371
Non specificato	.	3	.	.	3	6
Totale separazioni	85	66	71	63	61	82	49	54	51	65	647

Tavola 2.12 - Divorzi per luogo del matrimonio

	2006	2007	2008	2009	2010	2011	2012	2013	2014	2015	Totale decennio
Estero	5	4	5	4	6	6	1	2	1	.	34
Italia	31	20	15	21	10	24	18	13	7	16	175
S. Marino	49	42	51	38	45	52	30	39	43	49	438
Totale separazioni	85	66	71	63	61	82	49	54	51	65	647

Tavola 2.13 - Divorzi per età al momento del matrimonio e del divorzio

		2006	2007	2008	2009	2010	2011	2012	2013	2014	2015	Totale decennio	
Età al momento del matrimonio													
marito	meno di 20 anni	2	1	3	2	1	5	2	4	1	.	21	
	20 - 24 anni	21	23	17	18	13	19	12	15	12	13	163	
	25 - 29 anni	39	26	30	18	21	25	17	22	28	19	245	
	30 - 39 anni	20	11	15	23	18	18	12	8	7	29	161	
	40 - 49 anni	2	.	3	1	4	6	4	4	2	3	29	
	50 anni e oltre	.	1	1	.	3	4	1	.	.	.	10	
moglie	n.d.	1	4	2	1	1	5	1	1	1	1	18	
	meno di 20 anni	12	9	5	6	4	12	7	13	4	4	76	
	20 - 24 anni	35	31	30	24	23	32	17	19	17	22	250	
	25 - 29 anni	27	23	26	21	22	24	15	12	22	18	210	
	30 - 39 anni	7	2	4	9	6	11	9	6	7	18	79	
	40 - 49 anni	2	.	3	.	2	3	.	2	.	2	14	
Età al momento della separazione	50 anni e oltre	.	.	.	1	3	4	
	n.d.	2	1	3	2	1	.	1	2	1	1	14	
	marito	20 - 24 anni	.	1	1	2
		25 - 29 anni	4	3	2	.	.	1	1	.	3	.	14
		30 - 39 anni	33	23	23	21	24	18	13	7	12	17	191
		40 - 49 anni	31	23	27	26	22	34	17	29	22	24	255
50 anni e oltre		16	12	17	15	14	24	17	17	14	23	169	
n.d.		1	4	1	1	1	5	1	1	.	1	16	
moglie	20 - 24 anni	.	2	1	.	.	.	1	.	.	.	4	
	25 - 29 anni	10	5	6	1	4	6	4	.	3	3	42	
	30 - 39 anni	35	31	27	25	27	31	15	14	19	22	246	
	40 - 49 anni	27	20	21	25	21	31	21	31	15	23	235	
	50 anni e oltre	11	7	13	10	8	14	8	7	14	16	108	
	n.d.	2	1	3	2	1	.	.	2	.	1	12	

Tavola 2.14 - Divorzi con figli minori coinvolti

		2006	2007	2008	2009	2010	2011	2012	2013	2014	2015	Totale decennio
Situazioni con figli minori												
<i>Totale Casi</i>		24	10	28	23	24	32	16	25	23	24	229
Figli minori coinvolti												
<i>0 - 2 anni</i>		.	.	1	1	2	4
<i>3 - 4 anni</i>		1	.	3	.	1	1	.	1	1	.	8
<i>5 - 9 anni</i>		10	5	15	9	15	18	6	4	7	9	98
<i>10 - 14 anni</i>		11	6	13	14	19	15	12	14	12	15	131
<i>15 - 17 anni</i>		7	3	6	5	6	7	2	11	6	2	55
Tipo di affidamento del minori												
<i>Entrambi</i>		6	2	6	2	6	12	10	12	10	12	78
<i>Madre</i>		23	12	29	26	33	29	10	16	15	15	208
<i>Padre</i>		.	.	3	.	2	.	.	2	2	1	10

Tavola 2.15 - Divorzi per grado d' istruzione dei coniugi

		2006	2007	2008	2009	2010	2011	2012	2013	2014	2015	Totale decennio
Grado di istruzione dei coniugi												
marito		10	9	8	16	6	15	10	16	3	12	105
	Licenza elementare	5	6	7	4	5	6	2	.	4	5	44
	Licenza media inferiore	30	25	33	22	24	30	17	19	25	24	249
	Diploma di qualifica	8	7	6	5	3	9	1	5	5	4	53
	Diploma di maturità	26	16	14	13	20	14	18	10	10	12	153
	Diploma universitario	1	1	.	.	.	3	5
	Laurea	5	3	3	3	3	7	1	4	4	5	38
moglie		7	8	8	8	8	7	5	8	2	8	69
	Licenza elementare	5	4	2	2	2	5	.	4	3	2	29
	Licenza media inferiore	23	19	22	23	19	22	17	26	17	14	202
	Diploma di qualifica	16	15	14	12	9	13	11	8	9	11	118
	Diploma di maturità	25	14	19	13	17	19	10	7	14	19	157
	Diploma universitario	2	1	4	1	2	5	.	.	2	5	22
	Laurea	7	5	2	4	4	11	6	1	4	6	50

Tavola 2.16 - Divorzi per condizione prevalente dei coniugi

		2006	2007	2008	2009	2010	2011	2012	2013	2014	2015	Totale decennio	
Condizione prevalente dei coniugi													
marito	Altro		3	3	1	7	3	5	1	1	1	3	28
	Lavoratore dipendente privato	33	23	22	20	25	34	19	21	19	22	238	
	Lavoratore dipendente pubblico	11	10	12	8	8	11	5	7	9	11	92	
	Nulla facente	11	15	15	17	10	14	9	13	8	18	130	
	Lavoratore indipendente	18	11	11	7	9	8	5	9	7	5	90	
	Pensionato	7	4	6	1	4	9	9	3	4	4	51	
	Ricerca Occupazione	1	.	4	3	1	1	1	.	3	1	15	
	Studente	1	.	.	.	1	1	3	
moglie	Altro	10	4	6	6	4	5	8	11	5	4	63	
	Lavoratore dipendente privato	44	27	30	34	32	31	22	21	20	28	289	
	Lavoratore dipendente pubblico	21	16	21	10	14	23	12	11	12	18	158	
	Nulla facente	6	10	3	6	5	7	2	4	2	8	53	
	Lavoratore indipendente	1	6	5	2	3	4	2	2	1	3	29	
	Pensionato	3	1	4	.	1	5	2	2	5	2	25	
	Ricerca Occupazione	.	2	1	5	2	7	1	3	5	2	28	
	Studente	.	.	1	1	.	2	

Tavola 2.17 - Divorzi per cittadinanza dei coniugi

		2006	2007	2008	2009	2010	2011	2012	2013	2014	2015	Totale decennio
Cittadinanza dei coniugi												
marito	Sammarinese	59	45	47	35	35	46	32	33	35	41	408
	Italiana	18	16	21	21	20	29	13	12	14	16	180
	Albanese	1	1
	Rumena	1	1	2
	Francese	2	2
	Turca	1	.	1
	Algerina	.	.	.	1	1
	Senegalese	.	.	.	1	1
	Tunisina	2	1	.	1	4
	Barbadiana	.	.	.	1	1
	Cubana	2	2
	Dominicana	1	.	1
	Statunitense	1	1
	Argentina	.	.	1	.	1	1	3
	Altra cittadinanza	4	5	2	4	3	5	4	8	.	4	39
	moglie	Sammarinese	65	53	57	50	47	62	42	45	41	49
Italiana		14	6	7	9	10	11	5	4	7	12	85
Albanese		1	.	1	1	.	.	3
Belga		1	1
Bulgara		1	.	.	.	1
Britannica		.	1	1
Polacca		.	1	1	.	2
Portoghese		.	.	.	1	1
Rumena		1	2	.	.	.	2	.	.	.	1	6
Ucraina		1	1
Ungherese		1	.	.	1
Russa		.	.	1	.	.	1	1	1	.	1	5
Croata		1	1
Cubana		1	.	.	.	1	2	.	.	1	.	5
Messicana		1	1
Argentina		.	1	.	.	.	1	.	.	1	.	3
Brasiliiana	.	.	1	1	2	
Altra cittadinanza	2	2	4	3	1	2	.	2	.	1	17	

3 - Imprese

Tavola 3.1 - Imprese per forma giuridica

	2006	2007	2008	2009	2010	2011	2012	2013	2014	2015
<i>Società</i>	3.165	3.633	4.027	3.954	3.555	3.208	2.919	2.756	2.642	2.685
<i>Imprese Individuali</i>	1.370	1.321	1.280	1.221	1.187	1.161	1.129	1.117	1.054	1.029
<i>Altre</i>	1.065	1.109	1.157	1.180	1.196	1.239	1.259	1.311	1.384	1.427
Totale	5.600	6.063	6.464	6.355	5.938	5.608	5.307	5.184	5.080	5.141

Tavola 3.2 - Imprese per fascia di addetti

Fascia	2006	2007	2008	2009	2010	2011	2012	2013	2014	2015
	Imp.	Imp.	Imp.	Imp.	Imp.	Imp.	Imp.	Imp.	Imp.	Imp.
0	3.327	3.652	3.977	3.851	3.485	3.227	2.979	2.897	2.859	2.879
1 - 4	1.650	1.740	1.779	1.815	1.783	1.719	1.707	1.654	1.610	1.627
5 - 9	336	373	402	389	381	374	352	361	344	383
10 - 19	152	162	162	159	155	162	159	161	156	143
20 - 49	88	91	99	100	91	84	73	72	72	71
50 - 74	23	19	21	17	16	16	11	15	16	14
75 - 99	7	9	8	10	12	13	13	10	9	13
<i>Oltre 100</i>	17	17	16	14	15	13	13	14	14	11
Totale	5.600	6.063	6.464	6.355	5.938	5.608	5.307	5.184	5.080	5.141

Tavola 3.3 - Imprese suddivise per castello

	2006	2007	2008	2009	2010	2011	2012	2013	2014	2015
San Marino	777	777	796	783	752	749	706	691	670	675
Acquaviva	338	366	409	411	388	366	351	328	310	306
Borgo Maggiore	789	851	896	885	852	830	819	832	818	805
Chiesanuova	100	101	115	118	109	106	105	104	94	91
Domagnano	435	505	576	599	558	531	482	461	451	483
Faetano	131	135	133	125	122	117	110	115	121	123
Fiorentino	263	280	270	271	248	233	228	225	216	220
Montegiardino	60	62	59	50	52	57	57	60	58	62
Serravalle	2.705	2.984	3.207	3.111	2.854	2.618	2.447	2.368	2.341	2.375
Non Specificato	2	2	3	2	3	1	2	.	1	1
Totale Generale	5.600	6.063	6.464	6.355	5.938	5.608	5.307	5.184	5.080	5.141

Tavola 3.4 - Imprese per forma giuridica - Agricoltura, Silvicoltura e Pesca

	2006	2007	2008	2009	2010	2011	2012	2013	2014	2015
<i>Società</i>	6	5	6	5	5	5	3	4	3	3
<i>Imprese Individuali</i>	60	59	59	42	41	39	37	35	35	36
<i>Altre</i>	24	28	29	27	26	26	27	33	35	38
Totale	90	92	94	74	72	70	67	72	73	77

Tavola 3.5 - Imprese e relativo numero di dipendenti per fascia di addetti - Agricoltura, Silvicoltura e Pesca

Fascia	2006		2007		2008		2009		2010		2011		2012		2013		2014		2015	
	Imp.	Dip.	Imp.	Dip.	Imp.	Dip.	Imp.	Dip.	Imp.	Dip.	Imp.	Dip.	Imp.	Dip.	Imp.	Dip.	Imp.	Dip.	Imp.	Dip.
0	76	0	75	0	81	0	63	0	61	0	57	0	52	0	55	0	53	0	58	0
1 - 4	13	19	17	21	13	17	11	18	11	15	12	15	15	23	17	29	20	33	19	33
5 - 9	1	9	1	5
Totale	90	28	92	21	94	17	74	18	72	15	70	20	67	23	72	29	73	33	77	33

Tavola 3.6 - Imprese suddivise per castello - Agricoltura, Silvicoltura e Pesca

	2006	2007	2008	2009	2010	2011	2012	2013	2014	2015
San Marino	6	6	7	4	4	4	2	2	4	6
Acquaviva	7	7	7	6	6	6	6	6	6	6
Borgo Maggiore	20	19	20	16	16	14	14	15	15	14
Chiesanuova	4	4	4	3	3	3	3	3	3	3
Domagnano	5	6	7	6	5	4	5	5	4	4
Faetano	8	8	8	6	6	6	6	8	8	9
Fiorentino	8	9	9	9	8	8	7	8	8	8
Montegiardino	7	7	7	6	6	6	6	6	6	7
Serravalle	24	25	24	18	18	19	18	19	19	20
Non Specificato	1	1	1
Totale Generale	90	92	94	74	72	70	67	72	73	77

Tavola 3.7 - Imprese per forma giuridica - Attività Manifatturiere

	2006	2007	2008	2009	2010	2011	2012	2013	2014	2015
<i>Società</i>	430	433	444	429	402	356	317	313	324	362
<i>Imprese Individuali</i>	167	164	163	153	147	136	131	124	114	112
<i>Altre</i>	6	6	6	6	6	6	6	6	7	11
Totale	603	603	613	588	555	498	454	443	445	485

Tavola 3.8 - Imprese e relativo numero di dipendenti per fascia di addetti - Attività Manifatturiere

Fascia	2006		2007		2008		2009		2010		2011		2012		2013		2014		2015	
	Imp.	Dip.	Imp.	Dip.	Imp.	Dip.	Imp.	Dip.	Imp.	Dip.	Imp.	Dip.	Imp.	Dip.	Imp.	Dip.	Imp.	Dip.	Imp.	Dip.
0	174	0	174	0	183	0	192	0	165	0	136	0	123	0	114	0	122	0	136	0
1 - 4	209	457	206	451	208	473	192	432	195	432	175	389	159	356	154	349	157	372	165	374
5 - 9	91	645	95	655	92	611	86	566	80	546	73	494	74	493	71	481	63	441	79	519
10 - 19	58	767	57	785	56	752	49	636	47	639	57	748	48	690	48	644	49	656	50	685
20 - 49	44	1.314	46	1.458	48	1.471	47	1.367	45	1.334	34	1.022	30	968	35	1.062	33	1.053	35	1.106
50 - 74	12	699	9	535	10	606	8	492	8	457	8	459	7	412	8	527	8	459	6	346
75 - 99	4	342	5	447	6	527	6	521	6	520	6	507	5	449	4	361	4	359	7	615
<i>Oltre 100</i>	11	1.778	11	1.846	10	1.710	8	1.670	9	1.676	9	1.707	8	1.752	9	1.746	9	1.807	7	1.727
Totale	603	6.002	603	6.177	613	6.150	588	5.684	555	5.604	498	5.326	454	5.120	443	5.170	445	5.147	485	5.372

Tavola 3.9 - Imprese suddivise per castello - Attività Manifatturiere

	2006	2007	2008	2009	2010	2011	2012	2013	2014	2015
San Marino	27	24	28	26	21	20	19	17	15	13
Acquaviva	73	71	74	77	75	70	71	68	73	79
Borgo Maggiore	55	55	55	50	51	45	38	39	31	32
Chiesanuova	26	26	27	26	21	18	15	14	16	18
Domagnano	26	29	32	31	28	27	24	22	20	25
Faetano	30	35	35	32	32	30	28	29	27	30
Fiorentino	31	30	30	32	26	23	21	21	21	22
Montegiardino	4	4	4	4	4	3	3	3	1	1
Serravalle	331	329	328	310	297	262	235	230	241	265
Totale Generale	603	603	613	588	555	498	454	443	445	485

Tavola 3.10 - Imprese per forma giuridica - Fornitura di Acqua, Reti Fognarie, Attività di Gestione dei Rifiuti e Risanamento

	2006	2007	2008	2009	2010	2011	2012	2013	2014	2015
<i>Società</i>	10	11	12	12	10	7	6	5	4	3
<i>Imprese Individuali</i>	2	2	2	2	2	1	1	1	1	1
<i>Altre</i>	1	2	2
Totale	12	13	14	14	12	8	7	7	7	6

Tavola 3.11 - Imprese e relativo numero di dipendenti per fascia di addetti - Fornitura di Acqua, Reti Fognarie, Attività di Gestione dei Rifiuti e Risanamento

Fascia	2006		2007		2008		2009		2010		2011		2012		2013		2014		2015	
	Imp.	Dip.	Imp.	Dip.	Imp.	Dip.	Imp.	Dip.	Imp.	Dip.	Imp.	Dip.	Imp.	Dip.	Imp.	Dip.	Imp.	Dip.	Imp.	Dip.
0	11	0	12	0	13	0	11	0	9	0	4	0	4	0	2	0	3	0	1	0
1 - 4	1	1	1	1	1	1	3	4	3	6	4	6	3	6	5	8	4	13	4	8
5 - 9	1	7
Totale	12	1	13	1	14	1	14	4	12	6	8	6	7	6	7	8	7	13	6	15

Tavola 3.12 - Imprese suddivise per castello - Fornitura di Acqua, Reti Fognarie, Attività di Gestione dei Rifiuti e Risanamento

	2006	2007	2008	2009	2010	2011	2012	2013	2014	2015
San Marino	2	1
Acquaviva	.	.	.	1	1	1	1	2	1	1
Borgo Maggiore	.	.	1	2	1	.	.	.	1	1
Chiesanuova	1	1	1
Domagnano	.	.	.	1	1	1	1	.	.	.
Faetano	.	1	1	1	2	1	1	1	1	1
Fiorentino	3	2	2	2	1	1	1	1	1	.
Montegiardino	1	1	1	1	1
Serravalle	6	8	9	6	5	4	3	2	2	2
Totale Generale	12	13	14	14	12	8	7	7	7	6

Tavola 3.13 - Imprese per forma giuridica - Costruzioni

	2006	2007	2008	2009	2010	2011	2012	2013	2014	2015
<i>Società</i>	217	220	231	224	211	200	189	177	167	165
<i>Imprese Individuali</i>	243	237	230	215	213	203	207	209	202	202
<i>Altre</i>	44	44	44	43	43	43	43	45	46	47
Totale	504	501	505	482	467	446	439	431	415	414

Tavola 3.14 - Imprese e relativo numero di dipendenti per fascia di addetti - Costruzioni

Fascia	2006		2007		2008		2009		2010		2011		2012		2013		2014		2015	
	Imp.	Dip.	Imp.	Dip.	Imp.	Dip.	Imp.	Dip.	Imp.	Dip.	Imp.	Dip.	Imp.	Dip.	Imp.	Dip.	Imp.	Dip.	Imp.	Dip.
0	254	0	249	0	246	0	227	0	222	0	223	0	220	0	227	0	223	0	232	0
1 - 4	154	332	155	325	157	349	158	348	154	332	136	281	142	288	127	261	121	253	117	240
5 - 9	54	363	54	349	61	401	57	379	56	371	57	373	44	288	47	306	41	257	42	274
10 - 19	27	370	30	420	27	364	27	356	23	302	19	249	25	338	21	280	21	266	17	215
20 - 49	13	310	12	288	14	356	13	329	12	307	11	268	8	199	9	218	9	202	6	128
50 - 74	2	115	1	54
Totale	504	1.490	501	1.436	505	1.470	482	1.412	467	1.312	446	1.171	439	1.113	431	1.065	415	978	414	857

Tavola 3.15 - Imprese suddivise per castello - Costruzioni

	2006	2007	2008	2009	2010	2011	2012	2013	2014	2015
San Marino	33	35	39	35	35	38	37	36	34	31
Acquaviva	38	37	34	34	34	31	29	31	29	28
Borgo Maggiore	85	85	90	76	75	75	78	72	76	76
Chiesanuova	16	16	17	17	18	16	18	19	16	18
Domagnano	46	47	49	46	48	46	41	38	35	36
Faetano	17	19	17	16	15	13	11	11	14	16
Fiorentino	40	37	36	37	37	36	38	33	31	33
Montegiardino	17	17	15	13	13	13	13	14	14	16
Serravalle	212	208	207	206	189	178	174	177	166	159
Non Specificato	.	.	1	2	3	1
Totale Generale	504	501	505	482	467	446	439	431	415	414

Tavola 3.16 - Imprese per forma giuridica - Commercio all ' ingrosso e al Dettaglio, Riparazione di Autoveicoli e Motocicli

	2006	2007	2008	2009	2010	2011	2012	2013	2014	2015
<i>Società</i>	680	807	958	946	851	792	762	751	725	736
<i>Imprese Individuali</i>	487	459	438	421	400	401	385	385	368	346
<i>Altre</i>	102	100	105	99	93	94	89	91	95	87
Totale	1.269	1.366	1.501	1.466	1.344	1.287	1.236	1.227	1.188	1.169

Tavola 3.17 - Imprese e relativo numero di dipendenti per fascia di addetti - Commercio all ' ingrosso e al Dettaglio, Riparazione di Autoveicoli e Motocicli

Fascia	2006		2007		2008		2009		2010		2011		2012		2013		2014		2015	
	Imp.	Dip.	Imp.	Dip.	Imp.	Dip.	Imp.	Dip.	Imp.	Dip.	Imp.	Dip.	Imp.	Dip.	Imp.	Dip.	Imp.	Dip.	Imp.	Dip.
0	727	0	783	0	898	0	829	0	722	0	661	0	586	0	571	0	536	0	506	0
1 - 4	440	752	468	807	486	851	517	917	498	917	497	940	511	957	513	958	512	1.009	519	1.034
5 - 9	67	438	71	446	73	479	69	451	79	523	87	574	95	623	93	608	97	637	103	653
10 - 19	21	274	27	346	27	347	32	404	27	327	25	328	29	367	38	463	30	343	29	356
20 - 49	10	298	13	400	11	362	13	439	12	379	11	326	11	366	6	163	8	192	7	171
50 - 74	3	199	3	190	6	383	4	239	3	158	3	157	1	59	6	372	5	316	5	308
75 - 99	1	75	1	75	.	.	2	152	3	237	3	238	3	230
Totale	1.269	2.036	1.366	2.264	1.501	2.422	1.466	2.602	1.344	2.541	1.287	2.563	1.236	2.602	1.227	2.564	1.188	2.497	1.169	2.522

Tavola 3.18 - Imprese suddivise per castello - Commercio all ' ingrosso e al Dettaglio, Riparazione di Autoveicoli e Motocicli

	2006	2007	2008	2009	2010	2011	2012	2013	2014	2015
San Marino	292	290	287	281	268	272	255	251	240	237
Acquaviva	53	67	79	72	68	68	61	58	53	52
Borgo Maggiore	173	173	190	183	169	162	154	152	147	143
Chiesanuova	17	15	21	23	19	22	22	22	19	17
Domagnano	89	101	118	127	114	109	98	95	91	97
Faetano	21	23	23	19	18	16	17	16	16	15
Fiorentino	60	60	62	64	54	54	55	52	53	50
Montegiardino	12	13	11	8	8	9	8	11	12	11
Serravalle	551	624	710	689	626	575	566	570	556	547
Non Specificato	1	1	.
Totale Generale	1.269	1.366	1.501	1.466	1.344	1.287	1.236	1.227	1.188	1.169

Tavola 3.19 - Imprese per forma giuridica - Trasporto e Magazzinaggio

	2006	2007	2008	2009	2010	2011	2012	2013	2014	2015
<i>Società</i>	61	64	73	71	63	56	54	54	51	61
<i>Imprese Individuali</i>	65	63	59	59	62	62	58	48	40	38
<i>Altre</i>	2	2	2	2	2	2	1	1	2	1
Totale	128	129	134	132	127	120	113	103	93	100

Tavola 3.20 - Imprese e relativo numero di dipendenti per fascia di addetti - Trasporto e Magazzinaggio

Fascia	2006		2007		2008		2009		2010		2011		2012		2013		2014		2015	
	Imp.	Dip.	Imp.	Dip.	Imp.	Dip.	Imp.	Dip.	Imp.	Dip.	Imp.	Dip.	Imp.	Dip.	Imp.	Dip.	Imp.	Dip.	Imp.	Dip.
0	84	0	83	0	88	0	85	0	79	0	73	0	68	0	58	0	46	0	46	0
1 - 4	29	53	28	49	24	36	25	41	24	40	29	53	25	41	28	53	31	62	38	72
5 - 9	7	41	10	61	13	83	13	81	15	92	9	55	13	84	9	64	7	43	9	61
10 - 19	3	39	4	56	4	60	4	59	5	77	5	76	3	46	5	74	5	70	3	43
20 - 49	4	91	3	68	4	97	4	93	3	67	3	72	3	71	3	93	3	95	4	125
50 - 74	1	55	1	51	1	52	1	54	1	57	1	56	1	51	.	.	1	58	.	.
Totale	128	279	129	285	134	328	132	328	127	333	120	312	113	293	103	284	93	328	100	301

Tavola 3.21 - Imprese suddivise per castello - Trasporto e Magazzinaggio

	2006	2007	2008	2009	2010	2011	2012	2013	2014	2015
San Marino	10	9	11	10	7	8	8	6	5	6
Acquaviva	23	19	20	22	19	17	17	14	9	9
Borgo Maggiore	9	11	13	15	14	14	13	11	10	10
Chiesanuova	2	3	3	3	4	4	4	3	4	4
Domagnano	11	12	12	11	13	15	10	8	6	7
Faetano	5	4	5	4	5	5	5	5	6	6
Fiorentino	14	15	14	14	12	9	8	9	9	10
Montegiardino	1	1	1	.	1	2	1	1	1	1
Serravalle	53	55	55	53	52	46	47	46	43	47
Totale Generale	128	129	134	132	127	120	113	103	93	100

Tavola 3.22 - Imprese per forma giuridica - Attività dei Servizi di Alloggio e di Ristorazione

	2006	2007	2008	2009	2010	2011	2012	2013	2014	2015
<i>Società</i>	73	86	90	99	99	102	100	96	90	91
<i>Imprese Individuali</i>	127	120	115	107	103	102	98	99	81	80
<i>Altre</i>	7	8	8	8	8	8	9	9	7	7
Totale	207	214	213	214	210	212	207	204	178	178

Tavola 3.23 - Imprese e relativo numero di dipendenti per fascia di addetti - Attività dei Servizi di Alloggio e di Ristorazione

Fascia	2006		2007		2008		2009		2010		2011		2012		2013		2014		2015	
	Imp.	Dip.	Imp.	Dip.	Imp.	Dip.	Imp.	Dip.	Imp.	Dip.	Imp.	Dip.	Imp.	Dip.	Imp.	Dip.	Imp.	Dip.	Imp.	Dip.
0	70	0	62	0	61	0	59	0	50	0	46	0	44	0	44	0	32	0	31	0
1 - 4	110	210	122	252	117	223	121	247	126	271	125	237	126	270	114	256	105	262	92	214
5 - 9	21	121	22	132	24	146	25	165	24	148	28	171	24	156	34	220	25	172	41	267
10 - 19	5	64	6	79	9	131	7	98	9	118	10	114	12	152	11	138	15	186	12	152
20 - 49	.	.	1	20	1	20	1	21	.	.	2	43	1	23
75 - 99	1	75	1	77	1	88	1	87	1	87	1	83	1	84	1	85	1	83	1	85
Totale	207	470	214	560	213	608	214	618	210	624	212	648	207	662	204	699	178	703	178	741

Tavola 3.24 - Imprese suddivise per castello - Attività dei Servizi di Alloggio e di Ristorazione

	2006	2007	2008	2009	2010	2011	2012	2013	2014	2015
San Marino	85	80	78	79	79	77	74	73	67	69
Acquaviva	10	13	13	13	11	12	12	12	8	10
Borgo Maggiore	34	40	40	39	39	41	41	42	39	33
Chiesanuova	3	4	3	4	4	5	6	5	4	2
Domagnano	16	17	16	17	15	16	12	13	11	11
Faetano	3	2	2	3	3	3	3	4	4	4
Fiorentino	6	6	6	6	5	5	5	6	4	5
Montegiardino	1	1	2	1	1	2	2	1	1	1
Serravalle	49	51	53	52	53	51	52	48	40	43
Totale Generale	207	214	213	214	210	212	207	204	178	178

Tavola 3.25 - Imprese per forma giuridica - Servizi di Informazione e Comunicazione

	2006	2007	2008	2009	2010	2011	2012	2013	2014	2015
<i>Società</i>	224	271	322	324	272	231	192	184	163	168
<i>Imprese Individuali</i>	21	18	18	19	19	20	20	19	15	22
<i>Altre</i>	32	29	33	30	28	28	30	31	30	32
Totale	277	318	373	373	319	279	242	234	208	222

Tavola 3.26 - Imprese e relativo numero di dipendenti per fascia di addetti - Servizi di Informazione e Comunicazione

Fascia	2006		2007		2008		2009		2010		2011		2012		2013		2014		2015	
	Imp.	Dip.	Imp.	Dip.	Imp.	Dip.	Imp.	Dip.	Imp.	Dip.	Imp.	Dip.	Imp.	Dip.	Imp.	Dip.	Imp.	Dip.	Imp.	Dip.
0	189	0	227	0	267	0	272	0	227	0	189	0	151	0	142	0	125	0	131	0
1 - 4	65	106	68	115	77	122	70	121	61	108	59	113	62	117	59	109	50	99	64	120
5 - 9	9	58	11	78	15	94	16	95	16	100	17	113	10	65	16	109	18	119	15	108
10 - 19	8	106	7	96	7	95	8	109	8	114	6	83	11	145	9	120	8	107	6	85
20 - 49	4	141	2	61	4	107	4	114	4	100	6	170	6	191	6	182	5	163	3	101
50 - 74	1	52	2	122	2	124	2	122	2	118	1	68	1	71	2	130
75 - 99	1	75	1	75
Oltre 100	1	122	1	121	1	129	1	137	1	128	1	125	1	127	1	126	1	135	1	134
Totale	277	585	318	593	373	671	373	698	319	668	279	672	242	720	234	721	208	694	222	678

Tavola 3.27 - Imprese suddivise per castello - Servizi di Informazione e Comunicazione

	2006	2007	2008	2009	2010	2011	2012	2013	2014	2015
San Marino	21	19	25	25	23	22	21	20	18	16
Acquaviva	8	12	22	21	21	21	18	16	14	15
Borgo Maggiore	32	44	37	38	36	38	30	32	24	25
Chiesanuova	1	1	3	3	3	3	3	2	1	1
Domagnano	24	30	35	38	34	26	26	27	29	32
Faetano	4	3	3	3	5	5	4	4	4	3
Fiorentino	10	9	13	11	12	10	8	8	7	7
Montegiardino	3	4	2	2	3	3	4	4	4	5
Serravalle	174	196	233	232	182	151	128	121	107	118
Totale Generale	277	318	373	373	319	279	242	234	208	222

Tavola 3.28 - Imprese per forma giuridica - Attività Finanziarie e Assicurative

	2006	2007	2008	2009	2010	2011	2012	2013	2014	2015
<i>Società</i>	102	105	106	110	102	88	67	60	58	53
<i>Imprese Individuali</i>	6	6	5	5	5	5	4	5	5	5
<i>Altre</i>	5	5	5	4	4	4	7	9	9	8
Totale	113	116	116	119	111	97	78	74	72	66

Tavola 3.29 - Imprese e relativo numero di dipendenti per fascia di addetti - Attività Finanziarie e Assicurative

Fascia	2006		2007		2008		2009		2010		2011		2012		2013		2014		2015	
	Imp.	Dip.	Imp.	Dip.	Imp.	Dip.	Imp.	Dip.	Imp.	Dip.	Imp.	Dip.	Imp.	Dip.	Imp.	Dip.	Imp.	Dip.	Imp.	Dip.
0	48	0	44	0	44	0	43	0	41	0	33	0	26	0	27	0	27	0	22	0
1 - 4	36	86	37	81	35	76	37	76	38	92	33	72	31	77	29	85	29	78	29	72
5 - 9	11	65	17	102	19	117	22	132	12	73	13	90	9	75	8	51	6	33	5	30
10 - 19	8	91	9	125	8	113	7	100	9	116	7	94	3	42	3	41	3	43	3	40
20 - 49	5	127	4	129	5	166	5	183	6	220	6	215	3	93	1	30	1	35	1	37
50 - 74	2	113	2	118	2	132	1	62	1	58	1	54	2	117	1	60	1	68	1	72
75 - 99	1	84	1	92	2	187	1	95	2	179	2	181	2	181
<i>Oltre 100</i>	3	367	3	394	3	404	3	418	3	404	2	298	3	438	3	434	3	435	3	425
Totale	113	849	116	949	116	1.008	119	1.055	111	1.055	97	1.010	78	937	74	880	72	873	66	857

Tavola 3.30 - Imprese suddivise per castello - Attività Finanziarie e Assicurative

	2006	2007	2008	2009	2010	2011	2012	2013	2014	2015
San Marino	8	8	9	7	8	8	6	6	7	8
Acquaviva	2	2	2	4	3	2	1	1	1	1
Borgo Maggiore	11	15	15	15	13	11	9	10	9	10
Chiesanuova	1	1	1	1	1	.
Domagnano	11	10	12	13	11	9	6	4	4	4
Faetano	2	2	2	2	1	1	1	1	1	1
Fiorentino	7	5	5	6	6	6	4	3	3	3
Serravalle	72	74	71	72	68	59	50	48	46	39
Totale Generale	113	116	116	119	111	97	78	74	72	66

Tavola 3.31 - Imprese per forma giuridica - Attività Immobiliari

	2006	2007	2008	2009	2010	2011	2012	2013	2014	2015
<i>Società</i>	163	251	291	287	280	278	270	253	241	236
<i>Imprese Individuali</i>	1	1	.	.	1	2
<i>Altre</i>	24	27	23	24	25	24	18	20	21	20
Totale	187	278	314	311	306	303	288	273	263	258

Tavola 3.32 - Imprese e relativo numero di dipendenti per fascia di addetti - Attività Immobiliari

Fascia	2006		2007		2008		2009		2010		2011		2012		2013		2014		2015	
	Imp.	Dip.	Imp.	Dip.	Imp.	Dip.	Imp.	Dip.	Imp.	Dip.	Imp.	Dip.	Imp.	Dip.	Imp.	Dip.	Imp.	Dip.	Imp.	Dip.
0	157	0	237	0	269	0	270	0	261	0	256	0	239	0	229	0	220	0	218	0
1 - 4	30	49	40	69	42	73	38	66	45	70	47	68	49	76	44	64	41	69	39	61
5 - 9	2	11	2	10	2	13	1	6
10 - 19	.	.	1	17	1	19
20 - 49	1	25
Totale	187	49	278	86	314	103	311	101	306	70	303	68	288	76	273	64	263	82	258	67

Tavola 3.33 - Imprese suddivise per castello - Attività Immobiliari

	2006	2007	2008	2009	2010	2011	2012	2013	2014	2015
San Marino	18	20	22	23	23	21	18	18	17	18
Acquaviva	8	14	17	14	11	12	12	12	11	9
Borgo Maggiore	30	38	40	43	39	39	41	43	38	38
Chiesanuova	1	3	8	10	8	8	7	8	8	5
Domagnano	19	28	36	37	32	31	25	22	22	24
Faetano	3	4	4	5	4	4	4	4	5	5
Fiorentino	4	7	4	5	6	2	3	3	2	3
Montegiardino	1	1	1	1	1	1	1	1	.	.
Serravalle	103	163	182	173	182	185	177	162	160	156
Totale Generale	187	278	314	311	306	303	288	273	263	258

Tavola 3.34 - Imprese per forma giuridica - Attività Professionali, Scientifiche e Tecniche

	2006	2007	2008	2009	2010	2011	2012	2013	2014	2015
<i>Società</i>	783	912	984	949	806	693	600	540	526	514
<i>Imprese Individuali</i>	42	40	42	44	39	34	32	25	31	32
<i>Altre</i>	459	484	498	504	502	517	513	510	514	510
Totale	1.284	1.436	1.524	1.497	1.347	1.244	1.145	1.075	1.071	1.056

Tavola 3.35 - Imprese e relativo numero di dipendenti per fascia di addetti - Attività Professionali, Scientifiche e Tecniche

Fascia	2006		2007		2008		2009		2010		2011		2012		2013		2014		2015		
	Imp.	Dip.	Imp.	Dip.	Imp.	Dip.	Imp.	Dip.	Imp.	Dip.	Imp.	Dip.	Imp.	Dip.	Imp.	Dip.	Imp.	Dip.	Imp.	Dip.	
0	909	0	1.027	0	1.108	0	1.062	0	923	0	849	0	770	0	707	0	720	0	703	0	
1 - 4	319	563	349	599	351	623	372	666	364	668	339	620	322	575	318	559	297	537	301	547	
5 - 9	43	270	45	290	47	296	45	305	42	288	36	228	36	220	35	219	39	247	38	242	
10 - 19	9	108	10	130	12	154	11	135	12	150	15	186	11	140	9	123	7	80	7	85	
20 - 49	3	80	4	106	5	139	6	163	5	132	4	96	5	125	5	128	7	189	6	171	
75 - 99	1	89
Oltre 100	1	149	1	138	1	141	1	136	1	129	1	110	1	116	1	111	1	101	.	.	
Totale	1.284	1.170	1.436	1.263	1.524	1.353	1.497	1.405	1.347	1.367	1.244	1.240	1.145	1.176	1.075	1.140	1.071	1.154	1.056	1.134	

Tavola 3.36 - Imprese suddivise per castello - Attività Professionali, Scientifiche e Tecniche

	2006	2007	2008	2009	2010	2011	2012	2013	2014	2015
San Marino	136	148	145	136	126	120	105	101	102	106
Acquaviva	71	74	90	92	82	75	70	63	61	53
Borgo Maggiore	184	208	219	221	205	196	202	194	203	199
Chiesanuova	20	17	17	18	17	15	15	14	11	10
Domagnano	92	116	144	146	138	124	119	115	109	110
Faetano	19	18	17	17	12	12	11	13	12	10
Fiorentino	42	56	49	43	39	38	36	41	34	30
Montegiardino	3	3	4	3	3	4	4	4	2	2
Serravalle	717	795	838	821	725	660	583	530	537	536
Non Specificato	.	1	1
Totale Generale	1.284	1.436	1.524	1.497	1.347	1.244	1.145	1.075	1.071	1.056

Tavola 3.37 - Imprese per forma giuridica - Noleggio, Agenzie di Viaggio, Servizi di Supporto alle Imprese

	2006	2007	2008	2009	2010	2011	2012	2013	2014	2015
<i>Società</i>	237	272	285	277	249	210	184	161	137	135
<i>Imprese Individuali</i>	37	40	38	37	38	42	39	43	37	37
<i>Altre</i>	3	3	3	3	3	4	4	4	13	16
Totale	277	315	326	317	290	256	227	208	187	188

Tavola 3.38 - Imprese e relativo numero di dipendenti per fascia di addetti - Noleggio, Agenzie di Viaggio, Servizi di Supporto alle Imprese

Fascia	2006		2007		2008		2009		2010		2011		2012		2013		2014		2015	
	Imp.	Dip.	Imp.	Dip.	Imp.	Dip.	Imp.	Dip.	Imp.	Dip.	Imp.	Dip.	Imp.	Dip.	Imp.	Dip.	Imp.	Dip.	Imp.	Dip.
0	173	0	193	0	195	0	184	0	161	0	125	0	110	0	108	0	88	0	93	0
1 - 4	78	145	87	157	94	176	99	177	96	170	100	184	87	169	72	136	74	153	68	135
5 - 9	12	76	22	136	24	157	22	136	21	130	15	95	17	119	16	109	11	73	14	94
10 - 19	9	121	7	87	8	101	8	105	10	141	12	166	8	108	8	102	10	117	8	114
20 - 49	2	59	3	80	4	145	3	93	1	32	3	111	4	122	3	95	3	102	4	162
50 - 74	2	117	1	52	.	.	1	55	.	.	1	73
75 - 99	.	.	1	88	1	79	.	.	1	82	1	88	1	85	1	88
Oltre 100	1	143	1	139	1	110
Totale	277	661	315	739	326	689	317	566	290	552	256	629	227	600	208	530	187	530	188	593

Tavola 3.39 - Imprese suddivise per castello - Noleggio, Agenzie di Viaggio, Servizi di Supporto alle Imprese

	2006	2007	2008	2009	2010	2011	2012	2013	2014	2015
San Marino	19	18	22	25	22	19	19	19	17	13
Acquaviva	11	16	16	15	14	13	14	10	12	10
Borgo Maggiore	32	39	33	35	37	31	26	25	23	21
Chiesanuova	2	4	3	3	3	2	2	2	2	2
Domagnano	19	25	23	28	23	22	20	13	11	15
Faetano	3	2	2	2	2	4	2	2	2	3
Fiorentino	9	8	6	5	5	5	5	4	4	5
Montegiardino	1	1	1	1	1
Serravalle	182	203	221	204	184	158	137	132	115	118
Non Specificato	1	1	.	.	.
Totale Generale	277	315	326	317	290	256	227	208	187	188

Tavola 3.40 - Imprese per forma giuridica - Istruzione

	2006	2007	2008	2009	2010	2011	2012	2013	2014	2015
<i>Società</i>	10	11	13	9	9	9	6	5	4	8
<i>Imprese Individuali</i>	2	3	3	3	3	3	3	3	3	4
<i>Altre</i>	3	3	3	3	3	3	6	6	6	8
Totale	15	17	19	15	15	15	15	14	13	20

Tavola 3.41 - Imprese e relativo numero di dipendenti per fascia di addetti - Istruzione

Fascia	2006		2007		2008		2009		2010		2011		2012		2013		2014		2015	
	Imp.	Dip.	Imp.	Dip.	Imp.	Dip.	Imp.	Dip.	Imp.	Dip.	Imp.	Dip.	Imp.	Dip.	Imp.	Dip.	Imp.	Dip.	Imp.	Dip.
0	9	0	9	0	14	0	11	0	10	0	10	0	10	0	9	0	9	0	15	0
1 - 4	5	8	7	11	4	7	2	3	2	4	2	4	2	3	2	3	1	1	2	2
5 - 9	1	5	2	13	2	13	1	6	1	6	1	6	2	14
10 - 19	1	11	1	12	1	11	.	.
20 - 49	1	30	1	30	1	31	1	32	1	31	1	32	1	30	1	30	1	30	1	30
Totale	15	38	17	41	19	38	15	40	15	48	15	49	15	50	14	51	13	48	20	46

Tavola 3.42 - Imprese suddivise per castello - Istruzione

	2006	2007	2008	2009	2010	2011	2012	2013	2014	2015
San Marino	2	2	2	2	2	2	2	3	3	5
Acquaviva	1	1	1
Borgo Maggiore	3	3	3	3	3	4	5	4	3	3
Domagnano	2	2	4	3	2	3	1	1	2	4
Fiorentino	1	1	.	.
Montegiardino	1	1	1	1	1	1	1	1	1	1
Serravalle	6	8	8	6	7	5	5	4	4	7
Totale Generale	15	17	19	15	15	15	15	14	13	20

Tavola 3.43 - Imprese per forma giuridica - Sanità e Assistenza Sociale

	2006	2007	2008	2009	2010	2011	2012	2013	2014	2015
<i>Società</i>	45	50	51	51	50	49	48	48	46	43
<i>Imprese Individuali</i>	7	7	9	8	8	8	7	7	7	5
<i>Altre</i>	51	52	55	58	57	60	67	73	77	79
Totale	103	109	115	117	115	117	122	128	130	127

Tavola 3.44 - Imprese e relativo numero di dipendenti per fascia di addetti - Sanità e Assistenza Sociale

Fascia	2006		2007		2008		2009		2010		2011		2012		2013		2014		2015	
	Imp.	Dip.	Imp.	Dip.	Imp.	Dip.	Imp.	Dip.	Imp.	Dip.	Imp.	Dip.	Imp.	Dip.	Imp.	Dip.	Imp.	Dip.	Imp.	Dip.
0	65	0	68	0	72	0	72	0	69	0	73	0	76	0	79	0	83	0	81	0
1 - 4	31	65	31	70	31	67	31	66	30	63	29	62	31	67	34	72	32	73	31	75
5 - 9	6	34	9	53	11	65	10	59	11	64	10	61	8	43	8	50	8	51	8	50
10 - 19	1	11	1	11	1	12	4	42	4	56	3	48	6	88	5	71	6	89	5	68
20 - 49	1	35	2	59	1	36	2	60	1	42	2	67
Totale	103	110	109	134	115	144	117	167	115	218	117	230	122	234	128	253	130	255	127	260

Tavola 3.45 - Imprese suddivise per castello - Sanità e Assistenza Sociale

	2006	2007	2008	2009	2010	2011	2012	2013	2014	2015
San Marino	17	16	16	16	14	12	12	11	11	9
Acquaviva	13	13	12	14	15	14	12	10	10	11
Borgo Maggiore	20	19	26	26	24	24	26	30	29	28
Chiesanuova	2	2	2	2	2	3	3	3	2	2
Domagnano	7	10	10	11	12	14	14	14	16	14
Faetano	2	2	1	1	1	1	1	1	2	3
Fiorentino	2	2	3	4	3	4	4	2	2	2
Montegiardino	1	1	1	1	.	.
Serravalle	40	45	45	43	43	44	49	56	58	58
Totale Generale	103	109	115	117	115	117	122	128	130	127

Tavola 3.46 - Imprese per forma giuridica - Attività Artistiche, Sportive, di Intrattenimento e Divertimento

	2006	2007	2008	2009	2010	2011	2012	2013	2014	2015
<i>Società</i>	81	94	112	108	95	81	72	60	59	59
<i>Imprese Individuali</i>	10	12	12	14	12	12	11	10	6	4
<i>Altre</i>	78	81	84	87	86	90	90	94	102	119
Totale	169	187	208	209	193	183	173	164	167	182

Tavola 3.47 - Imprese e relativo numero di dipendenti per fascia di addetti - Attività Artistiche, Sportive, di Intrattenimento e Divertimento

Fascia	2006		2007		2008		2009		2010		2011		2012		2013		2014		2015	
	Imp.	Dip.	Imp.	Dip.	Imp.	Dip.	Imp.	Dip.	Imp.	Dip.	Imp.	Dip.	Imp.	Dip.	Imp.	Dip.	Imp.	Dip.	Imp.	Dip.
0	125	0	147	0	161	0	168	0	153	0	144	0	132	0	124	0	125	0	143	0
1 - 4	36	71	32	75	37	79	31	67	31	66	27	53	33	72	30	72	31	64	28	62
5 - 9	4	25	3	19	6	41	6	33	6	42	8	47	4	25	5	33	8	50	8	45
10 - 19	2	26	3	43	2	25	2	21	1	10	2	21	2	20	3	38	1	11	2	23
20 - 49	1	31	1	30	1	29	1	29	1	29	1	32	1	35	1	37	1	38	.	.
75 - 99	1	94	1	91	1	99	1	94	1	89	1	88	1	90	1	87
Oltre 100	1	103	1	102
Totale	169	247	187	258	208	273	209	253	193	249	183	247	173	241	164	268	167	253	182	217

Tavola 3.48 - Imprese suddivise per castello - Attività Artistiche, Sportive, di Intrattenimento e Divertimento

	2006	2007	2008	2009	2010	2011	2012	2013	2014	2015
San Marino	20	19	21	22	24	27	25	22	22	26
Acquaviva	8	8	10	12	11	10	12	9	8	9
Borgo Maggiore	20	19	22	24	21	21	22	28	27	23
Chiesanuova	1	1	1	1	2
Domagnano	37	38	40	41	36	35	29	29	27	29
Faetano	4	2	2	3	3	2	2	2	3	2
Fiorentino	5	10	6	8	7	5	6	6	8	11
Montegiardino	2	2	2	2	2	3	3	2	2	2
Serravalle	72	88	104	96	89	80	74	66	70	78
Totale Generale	169	187	208	209	193	183	173	164	167	182

Tavola 3.49 - Imprese per forma giuridica - Altre Attività di Servizi vari

	2006	2007	2008	2009	2010	2011	2012	2013	2014	2015
<i>Società</i>	43	41	48	53	51	51	49	45	44	48
<i>Imprese Individuali</i>	94	91	87	92	94	92	96	104	108	103
<i>Altre</i>	225	237	259	282	310	330	349	378	418	442
Totale	362	369	394	427	455	473	494	527	570	593

Tavola 3.50 - Imprese e relativo numero di dipendenti per fascia di addetti - Altre Attività di Servizi vari

Fascia	2006		2007		2008		2009		2010		2011		2012		2013		2014		2015	
	Imp.	Dip.	Imp.	Dip.	Imp.	Dip.	Imp.	Dip.	Imp.	Dip.	Imp.	Dip.	Imp.	Dip.	Imp.	Dip.	Imp.	Dip.	Imp.	Dip.
0	256	0	262	0	277	0	303	0	332	0	348	0	368	0	401	0	447	0	463	0
1 - 4	94	482	92	492	101	538	108	597	105	623	105	642	109	648	108	650	105	609	111	635
5 - 9	10	54	14	75	15	89	15	94	17	106	18	111	17	104	18	111	18	117	17	115
10 - 19	1	14	1	10	1	14
20 - 49	1	34	1	33	1	32	1	35	48	.	46	.	46	1	46
50 - 74	1	58	1	52
Totale	362	584	369	600	394	659	427	726	455	787	473	815	494	800	527	807	570	772	593	810

Tavola 3.51 - Imprese suddivise per castello - Altre Attività di Servizi vari

	2006	2007	2008	2009	2010	2011	2012	2013	2014	2015
San Marino	81	82	84	92	96	99	103	106	108	112
Acquaviva	12	12	12	14	17	14	15	16	14	13
Borgo Maggiore	81	83	92	99	109	115	120	135	143	149
Chiesanuova	5	5	5	5	6	6	6	7	6	6
Domagnano	31	34	38	43	46	49	51	55	64	71
Faetano	10	10	11	11	13	14	14	14	16	15
Fiorentino	22	24	25	25	27	27	26	27	29	31
Montegiardino	7	7	8	8	7	8	9	10	13	14
Serravalle	113	112	119	130	134	141	149	157	177	182
Non Specificato	1	.	.	.
Totale Generale	362	369	394	427	455	473	494	527	570	593

4 - Lavoro

Tavola 4.1 - Lavoratori dipendenti del Settore Privato per ramo di attività economica

		2006	2007	2008	2009	2010	2011	2012	2013	2014	2015
Agricoltura, Silvicoltura e Pesca	Lavoratori dipendenti	28	21	17	18	15	20	23	29	33	33
	di cui frontalieri	4	4	4	3	3	2	1	3	4	6
Attività Manifatturiere	Lavoratori dipendenti	6.002	6.177	6.151	5.684	5.604	5.326	5.120	5.170	5.147	5.372
	di cui frontalieri	2.419	2.610	2.702	2.495	2.438	2.260	2.125	2.147	2.117	2.184
Fornitura di Acqua; Reti Fognarie, Attività di Gestione dei Rifiuti e Risanamento	Lavoratori dipendenti	1	1	1	4	6	6	6	8	13	15
	di cui frontalieri	.	.	.	1	1	.	.	.	1	2
Costruzioni	Lavoratori dipendenti	1.490	1.436	1.470	1.412	1.312	1.171	1.113	1.065	978	857
	di cui frontalieri	782	768	792	742	697	588	543	520	478	408
Commercio all'ingrosso e al Dettaglio; Riparazione di Autoveicoli e Motocicli	Lavoratori dipendenti	2.036	2.264	2.422	2.602	2.541	2.563	2.602	2.564	2.497	2.522
	di cui frontalieri	745	851	980	988	919	893	889	830	768	760
Trasporto e Magazzinaggio	Lavoratori dipendenti	279	285	328	328	333	312	293	284	328	301
	di cui frontalieri	160	172	203	197	191	175	151	134	157	139
Attività dei Servizi di Alloggio e di Ristorazione	Lavoratori dipendenti	470	560	608	618	624	648	662	699	703	741
	di cui frontalieri	204	269	302	292	283	280	268	291	264	278
Servizi di Informazione e Comunicazione	Lavoratori dipendenti	585	593	671	698	668	672	720	721	694	678
	di cui frontalieri	190	199	254	273	262	258	284	277	285	283
Attività Finanziarie e Assicurative	Lavoratori dipendenti	849	949	1.008	1.055	1.055	1.010	937	880	873	857
	di cui frontalieri	72	91	99	110	118	107	87	74	66	61
Attività Immobiliari	Lavoratori dipendenti	49	86	103	101	70	68	76	64	82	67
	di cui frontalieri	4	22	28	31	9	7	6	7	7	8
Attività Professionali, Scientifiche e Tecniche	Lavoratori dipendenti	1.170	1.263	1.353	1.405	1.367	1.240	1.176	1.140	1.154	1.134
	di cui frontalieri	456	493	565	578	516	458	434	419	398	391
Noleggio, Agenzie di Viaggio, Servizi di Supporto alle Imprese	Lavoratori dipendenti	661	739	689	566	552	629	600	530	530	593
	di cui frontalieri	308	363	319	263	250	242	238	218	217	240
Amministrazione Pubblica e Difesa; Assicurazione Sociale Obbligatoria Istruzione	Lavoratori dipendenti	3	4	6	8	8	9	8	8	8	8
	di cui frontalieri	38	41	38	40	48	49	50	51	48	46
Sanità e Assistenza Sociale	Lavoratori dipendenti	2	2	2	1	8	8	11	12	11	8
	di cui frontalieri	110	134	144	167	218	230	234	253	255	260
Attività Artistiche, Sportive, di Intrattenimento e Divertimento	Lavoratori dipendenti	42	52	57	61	90	90	92	85	81	81
	di cui frontalieri	247	258	273	253	249	247	241	268	253	217
Altre Attività di Servizi	Lavoratori dipendenti	73	86	93	85	83	81	79	100	85	52
	di cui frontalieri	271	277	298	318	357	368	355	362	370	391
Attività di Famiglie e Convivenze Come Datori di Lavoro per Personale Domestico; Produzione di Beni e Servizi Indifferenziati per Uso Proprio da Parte di Famiglie e Convivenze Organizzazioni ed Organismi Extraterritoriali	Lavoratori dipendenti	127	130	143	143	155	145	141	146	146	155
	di cui frontalieri	307	316	352	397	419	435	435	435	392	409
Totale Generale	Lavoratori dipendenti	43	44	45	47	47	41	40	36	36	40
	di cui frontalieri	3	3	3	3	3	3	2	2	2	2
Totale Generale	Lavoratori dipendenti	1
	di cui frontalieri	14.599	15.407	15.935	15.677	15.449	15.006	14.653	14.533	14.360	14.503
	di cui frontalieri	5.631	6.156	6.588	6.310	6.070	5.636	5.389	5.299	5.121	5.096

Tavola 4.2 - Lavoratori dipendenti del Settore Pubblico

		2006	2007	2008	2009	2010	2011	2012	2013	2014	2015
Pubblica Amministrazione	Lavoratori dipendenti	2.215	2.243	2.235	2.239	2.216	2.184	2.168	2.131	2.080	2.041
	di cui frontalieri	5	2	2	6	7	7
Istituto per la Sicurezza Sociale	Lavoratori dipendenti	998	1.002	1.020	1.047	1.048	1.078	1.060	1.028	983	989
	di cui frontalieri	54	74	65	89	84	75	69	55	44	53
Azienda Autonoma di Stato per il Lavoro	Lavoratori dipendenti	458	439	445	440	442	425	421	395	320	308
Azienda Autonoma per i Servizi	Lavoratori dipendenti	245	238	237	232	224	218	213	209	200	189
Azienda Autonoma Filatelica Numismatica	Lavoratori dipendenti	43	44	41	35	36	34	35	33	.	.
Università degli Studi	Lavoratori dipendenti	41	38	37	46	43	43	37	39	32	30
Centrale del Latte	Lavoratori dipendenti	15	16	15	15	14	15	15	15	15	14
Comitato olimpico nazionale sammarinese	Lavoratori dipendenti	10	9	8	8	
Totale Generale	Lavoratori dipendenti	4.015	4.020	4.030	4.054	4.023	3.997	3.959	3.859	3.638	3.579
	di cui frontalieri	54	74	65	89	89	77	71	61	51	60

Tavola 4.3 - Lavoratori dipendenti per posizione anagrafica - settore - tipo di contratto (dati al 31 dicembre 2015)

		Lavoratori Residenti, soggiornanti AIRE			Frontalieri			Totale lavoratori		
		M	F	Totale	M	F	Totale	M	F	Totale
Tempo indeterminato	Settore Privato	4.282	3.538	7.820	1.262	321	1.583	5.544	3.859	9.403
	Settore Pubblico	1.173	1.699	2.872	3	2	5	1.176	1.701	2.877
	Totale	5.455	5.237	10.692	1.265	323	1.588	6.720	5.560	12.280
Tempo determinato	Settore Privato	625	962	1.587	2.440	1.073	3.513	3.065	2.035	5.100
	Settore Pubblico	216	431	647	28	27	55	244	458	702
	Totale	841	1.393	2.234	2.468	1.100	3.568	3.309	2.493	5.802
Totale Generale		6.296	6.630	12.926	3.733	1.423	5.156	10.029	8.053	18.082

Tavola 4.4 - Lavoratori dipendenti per tipo di contratto e settore di attività (dati al 31 dicembre di ogni anno)

		2006	2007	2008	2009	2010	2011	2012	2013	2014	2015
Tempo indeterminato	Settore Privato	8.468	9.174	9.873	10.436	10.388	10.254	9.965	9.705	9.568	9.403
	Settore Pubblico	3.337	3.313	3.246	3.178	3.069	3.014	3.333	3.171	3.022	2.877
	Totale	11.805	12.487	13.119	13.614	13.457	13.268	13.298	12.876	12.590	12.280
Tempo determinato	Settore Privato	6.131	6.233	6.062	5.241	5.061	4.752	4.688	4.828	4.792	5.100
	Settore Pubblico	678	707	784	876	954	983	626	688	616	702
	Totale	6.809	6.940	6.846	6.117	6.015	5.735	5.314	5.516	5.408	5.802
Totale Generale		18.614	19.427	19.965	19.731	19.472	19.003	18.612	18.392	17.998	18.082

Tavola 4.5 - Lavoratori dipendenti per tipo di contratto e posizione anagrafica (dati al 31 dicembre di ogni anno)

		2006	2007	2008	2009	2010	2011	2012	2013	2014	2015
Tempo indeterminato	Lavoratori Residenti, soggiornanti AIRE	11.275	11.365	11.463	11.402	11.182	11.050	11.254	10.990	10.826	10.692
	Frontalieri	530	1.122	1.656	2.212	2.275	2.218	2.044	1.886	1.764	1.588
	Totale	11.805	12.487	13.119	13.614	13.457	13.268	13.298	12.876	12.590	12.280
Tempo determinato	Lavoratori Residenti, soggiornanti AIRE	1.654	1.832	1.849	1.930	2.131	2.240	1.898	2.042	2.000	2.234
	Frontalieri	5.155	5.108	4.997	4.187	3.884	3.495	3.416	3.474	3.408	3.568
	Totale	6.809	6.940	6.846	6.117	6.015	5.735	5.314	5.516	5.408	5.802
Totale Generale		18.614	19.427	19.965	19.731	19.472	19.003	18.612	18.392	17.998	18.082

Tavola 4.6 - Lavoratori dipendenti per settore di attività e posizione anagrafica (dati al 31 dicembre di ogni anno)

		2006	2007	2008	2009	2010	2011	2012	2013	2014	2015
Settore Privato	Lavoratori Residenti, soggiornanti AIRE	8.968	9.251	9.347	9.367	9.379	9.370	9.264	9.234	9.239	9.407
	Frontalieri	5.631	6.156	6.588	6.310	6.070	5.636	5.389	5.299	5.121	5.096
	Totale	14.599	15.407	15.935	15.677	15.449	15.006	14.653	14.533	14.360	14.503
Settore Pubblico	Lavoratori Residenti, soggiornanti AIRE	3.961	3.946	3.965	3.965	3.934	3.920	3.888	3.798	3.587	3.519
	Frontalieri	54	74	65	89	89	77	71	61	51	60
	Totale	4.015	4.020	4.030	4.054	4.023	3.997	3.959	3.859	3.638	3.579
Totale Generale		18.614	19.427	19.965	19.731	19.472	19.003	18.612	18.392	17.998	18.082

Tavola 4.7 - Lavoratori dipendenti privati per Castello di lavoro (dati al 31 dicembre di ogni anno)

		2006	2007	2008	2009	2010	2011	2012	2013	2014	2015
San Marino	M	467	474	510	520	525	510	521	525	543	534
	F	614	610	631	675	709	710	751	776	779	786
	Totale	1.081	1.084	1.141	1.195	1.234	1.220	1.272	1.301	1.322	1.320
Acquaviva	M	851	908	893	830	831	905	886	889	915	940
	F	309	317	347	323	327	350	364	367	371	380
	Totale	1.160	1.225	1.240	1.153	1.158	1.255	1.250	1.256	1.286	1.320
Borgo Maggiore	M	778	790	843	846	793	794	791	785	734	732
	F	629	657	710	729	727	743	725	749	737	788
	Totale	1.407	1.447	1.553	1.575	1.520	1.537	1.516	1.534	1.471	1.520
Chiesanuova	M	297	301	314	347	327	325	333	298	304	305
	F	245	254	265	284	312	313	324	300	296	279
	Totale	542	555	579	631	639	638	657	598	600	584
Domagnano	M	370	398	453	438	426	381	341	317	306	316
	F	239	272	304	324	366	380	348	335	340	342
	Totale	609	670	757	762	792	761	689	652	646	658
Faetano	M	724	744	747	723	690	652	669	654	699	697
	F	384	408	398	380	373	341	326	316	305	311
	Totale	1.108	1.152	1.145	1.103	1.063	993	995	970	1.004	1.008
Fiorentino	M	315	329	323	332	342	335	319	291	250	231
	F	194	187	183	190	186	182	182	178	177	188
	Totale	509	516	506	522	528	517	501	469	427	419
Montegiardino	M	50	54	61	51	42	38	28	20	16	22
	F	57	53	55	49	49	45	33	29	28	33
	Totale	107	107	116	100	91	83	61	49	44	55
Serravalle	M	5.211	5.540	5.696	5.462	5.367	5.016	4.842	4.825	4.748	4.830
	F	2.862	3.106	3.195	3.171	3.054	2.986	2.869	2.876	2.810	2.782
	Totale	8.073	8.646	8.891	8.633	8.421	8.002	7.711	7.701	7.558	7.612
Non Specificato	M	.	1	2	2
	F	3	4	5	3	3	.	1	3	2	5
	Totale	3	5	7	3	3	.	1	3	2	7
Totale Generale	M	9.063	9.539	9.842	9.549	9.343	8.956	8.730	8.604	8.515	8.609
	F	5.536	5.868	6.093	6.128	6.106	6.050	5.923	5.929	5.845	5.894
	Totale	14.599	15.407	15.935	15.677	15.449	15.006	14.653	14.533	14.360	14.503

Tavola 4.8 - Lavoratori dipendenti per settore e grado di istruzione (dati al 31 dicembre di ogni anno)

		2006	2007	2008	2009	2010	2011	2012	2013	2014	2015
Settore privato	Licenza elementare	1.570	1.562	1.527	1.435	1.327	1.201	1.133	1.088	1.009	910
	Licenza media inferiore	5.718	6.011	6.169	6.000	5.895	5.718	5.526	5.393	5.167	4.974
	Diploma di qualifica	1.495	1.541	1.558	1.517	1.498	1.445	1.422	1.412	1.359	1.327
	Diploma di maturità	4.498	4.779	4.990	4.997	4.970	4.933	4.838	4.849	4.798	4.814
	Diploma universitario	143	193	227	243	279	291	318	339	393	416
	Laurea	956	1.039	1.124	1.116	1.087	1.073	1.057	1.079	1.081	1.063
	Non Specificato	219	282	340	369	393	345	359	373	553	999
	Totale	14.599	15.407	15.935	15.677	15.449	15.006	14.653	14.533	14.360	14.503
Settore pubblico	Licenza elementare	278	235	207	166	143	119	96	76	53	46
	Licenza media inferiore	1.119	1.131	1.118	1.109	1.103	1.085	1.073	1.024	934	881
	Diploma di qualifica	795	780	790	789	772	749	749	723	660	629
	Diploma di maturità	867	869	884	907	897	903	891	880	848	836
	Diploma universitario	211	210	220	229	240	252	268	279	305	321
	Laurea	652	679	702	721	735	738	738	756	745	763
	Non Specificato	93	116	109	133	133	151	144	121	93	103
	Totale	4.015	4.020	4.030	4.054	4.023	3.997	3.959	3.859	3.638	3.579

Tavola 4.9 - Lavoratori totali di sesso maschile per cittadinanza e fascia di età (dati al 31 dicembre 2015)
In caso di numerosità inferiore a 5 unità le persone sono raggruppate nella categoria "Altra Cittadinanza"

	Totale	15/19	20/24	25/29	30/34	35/39	40/44	45/49	50/54	55/59	60/64	65/69	70/74	75/79
Sammarinese	4.780	47	267	414	531	570	718	788	782	532	121	9	.	1
Italiana	4.829	2	64	188	423	667	990	1.077	795	481	122	17	1	2
Albanese	82	.	.	13	18	20	20	6	3	1	1	.	.	.
Bulgara	6	.	.	.	1	1	.	3	1
Polacca	17	.	.	3	2	3	2	4	2	.	1	.	.	.
Rumena	99	.	2	19	14	21	18	13	8	3	1	.	.	.
Ucraina	39	.	2	8	9	7	6	2	3	1	1	.	.	.
Russa	2	1	1
Croata	11	.	.	1	.	1	1	4	2	1	1	.	.	.
Bielorussa	2	.	.	1	1
Moldava	17	.	3	6	5	.	2	.	1
Tedesca	3	1	1	1
Marocchina	23	.	.	.	8	5	6	.	2	2
Tunisina	14	.	.	.	1	5	2	5	1
Cubana	3	2	.	1
Argentina	21	.	1	2	1	3	5	2	2	4	1	.	.	.
Brasiliana	6	.	1	1	1	2	.	.	1
Macedone	10	.	.	.	2	4	3	1
Altra cittadinanza	65	.	3	5	10	13	10	14	3	4	2	1	.	.
Totale	10.029	49	343	661	1.027	1.323	1.787	1.920	1.608	1.029	251	27	1	3

Tavola 4.10 - Lavoratori totali di sesso femminile per cittadinanza e fascia di età (dati al 31 dicembre 2015)
In caso di numerosità inferiore a 5 unità le persone sono raggruppate nella categoria "Altra Cittadinanza"

	Totale	15/19	20/24	25/29	30/34	35/39	40/44	45/49	50/54	55/59	60/64	65/69	70/74
Sammarinese	5.081	18	177	356	463	637	782	920	912	631	179	6	.
Italiana	2.165	4	44	125	286	423	480	376	264	124	33	5	1
Albanese	28	.	.	2	5	5	5	4	4	2	1	.	.
Bulgara	9	.	1	.	1	2	2	1	.	2	.	.	.
Polacca	33	.	.	3	3	9	7	4	3	3	1	.	.
Rumena	191	.	6	24	25	27	26	31	14	24	11	3	.
Ucraina	301	.	3	7	14	17	29	33	62	70	47	16	3
Russa	41	.	.	3	3	11	6	7	2	4	3	1	1
Croata	9	.	.	1	.	1	1	2	1	2	1	.	.
Bielorussa	16	.	1	3	3	2	1	1	1	3	1	.	.
Moldava	28	.	1	5	5	.	4	5	1	5	2	.	.
Tedesca	8	.	.	.	1	3	.	.	2	1	1	.	.
Marocchina	12	.	.	2	1	4	1	.	1	2	1	.	.
Tunisina	1	1
Cubana	13	.	.	1	3	4	3	.	1	.	1	.	.
Argentina	15	.	1	2	5	2	3	1	1
Brasiliana	18	.	1	3	2	4	4	3	1
Altra cittadinanza	84	.	1	12	8	20	16	13	10	3	1	.	.
Totale	8.053	22	236	549	828	1.171	1.371	1.401	1.280	876	283	31	5

Tavola 4.11 - Lavoratori dipendenti del settore privato per età (dati al 31 dicembre 2015)

Età	Settore Privato									
	2006	2007	2008	2009	2010	2011	2012	2013	2014	2015
16	12	11	4	5	9	9	3	3	2	2
17	16	16	22	9	19	15	12	5	6	6
18	24	33	30	32	17	27	16	18	14	15
19	94	80	76	55	68	48	46	44	41	47
20	129	124	109	111	98	95	62	59	65	81
21	167	152	132	118	123	107	117	76	92	93
22	181	189	189	146	137	137	119	135	100	114
23	233	214	219	197	165	146	141	136	150	113
24	264	264	236	241	205	172	154	169	154	155
25	301	299	311	243	250	219	172	171	182	185
26	324	353	330	309	262	266	226	200	183	215
27	372	371	373	327	292	268	274	234	215	209
28	417	405	405	368	332	308	276	283	248	240
29	447	456	419	397	359	331	312	290	293	257
30	499	487	481	426	406	343	333	320	295	313
31	518	538	509	476	427	400	354	323	316	299
32	520	557	557	497	465	412	380	353	330	334
33	566	573	582	547	496	441	416	387	352	331
34	575	592	597	552	532	466	427	416	374	361
35	586	600	632	587	530	518	439	425	402	385
36	600	597	608	627	575	514	514	443	414	415
37	609	632	609	594	605	540	492	512	425	415
38	545	629	634	600	585	577	532	497	501	434
39	551	567	636	625	587	559	555	537	482	497
40	529	570	570	622	602	570	560	559	536	490
41	518	550	596	566	602	585	544	554	542	528
42	487	519	558	574	558	594	572	544	533	549
43	436	513	544	541	566	552	582	549	544	520
44	378	461	524	528	538	550	532	569	541	544
45	405	402	475	506	517	517	537	520	571	544
46	335	418	415	476	500	501	496	527	515	563
47	354	356	424	412	462	478	493	495	524	518
48	305	355	361	408	408	447	465	483	478	520
49	278	320	353	358	404	386	426	464	465	476
50	249	289	327	355	339	401	379	411	459	458
51	244	267	285	312	355	322	395	365	399	464
52	186	246	267	285	310	337	314	383	368	405
53	220	192	241	257	288	304	336	295	368	365
54	199	220	200	237	249	278	283	329	306	376
55	168	188	220	196	230	239	266	266	322	306
56	186	162	192	207	195	215	232	261	255	303
57	175	181	159	191	201	182	211	225	253	244
58	138	174	173	157	182	181	168	200	211	231
59	141	134	162	169	145	170	168	158	167	169
60	45	64	74	93	91	92	111	94	98	115
61	18	30	40	45	64	65	70	82	76	74
62	12	15	27	33	32	45	48	57	68	66
63	14	10	12	17	20	29	34	35	48	69
64	9	11	11	10	16	12	23	26	24	32
65	6	6	9	9	7	9	8	17	19	17
66	3	4	3	8	7	7	6	6	11	16
67	2	3	5	3	5	5	6	5	7	11
68	4	1	2	5	2	4	5	4	3	3
69	1	4	1	3	4	1	2	4	3	3
70	2	1	2	1	3	5	1	2	3	2
71	.	1	1	2	1	3	3	1	1	1
72	.	.	1	1	1	1	3	3	1	.
73	.	.	.	1	.	.	1	2	2	1
74	1	.	.	1	2	2
75	2	1	1	.	.	1	1	1	1	2
Totale	14.599	15.407	15.935	15.677	15.449	15.006	14.653	14.533	14.360	14.503

Tavola 4.12 - Lavoratori dipendenti del settore pubblico per età (dati al 31 dicembre 2015)

Età	Settore Pubblico									
	2006	2007	2008	2009	2010	2011	2012	2013	2014	2015
16	1	.	.	.	1	2	3	.	.	.
17	.	1	.	.	1	1	2	1	.	.
18	1	.	1	.	2	.	2	.	.	.
19	1	3	3	2	3	1	1	1	.	1
20	5	3	6	3	4	5	1	1	.	.
21	3	6	6	7	5	4	6	3	1	.
22	3	6	7	8	8	8	3	6	1	4
23	12	6	8	17	13	13	13	6	7	7
24	15	19	17	17	20	13	14	14	11	12
25	22	18	21	22	18	20	14	15	16	15
26	30	21	22	25	20	21	19	19	23	18
27	20	28	29	26	27	29	16	21	18	22
28	40	28	33	29	26	32	34	22	21	23
29	52	47	34	45	39	37	37	34	23	26
30	58	55	51	37	48	44	39	36	40	26
31	63	65	60	60	40	58	46	42	37	49
32	79	68	75	67	63	46	57	47	46	41
33	90	81	73	82	71	67	54	61	48	51
34	105	99	81	77	87	69	66	56	61	50
35	108	109	101	88	80	86	75	62	52	62
36	96	114	116	101	89	81	88	71	66	57
37	122	99	116	119	102	87	83	91	71	68
38	118	125	104	117	118	105	89	85	84	73
39	139	124	127	108	119	122	102	91	84	88
40	150	139	127	128	108	119	124	103	90	85
41	153	152	143	129	130	110	122	122	104	91
42	158	155	154	148	133	130	112	124	124	106
43	168	164	154	158	150	135	133	111	122	122
44	175	172	163	160	157	152	133	133	112	123
45	137	176	174	167	160	160	158	136	129	111
46	177	147	177	173	167	163	159	156	131	128
47	145	174	142	181	174	167	158	160	158	135
48	156	148	175	146	183	175	169	158	162	162
49	139	158	148	172	143	182	176	168	158	164
50	135	138	154	149	172	143	185	177	167	159
51	148	135	139	157	153	175	142	183	175	169
52	141	147	135	140	159	154	174	143	183	176
53	134	144	148	133	141	156	155	173	139	178
54	117	137	137	145	132	139	159	151	168	138
55	118	117	137	131	141	131	139	159	148	165
56	110	109	111	133	128	141	130	133	158	146
57	99	101	106	108	128	127	142	124	126	142
58	95	91	96	103	97	123	124	138	114	117
59	79	87	86	91	97	96	118	117	87	82
60	41	32	58	57	61	57	58	62	55	58
61	17	28	27	33	42	46	48	43	47	46
62	10	15	27	22	22	27	35	42	33	39
63	12	8	10	21	18	18	22	28	20	28
64	11	14	6	10	18	14	14	22	7	7
65	1	2	3	1	4	5	3	2	5	2
66	1	.	.	.	1	.	2	2	3	2
67	2	1	.	3	.	3
68	.	3	1	.	1	1
69	1	.	2	1	.	.
70	2	.	.	1	1	.
71	.	1
75	.	1	1	1
Totale	4.015	4.020	4.030	4.054	4.023	3.997	3.959	3.859	3.638	3.579

Tavola 4.13 - Lavoratori Indipendenti per ramo di attività economica

		2006	2007	2008	2009	2010	2011	2012	2013	2014	2015
Agricoltura, Silvicoltura e Pesca	M	28	27	25	25	25	22	21	20	20	19
	F	20	17	16	15	14	13	11	10	10	11
	Totale	48	44	41	40	39	35	32	30	30	30
Attività Manifatturiere	M	151	150	150	142	136	127	120	109	98	100
	F	32	31	28	24	24	23	23	23	22	21
	Totale	183	181	178	166	160	150	143	132	120	121
Fornitura di Acqua; Reti Fognarie, Attività di Gestione dei Rifiuti e Risanamento	M	2	2	2	2	2	1	1	1	1	1
	Totale	2	2	2	2	2	1	1	1	1	1
Costruzioni	M	251	248	242	224	221	213	214	217	209	204
	F	8	3	4	5	6	4	6	6	4	2
	Totale	259	251	246	229	227	217	220	223	213	206
Commercio all'ingrosso e al Dettaglio; Riparazione di Autoveicoli e Motocicli	M	337	316	307	305	291	290	272	279	281	260
	F	270	260	252	228	216	216	213	204	188	176
	Totale	607	576	559	533	507	506	485	483	469	436
Trasporto e Magazzinaggio	M	64	62	57	58	61	60	57	49	40	38
	F	1	1	1	1	1	1	2	.	1	1
	Totale	65	63	58	59	62	61	59	49	41	39
Attività dei Servizi di Alloggio e di Ristorazione	M	81	80	80	68	63	64	60	67	57	55
	F	51	43	39	41	42	41	40	38	27	28
	Totale	132	123	119	109	105	105	100	105	84	83
Servizi di Informazione e Comunicazione	M	30	28	32	31	28	30	30	29	28	35
	F	12	10	10	9	10	10	11	11	8	10
	Totale	42	38	42	40	38	40	41	40	36	45
Attività Finanziarie e Assicurative	M	8	8	7	6	6	6	7	9	8	7
	F	3	2	2	2	2	2	2	3	4	4
	Totale	11	10	9	8	8	8	9	12	12	11
Attività Immobiliari	M	14	16	15	16	17	15	9	9	11	10
	F	4	5	3	3	5	6	4	6	6	7
	Totale	18	21	18	19	22	21	13	15	17	17
Attività Professionali, Scientifiche e Tecniche	M	364	385	393	402	395	403	394	387	396	393
	F	126	129	134	136	138	143	145	146	148	148
	Totale	490	514	527	538	533	546	539	533	544	541
Noleggio, Agenzie di Viaggio, Servizi di Supporto alle Imprese	M	26	27	28	26	26	28	24	23	21	17
	F	16	18	15	15	16	16	18	24	28	32
	Totale	42	45	43	41	42	44	42	47	49	49
Istruzione	M	3	3	3	3	3	3	6	5	5	6
	F	.	1	1	1	1	1	1	2	2	4
	Totale	3	4	4	4	4	4	7	7	7	10
Sanità e Assistenza Sociale	M	22	23	25	22	22	23	21	23	30	29
	F	19	21	22	24	24	27	30	34	39	41
	Totale	41	44	47	46	46	50	51	57	69	70
Attività Artistiche, Sportive, di Intrattenimento e Divertimento	M	19	22	24	27	26	26	22	23	22	34
	F	17	18	18	17	14	17	18	17	15	12
	Totale	36	40	42	44	40	43	40	40	37	46
Altre Attività di Servizi	M	27	28	26	29	31	30	31	35	39	40
	F	74	71	68	70	70	70	72	77	80	76
	Totale	101	99	94	99	101	100	103	112	119	116
Organizzazioni ed Organismi Extraterritoriali	M	1	1	1	1	1	1	1	1	1	1
	F	1
	Totale	1	1	1	1	1	1	1	1	1	2
Totale Generale	M	1.428	1.426	1.417	1.387	1.354	1.342	1.290	1.286	1.267	1.249
	F	653	630	613	591	583	590	596	601	582	574
	Totale	2.081	2.056	2.030	1.978	1.937	1.932	1.886	1.887	1.849	1.823

Tavola 4.14 - Lavoratori indipendenti per età (dati al 31 dicembre 2015)

Età	2006	2007	2008	2009	2010	2011	2012	2013	2014	2015
18	1
19	1	2	2	1
20	3	2	2	1	.	2	2	1	3	2
21	4	4	4	1	.	1	4	1	.	5
22	4	7	5	4	4	3	3	8	3	.
23	10	6	6	5	4	6	6	2	12	3
24	11	14	4	6	10	6	9	7	4	15
25	6	13	14	8	9	13	7	10	12	8
26	21	8	16	19	9	8	11	14	15	11
27	30	22	16	23	20	9	12	19	17	18
28	33	31	23	16	26	27	12	13	23	23
29	33	42	32	32	19	22	26	20	18	25
30	41	36	46	36	26	21	25	25	27	22
31	46	44	42	42	35	34	20	23	24	35
32	43	50	51	44	43	42	33	20	27	26
33	58	43	52	49	44	49	42	38	24	27
34	48	59	43	59	53	48	52	40	34	27
35	69	51	57	43	67	56	49	55	41	37
36	56	69	53	54	43	65	56	53	62	44
37	76	57	64	55	54	44	63	60	53	59
38	81	80	61	60	48	54	46	65	60	47
39	73	84	77	60	61	48	56	47	64	63
40	84	70	82	77	60	59	46	63	49	66
41	94	89	67	76	74	65	58	47	59	49
42	97	87	85	64	74	71	62	61	51	59
43	73	84	89	86	65	68	75	64	57	53
44	90	74	87	90	89	64	63	71	64	55
45	76	89	81	85	90	90	60	65	71	58
46	74	78	87	78	81	90	91	62	66	71
47	61	73	77	83	77	80	88	89	59	65
48	59	63	73	70	83	78	77	90	80	64
49	59	58	65	72	67	79	74	75	82	76
50	54	57	55	65	72	65	74	74	75	79
51	57	49	54	56	66	73	65	68	71	72
52	60	57	49	48	53	57	70	61	63	65
53	48	61	50	50	46	53	56	68	62	60
54	55	46	56	51	47	46	48	56	64	58
55	42	54	41	54	47	48	48	45	54	67
56	42	41	51	35	50	46	50	47	45	53
57	50	38	40	52	35	50	44	50	43	43
58	39	44	37	38	47	34	50	44	44	40
59	32	39	42	32	35	43	34	48	42	40
60	19	15	24	29	28	29	31	26	30	31
61	14	14	10	14	22	23	25	26	19	23
62	10	10	13	7	9	19	21	18	23	16
63	9	8	8	12	6	7	14	14	11	20
64	5	8	8	8	11	5	4	11	11	8
65	3	2	6	6	5	8	2	3	8	8
66	2	2	3	6	6	3	5	2	4	6
67	3	2	1	3	4	5	3	5	3	3
68	4	3	1	1	1	4	4	2	4	4
69	6	3	3	1	1	1	1	4	2	4
70	1	6	3	2	1	1	.	1	3	2
71	1	1	6	2	1	1	.	.	1	3
72	1	1	1	4	2	1	1	1	.	.
73	3	.	1	.	4	2	1	1	1	.
74	2	3	.	1	.	4	2	.	1	.
75	.	1	3	.	.	.	3	1	.	1
Oltre 75 anni	4	2	3	3	3	2	2	3	2	3
Totale	2.081	2.056	2.030	1.978	1.937	1.932	1.886	1.887	1.849	1.823

Tavola 4.15 - Lavoratori indipendenti per cittadinanza (dati al 31 dicembre 2015)

Cittadinanza	2006	2007	2008	2009	2010	2011	2012	2013	2014	2015
Sammarinese	1.729	1.699	1.673	1.613	1.583	1.578	1.533	1.545	1.500	1.469
Italiana	329	331	329	334	327	329	324	315	324	330
Albanese	.	.	.	1	1	1	1	1	1	1
Austriaca	.	1	1	1	1	1	1	1	1	1
Bulgara	.	1	1	1	1	1	1	.	.	.
Jugoslava	2	2	2	2	2	2	3	2	1	1
Polacca	.	.	1	1	1	1	1	1	1	1
Rumena	5	5	4	5	3	2	3	4	4	4
Ucraina	.	1	2	3	3	2	2	3	.	1
Russa	1	1	2	2	1	1	2	1	3	2
Croata	3	4	5	4	4	4	3	1	1	1
Slovacca	1	1	.	1	1	1
Francese	1	1	1	1	2	2	1	1	1	1
Bosniaca	1
Cinese	.	.	1	1	2	3	3	3	3	1
Iraniana	1	1	1	1	1	1	1	.	.	.
Turca	1	1	1	1
Vietnamita	1	1	1	1
Ivoriana	1	1	1	1
Camerunese	.	.	1	1
Egiziana	1	1	.	1	1
Marocchina	.	1	1	1	1
Cubana	1	.	1	1
Dominicana	1	1	1	1	1	1	1	2	1	1
Statunitense	1	1	.	.	1	1	1	1	1	1
Messicana	1	1	1	.
Argentina	2	1	1	2	2	2
Brasiliana	1	2	1	1	1	.	2	2	1	1
Peruviana	1
Serba	1	1
Totale	2.081	2.056	2.030	1.978	1.937	1.932	1.886	1.887	1.849	1.823

Tavola 4.16 - Lavoratori indipendenti per grado di istruzione (dati al 31 dicembre di ogni anno)

	2006	2007	2008	2009	2010	2011	2012	2013	2014	2015
Licenza elementare	198	167	145	114	102	90	86	73	63	62
Licenza media inferiore	734	710	702	682	671	646	623	613	576	552
Diploma di qualifica	212	199	191	192	183	176	173	171	169	158
Diploma di maturità	492	509	513	503	504	517	499	507	514	498
Diploma universitario	29	32	34	28	29	35	32	37	44	56
Laurea	280	294	297	306	303	320	330	336	332	340
Non Specificato	136	145	148	153	145	148	143	150	151	157
Totale	2.081	2.056	2.030	1.978	1.937	1.932	1.886	1.887	1.849	1.823

Tavola 4.17 - Lavoratori minorenni (età inferiore o uguale a 18 anni) per cittadinanza e sesso (31/12/2015)

		16	17	18	Totale
Sammarinese	M	1	4	10	15
	F	1	1	4	6
	Totale	2	5	14	21
Italiana	F	.	1	.	1
	Totale	.	1	.	1
	M	1	4	10	15
Totale Generale	F	1	2	4	7
Totale		2	6	14	22

Tavola 4.18 - Lavoratori minorenni (età inferiore o uguale a 18 anni) per qualifica e sesso (31/12/2015)

		16	17	18	Totale
Operai qualificati	M	.	1	3	4
	F	.	.	2	2
	Totale	.	1	5	6
Operai generici e commessi	M	.	3	5	8
	F	1	1	2	4
	Totale	1	4	7	12
Altri	M	1	.	2	3
	F	.	1	.	1
	Totale	1	1	2	4
Totale Generale	M	1	4	10	15
	F	1	2	4	7
	Totale	2	6	14	22

Tavola 4.19 - Lavoratori minorenni (età inferiore o uguale a 18 anni) per cittadinanza e sesso (dati al 31 dicembre di ogni anno)

		2006	2007	2008	2009	2010	2011	2012	2013	2014	2015
Sammarinese	M	37	44	41	27	30	29	24	17	11	15
	F	9	3	8	14	13	16	10	7	9	6
	Totale	46	47	49	41	43	45	34	24	20	21
Italiana	M	4	5	3	1	2	4	1	.	.	.
	F	1	3	2	2	1	1	2	.	1	1
	Totale	5	8	5	3	3	5	3	.	1	1
Albanese	M	1	1
	F	1	1	.	.	.
	Totale	1	1	.	.	.	1	1	.	.	.
Rumena	M	1
	Totale	1
Ucraina	F	1
	Totale	1
Moldava	M	.	1
	Totale	.	1
Argentina	M	1	1
	F	.	.	2	1
	Totale	.	.	2	1	1	1
Brasiliana	F	1	.
	Totale	1	.
Kirghiza	M	1
	Totale	1
Totale Generale	M	43	51	44	28	34	34	25	17	11	15
	F	10	6	12	17	14	19	13	7	11	7
	Totale	53	57	56	45	48	53	38	24	22	22

5 - Pensioni

Tavola 5.1 - Numero di pensioni totali per tipologia di pensione prevalente e sesso (dati al 31 dicembre di ogni anno)

		2006	2007	2008	2009	2010	2011	2012	2013	2014	2015
Superstiti e pensioni sociali	M	143	155	161	175	177	184	192	202	215	222
	F	1.244	1.293	1.301	1.336	1.319	1.331	1.336	1.397	1.443	1.483
	Totale	1.387	1.448	1.462	1.511	1.496	1.515	1.528	1.599	1.658	1.705
Pensioni di invalidità e vecchiaia (ex lavoratori)	M	3.203	3.319	3.442	3.538	3.673	3.799	3.851	3.962	4.101	4.241
	F	2.105	2.241	2.349	2.401	2.508	2.595	2.656	2.770	2.913	3.051
	Totale	5.308	5.560	5.791	5.939	6.181	6.394	6.507	6.732	7.014	7.292
Pensioni privilegiate (infortuni, malattie prof. e reversibilità)	M	488	500	501	509	521	533	510	513	512	518
	F	836	831	841	835	919	918	899	890	853	820
	Totale	1.324	1.331	1.342	1.344	1.440	1.451	1.409	1.403	1.365	1.338
Altri	M	1
	F	4	4
	Totale	4	5
Totale Generale	M	3.834	3.974	4.104	4.222	4.371	4.516	4.553	4.677	4.828	4.982
	F	4.185	4.365	4.491	4.572	4.746	4.844	4.891	5.057	5.213	5.358
	Totale	8.019	8.339	8.595	8.794	9.117	9.360	9.444	9.734	10.041	10.340

Tavola 5.2 - Nuovi pensionati per tipologia di pensione prevalente e sesso

		2006	2007	2008	2009	2010	2011	2012	2013	2014	2015
Superstiti e pensioni sociali	M	6	6	7	10	9	13	12	10	16	11
	F	15	23	20	36	31	36	24	39	45	41
	Totale	21	29	27	46	40	49	36	49	61	52
Pensioni di invalidità e vecchiaia (ex lavoratori)	M	215	223	186	210	238	202	199	202	264	248
	F	146	156	122	101	153	119	143	136	203	172
	Totale	361	379	308	311	391	321	342	338	467	420
Pensioni privilegiate (infortuni, malattie prof. e reversibilità)	M	20	22	11	20	19	15	7	14	18	13
	F	46	38	35	48	46	39	33	32	24	24
	Totale	66	60	46	68	65	54	40	46	42	37
Altri	M	1
	F	2	1
	Totale	2	2
Totale Generale	M	241	251	204	240	266	230	218	226	298	273
	F	207	217	177	185	230	194	200	207	274	238
	Totale	448	468	381	425	496	424	418	433	572	511

Tavola 5.3 - Pensionati totali per tipo di pensione e fascia di età (dati al 31 dicembre 2015)

		Pensioni di invalidità e vecchiaia (ex lavoratori)		Superstiti e pensioni sociali				Pensioni privilegiate (infortuni, malattie prof. e reversibilità)				Totale	
		Lavoratori Invalidità	Lavoratori Ordinaria Vecchiaia	Assistenza(di grazia)	Facoltative	Sociali Inabilità	Sociali Vecchiaia	Superstiti Ordin o Reversib o Indiretta	Lavoratori Privilegiata Infortunio	Lavoratori Privilegiata Malattie Professionali	Superstiti Ordin o Reversib o Indiretta		Superstiti Privilegiata Reversib o Indiretta
Da 06 a 10 anni	M	8	.	.	.	8
	F	3	.	.	.	3
	Totale	11	.	.	.	11
Da 11 a 15 anni	M	7	.	.	.	7
	F	7	.	.	.	7
	Totale	14	.	.	.	14
Da 16 a 20 anni	M	7	.	.	.	7
	F	2	6	.	.	.	8
	Totale	2	13	.	.	.	15
Da 21 a 25 anni	M	5	.	.	.	5
	F	3	6	.	.	.	9
	Totale	3	11	.	.	.	14
Da 26 a 30 anni	M	7	.	.	.	7
	F	1	3	.	.	.	4
	Totale	1	10	.	.	.	11
Da 31 a 35 anni	M	1	6	.	.	.	7
	F	2	2	.	.	1	5
	Totale	3	8	.	.	1	12
Da 36 a 40 anni	M	5	.	.	.	1	.	.	9	.	.	.	15
	F	3	1	4	.	.	1	9
	Totale	8	.	.	.	1	.	1	13	.	.	1	24
Da 41 a 45 anni	M	14	.	.	.	1	.	.	9	.	.	.	24
	F	10	.	.	.	2	.	4	4	.	.	.	20
	Totale	24	.	.	.	3	.	4	13	.	.	.	44
Da 46 a 50 anni	M	25	.	.	.	1	.	.	13	.	.	.	39
	F	17	.	.	.	3	.	7	9	1	.	.	37
	Totale	42	.	.	.	4	.	7	22	1	.	.	76
Da 51 a 55 anni	M	40	.	.	.	2	.	1	13	.	.	.	56
	F	29	.	.	.	4	.	19	7	.	.	.	59
	Totale	69	.	.	.	6	.	20	20	.	.	.	115
Da 56 a 60 anni	M	77	166	.	.	2	.	1	8	3	.	.	257
	F	66	127	.	.	1	.	29	14	.	.	1	238
	Totale	143	293	.	.	3	.	30	22	3	.	1	495
Da 61 a 65 anni	M	103	765	.	1	2	.	2	3	2	.	.	878
	F	109	506	.	4	4	.	40	29	.	.	.	692
	Totale	212	1.271	.	5	6	.	42	32	2	.	.	1.570
Da 66 a 70 anni	M	97	943	.	12	1	.	8	6	.	.	.	1.067
	F	99	631	.	20	4	.	52	135	.	1	.	942
	Totale	196	1.574	.	32	5	.	60	141	.	1	.	2.009

(Continued)

		Pensioni di invalidità e vecchiaia (ex lavoratori)		Superstiti e pensioni sociali				Pensioni privilegiate (infortuni, malattie prof. e reversibilità)				Totale	
		Lavoratori Invalidità	Lavoratori Ordinaria Vecchiaia	Assistenza(di grazia)	Facoltative	Sociali Inabilità	Sociali Vecchiaia	Superstiti Ordin Reversib o Indiretta	Lavoratori Privilegiata Infortunio	Lavoratori Privilegiata Malattie Professionali	Superstiti Ordin Reversib o Indiretta		Superstiti Privilegiata Reversib o Indiretta
Da 71 a 75 anni	M	60	698	.	10	3	.	6	8	.	.	.	785
	F	85	464	.	19	2	.	83	132	.	1	.	786
	Totale	145	1.162	.	29	5	.	89	140	.	1	.	1.571
Da 76 a 80 anni	M	40	542	.	2	2	.	4	3	.	.	.	593
	F	74	307	.	7	12	.	107	122	.	7	.	636
	Totale	114	849	.	9	14	.	111	125	.	7	.	1.229
Da 81 a 85 anni	M	30	326	1	2	1	.	.	3	.	.	.	363
	F	63	179	.	9	8	.	127	89	.	14	.	489
	Totale	93	505	1	11	9	.	127	92	.	14	.	852
Da 86 a 90 anni	M	15	148	1	3	1	.	.	6	.	.	.	174
	F	46	100	.	6	5	.	110	48	.	12	.	327
	Totale	61	248	1	9	6	.	110	54	.	12	.	501
Da 91 a 95 anni	M	7	53	.	1	.	.	.	3	.	.	.	64
	F	28	31	.	1	1	.	52	15	.	7	2	137
	Totale	35	84	.	2	1	.	52	18	.	7	2	201
Da 96 a 100 anni	M	2	6	8
	F	4	3	.	.	1	1	16	8	.	2	.	35
	Totale	6	9	.	.	1	1	16	8	.	2	.	43
Non disponibile	F	19	19
	Totale	19	19
Oltre 100 anni	F	.	1	2	3
	Totale	.	1	2	3
Totale Generale	M	516	3.647	2	31	17	.	22	124	5	.	.	4.364
	F	636	2.349	.	66	47	1	673	643	1	44	5	4.465
	Totale	1.152	5.996	2	97	64	1	695	767	6	44	5	8.829

Tavola 5.4 - Pensionati totali per tipologia di pensione (dati al 31 dicembre di ogni anno)
Pensioni di invalidità e vecchiaia (ex lavoratori)

		2006	2007	2008	2009	2010	2011	2012	2013	2014	2015
Lavoratori Invalidità	M	488	486	511	503	508	510	509	501	505	516
	F	639	665	674	668	655	641	641	644	641	636
	Totale	1.127	1.151	1.185	1.171	1.163	1.151	1.150	1.145	1.146	1.152
Lavoratori Ordinaria Vecchiaia	M	2.645	2.763	2.858	2.963	3.089	3.215	3.270	3.378	3.520	3.647
	F	1.422	1.528	1.616	1.674	1.784	1.880	1.944	2.047	2.207	2.349
	Totale	4.067	4.291	4.474	4.637	4.873	5.095	5.214	5.425	5.727	5.996
Totale Generale	M	3.133	3.249	3.369	3.466	3.597	3.725	3.779	3.879	4.025	4.163
	F	2.061	2.193	2.290	2.342	2.439	2.521	2.585	2.691	2.848	2.985
	Totale	5.194	5.442	5.659	5.808	6.036	6.246	6.364	6.570	6.873	7.148

**Tavola 5.5 - Pensionati totali per tipologia di pensione (dati al 31 dicembre di ogni anno)
Superstiti e pensioni sociali**

		2006	2007	2008	2009	2010	2011	2012	2013	2014	2015
Assistenza (di grazia)	M	10	10	9	9	8	8	5	4	2	2
	Totale	10	10	9	9	8	8	5	4	2	2
Facoltative	M	27	27	27	28	26	22	25	26	28	31
	F	28	29	32	31	39	48	53	58	53	66
	Totale	55	56	59	59	65	70	78	84	81	97
Sociali Inabilità	M	21	21	21	21	21	21	21	18	17	17
	F	75	71	70	65	59	57	55	54	50	47
	Totale	96	92	91	86	80	78	76	72	67	64
Sociali Vecchiaia	F	1	1	1	1	1	1	1	1	1	1
	Totale	1	1	1	1	1	1	1	1	1	1
Superstiti Ordin Reversib o Indiretta	M	11	11	14	16	13	12	15	20	21	22
	F	649	657	651	670	645	626	621	650	666	673
	Totale	660	668	665	686	658	638	636	670	687	695
Totale Generale	M	69	69	71	74	68	63	66	68	68	72
	F	753	758	754	767	744	732	730	763	770	787
	Totale	822	827	825	841	812	795	796	831	838	859

**Tavola 5.6 - Pensionati totali per tipologia di pensione (dati al 31 dicembre di ogni anno)
Pensioni privilegiate (infortuni, malattie prof e reversibilità)**

		2006	2007	2008	2009	2010	2011	2012	2013	2014	2015
Lavoratori Privilegiata Infortunio	M	83	92	90	96	104	110	113	128	123	124
	F	741	738	745	740	726	728	713	707	677	643
	Totale	824	830	835	836	830	838	826	835	800	767
Lavoratori Privilegiata Malattie Professionali	M	2	2	2	1	1	2	3	6	5	5
	F	2	1	1	1	1	2	2	1	1	1
	Totale	4	3	3	2	2	4	5	7	6	6
Superstiti Ordin Reversib o Indiretta	F	58	58	54	51	48	44
	Totale	58	58	54	51	48	44
Superstiti Privilegiata Reversib o Indiretta	F	8	7	7	9	7	4	7	5	5	5
	Totale	8	7	7	9	7	4	7	5	5	5
Totale Generale	M	85	94	92	97	105	112	116	134	128	129
	F	751	746	753	750	792	792	776	764	731	693
	Totale	836	840	845	847	897	904	892	898	859	822

6 - Disoccupazione

Tavola 6.1 - Disoccupati totali per grado di istruzione (dati al 31 dicembre di ogni anno)

	2006	2007	2008	2009	2010	2011	2012	2013	2014	2015
Licenza elementare	15	10	16	24	19	24	26	21	20	16
Licenza media inferiore	172	154	229	313	291	379	399	437	482	503
Diploma di qualifica	70	83	94	96	100	114	144	156	184	173
Diploma di maturità	149	150	199	286	344	346	444	547	520	504
Diploma universitario	47	41	50	54	76	91	122	136	148	156
Laurea	141	133	120	132	143	156	181	165	206	220
Non Specificato	1	2	5	5	5	5	16	31	36	39
Totale Generale	595	573	713	910	978	1.115	1.332	1.493	1.596	1.611

Tavola 6.2 - Disoccupati in senso stretto per grado di istruzione (dati al 31 dicembre di ogni anno)

	2006	2007	2008	2009	2010	2011	2012	2013	2014	2015
Licenza elementare	9	4	13	19	18	22	25	21	19	15
Licenza media inferiore	82	77	119	196	190	291	324	357	412	431
Diploma di qualifica	19	26	43	48	55	78	115	130	156	149
Diploma di maturità	62	66	101	162	218	252	355	465	443	426
Diploma universitario	17	16	19	28	45	52	77	97	118	123
Laurea	65	68	65	66	73	88	114	99	143	161
Non Specificato	.	2	4	3	2	4	12	30	28	31
Totale Generale	254	259	364	522	601	787	1.022	1.199	1.319	1.336

Tavola 6.3 - Disoccupati totali per classe (dati al 31 dicembre di ogni anno)

		2006	2007	2008	2009	2010	2011	2012	2013	2014	2015
Disoccupati in senso stretto	Avviamento lavoratori invalidi	11	14	22	27	33	38	44	50	59	60
	Lavoratori in cerca di occupazione	230	224	290	342	449	582	768	943	1.060	1.079
	Lista di mobilità	13	21	52	153	119	167	210	206	200	197
	Totale	254	259	364	522	601	787	1.022	1.199	1.319	1.336
Altri disoccupati	Avviamento a tempo determinato	265	220	263	290	279	239	221	189	172	178
	Mobilità part time	10	14	15	33	30	36	31	38	29	24
	Part time	66	80	71	65	68	53	58	67	76	73
	Totale	341	314	349	388	377	328	310	294	277	275

Tavola 6.4 - Disoccupati in senso stretto per titolo di studio (dati al 31 dicembre di ogni anno)
Laurea

	2006	2007	2008	2009	2010	2011	2012	2013	2014	2015
Medicina e chirurgia	2	6	7	4	4	2	4	4	7	8
Farmacia	2	.	1	1	1	.	1	1	1	2
Chimica e tecnologie farmaceutiche	3	2	1
Farmacia e farmacia industriale	2	3	4	2	2	.	1	1	6	6
Scienze biologiche	3	2	1	1	1
Psicologia	10	14	12	15	12	12	9	5	5	4
Economia e commercio	2	3	.	1	2	5	8	5	8	9
Matematica	1	1	1	1	1	.
Scienze politiche	1	2	1	3	3	7	8	7	10	6
Giurisprudenza	7	4	8	7	8	7	7	13	14	10
Sociologia	1	1	1	1	3	2	3	2	3	7
Lettere	1	.	3	6	3	2	3	3	2	3
Storia	1	1	2	1	.	.
Conservazione dei beni culturali	1	2	3	1	.	1	1	.	2	3
Scienze della formazione primaria	1	.	.	.	3	6	8	5	1	.
Dams	2	1	2	.	2	1	3	3	1	1
Archeologia	1	1	.	.	1
Scienze dell'educazione	2	1	3	1	4	4	5	4	3	5
Lingue e letterature straniere	2	1	1	1	.	2	2	1	1	1
Scienze tecnologie agrarie	1	1	.	.
Ingegneria civile	2	.	.	.	1	1	1	.	2	1
Ingegneria elettronica	2	1	1	2	.	1
Ingegneria edile	1
Ingegneria delle telecomunicazioni	2
Architettura	3	2	2	1	2	4	1	2	4	10
Scienze statistiche ed economiche	2	1	1	1	1	1	2	1	2	1
Scienze statistiche ed inf. gestione imprese	1	1	1	1	1	1
Scienze dell'informazione	1	1
Scienze ambientali	2	1	.	1
Scienze naturali	1	1	1	.	.	1	.	.	2	4
Scienze geologiche	1	.	.	1	1	1	2	2	1	3
Fisica	1	1	1
Biologia	.	2	1	1	.	.
Economia del turismo	.	1	.	.	.	1	1	1	1	3
Scienze economico-aziendali	.	1	.	.	2	5	5	3	3	5
Filosofia	.	1	.	2	3	1	1	.	.	.
Scienze della cultura	.	1	.	.	.	1
Lingue straniere per la comunicazione internazionale	.	1	1	.	.	.	1	1	.	.
Lingue e letterature orientali	.	1	1	.
Ingegneria meccanica	.	1	.	.	.	2	2	.	2	1
Architettura ed ingegneria edile	.	2	2	1	2	3	6	6	8	9
Organizzazione e gestione dei servizi per lo sport e le attività motorie	.	1
Informatica	.	1	1
Scienze della natura	.	1	1	1	1	.	1	.	.	.
Scienze e tecnologie alimentari	.	1	1	.	.	.	2	.	.	.
Traduttore ed interprete	.	1	1	.
Medicina veterinaria	.	.	1	2	1	.	1	1	2	2
Scienze economiche bancarie	.	.	1	1	1	1
Editoria, comunicazione multimediale e giornalismo	.	.	1	1
Ingegneria nucleare	.	.	1
Scienze della nutrizione umana	.	.	1	.	.	.	1	.	.	.
Relazioni internazionali	.	.	.	1
Scienze della politica	.	.	.	1
Filologia moderna	.	.	.	2	.	1
Ingegneria biomedica	.	.	.	1	1	.	1	1	.	.
Scienze motorie	.	.	.	1	.	.	1	1	1	1
Traduzione letteraria e traduzione tecnico-scientifica	.	.	.	1	1	.
Storia dell'arte	.	.	.	1	1	.	.	1	1	2
Grafica d'arte e progettazione	.	.	.	1	.	.	1	.	.	.
Pubblicità e comunicazione d'impresa	1	.	1	1	1	1
Scienze dell'economia	2	1	2	1	.	.
Scienze dello spettacolo e della produzione multimediale	1
Lingue e letterature afroasiatiche	1	.	.	.	1	1
Lingue e letterature moderne euroamericane	1	.	3	3	1	.
Ingegneria gestionale	1	2	1	1	.	.
Economia aziendale	1	3	2	4	6
Giurisprudenza (laurea magistrale)	3	2	1	6	8
Filosofia teoretica, morale, politica ed estetica	1	2	1	1	1

(Continued)

	2006	2007	2008	2009	2010	2011	2012	2013	2014	2015
Programmazione e gestione dei servizi educativi e formativi	1	1	.	1	1
Lingue e culture europee	1
Finanza	1
Programmazione e gestione delle politiche e dei servizi sociali	1	1	.	.
Statistica economica, finanziaria ed attuariale	1	.	.	.
Scienze strategiche	1	1	.	.
Odontoiatria e protesi dentaria	1	.	.
Laurea Magistrale in Scienze Economico-Aziendali	1	1	4
Laurea Magistrale in Matematica	1	.	1
Pedagogia	1	.	1
Laurea Magistrale in Ingegneria Informatica	1	.	.
Scienze internazionali e diplomatiche	1	1	1
Ingegneria per l'ambiente e per il territorio	1	1	.
Servizio sociale	1	2	1
Laurea Magistrale in Biologia	2	2
Laurea Magistrale in Biotecnologie Mediche, Veterinarie e Farmaceutiche	1	1
Laurea Magistrale in Psicologia	1	1
Laurea Magistrale in Servizio sociale e politiche sociali	1	1
Filologia e letterature dell'antichità	1	1
Lingua e cultura italiana	1	1
Laurea Magistrale in Scienze Filosofiche	3	2
Laurea Magistrale in Filologia, Letterature e Storia dell'Antichità	1	1
Scienze della comunicazione	1	.
Scienze della comunicazione sociale e istituzionale	1	.
Laurea Magistrale in lingue e letterature moderne europee e americane	1	1
Laurea Magistrale in Ingegneria dei Sistemi Edilizi	1	1
Laurea Magistrale in Ingegneria Gestionale	1	1
Laurea Magistrale in Ingegneria elettronica	1	.
Teoria e metodi del disegno industriale	1	.
Laurea Magistrale in Informatica	1	.
Chimica industriale	1	.
Architettura d'interni	1	.
Laurea Magistrale in Lettere Moderne	1	.
Lauree	1	.
Scienze e tecniche dello sport	1	.
Chimica	1	1
Biotecnologie	2
Laurea Magistrale in Ingegneria Civile	1
Laurea Magistrale in Design	1
Laurea Magistrale in Organizzazione e Gestione servizi per lo sport e attività	1
Laurea Magistrale in Archeologia	1
Storia antica	1
Pianificazione territoriale urbanistica ed ambientale	2
Laurea magistrale in Scienze della formazione primaria (ciclo unico)	1
Totale Generale	65	68	65	66	73	88	114	99	143	161

Tavola 6.5 - Disoccupati in senso stretto per titolo di studio (dati al 31 dicembre di ogni anno)
Diploma universitario

	2006	2007	2008	2009	2010	2011	2012	2013	2014	2015
Scienze della comunicazione	2	2	1	3	.	6	6	1	3	9
Scienze e tecnologie delle arti figurative, musica, spettacolo e moda	1	1	.	.	1	.	2	3	4	2
Scienze dell'educazione e della formazione	2	1	1	1	4	12	12	16	22	18
Scienze dell'economia e della gestione aziendale	1	.	.	.	2	1	6	5	10	10
Scienze statistiche	2	.	1	2	2	.	.	.	2	1
Scienze delle attività motorie e sportive	1	1	4	3
Accademia di belle arti - indirizzo non specificato	2	.	.	.	1	.	3	4	2	1
Pittura	1	.	.	.	2	3	5	5	2	1
Scultura	1	.	.	.	1	.	.	1	.	.
Professioni sanitarie tecniche	1
Fisioterapisti	2	2	1	1	1	.
Professioni sanitarie della riabilitazione	1	4	1	2	2	1	1	4	2	5
Educazione fisica	.	1	1	1	2	2	.	1	2	4
Scienze dei beni culturali	.	1	2	2	1	2	3	1	.	2
Lingue e culture moderne	.	2	1	1	1	2	3	3	2	3
Tecnici sanitari di radiologia medica	.	2
Scienze biologiche	.	.	1	1	3	1	2	2	1	3
Economia e amministrazione delle imprese	.	.	1	5	11
Scienze geografiche	.	.	1
Scienze e tecniche psicologiche	.	.	1	.	3	2	3	2	1	1
Scienze politiche e delle relazioni internazionali	.	.	1	2	1	.	2	1	4	2
Scienze e tecnologie per l'ambiente e la natura	.	.	1	1	1	1	1	2	.	.
Scienze e tecnologie informatiche	.	.	1	.	.	1	.	.	1	.
Grafologia	.	.	1	.	1
Scienze giuridiche	.	.	1	2	3	3	4	3	2	2
Scienze del servizio sociale	.	.	1	1	3	1	.	1	.	1
Marketing e comunicazione d'azienda	.	.	.	1	1	.	1	.	.	.
Filosofia	.	.	.	1	2	1	.	2	.	1
Scienze storiche	.	.	.	1
Disegno industriale	.	.	.	3	2	4	3	4	5	7
Scienze e tecnologie farmaceutiche	.	.	.	2	1	1	.	1	3	1
Tecnici di laboratorio	.	.	.	1	.	.	1	1	.	1
Scienze economiche	1	2	7	11	7	4
Scienze della mediazione linguistica	1	.	3	2	.	5
Urbanistica e scienze della pianificazione territoriale e ambientale	1	1	1	1	2	.
Scienze e tecnologie agrarie, agroalimentari e forestali	1
Lettere	1	1	2	3	1	1
Biotechnologie	1	.	3	2	1
Traduttori e interpreti	1	.	1	1	2
Assistente sociale psichiatrico	1	.	.	.	1
Assistente sociale o servizio sociale-consulente familiare	1
Ingegneria industriale	1	1	1	1
Tecnici sanitari di laboratorio biomedico	1	1	1	1
Massofisioterapista	1	.	1	1
Scienze del turismo	1	.	.	1
Conservazione e teoria del restauro opere d'arte	1	.	.	.
Restauro e decorazione	1	1	1	1
Scienze matematiche	1	.	.
Ingegneria civile e ambientale	1	1	1
Scienze sociali per la cooperazione, lo sviluppo e la pace	1	.	.
Statistica ed informatica gestione imprese	1	.	.
Scienze dell'architettura e dell'ingegneria edile	1	1	.
Tecniche forestali e tecnologie del legno	1	1	.
Diploma universitario per infermiere	1	1	.
Fisioterapisti e terapeuti della riabilitazione	1	1	1
Laurea Magistrale in Ingegneria Meccanica	1	.
Tecnologie per la conservazione e il restauro dei beni culturali	1	.
Scienze sociologiche	2	.
Studi turistici	4	6
Progettazione artistica per l'impresa	1	.
Professioni sanitarie infermieristiche e professione sanitaria ostetrica	8	5
Ingegneria dell'informazione	1	.
Laurea Magistrale in Scienze dell'Economia	1
Design	1
Totale Generale	17	16	19	28	45	52	77	97	118	123

Tavola 6.6 - Disoccupati in senso stretto per titolo di studio (dati al 31 dicembre di ogni anno)
Diploma di maturità

	2006	2007	2008	2009	2010	2011	2012	2013	2014	2015
Liceo scientifico	8	5	8	11	16	22	30	47	41	38
Liceo della comunicazione	1	1	2	.	.	4	3	6	7	7
liceo pedagogico	1	3	3	2	2	2	2	.	3	1
Liceo linguistico	5	5	5	6	9	13	15	27	31	21
Liceo classico	2	1	1	3	9	7	7	9	5	7
Ragionieri-programmatori	1	1	.	.	3	3	8	14	11	7
Tecnico gestione aziendale informatico	2	2	3	2	4	3	7	8	6	10
Tecnico economico aziendale turistico	1	6	7	11	13	14	18	27	30	21
Operatore commerciale	4	1	1	1	4	3	1	2	4	1
Dirigente di comunità	3	3	4	5	9	8	9	9	6	6
Ragioneria	7	8	16	26	41	51	104	108	102	84
Liceo economico	3	2	4	12	19	20	13	26	28	20
Tecnico dei servizi turistici	1	.	3	5	9	6	10	8	9	7
Turismo	3	4	4	5	9	10	17	17	20	29
Conservatori di musica	1	1	1
Geometri	4	8	7	6	14	16	26	32	29	31
Liceo artistico	1	2	2	.	5	3	4	10	8	10
Informatica	1	1	2	2	2	3	.	10	6	5
Elettrotecnica	3	.	1	9	2	2	1	3	9	3
Tecnico industrie elettriche ed elettroniche	3	1	5	6	3	4	5	7	5	2
Elettrotecnica e automazione	2	1	2	5	4	3	3	4	3	2
Tecnico industrie elettroniche	1	1	2	1	2
Meccanica	1	.	2	7	3	5	8	8	3	9
Chimica	1	1	.	1	.	1	2	2	1	4
Assistente di comunità infantili	2	1	1	5	3	6	4	5	4	11
Perito industriale	.	1	1	.	1	.	.	1	2	2
Analista contabile	.	2	1	8	9	9	16	23	21	22
Elettronica e telecomunicazioni	.	4	2	4	3	4	6	5	7	1
Elettronica industriale	.	1	3	3	.	2	1	.	3	2
Tecnico dei servizi sociali	.	1	.	.	2	6	1	2	1	3
Corso sperimentale di immagine fotografica filmica e televisiva	.	.	1	1	.	.	.	1	.	1
Scuola media superiore	.	.	1	.	1	1	.	.	1	2
Segretario d'amministrazione	.	.	1	2	1	2	3	3	3	5
Tecnico delle attività alberghiere	.	.	1	2	4	1	3	4	4	6
Agraria	.	.	1	1	1	.	2	3	3	4
Telecomunicazioni	.	.	1	.	.	1	.	.	1	2
Tecnico industrie chimiche	.	.	1
Operatore turistico	.	.	2	.	.	1	2	1	1	1
Tecnico dei servizi di ristorazione	.	.	2	2	.	1	6	8	3	5
Tecnico industrie elettriche	.	.	.	2	2	1	1	3	4	2
Composizione	.	.	.	1	1
Industrie metalmeccaniche	.	.	.	1
Cucina	.	.	.	2	1	.	.	.	1	.
Scuola media superiore estero	.	.	.	1	2	.	2	.	2	2
Meccanici montatori	.	.	.	1	1	.	1	.	.	.
Abilitazione all'esercizio delle arti ausiliarie (odontotecnico)	.	.	.	1	.	2	.	3	.	.
Diploma pedagogico-linguistico	2	.	1	1	.	.
Liceo scienze sociali	2	3	3	5	3	2
Liceo psico-pedagogico	1	5	2	.	2	4
Infermieri professionali	1	1	1	.	.	.
Liceo delle scienze della formazione	2	2	2	2	4
Perito aziendale e corrispondente in lingue estere	1	1	2	.	.
Diploma magistero	1	.	.	.
Tecnico sistemi energetici	1	3	.	1
Istituto professionale alberghiero	1	.	.	1
Corso quinquennale di sperimentazione	1	.	.
Tecnico commerciale ad indirizzo amministrativo	1	.	.
Elettrico	1	1	1
Perito aeronautico	1	.	.
Elettromeccanico	1	.
Impianti marittimi	1	.
Ottico (maturità professionale)	1	.
Tecnico della grafica e della pubblicità	1	.
Scientifico ad indirizzo amministrativo	1	1
Liceo delle scienze umane	2
Amministrazione, Finanza e Marketing	3

(Continued)

	2006	2007	2008	2009	2010	2011	2012	2013	2014	2015
10459	1
Informatica e telecomunicazioni	1
Agrotecnico	1
Manutenzione e assistenza tecnica (settore meccanico e/o elettrico)	1
20229	1
50144	1
Enogastronomia	1
Tecnico industrie meccaniche	1
Totale Generale	62	66	101	162	218	252	355	465	443	426

Tavola 6.7 - Disoccupati in senso stretto per titolo di studio (dati al 31 dicembre di ogni anno)
Diploma di qualifica

	2006	2007	2008	2009	2010	2011	2012	2013	2014	2015
Insegnanti scuole elementari	4	3	3	3	2	1	4	7	6	5
Abbigliamento e moda del costume	2	1	.	2	2	.	1	3	3	2
Grafica pubblicitaria e fotografia	1	2	3	1	1	6	5	7	7	6
Addetti alla segreteria d'azienda	2	3	2	6	6	15	15	14	18	15
Addetti alla contabilita' d'azienda	3	2	4	4	2	7	11	14	15	16
Operatore della gestione aziendale e informatica	1	2	3	2	3	3	6	9	9	8
Stenodattilografi	1	4	2	1	7	9	9	9	15	16
Operatore elettrico	1	1	2	3	2	3	4	4	3	5
Elettricisti installatori ed elettromeccanici	1	1	6	8	2	8	6	9	9	13
Modellisti e sviluppatori di taglie	1	1	1
Addetti ai servizi di sala bar	1	2	1	2	3	4	6	3	3	2
Tipografi	1
Disegno animato	.	1	1	1	2	1	1	1	3	3
Addetti alla segreteria e amministrazione	.	1	1	.	2	1	2	4	5	3
Insegnanti scuole infantili	.	1	1	1	1	1	3	4	4	2
Meccanici	.	1	1	1	.	.	1	1	1	4
Addetto alle vendite	.	1	1	.	2	2	3	3	5	3
Arte grafica pubblicitaria	.	.	1	1	3	3	3	4	5	3
Animazione	.	.	1	1	1
Arte grafica e incisione	.	.	1	.	.	1	1	1	1	.
Applicati servizi amministrativi	.	.	1	.	1	.	1	1	.	2
Montatori e riparatori radio-tv	.	.	1	.	1	.	2	.	.	.
Operatore elettromeccanico	.	.	1	.	.	1	2	2	2	2
Installatore apparecchiature elettriche ed elettroniche	.	.	1	1	4	3
Estetista-truccatrici	.	.	3	1	4	.	6	6	5	6
Diploma pedagogico-sociale	.	.	1	.	.	1	.	1	1	.
Addetto manutenzione elaboratori elettronici	.	.	1	.	1
Odontotecnici	.	.	.	1	1	.	1	3	2	1
Operatore ai servizi di ricevimento	.	.	.	1	.	1	1	.	.	.
Addetti ai servizi cucina-mensa-ristorante	.	.	.	1	1	2	2	.	2	3
Meccanici navali	.	.	.	1	1
Tornitori meccanici	.	.	.	1
Operatore elettronico	.	.	.	1	1
Operatore dei servizi di ristorazione	.	.	.	1	1	.	1	.	2	2
Meccanici operatori macchine agricole	.	.	.	1	.	1	1	1	.	.
Addetti lavorazione artistica del legno	.	.	.	1
Operatore metalmeccanico	.	.	.	1
Arte della fotografia artistica	2	1	1	1	2	1
Meccanici agrari	1
Congegnatori meccanici	1	2	3	2	2	2
Arti grafiche	2
Grafica editoriale e restauro libro	1	1	1	1	1
Istituti d'arte	1	2	1	2	1
Legatoria	1	.	.	.
Cinema d'animazione	1	.	1	.
Corrispondenti commerciali in lingue estere	1	2	1	2
Operatore telecomunicazioni	1	.	.	.
Operatori macchine utensili	1	.	1	.
Installatori impianti idro-termo-sanitari	1	1	1	.
Litografi, serigrafisti	1	1	.	.
Cucina	1	1	1	.
Ceramisti	1	1	1	2
Operatore grafico	1	.	1	2
Arte Grafica-Arte della stampa	2	2	.
Addetto spedizioni e trasporti	1	.	1
Acconciatori unisex	2	1	2
Elettricisti	1	.	.
Riparatori autoveicoli	1	1	.
Motoristi e meccanici motoristi	1	1	1
Ceramica artistica	1	1
Addetti agli uffici turistici	1	1
Operatore elaborazione dati	1	.
Operatore d'ufficio	1	1
Operatore chimico	1	.
Biennio servizi alberghieri-ristorazione	2
Operatore dei servizi sociali	1
Totale Generale	19	26	43	48	55	78	115	130	156	149

Tavola 6.8 - Disoccupati in senso stretto per titolo di studio (dati al 31 dicembre di ogni anno)
Licenza elementare/licenza media inferiore/titolo estero/altro

	2006	2007	2008	2009	2010	2011	2012	2013	2014	2015
Scuola media inferiore	60	65	92	157	160	255	281	310	355	364
Titolo estero	22	12	27	39	30	36	43	47	57	67
Scuola Elementare	9	4	13	19	18	22	26	21	21	15
Altri	.	2	4	3	2	4	11	30	26	31
Totale Generale	91	83	136	218	210	317	361	408	459	477

Tavola 6.9 - Iscrizioni totali e plurime nelle liste di avviamento al lavoro (dati al 31 dicembre di ogni anno)
Laureati e diplomati universitari

	2006	2007	2008	2009	2010	2011	2012	2013	2014	2015
Laurea in medicina e chirurgia	29	45	48	51	53	54	61	61	62	77
Laurea in farmacia e chimica farmaceutica	22	18	18	17	17	17	15	18	25	34
Laurea in biologia	10	14	12	12	10	10	8	11	12	14
Laurea in medicina veterinaria	3	5	5	9	7	7	7	5	7	7
Laurea in psicologia	37	44	46	51	51	47	36	41	42	44
Laurea in economia e commercio	18	19	16	13	32	53	56	50	57	60
Laurea in scienze bancarie	.	2
Laurea in matematica	2	2	2	2	.	2	2	5	3	5
Laurea in scienze politiche	10	12	15	14	10	18	22	18	30	29
Laurea in giurisprudenza	43	31	38	33	41	47	41	54	69	77
Laurea in sociologia	5	8	8	8	10	10	15	18	16	21
Laurea in lett.moderne-lettere-pedagogia-filosofia	30	28	25	29	43	50	54	66	65	74
Laurea in scienze dell'educazione e della comunica	6	6	5	3	12	14	10	7	10	12
Laurea in lingue e lettere straniere	19	8	11	11	17	19	17	25	20	21
Laurea in scienze agrarie	6	6	7	6	6	6	2	3	2	2
Laurea in ingegneria	19	22	21	24	22	36	42	35	57	49
Laurea in architettura e similari	13	13	11	6	11	17	16	22	27	35
Laurea in educazione fisica e similari	3	5	4	6	6	7	4	4	5	7
Laurea in statistica	10	6	7	6	4	10	11	11	8	8
Laurea in informatica	2	4	6	4	4	8	7	6	6	3
Laurea in scienze ambientali	9	6	2	4	4	4	4	2	3	2
Laurea in scienze naturali	4	6	4	4	2	2	2	1	.	4
Laurea in scienze geologiche	2	1	1	2	2	3	6	7	3	6
Laurea in fisica	2	4	2	2	2	2	2	2	3	4
Laurea in chimica industriale	2	2	.
Laurea in scienze e tecnologie alimentari	.	2	2	.	.	.	3	.	1	.
Educatore asilo nido	.	.	2	.	1	.	.	.	1	1
Laurea interpreti e traduttori	.	2	1	5	8	7	7	5	7	8
Lauree varie	2	.	2	2	2	2	3	3	.	4
Lauree brevi varie	43	59	73	114	169	202	247	264	298	331
Tecnico di laboratorio	5	4	4	6	7	7	11	9	7	9
Ortottista	2	1
Tecnico neuro fisiopatologia	.	1	1	1	1	1	1	1	1	1
Tecnico di radiologia	3	8	8	9	11	11	11	8	7	7
Interpreti e traduttori	.	4	4	6	8	11	10	10	6	11
Statistica e informatica	8	6	6	8	8	5	5	4	5	4
Studi turistici	.	1	.	.	.	2	2	2	1	.
Accademia belle arti	16	4	2	4	3	11	16	11	11	5
Grafologo	2	1	2	.	1
Laurea in logopedia	2	3	3	3	4	4	4	4	4	2
Scuole superiori o di specializzazione	4	5	4	2
Totale Generale	389	411	424	475	589	706	764	798	887	980

Tavola 6.10 - Iscrizioni totali e plurime nelle liste di avviamento al lavoro (dati al 31 dicembre di ogni anno)
Diplomati

	2006	2007	2008	2009	2010	2011	2012	2013	2014	2015
Diplomati	1	.	.	.
Liceo classico-scientif.-pedagog.-maturita' magist	128	113	129	158	205	222	239	280	274	296
Ragionieri - segretari d'amministrazione	166	163	162	190	263	301	402	468	482	453
Liceo aziendale economico	16	12	20	36	75	75	64	89	90	77
Perito turistico - alberghiero - tecnico turismo	32	52	62	63	72	77	93	110	125	111
Liceo linguistico	39	37	34	51	55	67	73	83	89	74
Geometra - disegnatore	42	46	53	42	67	71	66	89	86	91
Maturita' artistica e arti applicate	43	35	38	36	56	72	69	82	87	80
Diplomati + corso per programmatori	2	1	.	.	2
Ass. comun. infantile-mat. tecn.serv. sociali-dir.	6	8	7	12	15	31	15	18	15	16
Collaboratore educativo,educatore tecnico atelier,	47	45	51	62	89	91	82	75	71	79
Periti informatici	12	10	14	13	14	16	10	22	14	18
Perito agrario-agrotecnico	10	8	10	17	16	12	5	9	9	13
Periti elettrotecnici	22	12	20	30	21	28	34	31	43	29
Periti elettronici	18	15	27	36	28	30	31	33	32	31
Periti delle telecomunicazioni	1
Periti meccanici	5	9	12	23	24	32	32	43	29	27
Perito chimico	6	3	4	6	5	9	8	11	7	14
Periti industriali altre specializzazioni	1	1	1	1	1	1	3	4	3	3
Educatore asilo nido	3	4	1	1	1	1	1	1	.	.
Altri	.	.	.	3
Totale Generale	598	574	645	780	1.009	1.136	1.228	1.448	1.456	1.413

Tavola 6.11 - Iscrizioni totali e plurime nelle liste di avviamento al lavoro (dati al 31 dicembre di ogni anno)
Parasanitari

	2006	2007	2008	2009	2010	2011	2012	2013	2014	2015
Odontotecnico	.	.	1	2	.	2	1	5	3	2
Ostetrica	4	6	6	8	9	9	9	9	11	11
Merceologia alimentare	4	3	3	3	3	3	5	3	3	4
Assistente sanitario	.	1	1	1	1	1	1	1	1	1
Infermiere professionale	48	56	70	77	77	87	102	53	72	94
Assistente sociale	8	8	9	10	13	16	17	16	15	19
Fisioterapista	8	16	11	13	14	12	13	19	19	25
Assistente chirurgico	.	1	1	1	1	1	1	.	.	.
Tecnica della riabilitazione psichiatrica	1
Totale Generale	72	91	102	115	118	131	149	106	124	157

**Tavola 6.12 - Iscrizioni totali e plurime nelle liste di avviamento al lavoro (dati al 31 dicembre di ogni anno)
Impiegati generici: scuola media inferiore e qualificazione**

	2006	2007	2008	2009	2010	2011	2012	2013	2014	2015
Segretari d'azienda (3 anni) o similari	42	39	59	63	74	88	94	117	117	108
Stenodattilografi (2 anni) o similari	20	24	20	22	26	28	32	30	23	27
Impiegato generico	147	192	250	262	311	322	397	462	600	672
Assistente d'infanzia e scuola magistrale	1	1	1	4	1	1	1	1	1	1
Addetto postale	41	37	70	59	58	57	37	40	39	40
Maestro d'arte e similari	2	.	.	1	.	.	2	2	3	5
Diploma di qualifica professionale (vari)	2	4
Totale Generale	253	293	400	411	470	496	563	652	785	857

**Tavola 6.13 - Iscrizioni totali e plurime nelle liste di avviamento al lavoro (dati al 31 dicembre di ogni anno)
Intermedi**

	2006	2007	2008	2009	2010	2011	2012	2013	2014	2015
Magazzinieri	16	17	20	32	38	31	32	43	50	50
Autisti (patente a - b - c - d - e pubblica)	69	50	67	59	64	83	91	105	108	124
Gruisti - palisti - carrellisti e similari	2	.	.	2	2	3
Totale Generale	85	67	87	91	104	114	123	150	160	177

**Tavola 6.14 - Iscrizioni totali e plurime nelle liste di avviamento al lavoro (dati al 31 dicembre di ogni anno)
Operai specializzati e/o qualificati**

	2006	2007	2008	2009	2010	2011	2012	2013	2014	2015
Meccanico automotocicli e similari	7	4	10	16	11	17	20	16	9	9
Tornitore - fresatore - saldatore e similari.	4	8	7	18	19	24	50	44	38	39
Elettricista - elettromeccanico e similari.	48	41	42	52	81	107	97	93	108	108
Idraulico - termoidraulico e similari.	6	5	7	7	7	8	7	10	11	8
Muratore - carpentiere - imbianchino - scalpellino	2	5	7	24	9	24	15	19	17	25
Falegname - mobiliere - tappezziere e similari	3	3	6	5	6	4	5	7	17	13
Ceramista - pittore - fornaciaio e similari	3	1	1	1
Tipografo-linotipista-compositore-legatore-litogra	3	1	1	.	.	.	6	7	5	7
Macchinista confezioni-sarto-magliaia-tagliatore-p	5	8	10	11	5	5	12	18	21	21
Lavoraz. della terra-coltiv. delle piante-all. ani	.	.	.	1	1	3	2	1	1	2
Parrucchieri - barbieri - estetisti e similari.	2	9	16	14	10	18	37	31	30	32
Totale Generale	80	84	106	148	149	210	254	247	258	265

Tavola 6.15 - Iscrizioni totali e plurime nelle liste di avviamento al lavoro (dati al 31 dicembre di ogni anno)
Albergo e mensa/servizi mensa

	2006	2007	2008	2009	2010	2011	2012	2013	2014	2015
Cuochi - aiuto cuochi	18	13	23	27	36	45	60	74	64	89
Commessi - addetti alla vendita	140	89	138	173	128	173	103	121	155	197
Baristi - camerieri	25	29	30	48	44	60	24	43	41	46
Totale Generale	183	131	191	248	208	278	187	238	260	332

Tavola 6.16 - Iscrizioni totali e plurime nelle liste di avviamento al lavoro (dati al 31 dicembre di ogni anno)
Manodopera Generica

	2006	2007	2008	2009	2010	2011	2012	2013	2014	2015
Operai generici	583	593	704	946	970	1.110	1.373	1.658	1.786	1.897
Bidelli-cuochi	107	90	106	134	136	138	110	103	99	119
Addetti sociali	4	1	1	3	4	4	5	4	4	3
Addetti asilo nido	9	5	5	7	9	8	5	4	4	5
O.t.a	29	38	49	59	72	95	125	129	135	121
Addetti di pulizia	.	.	.	7	11	9	33	34	45	44
Facchini	.	.	.	2	9	11	18	19	16	21
Totale Generale	732	727	865	1.158	1.211	1.375	1.669	1.951	2.089	2.210

Tavola 6.17 - Iscrizioni totali e plurime nelle liste di avviamento al lavoro (dati al 31 dicembre di ogni anno)
Asili nido

	2006	2007	2008	2009	2010	2011	2012	2013	2014	2015
Educatore	82	95	96	101	105	103	101	78	77	84
Addetto	41	36	30	27	47	39	34	21	19	23
Totale Generale	123	131	126	128	152	142	135	99	96	107

Tavola 6.18 - Iscrizioni totali e plurime nelle liste di avviamento al lavoro (dati al 31 dicembre di ogni anno)
Scuole dell'infanzia

	2006	2007	2008	2009	2010	2011	2012	2013	2014	2015
Educatore-insegnante	64	65	74	86	83	87	87	84	82	66
Totale Generale	64	65	74	86	83	87	87	84	82	66

**Tavola 6.19 - Iscrizioni totali e plurime nelle liste di avviamento al lavoro (dati al 31 dicembre di ogni anno)
Scuole elementari**

	2006	2007	2008	2009	2010	2011	2012	2013	2014	2015
Insegnante	78	91	97	99	108	117	116	83	89	101
Lingua inglese	30	32	33	30	32	37	34	37	34	30
Religione	3	4	4	5	3	3	4	2	4	4
Totale Generale	111	127	134	134	143	157	154	122	127	135

**Tavola 6.20 - Iscrizioni totali e plurime nelle liste di avviamento al lavoro (dati al 31 dicembre di ogni anno)
Scuole medie inferiori**

	2006	2007	2008	2009	2010	2011	2012	2013	2014	2015
Italiano, storia e geografia	74	73	72	83	85	87	79	73	69	67
Lingua francese	16	16	15	15	16	17	15	8	9	8
Lingua inglese	41	42	43	41	42	50	46	35	32	30
Scienze matematiche, chimiche, fisiche e naturali	31	34	34	36	40	43	40	22	27	29
Educazione artistica	16	21	18	24	20	24	21	25	22	23
Educazione tecnica	23	22	21	33	28	28	35	29	32	31
Educazione musicale	11	18	15	16	18	18	18	16	16	16
Educazione fisica	20	24	24	21	24	23	20	12	13	11
Religione	5	5	6	7	3	6	6	4	7	8
Maestri laureati - materie letterarie	1	1	1	1	1	1	1	1	1	1
Maestri laureati - materie scientifiche	1	1	1	1	1	1	1	1	1	1
Totale Generale	239	257	250	278	278	298	282	226	229	225

Tavola 6.21 - Iscrizioni totali e plurime nelle liste di avviamento al lavoro (dati al 31 dicembre di ogni anno)
Scuole medie superiori

	2006	2007	2008	2009	2010	2011	2012	2013	2014	2015
Italiano, storia e geografia	66	60	60	63	63	67	63	60	55	55
Italiano trienni indirizzo economica aziendale	51	49	47	53	49	59	56	52	49	49
Matematica	12	12	13	13	15	15	16	14	15	15
Lingua francese	21	21	21	22	21	22	19	11	12	10
Lingua inglese	45	45	46	44	42	49	43	38	35	33
Scienze naturali, chimica, geografia	25	28	25	27	26	26	22	16	18	15
Chimica e laboratorio	7	5	6	6	5	7	7	5	8	10
Fisica e laboratorio	21	20	19	27	25	25	32	25	28	26
Tecnologia e disegno	11	11	11	20	15	16	21	21	23	20
Lingua tedesca	19	19	20	18	17	19	22	17	14	14
Latino e greco	4	4	5	6	4	5	5	5	6	6
Storia sammarinese	65	61	61	66	63	67	61	51	48	44
Italiano e latino	39	36	35	38	37	41	38	38	33	32
Italiano e storia dell'arte	42	43	42	43	43	47	44	37	34	35
Diritto sammarinese, diritto ed economia, finanze	4	15	16	14	17	16	17	12	13	13
Economia aziendale	10	9	7	7	11	9	11	9	12	7
Totale Generale	442	438	434	467	453	490	477	411	403	384

Tavola 6.22 - Iscrizioni totali e plurime nelle liste di avviamento al lavoro (dati al 31 dicembre di ogni anno)
Licei

	2006	2007	2008	2009	2010	2011	2012	2013	2014	2015
Storia e filosofia	29	29	26	28	27	29	27	24	26	25
Disegno e storia dell'arte	17	22	19	24	19	24	22	26	22	22
Totale Generale	46	51	45	52	46	53	49	50	48	47

Tavola 6.23 - Tassi medi annuali

		2006	2007	2008	2009	2010	2011	2012	2013	2014	2015
Tasso di disoccupazione totale	M	1.84%	1.59%	1.81%	3.31%	3.44%	3.78%	5.04%	5.86%	6.30%	6.49%
	F	4.84%	4.50%	4.46%	5.68%	6.45%	7.14%	8.83%	10.24%	11.11%	11.81%
	Totale	3.31%	3.02%	3.11%	4.48%	4.94%	5.47%	6.95%	8.08%	8.74%	9.18%
Tasso di disoccupazione in senso stretto	M	1.27%	1.08%	1.26%	2.67%	2.82%	3.17%	4.38%	5.29%	5.85%	6.12%
	F	1.92%	1.87%	1.97%	2.70%	3.49%	4.36%	6.06%	7.46%	8.41%	9.03%
	Totale	1.59%	1.47%	1.61%	2.68%	3.16%	3.77%	5.23%	6.39%	7.15%	7.59%
Tasso di occupazione totale	M	116.40%	118.58%	121.14%	119.14%	116.57%	112.95%	109.55%	107.50%	105.61%	104.90%
	F	79.22%	80.72%	82.46%	82.55%	82.14%	81.29%	79.90%	79.59%	78.35%	77.84%
	Totale	97.47%	99.31%	101.44%	100.48%	98.96%	96.73%	94.36%	93.24%	91.69%	91.10%
Tasso di occupazione interno	M	74.94%	75.00%	74.77%	73.69%	73.10%	72.52%	71.75%	70.97%	70.18%	69.96%
	F	67.16%	67.50%	67.93%	67.53%	67.32%	67.32%	66.63%	66.48%	65.56%	64.92%
	Totale	70.98%	71.18%	71.29%	70.55%	70.15%	69.86%	69.13%	68.68%	67.82%	67.39%
Tasso di partecipazione	M	117.37%	119.40%	122.10%	121.18%	118.71%	115.34%	112.86%	111.49%	109.99%	109.48%
	F	80.58%	82.04%	83.86%	84.48%	84.65%	84.45%	84.33%	85.12%	84.55%	84.49%
	Totale	98.63%	100.38%	102.62%	102.46%	101.29%	99.51%	98.24%	98.02%	97.00%	96.73%
Tasso di partecipazione interno	M	75.91%	75.82%	75.73%	75.72%	75.24%	74.91%	75.06%	74.97%	74.56%	74.54%
	F	68.51%	68.82%	69.33%	69.46%	69.84%	70.49%	71.06%	72.01%	71.76%	71.56%
	Totale	72.14%	72.26%	72.47%	72.53%	72.47%	72.64%	73.01%	73.46%	73.13%	73.02%

7 - Trasporti

7.1 - Movimento veicoli secondo la categoria

			2011		2012		2013		2014		2015	
			A	B	A	B	A	B	A	B	A	B
Mezzi di locomozione	2 ruote	Ciclomotori	205	5.003	152	5.064	121	5.044	95	5.022	118	4.997
		Motoveicoli	569	7.833	555	8.085	473	8.247	474	8.020	443	7.831
		Totale	774	12.836	707	13.149	594	13.291	569	13.042	561	12.828
	4 ruote	Autoveicoli	2.968	36.035	2.642	36.171	2.661	34.597	2.581	34.833	2.668	34.924
		Totale	2.968	36.035	2.642	36.171	2.661	34.597	2.581	34.833	2.668	34.924
	Totale	3.742	48.871	3.349	49.320	3.255	47.888	3.150	47.875	3.229	47.752	
Mezzi di lavoro		Autobus	4	81	4	87	7	80	4	77	5	75
		Motocarri	2	177	2	169	1	165	1	142	.	133
		Autocarri	200	3.790	201	3.782	152	3.719	147	3.707	184	3.751
		Rimorchi	57	1.626	45	1.612	43	1.609	56	1.619	98	1.641
		Macchine Agricole	29	1.115	38	1.109	37	1.100	40	1.105	26	1.113
		Altri	3	33	8	40	7	45	2	45	1	44
	Totale	295	6.822	298	6.799	247	6.718	250	6.695	314	6.757	
	Totale	295	6.822	298	6.799	247	6.718	250	6.695	314	6.757	
Totale Generale			4.037	55.693	3.647	56.119	3.502	54.606	3.400	54.570	3.543	54.509

A= Totale immatricolazioni nell'anno di riferimento

B= Veicoli immatricolati e circolanti al 31/12 dell'anno di riferimento

Tavola 7.2 Movimento patenti di guida

		2011	2012	2013	2014	2015
Rilascio	M	153	142	186	297	394
	F	153	146	183	248	291
	Totale	306	288	369	545	685
Conversione	M	123	145	147	124	125
	F	119	141	118	113	110
	Totale	242	286	265	237	235
Numero patenti in corso di validità		23.001	23.329	23.456	24.135	24.775

Tavola 7.3 - Immatricolazioni di autoveicoli NUOVI per cilindrata e tipo di combustibile

		fino a 500 cc	da 501 a 900 cc	da 901 a 1250 cc	da 1251 a 1650 cc	Da 1651 a 2000 cc	Oltre 2000 cc	Totale
2011	<i>Benzina</i>	.	5	256	129	23	22	435
	<i>Gasolio</i>	.	2	99	278	438	220	1.037
	<i>GPL</i>	.	.	11	33	1	1	46
	<i>Metano</i>	.	.	.	38	.	2	40
	<i>Benzina + Altro combustibile</i>	.	.	.	2	.	.	2
	<i>Elettrico o Ibrido</i>	2	2	4
	Totale annuo	.	7	366	480	464	247	1.564
2012	<i>Benzina</i>	1	3	174	66	15	15	274
	<i>Gasolio</i>	.	4	80	250	397	167	898
	<i>GPL</i>	.	.	15	29	2	.	46
	<i>Metano</i>	.	6	.	70	.	.	76
	<i>Elettrico o Ibrido</i>	.	.	.	1	4	2	7
	Totale annuo	1	13	269	416	418	184	1.301
2013	<i>Benzina</i>	1	13	106	64	13	11	208
	<i>Gasolio</i>	.	.	102	233	340	114	789
	<i>GPL</i>	.	.	16	9	1	.	26
	<i>Metano</i>	.	30	24	38	2	.	94
	<i>Elettrico o Ibrido</i>	1	.	.	6	4	.	11
	Totale annuo	2	43	248	350	360	125	1.128
2014	<i>Benzina</i>	1	13	99	47	16	18	194
	<i>Gasolio</i>	.	.	60	268	274	157	759
	<i>GPL</i>	.	.	12	18	1	1	32
	<i>Metano</i>	.	26	12	54	.	.	92
	<i>Benzina + Altro combustibile</i>	.	.	.	1	.	.	1
	<i>Elettrico o Ibrido</i>	2	.	.	9	6	2	19
Totale annuo	3	39	183	397	297	178	1.097	
2015	<i>Benzina</i>	2	9	109	68	7	12	207
	<i>Gasolio</i>	.	.	44	278	284	127	733
	<i>GPL</i>	.	1	9	11	2	.	23
	<i>Metano</i>	.	22	6	26	2	.	56
	<i>Benzina + Altro combustibile</i>	.	.	.	5	.	.	5
	<i>Elettrico o Ibrido</i>	1	.	.	11	3	1	16
Totale annuo	3	32	168	399	298	140	1.040	
Totale quinquennio	9	134	1.234	2.042	1.837	874	6.130	

Tavola 7.4 - Immatricolazioni di autoveicoli USATI per cilindrata e tipo di combustibile

		fino a 500 cc	da 501 a 900 cc	da 901 a 1250 cc	da 1251 a 1650 cc	Da 1651 a 2000 cc	Oltre 2000 cc	Totale
2011	<i>Benzina</i>	2	19	147	123	73	94	458
	<i>Gasolio</i>	.	3	85	188	407	261	944
	<i>GPL</i>	.	.	1	5	1	.	7
	<i>Metano</i>	.	.	2	6	2	.	10
	<i>Benzina + Altro combustibile</i>	.	.	1	1	3	.	5
	<i>Elettrico o Ibrido</i>	.	.	.	1	3	1	5
	Totale annuo	2	22	236	324	489	356	1.429
2012	<i>Benzina</i>	.	16	143	110	90	81	440
	<i>Gasolio</i>	.	4	93	196	402	213	908
	<i>GPL</i>	.	1	3	9	.	.	13
	<i>Metano</i>	.	.	4	8	.	.	12
	<i>Benzina + Altro combustibile</i>	.	.	1	4	2	3	10
	<i>Elettrico o Ibrido</i>	1	1
	<i>Altro combustibile</i>	1	1
Totale annuo	1	21	244	327	494	298	1.385	
2013	<i>Benzina</i>	.	19	175	110	61	58	423
	<i>Gasolio</i>	.	7	126	288	475	229	1.125
	<i>GPL</i>	.	.	4	6	1	.	11
	<i>Metano</i>	.	6	4	12	4	.	26
	<i>Benzina + Altro combustibile</i>	.	.	1	2	.	.	3
	<i>Elettrico o Ibrido</i>	.	.	.	2	2	1	5
	Totale annuo	.	32	310	420	543	288	1.593
2014	<i>Benzina</i>	.	18	167	91	47	66	389
	<i>Gasolio</i>	.	2	141	311	418	228	1.100
	<i>GPL</i>	.	.	4	7	.	.	11
	<i>Metano</i>	.	6	.	16	.	.	22
	<i>Benzina + Altro combustibile</i>	.	.	2	.	.	.	2
	<i>Elettrico o Ibrido</i>	1	.	.	2	3	5	11
	<i>Altro combustibile</i>	.	.	.	4	2	.	6
Totale annuo	1	26	314	431	470	299	1.541	
2015	<i>Benzina</i>	1	18	147	90	63	72	391
	<i>Gasolio</i>	.	7	179	356	463	218	1.223
	<i>GPL</i>	.	.	6	13	.	.	19
	<i>Metano</i>	.	14	.	10	2	.	26
	<i>Benzina + Altro combustibile</i>	.	.	1	1	.	.	2
	<i>Elettrico o Ibrido</i>	.	.	.	4	2	1	7
	<i>Altro combustibile</i>	1	.	1
Totale annuo	1	39	333	474	531	291	1.669	
Totale quinquennio	5	140	1.437	1.976	2.527	1.532	7.617	

Tavola 7.5 - Immatricolazioni di autoveicoli per marca

	2011		2012		2013		2014		2015		Totale quinquennio	
	N	U	N	U	N	U	N	U	N	U	N	U
Alfa Romeo	36	65	14	37	7	52	9	38	.	41	66	233
Audi	190	173	183	147	186	163	159	175	128	228	846	886
BMW	78	155	35	141	38	143	40	115	37	169	228	723
Chrysler	.	62	.	49	.	48	3	48	2	35	5	242
Citroen	28	31	31	21	20	26	20	26	18	37	117	141
Dacia	22	.	27	1	17	.	31	6	13	1	110	8
Daewoo	.	1	.	2	.	2	.	1	.	1	.	7
Ferrari	4	10	3	4	1	6	2	6	3	2	13	28
Fiat	195	184	138	159	141	225	99	267	102	314	675	1.149
Ford	75	54	40	48	21	43	28	60	30	51	194	256
Honda	7	15	5	15	8	13	9	9	8	9	37	61
Hyundai	13	7	21	6	18	13	18	3	17	5	87	34
Jaguar	.	10	1	4	1	7	2	8	.	6	4	35
Jeep	4	4	5	14	9	9	6	9	38	13	62	49
Kia Motors	10	4	15	8	14	5	23	3	10	12	72	32
Lamborghini	.	1	.	1	.	.	1	.	.	1	1	3
Lancia	20	33	11	43	23	53	7	34	9	35	70	198
Land Rover	20	23	43	26	32	32	41	33	44	27	180	141
Lotus	.	1	1	.	.	.	1	1
Maserati	.	4	.	4	2	3	5	5	3	6	10	22
Mazda	5	3	2	9	5	4	5	8	5	9	22	33
Mercedes	54	61	28	54	23	81	36	101	37	85	178	382
Mg Rover	.	.	.	2	.	.	.	1	.	4	.	7
Mini	13	12	9	19	1	49	1	29	1	38	25	147
Mitsubishi	29	10	28	15	9	14	6	7	5	6	77	52
Nissan	31	18	15	38	7	36	13	18	16	28	82	138
Opel	85	38	56	41	54	35	62	37	67	34	324	185
Peugeot	26	31	24	31	17	34	20	50	22	19	109	165
Porsche	17	20	20	25	8	15	16	26	18	25	79	111
Renault	44	45	29	37	48	78	41	71	42	55	204	286
Rolls-Royce	.	1	.	.	.	1	2
Saab	1	3	.	1	.	1	.	.	.	2	1	7
Seat	53	9	55	16	26	9	36	22	28	15	198	71
Smart	3	22	4	25	.	34	.	18	2	14	9	113
Subaru	14	18	8	17	8	17	7	8	11	9	48	69
Suzuki	115	64	78	69	72	66	43	30	57	29	365	258
Toyota/Lexus	63	30	48	29	49	30	56	31	38	37	254	157
Volkswagen	235	162	238	184	185	196	182	194	175	224	1.015	960
Volvo	11	8	17	9	7	12	8	8	14	5	57	42
Altre	43	32	32	28	24	25	15	25	12	25	126	135
Totale	1.544	1.424	1.263	1.379	1.081	1.580	1.051	1.530	1.012	1.656	5.951	7.569

N= Immatricolazioni di autoveicoli nuovi

U= Immatricolazioni di autoveicoli usati

Tavola 7.6 - Immatricolazioni di autoveicoli nuovi e usati per tipo di soggetto intestatario e cilindrata

		2011			2012			2013			2014			2015		
		N	U	Tot	N	U	Tot	N	U	Tot	N	U	Tot	N	U	Tot
Soggetto privato	fino a 500 cc	.	2	2	1	.	1	2	.	2	1	.	1	1	1	2
	da 501 a 900 cc	5	14	19	7	20	27	27	22	49	20	16	36	19	30	49
	da 901 a 1250 cc	262	207	469	172	219	391	176	253	429	124	265	389	119	287	406
	da 1251 a 1650 cc	326	270	596	260	277	537	199	338	537	217	362	579	249	396	645
	Da 1651 a 2000 cc	217	384	601	209	376	585	141	430	571	128	353	481	148	405	553
	Oltre 2000 cc	92	184	276	73	178	251	41	146	187	49	147	196	42	150	192
	Totale	902	1.061	1.963	722	1.070	1.792	586	1.189	1.775	539	1.143	1.682	578	1.269	1.847
Operatore economico	fino a 500 cc	1	1	.	.	.	2	1	3	2	.	2
	da 501 a 900 cc	2	8	10	3	1	4	1	7	8	6	7	13	2	2	4
	da 901 a 1250 cc	104	28	132	97	23	120	60	55	115	53	49	102	46	46	92
	da 1251 a 1650 cc	135	49	184	121	46	167	130	76	206	152	60	212	137	71	208
	Da 1651 a 2000 cc	247	104	351	208	118	326	217	111	328	169	117	286	148	124	272
	Oltre 2000 cc	154	170	324	111	120	231	83	141	224	128	152	280	97	141	238
	Totale	642	359	1.001	540	309	849	491	390	881	510	386	896	432	384	816
n.d.	da 1251 a 1650 cc	.	2	2	.	.	.	2	.	2	1	1	2	.	2	2
	Da 1651 a 2000 cc	.	.	.	1	.	1	1	.	1	.	.	.	1	1	2
	Oltre 2000 cc	.	2	2	.	.	.	1	1	2	1	.	1	1	.	1
	Totale	.	4	4	1	.	1	4	1	5	2	1	3	2	3	5
Totale Generale	fino a 500 cc	.	2	2	1	1	2	2	.	2	3	1	4	3	1	4
	da 501 a 900 cc	7	22	29	10	21	31	28	29	57	26	23	49	21	32	53
	da 901 a 1250 cc	366	235	601	269	242	511	236	308	544	177	314	491	165	333	498
	da 1251 a 1650 cc	461	321	782	381	323	704	331	414	745	370	423	793	386	469	855
	Da 1651 a 2000 cc	464	488	952	418	494	912	359	541	900	297	470	767	297	530	827
	Oltre 2000 cc	246	356	602	184	298	482	125	288	413	178	299	477	140	291	431
	Totale	1.544	1.424	2.968	1.263	1.379	2.642	1.081	1.580	2.661	1.051	1.530	2.581	1.012	1.656	2.668

Grafico - Immatricolazioni auto per tipo di carburante - Benzina e Gasolio



Grafico - Immatricolazioni auto per tipo di carburante - Altri carburanti



8 - Meteorologia

Tavola 8.1 - Temperature medie massime e minime (gradi centigradi)

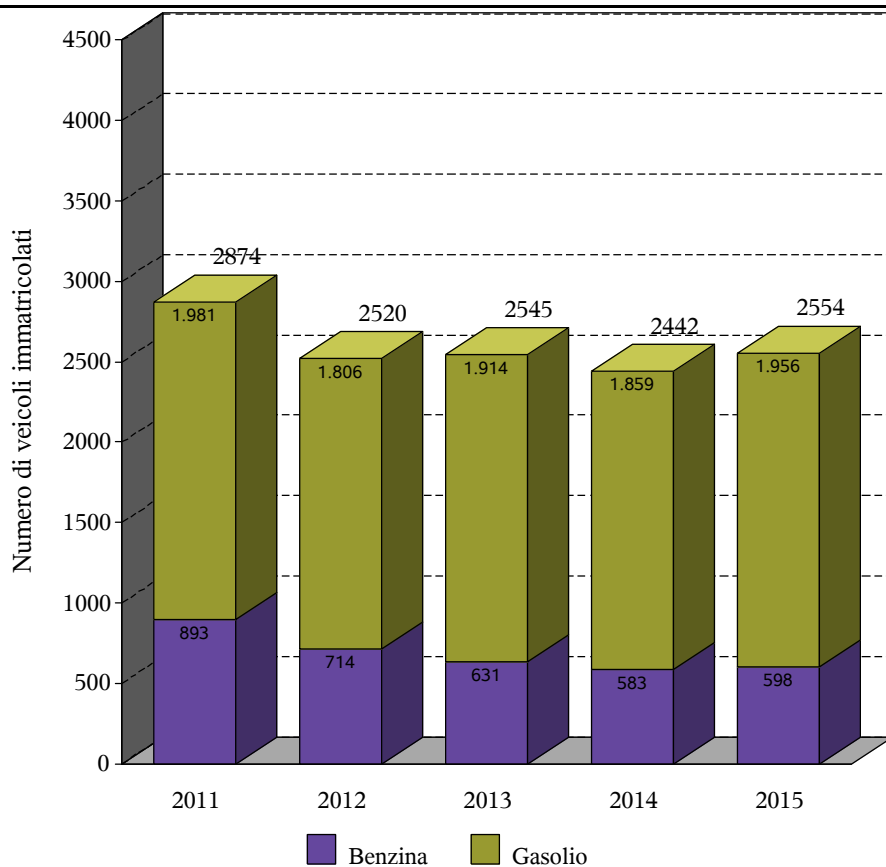
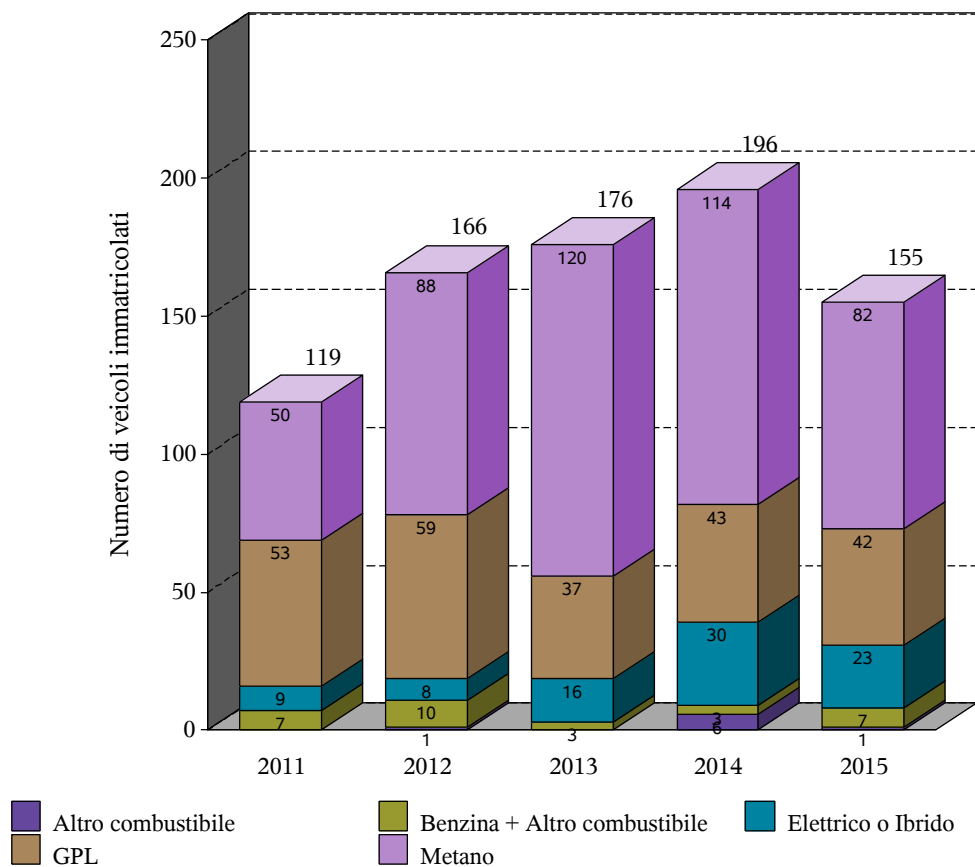
		Media massima					Media minima				
		2011	2012	2013	2014	2015	2011	2012	2013	2014	2015
Borgo Maggiore	Gen	5,49	7,20	6,72	9,42	8,72	1,40	1,91	1,89	4,60	3,58
	Feb	7,72	2,75	5,15	10,80	6,72	3,28	-1,74	0,31	5,70	2,80
	Mar	9,52	14,45	9,85	12,46	11,01	4,60	8,89	4,32	7,27	5,71
	Apr	17,17	14,97	16,25	16,24	15,94	10,71	8,38	9,90	9,84	9,34
	Mag	21,29	19,66	18,89	19,35	20,97	13,56	12,58	11,79	13,05	14,35
	Giu	24,81	27,27	24,66	25,19	25,09	17,53	19,83	16,76	17,64	17,87
	Lug	26,51	29,90	28,33	25,13	30,85	18,57	21,82	20,50	17,62	23,38
	Ago	28,89	30,30	27,49	25,68	27,33	21,92	22,29	20,13	18,81	20,08
	Set	25,00	21,38	22,47	20,23	22,05	18,73	15,83	16,36	14,55	16,13
	Ott	15,77	17,44	16,94	17,92	14,99	10,45	12,36	12,38	13,31	11,07
	Nov	10,45	12,45	10,93	13,32	12,08	6,76	8,54	7,22	9,55	7,14
	Dic	9,35	7,28	9,03	8,17	9,62	4,90	1,66	4,44	4,35	5,07
Domagnano - Torraccia	Gen	5,50	8,37	7,21	10,95	10,95	1,09	2,15	2,38	5,20	5,09
	Feb	9,34	4,38	6,77	12,35	9,08	4,13	-0,03	1,55	6,56	4,44
	Mar	11,47	15,75	11,30	13,76	13,01	5,86	9,74	5,25	8,30	7,44
	Apr	19,44	16,24	16,73	17,48	17,79	10,87	9,32	10,71	10,64	10,97
	Mag	23,28	20,79	19,94	20,63	23,04	13,37	13,30	12,61	13,59	15,64
	Giu	26,20	28,68	25,33	25,76	27,04	17,63	19,98	17,34	18,18	19,53
	Lug	27,73	30,86	28,33	26,48	32,10	18,99	22,25	20,95	18,54	24,36
	Ago	29,42	30,04	27,92	27,30	28,85	22,16	22,87	20,83	19,45	21,59
	Set	26,17	22,72	23,94	22,13	23,96	19,63	16,88	16,96	16,32	17,83
	Ott	17,45	18,88	18,57	20,72	17,28	11,66	13,10	13,00	15,03	12,21
	Nov	11,75	13,95	12,87	15,33	13,63	7,57	9,30	8,50	11,22	8,41
	Dic	11,02	8,01	9,98	9,45	10,34	5,34	1,46	4,70	4,94	4,40
San Marino Città	Gen	5,21	6,21	6,14	8,52	7,80	1,50	1,87	1,56	4,43	3,12
	Feb	6,82	1,89	3,47	9,45	5,48	2,83	-2,23	-0,46	4,79	1,99
	Mar	8,09	13,08	8,38	10,78	9,20	3,88	8,18	3,43	6,37	4,85
	Apr	15,12	13,53	14,25	14,27	14,41	9,91	7,40	9,04	8,73	8,62
	Mag	18,83	17,69	16,87	17,39	19,10	12,74	11,69	10,48	11,73	13,28
	Giu	22,62	25,43	22,05	22,49	23,13	16,60	18,96	15,68	16,39	17,03
	Lug	24,78	27,77	25,49	23,25	29,21	17,48	20,65	19,40	16,52	22,68
	Ago	27,00	27,35	25,12	24,07	25,15	21,31	21,25	19,08	17,97	19,19
	Set	23,11	19,41	20,91	18,52	19,87	18,01	14,81	15,68	13,75	14,97
	Ott	14,26	15,94	16,08	16,42	13,54	9,70	11,43	11,89	12,25	10,15
	Nov	9,76	11,19	9,84	13,07	12,24	6,44	7,61	6,16	9,21	7,30
	Dic	8,46	6,36	8,84	7,77	9,84	4,16	1,86	4,57	4,40	6,03

Fonte Dati - meteo.sm

Elaborazione - Ufficio Informatica, Tecnologia, Dati e Statistica

Tavola 8.2 - Temperature estreme massime e minime (gradi centigradi)

		Estremo massimo					Estremo minimo				
		2011	2012	2013	2014	2015	2011	2012	2013	2014	2015
Borgo Maggiore	Gen	12,30	11,90	13,80	14,80	14,60	-2,60	-4,20	-1,70	-0,60	-4,90
	Feb	15,80	15,80	13,30	16,70	10,60	-2,10	-8,80	-3,20	3,60	-1,40
	Mar	18,50	23,20	14,80	19,60	20,40	-2,20	2,10	-0,60	2,90	1,40
	Apr	27,00	23,20	24,40	23,10	23,30	4,30	1,60	3,20	4,50	-0,20
	Mag	28,00	27,70	22,60	26,90	26,90	6,80	5,80	5,70	8,00	8,20
	Giu	30,90	33,60	33,30	30,50	29,30	14,10	13,90	11,20	10,70	12,80
	Lug	34,70	35,80	36,70	32,20	34,80	12,20	15,30	16,30	12,70	18,00
	Ago	34,20	36,20	37,30	30,20	32,90	16,90	16,30	14,20	14,50	15,10
	Set	29,20	26,40	26,20	24,60	32,40	10,60	10,40	11,50	10,80	10,50
	Ott	25,00	23,30	22,10	23,60	20,50	5,20	3,50	10,20	6,80	6,90
	Nov	17,30	19,50	19,30	18,60	20,80	2,60	5,00	-1,30	5,10	0,30
	Dic	15,00	12,90	13,00	14,70	13,20	-1,00	-2,60	1,90	-4,20	1,00
Domagnano - Torraccia	Gen	12,00	14,40	15,60	16,10	17,60	-1,40	-4,30	-0,20	0,20	-2,00
	Feb	14,40	18,60	14,30	18,70	11,90	-0,90	-7,10	-1,70	4,80	0,90
	Mar	19,70	24,60	16,40	19,20	23,30	-0,70	3,80	0,70	4,70	3,20
	Apr	29,80	24,30	24,40	24,80	24,20	6,10	3,60	4,90	6,50	1,10
	Mag	29,50	28,20	23,40	29,70	30,00	8,20	7,20	6,80	9,30	9,70
	Giu	32,80	35,20	35,00	31,20	32,20	14,70	15,40	12,40	10,80	15,00
	Lug	36,50	37,90	37,10	35,10	36,60	13,20	17,40	16,70	13,80	19,60
	Ago	33,80	38,10	38,30	33,30	33,40	17,20	17,40	14,70	15,70	17,20
	Set	30,70	27,90	29,20	26,40	35,00	12,10	11,80	12,70	12,30	12,10
	Ott	27,60	24,20	24,00	26,80	22,90	6,60	4,00	10,30	9,10	8,70
	Nov	19,80	21,80	21,30	21,70	21,00	2,80	5,80	0,20	7,00	2,80
	Dic	17,80	15,20	13,70	15,20	16,20	-0,10	-1,60	1,00	-0,80	0,50
San Marino Città	Gen	13,00	11,10	13,30	13,20	14,70	-4,40	-3,60	-2,80	-1,60	-6,00
	Feb	16,80	16,50	11,90	15,30	9,70	-3,10	-10,00	-4,20	2,30	-2,40
	Mar	17,20	20,90	13,20	19,90	18,70	-2,70	0,30	-2,10	1,30	0,20
	Apr	24,50	22,20	21,00	20,90	21,90	3,10	0,70	1,40	3,00	-1,20
	Mag	26,70	26,80	21,40	25,80	25,40	5,60	4,40	4,10	6,40	7,20
	Giu	29,00	32,20	31,30	28,40	27,90	13,40	12,50	9,70	8,70	11,60
	Lug	33,60	34,40	34,10	31,60	33,00	10,70	13,40	14,30	11,10	16,60
	Ago	32,80	33,90	34,70	28,80	30,60	15,60	14,70	12,80	13,10	13,60
	Set	28,40	24,70	25,20	23,20	30,10	9,90	9,10	10,60	9,10	9,10
	Ott	24,90	20,70	20,70	23,10	18,70	3,80	2,00	9,20	5,80	6,30
	Nov	16,70	17,60	18,00	16,60	20,40	2,60	3,70	-2,60	5,70	-1,20
	Dic	13,50	11,70	12,90	14,40	12,30	-2,10	-3,50	0,70	-4,60	1,00

Fonte Dati - meteo.sm

Elaborazione - Ufficio Informatica, Tecnologia, Dati e Statistica

Tavola 8.3 - Escursione termica massima e minima(gradi centigradi)

		Escursione massima					Escursione minima				
		2011	2012	2013	2014	2015	2011	2012	2013	2014	2015
Borgo Maggiore	Gen	10,40	12,10	10,50	10,50	8,50	0,90	1,10	1,70	1,40	1,20
	Feb	7,90	9,50	12,90	8,20	7,30	1,30	1,20	1,50	2,40	1,80
	Mar	8,00	8,00	9,10	10,20	8,80	1,40	2,80	2,00	1,80	2,60
	Apr	13,70	11,40	8,40	10,90	11,30	2,10	1,10	2,50	2,50	3,00
	Mag	12,20	17,40	10,90	11,10	10,80	5,10	4,00	2,80	2,70	2,50
	Giu	9,50	8,80	11,30	10,90	10,10	4,00	5,10	3,90	3,30	4,80
	Lug	10,10	14,30	11,90	11,00	9,90	5,50	4,10	6,00	4,00	5,80
	Ago	8,60	10,30	11,90	9,10	9,80	5,60	5,70	3,30	4,40	4,50
	Set	9,70	10,20	8,30	10,40	9,60	4,30	2,70	3,70	2,40	1,70
	Ott	10,90	8,00	8,40	9,80	6,70	2,10	2,30	1,10	1,60	1,70
	Nov	5,20	7,40	6,40	6,60	11,90	1,10	1,30	1,80	1,50	2,00
	Dic	7,10	10,20	8,60	7,60	7,30	2,00	2,30	1,40	1,10	1,80
Domagnano - Torracchia	Gen	10,10	13,60	10,00	11,40	11,30	1,90	1,50	1,90	2,70	1,40
	Feb	9,50	10,70	13,00	8,90	8,10	2,50	1,30	1,30	1,50	2,10
	Mar	10,90	8,40	10,00	9,20	10,10	2,30	3,50	2,30	2,30	2,50
	Apr	13,80	11,50	8,40	13,10	11,60	3,90	1,80	2,10	2,50	3,10
	Mag	13,60	14,90	12,60	11,30	11,40	7,10	4,50	3,90	2,90	4,40
	Giu	11,50	12,30	12,50	11,20	12,00	5,50	4,50	4,40	2,80	4,60
	Lug	11,50	14,70	14,00	12,60	11,40	5,10	3,70	4,10	4,90	4,60
	Ago	10,80	11,90	12,20	10,80	10,40	5,20	4,40	4,20	4,40	4,60
	Set	10,00	10,50	11,50	9,90	10,30	4,00	2,90	3,40	2,80	2,20
	Ott	10,40	9,60	11,10	11,00	9,60	2,50	2,60	2,10	1,40	1,50
	Nov	7,50	8,20	7,50	6,80	12,20	1,30	1,50	1,50	1,50	1,70
	Dic	9,40	14,60	10,40	8,60	13,10	3,20	2,60	1,30	1,70	2,20
San Marino Città	Gen	7,70	8,60	10,60	7,50	10,00	0,80	1,60	1,50	1,20	1,50
	Feb	8,00	10,50	12,10	7,10	6,80	1,60	0,90	1,30	2,60	1,60
	Mar	8,30	7,50	8,10	10,20	9,10	1,50	2,80	1,60	1,40	1,90
	Apr	13,50	11,00	7,60	10,10	13,20	2,60	1,40	2,80	2,00	2,20
	Mag	12,10	18,00	9,40	10,00	10,30	2,70	3,10	2,20	2,50	2,60
	Giu	8,00	8,70	10,70	10,20	9,90	3,20	4,30	3,70	1,90	3,00
	Lug	9,30	13,70	11,80	11,00	8,80	4,30	3,20	3,00	3,90	4,50
	Ago	8,20	11,30	11,40	8,50	9,40	3,40	3,50	3,10	3,90	3,10
	Set	9,20	9,60	7,80	11,70	9,60	2,80	2,10	2,70	1,40	1,80
	Ott	9,70	7,90	6,10	9,90	6,30	1,50	2,50	1,10	1,30	1,70
	Nov	5,40	7,30	6,80	6,70	11,30	1,20	1,20	1,10	1,90	1,70
	Dic	9,60	7,90	7,80	6,70	6,00	2,00	1,60	2,40	1,30	1,80

Fonte Dati - meteo.sm

Elaborazione - Ufficio Informatica, Tecnologia, Dati e Statistica

Tavola 8.4 - Escursione termica media (gradi centigradi)

		Media delle escursioni termiche				
		2011	2012	2013	2014	2015
Borgo Maggiore	Gen	4,09	5,29	4,83	4,82	5,14
	Feb	4,44	4,49	4,85	5,10	3,92
	Mar	4,92	5,55	5,53	5,18	5,30
	Apr	6,45	6,59	6,35	6,40	6,60
	Mag	7,73	7,08	7,10	6,30	6,62
	Giu	7,28	7,44	7,90	7,55	7,22
	Lug	7,93	8,08	7,83	7,51	7,47
	Ago	6,97	8,01	7,37	6,87	7,25
	Set	6,27	5,55	6,11	5,67	5,92
	Ott	5,32	5,08	4,56	4,61	3,93
	Nov	3,68	3,91	3,72	3,77	4,94
	Dic	4,45	5,62	4,60	3,82	4,54
Domagnano - Torraccia	Gen	4,41	6,22	4,83	5,75	5,86
	Feb	5,22	4,41	5,22	5,79	4,65
	Mar	5,61	6,00	6,05	5,46	5,57
	Apr	8,57	6,91	6,02	6,84	6,82
	Mag	9,91	7,49	7,33	7,04	7,40
	Giu	8,57	8,70	7,98	7,59	7,51
	Lug	8,74	8,61	7,38	7,94	7,74
	Ago	7,25	7,16	7,09	7,85	7,27
	Set	6,54	5,84	6,98	5,81	6,13
	Ott	5,79	5,78	5,58	5,69	5,06
	Nov	4,18	4,65	4,37	4,11	5,22
	Dic	5,68	6,55	5,28	4,51	5,94
San Marino Città	Gen	3,70	4,34	4,58	4,09	4,68
	Feb	3,99	4,11	3,93	4,66	3,49
	Mar	4,21	4,90	4,95	4,41	4,35
	Apr	5,22	6,13	5,20	5,54	5,79
	Mag	6,09	6,00	6,39	5,66	5,82
	Giu	6,02	6,47	6,37	6,10	6,10
	Lug	7,30	7,12	6,10	6,73	6,53
	Ago	5,69	6,10	6,03	6,10	5,96
	Set	5,10	4,60	5,23	4,77	4,90
	Ott	4,56	4,51	4,19	4,16	3,39
	Nov	3,31	3,58	3,68	3,85	4,94
	Dic	4,31	4,50	4,27	3,37	3,81

Fonte Dati - meteo.sm

Elaborazione - Ufficio Informatica, Tecnologia, Dati e Statistica

Tavola 8.5 - Quantità (in mm di pioggia) e frequenza in giorni delle precipitazioni

		2011		2012		2013		2014		2015	
		Quantità(mm)	Freq(gg)	Quantità(mm)	Freq(gg)	Quantità(mm)	Freq(gg)	Quantità(mm)	Freq(gg)	Quantità(mm)	Freq(gg)
Borgo Maggiore	Gen	75,00	10	24,00	6	71,60	19	97,00	19	21,60	8
	Feb	32,40	8	347,60	13	118,20	18	66,60	19	174,80	13
	Mar	132,60	12	12,40	3	110,20	21	81,20	7	177,00	11
	Apr	50,40	11	94,40	17	40,20	9	81,80	13	92,20	10
	Mag	65,60	6	58,60	11	114,60	21	65,20	10	115,60	10
	Giu	49,20	10	9,20	5	42,40	8	108,00	10	49,00	5
	Lug	98,00	9	56,80	5	37,60	6	120,80	14	1,00	1
	Ago	.	.	25,00	2	115,20	4	22,40	8	48,60	8
	Set	84,60	5	119,00	11	35,00	7	192,00	12	53,60	12
	Ott	72,60	7	51,20	12	121,00	18	46,60	6	129,40	19
	Nov	10,20	9	142,00	16	168,20	20	123,80	18	41,40	12
	Dic	54,40	20	79,60	15	9,80	8	120,80	17	1,80	7
	Totale anno	725,00	107	1019,8	116	984,00	159	1126,2	153	906,00	116
Domagnano - Torraccia	Gen	22,00	14	13,40	7	37,60	18	65,00	15	16,60	7
	Feb	29,50	10	244,50	16	70,00	14	52,00	18	100,60	12
	Mar	50,90	12	21,00	4	77,40	21	74,00	9	103,60	11
	Apr	44,40	12	77,00	14	28,40	7	66,60	15	78,20	10
	Mag	56,80	9	40,80	10	63,90	16	57,00	8	122,80	8
	Giu	46,50	13	9,40	5	48,60	8	84,80	8	78,20	7
	Lug	63,60	8	55,80	4	30,40	5	103,40	12	2,60	1
	Ago	.	.	30,00	2	93,40	4	22,60	7	58,00	9
	Set	58,40	5	104,20	9	31,00	7	99,80	12	69,20	9
	Ott	61,40	6	59,60	11	112,20	18	38,60	6	96,40	16
	Nov	4,20	8	145,80	18	106,60	17	90,40	18	36,00	10
	Dic	29,80	12	74,70	26	7,20	10	87,40	22	5,00	15
	Totale anno	467,50	109	876,20	126	706,70	145	841,60	150	767,20	115
San Marino Città	Gen	86,00	10	20,00	6	86,80	18	112,70	14	25,00	9
	Feb	39,20	8	376,20	13	96,40	16	95,10	17	147,60	13
	Mar	145,60	10	9,40	3	128,20	21	76,40	7	144,00	11
	Apr	57,40	10	91,00	16	38,80	8	86,70	16	99,80	10
	Mag	63,60	6	56,40	9	98,80	18	58,70	7	100,10	9
	Giu	41,80	9	7,60	4	45,80	7	126,70	8	88,10	7
	Lug	96,40	8	44,40	4	45,00	5	128,90	15	7,00	1
	Ago	.	.	32,00	2	111,60	3	28,40	6	91,00	8
	Set	78,40	6	99,20	10	36,60	7	159,40	12	58,90	12
	Ott	62,00	8	62,40	11	135,80	15	42,00	7	108,60	18
	Nov	15,00	7	190,60	14	193,60	16	130,00	15	56,10	19
	Dic	30,80	13	73,60	13	12,80	6	163,50	15	0,30	3
	Totale anno	716,20	95	1062,8	105	1030,2	140	1208,5	139	926,50	120

Fonte Dati - meteo.sm

Elaborazione - Ufficio Informatica, Tecnologia, Dati e Statistica

Grafico - Precipitazioni in mm misurate nel mese dalla stazione meteorologica di Borgo Maggiore

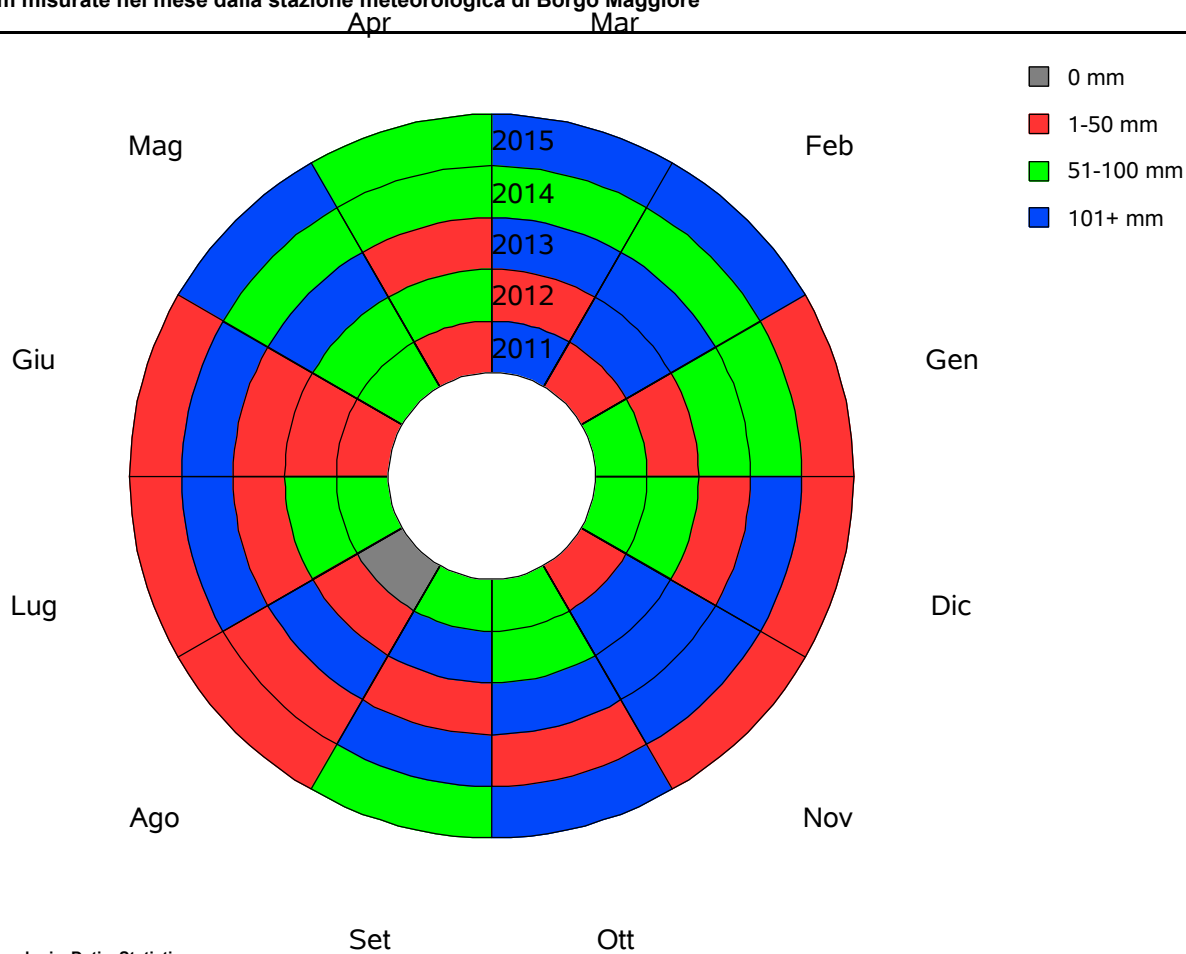

Fonte Dati - meteo.sm

Elaborazione - Ufficio Informatica, Tecnologia, Dati e Statistica

Grafico - Serie storica mensile delle precipitazioni

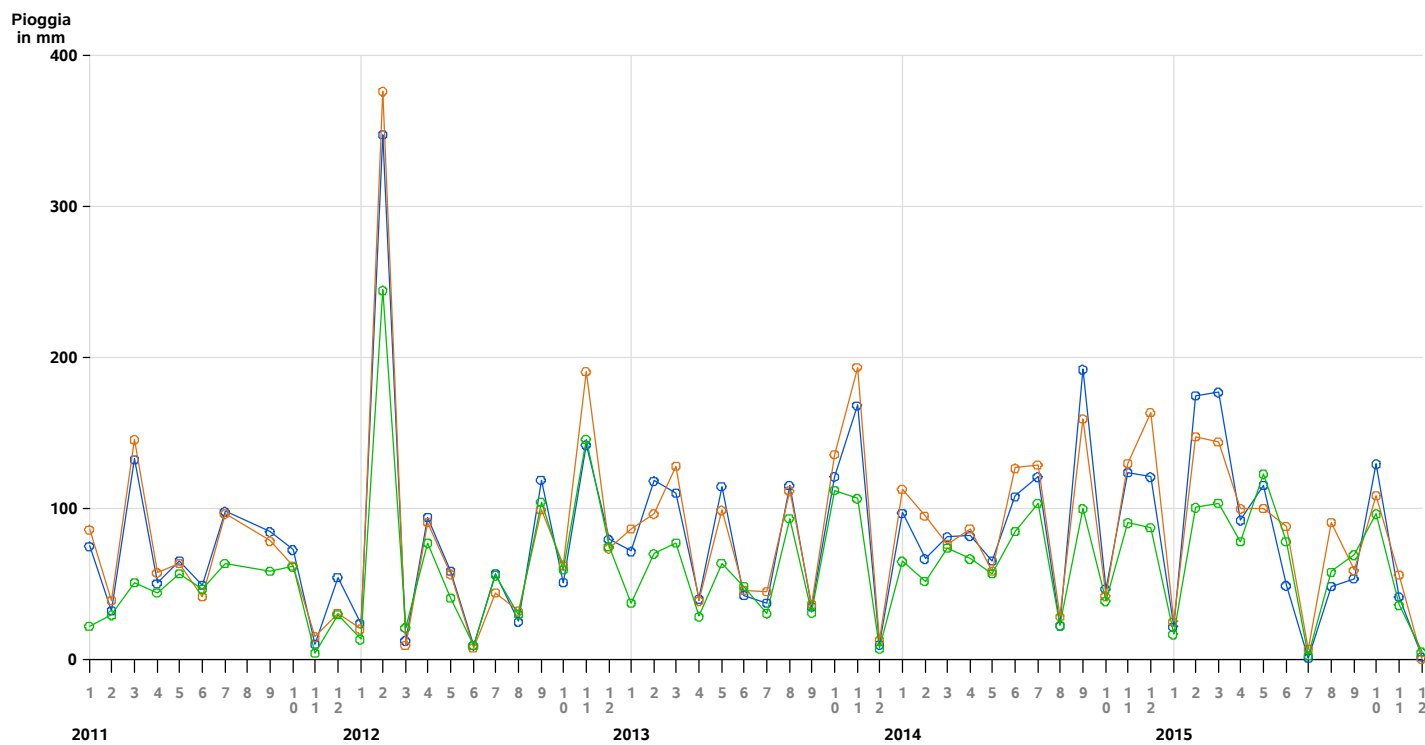

Fonte Dati - meteo.sm

Elaborazione - Ufficio Informatica, Tecnologia, Dati e Statistica



Tavola 8.6 - Borgo Maggiore: frequenze (in giorni) dei venti per categoria di intensità

		2011	2012	2013	2014	2015
Gen	<3.7 Km/h	2	1	0	0	0
	3.7-12 Km/h	26	25	27	20	21
	>12 Km/h	3	5	4	11	10
Feb	<3.7 Km/h	0	0	0	0	0
	3.7-12 Km/h	21	24	20	11	23
	>12 Km/h	7	5	8	17	5
Mar	<3.7 Km/h	0	0	0	0	0
	3.7-12 Km/h	22	24	25	23	22
	>12 Km/h	9	7	6	8	9
Apr	<3.7 Km/h	0	0	0	2	0
	3.7-12 Km/h	27	14	23	25	21
	>12 Km/h	3	16	7	3	9
Mag	<3.7 Km/h	0	0	0	0	0
	3.7-12 Km/h	25	27	17	22	24
	>12 Km/h	6	4	14	9	7
Giu	<3.7 Km/h	0	0	0	0	0
	3.7-12 Km/h	25	24	27	28	24
	>12 Km/h	5	6	3	2	6
Lug	<3.7 Km/h	0	0	0	1	0
	3.7-12 Km/h	25	20	28	26	25
	>12 Km/h	6	11	3	4	6
Ago	<3.7 Km/h	0	0	0	0	0
	3.7-12 Km/h	28	30	27	24	27
	>12 Km/h	3	1	4	7	4
Set	<3.7 Km/h	0	0	0	0	0
	3.7-12 Km/h	27	23	25	27	22
	>12 Km/h	3	7	5	3	8
Ott	<3.7 Km/h	1	0	2	0	0
	3.7-12 Km/h	26	25	23	25	25
	>12 Km/h	4	6	6	6	6
Nov	<3.7 Km/h	4	1	0	2	1
	3.7-12 Km/h	22	16	20	18	24
	>12 Km/h	4	13	10	10	5
Dic	<3.7 Km/h	0	0	0	1	5
	3.7-12 Km/h	23	25	23	23	26
	>12 Km/h	8	6	8	7	0
Totale Anno	<3.7 Km/h	7	2	2	6	6
	3.7-12 Km/h	297	277	285	272	284
	>12 Km/h	61	87	78	87	75

Fonte Dati - meteo.sm

Elaborazione - Ufficio Informatica, Tecnologia, Dati e Statistica

Tavola 8.7 - San Marino Città: frequenze (in giorni) dei venti per categoria di intensità

		2011	2012	2013	2014	2015
Gen	<3.7 Km/h	0	0	0	0	0
	3.7-12 Km/h	22	20	17	18	14
	>12 Km/h	9	11	14	13	17
Feb	<3.7 Km/h	0	0	0	0	0
	3.7-12 Km/h	22	17	18	8	15
	>12 Km/h	6	12	10	20	13
Mar	<3.7 Km/h	0	0	0	0	0
	3.7-12 Km/h	17	22	15	19	14
	>12 Km/h	14	9	16	12	17
Apr	<3.7 Km/h	0	0	0	0	0
	3.7-12 Km/h	25	11	15	20	13
	>12 Km/h	5	19	15	10	17
Mag	<3.7 Km/h	0	0	0	0	0
	3.7-12 Km/h	22	22	11	16	19
	>12 Km/h	9	9	20	15	12
Giu	<3.7 Km/h	0	0	0	0	0
	3.7-12 Km/h	20	17	21	21	23
	>12 Km/h	10	13	9	9	7
Lug	<3.7 Km/h	0	0	0	0	0
	3.7-12 Km/h	18	13	26	21	22
	>12 Km/h	13	18	5	10	9
Ago	<3.7 Km/h	0	0	0	0	0
	3.7-12 Km/h	26	25	20	14	24
	>12 Km/h	5	6	11	17	7
Set	<3.7 Km/h	0	0	0	0	0
	3.7-12 Km/h	21	18	20	20	14
	>12 Km/h	9	12	10	10	16
Ott	<3.7 Km/h	0	0	0	0	0
	3.7-12 Km/h	22	22	18	25	21
	>12 Km/h	9	9	13	6	10
Nov	<3.7 Km/h	0	0	0	0	0
	3.7-12 Km/h	27	16	15	20	24
	>12 Km/h	3	14	15	10	6
Dic	<3.7 Km/h	0	0	0	0	0
	3.7-12 Km/h	14	14	23	21	31
	>12 Km/h	17	17	8	10	0
Totale Anno	<3.7 Km/h	0	0	0	0	0
	3.7-12 Km/h	256	217	219	223	234
	>12 Km/h	109	149	146	142	131

Fonte Dati - meteo.sm

Elaborazione - Ufficio Informatica, Tecnologia, Dati e Statistica

Tavola 8.8 - Domagnano - Torraccia: frequenze (in giorni) dei venti per categoria di intensità

		2011	2012	2013	2014	2015
Gen	<3.7 Km/h	2	1	0	1	0
	3.7-12 Km/h	26	24	18	16	17
	>12 Km/h	3	6	13	14	14
Feb	<3.7 Km/h	0	0	0	0	0
	3.7-12 Km/h	19	13	13	12	14
	>12 Km/h	9	16	15	16	14
Mar	<3.7 Km/h	0	0	0	0	0
	3.7-12 Km/h	17	23	20	20	19
	>12 Km/h	14	8	11	11	12
Apr	<3.7 Km/h	0	0	0	0	0
	3.7-12 Km/h	26	15	22	20	18
	>12 Km/h	4	15	8	10	12
Mag	<3.7 Km/h	0	0	0	0	0
	3.7-12 Km/h	23	25	16	20	19
	>12 Km/h	8	6	15	11	12
Giu	<3.7 Km/h	0	0	0	0	0
	3.7-12 Km/h	22	21	25	22	25
	>12 Km/h	8	9	5	8	5
Lug	<3.7 Km/h	0	0	0	0	0
	3.7-12 Km/h	22	15	26	25	24
	>12 Km/h	9	16	5	6	7
Ago	<3.7 Km/h	0	0	0	0	0
	3.7-12 Km/h	27	26	26	20	22
	>12 Km/h	4	5	5	11	9
Set	<3.7 Km/h	0	0	0	0	0
	3.7-12 Km/h	24	19	25	21	15
	>12 Km/h	6	11	5	9	15
Ott	<3.7 Km/h	0	0	0	0	1
	3.7-12 Km/h	23	24	23	24	26
	>12 Km/h	8	7	8	7	4
Nov	<3.7 Km/h	1	0	1	1	4
	3.7-12 Km/h	26	15	14	22	20
	>12 Km/h	3	15	15	7	6
Dic	<3.7 Km/h	0	0	0	4	6
	3.7-12 Km/h	14	20	21	15	25
	>12 Km/h	17	11	10	12	0
Totale Anno	<3.7 Km/h	3	1	1	6	11
	3.7-12 Km/h	269	240	249	237	244
	>12 Km/h	93	125	115	122	110

Fonte Dati - meteo.sm

Elaborazione - Ufficio Informatica, Tecnologia, Dati e Statistica

Grafico - Principali direzioni del vento* e intensità

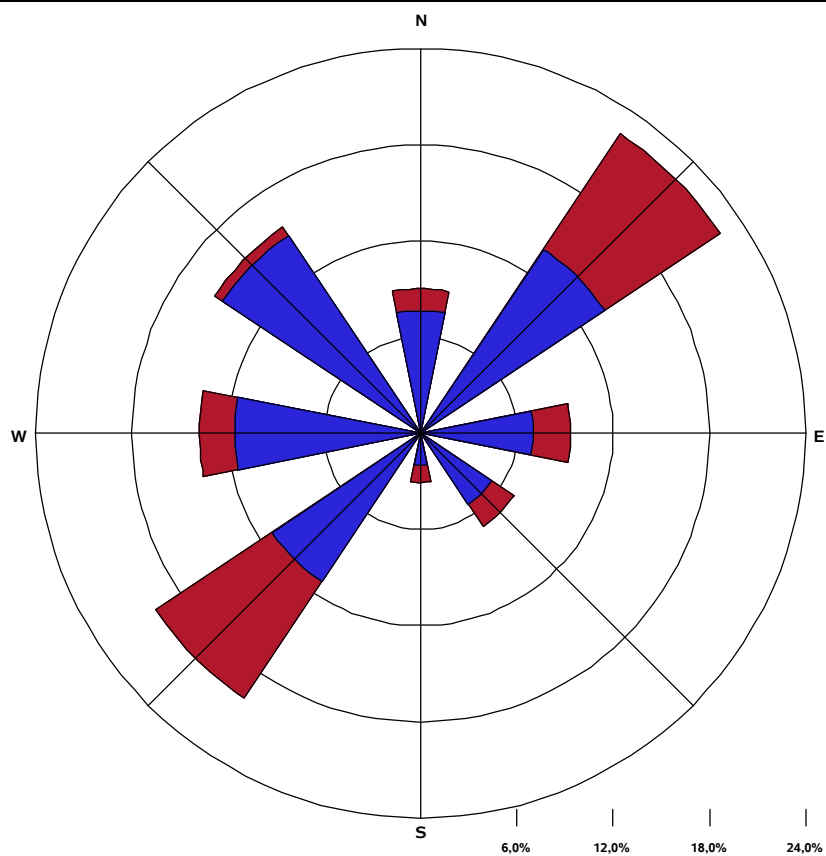

Fonte Dati - Centralina meteorologica della Polizia Civile a Murata
Elaborazione - Ufficio Informatica, Tecnologia, Dati e Statistica

(*)Per questo tipo di misura si è utilizzato il Vento Filato, cioè la distanza (in Km) percorsa dal vento in un intervallo di tempo.

Tavola 8.9 - Umidità relativa media e massima

		2011		2012		2013		2014		2015	
		media(%)	max(%)	media(%)	max(%)	media(%)	max(%)	media(%)	max(%)	media(%)	max(%)
Borgo Maggiore	Gen	87,77	100,00	74,19	99,00	87,32	100,00	87,23	100,00	76,94	100,00
	Feb	75,11	100,00	82,90	100,00	84,64	100,00	84,04	100,00	85,61	100,00
	Mar	77,10	100,00	61,61	99,00	83,52	100,00	75,55	100,00	77,71	100,00
	Apr	64,90	100,00	73,77	100,00	76,10	100,00	76,03	100,00	64,57	100,00
	Mag	64,42	100,00	68,61	100,00	74,97	100,00	65,97	100,00	72,26	100,00
	Giu	71,50	100,00	58,77	93,00	64,07	99,00	65,90	100,00	65,90	100,00
	Lug	64,19	100,00	53,94	98,00	61,45	93,00	74,48	100,00	59,48	99,00
	Ago	55,74	85,00	52,42	94,00	62,81	100,00	69,77	99,00	68,35	100,00
	Set	67,07	99,00	78,03	100,00	70,13	100,00	84,47	100,00	71,43	100,00
	Ott	74,45	100,00	82,55	100,00	86,58	100,00	83,13	100,00	89,48	100,00
	Nov	85,33	100,00	85,07	100,00	86,93	100,00	89,07	100,00	86,83	100,00
	Dic	76,32	98,00	79,65	100,00	79,45	100,00	87,94	100,00	84,52	97,00
Domagnano - Torraccia	Gen	82,58	97,00	67,77	92,00	81,45	97,00	84,52	98,00	74,00	94,00
	Feb	68,04	94,00	71,62	92,00	75,43	92,00	82,57	99,00	79,68	100,00
	Mar	68,97	97,00	57,16	92,00	75,94	96,00	73,90	97,00	73,61	100,00
	Apr	61,80	97,00	67,53	96,00	70,53	92,00	75,17	98,00	64,50	92,00
	Mag	60,94	97,00	62,45	92,00	69,03	91,00	66,52	98,00	71,52	100,00
	Giu	66,97	96,00	54,00	82,00	58,83	89,00	66,67	98,00	64,80	97,00
	Lug	58,39	92,00	49,45	88,00	57,52	88,00	72,87	97,00	60,48	95,00
	Ago	51,77	78,00	49,45	85,00	57,52	95,00	69,19	94,00	68,10	97,00
	Set	60,83	89,00	69,67	92,00	64,63	98,00	81,67	98,00	68,77	100,00
	Ott	65,94	92,00	75,00	92,00	81,90	98,00	79,87	98,00	85,10	100,00
	Nov	76,80	92,00	77,80	96,00	76,97	97,00	86,40	100,00	83,37	99,00
	Dic	67,90	90,00	78,48	97,00	74,55	96,00	84,52	98,00	88,52	100,00
San Marino Città	Gen	85,39	99,00	71,19	100,00	85,00	98,00	86,10	98,00	74,94	100,00
	Feb	72,64	100,00	81,59	98,00	85,93	98,00	84,43	99,00	85,14	100,00
	Mar	76,06	99,00	58,94	98,00	83,74	100,00	74,58	98,00	77,32	99,00
	Apr	64,07	99,00	74,70	99,00	76,30	99,00	75,77	100,00	62,63	98,00
	Mag	64,23	99,00	68,48	98,00	76,87	99,00	66,55	98,00	71,58	100,00
	Giu	72,43	99,00	57,63	97,00	65,33	98,00	66,50	99,00	65,23	98,00
	Lug	63,68	98,00	52,81	98,00	62,35	97,00	74,94	98,00	56,61	98,00
	Ago	53,87	88,00	51,94	97,00	62,74	100,00	69,32	98,00	68,39	98,00
	Set	66,70	97,00	79,57	100,00	69,57	98,00	84,07	100,00	72,47	98,00
	Ott	74,58	100,00	84,48	99,00	87,10	100,00	83,52	100,00	89,19	100,00
	Nov	83,30	100,00	85,73	100,00	86,93	99,00	86,73	99,00	80,33	98,00
	Dic	75,45	97,00	77,39	98,00	74,10	98,00	83,32	100,00	81,00	97,00

Fonte Dati - meteo.sm

Elaborazione - Ufficio Informatica, Tecnologia, Dati e Statistica

Grafico - Umidità relativa media | Confronto tra tre diverse zone della Repubblica

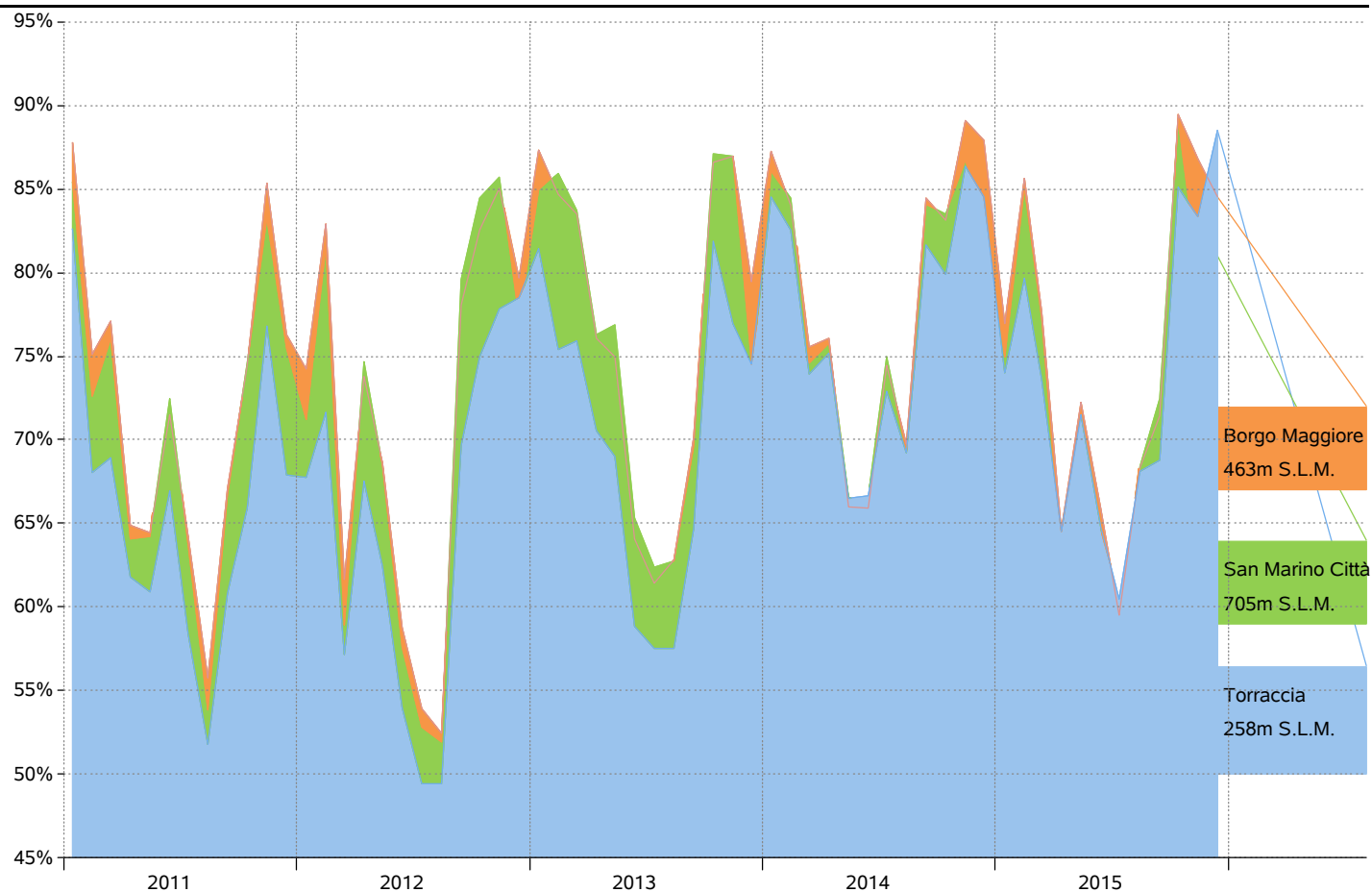

Fonte Dati - meteo.sm
Elaborazione - Ufficio Informatica, Tecnologia, Dati e Statistica

Informazioni tecniche

LOCALIZZAZIONE DELLE CENTRALINE

San Marino Città , 12.4475403° , 43.9369087° , 705m slm | Centralina di proprietà di meteo.sm

Borgo Maggiore , 12.4493074° , 43.9428139° , 463m slm | Centralina di proprietà di meteo.sm

Torraccia di Domagnano , 12.5103521° , 43.9479561° , 258m slm | Centralina di proprietà di meteo.sm

Murata , 43.916308 , 12.450030 , 442m slm | Centralina di proprietà del Comando di Polizia Civile