



REPUBBLICA DI SAN MARINO
UFFICIO INFORMATICA, TECNOLOGIA,
DATI E STATISTICA

BOLLETTINO DI STATISTICA

IV TRIMESTRE 2018



UPECEDS

AVVERTENZE

Nelle tavole statistiche sono state utilizzate le seguenti convenzioni:

- Un puntino (.)** Quando il fenomeno esiste, ma i dati non si conoscono per qualsiasi ragione.
- Arrotondamenti** Per effetto degli arrotondamenti operati direttamente dall'elaboratore, i dati delle tavole possono non coincidere tra loro per qualche unità in più o in meno. Per lo stesso motivo, non sempre è stato possibile realizzare la quadratura verticale o orizzontale nell'ambito della stessa tavola.
- Dati rettificati** I dati contenuti in precedenti pubblicazioni che non concordano con quelli della presente edizione si intendono rettificati.

Bollettino di Statistica IV trimestre 2018

Dirigente: *Avv. Roberta Mularoni*
Esperto Statistico: *Dott. Mauro Sammaritani*
Collaboratore: *Simona Tamagnini*

Costo di una copia: 10 Euro

Costo dell'abbonamento annuale: 30 Euro

Ufficio Informatica, Tecnologia Dati e Statistica

Via 28 Luglio, 192 - 47893 Borgo Maggiore (Repubblica di San Marino)
Tel. 0549 885150 - Fax 0549 885154 - International area code (+) 378
Sito web: <http://www.statistica.sm>
E- mail: statistica@pa.sm

Stampa:



Si autorizza la riproduzione a fini non commerciali e con citazione della fonte.

INDICE

Capitolo		pagina
1 – Popolazione		05
1.1	Bilancio demografico (movimento della popolazione residente)	05
1.2	Matrimoni per rito	05
1.3	Movimento naturale della popolazione residente	06
1.4	Nuclei famigliari per numero di componenti	06
1.5	Movimento migratorio - iscritti (immigrazione)	07
1.6	Movimento migratorio - cancellati (emigrazione)	08
1.7	Popolazione residente per Castello	09
1.8	Popolazione presente per cittadinanza	10
	Glossario	10
2 - Sanità		11
2.1	Morti per causa di morte e sesso	11
2.2	Morti per fascia di età	12
2.3	Morti per causa di morte e sesso—Tumori	13
2.4	Morti per causa di morte e sesso—Malattie del sistema circolatorio	14
2.5	Morti per causa di morte e sesso—Malattie del sistema respiratorio	14
3 - Giustizia		15
3.1	Protesti per titoli e attività del Protestato	15
3.2	Protesti dei titoli di credito per taglio	16
4 - Imprese		17
4.1	Numero di imprese per sezione di attività economica	17
4.2	Media addetti/imprese per sezione	18
4.3	Numero di imprese per forma giuridica	18
4.4	Agricoltura silvicoltura e pesca: imprese per forma giuridica	19
4.5	Agricoltura silvicoltura e pesca: dipendenti per forma giuridica e sesso	19
4.6	Agricoltura silvicoltura e pesca: attività per sezione, divisione e gruppo	19
4.7	Attività Manifatturiere: imprese per forma giuridica	20
4.8	Attività Manifatturiere: dipendenti per forma giuridica e sesso	20
4.9	Attività Manifatturiere: attività per sezione, sottosezione e divisione	20
4.10	Fornitura di acqua-reti fognarie-attività di gestione rifiuti e risanamento: imprese per forma giuridica	23
4.11	Fornitura di acqua-reti fognarie-attività di gestione rifiuti e risanamento: dipendenti per forma giuridica e sesso	23
4.12	Fornitura di acqua-reti fognarie-attività di gestione rifiuti e risanamento: attività per sezione, divisione e gruppo	23
4.13	Costruzioni: imprese per forma giuridica	24
4.14	Costruzioni: dipendenti per forma giuridica e sesso	24
4.15	Costruzioni: attività per sezione, divisione e gruppo	24
4.16	Commercio all'ingrosso e al Dettaglio; Riparazione di Autoveicoli e Motocicli: imprese per forma giuridica	25
4.17	Commercio all'ingrosso e al Dettaglio; Riparazione di Autoveicoli e Motocicli: dipendenti per forma giuridica e sesso	25
4.18	Commercio all'ingrosso e al Dettaglio; Riparazione di Autoveicoli e Motocicli: attività per sezione e divisione	25
4.19	Trasporto e Magazzinaggio: imprese per forma giuridica	26
4.20	Trasporto e Magazzinaggio: dipendenti per forma giuridica e sesso	26
4.21	Trasporto e Magazzinaggio: attività per sezione, divisione e gruppo	26
4.22	Attività dei servizi di Alloggio e Ristorazione: imprese per forma giuridica	27
4.23	Attività dei servizi di Alloggio e Ristorazione: dipendenti per forma giuridica e sesso	27
4.24	Attività dei servizi di Alloggio e Ristorazione: attività per sezione, divisione e gruppo	27
4.25	Servizi di Informazione e Comunicazione: imprese per forma giuridica	28
4.26	Servizi di Informazione e Comunicazione: dipendenti per forma giuridica e sesso	28
4.27	Servizi di Informazione e Comunicazione: attività per sezione, divisione e gruppo	28
4.28	Attività Finanziarie e Assicurative: imprese per forma giuridica	29
4.29	Attività Finanziarie e Assicurative: dipendenti per forma giuridica e sesso	29
4.30	Attività Finanziarie e Assicurative: attività per sezione, divisione e gruppo	29
4.31	Attività Immobiliari: imprese per forma giuridica	30
4.32	Attività Immobiliari: dipendenti per forma giuridica e sesso	30
4.33	Attività Immobiliari: attività per sezione, divisione e gruppo	30
4.34	Attività Professionali , Scientifiche e Tecniche: imprese per forma giuridica	31
4.35	Attività Professionali , Scientifiche e Tecniche: dipendenti per forma giuridica e sesso	31
4.36	Attività Professionali , Scientifiche e Tecniche: attività per sezione, divisione e gruppo	31

4.37	Noleggio , Agenzie di Viaggio , Servizi di Supporto alle Imprese: imprese per forma giuridica	32
4.38	Noleggio , Agenzie di Viaggio , Servizi di Supporto alle Imprese: dipendenti per forma giuridica e sesso	32
4.39	Noleggio , Agenzie di Viaggio , Servizi di Supporto alle Imprese: attività per sezione, divisione e gruppo	32
4.40	Amministrazione Pubblica e Difesa , Assicurazione Sociale Obbligatoria: imprese per forma giuridica	33
4.41	Amministrazione Pubblica e Difesa , Assicurazione Sociale Obbligatoria: dipendenti per forma giuridica e sesso	33
4.42	Amministrazione Pubblica e Difesa , Assicurazione Sociale Obbligatoria: attività per sezione, divisione e gruppo	33
4.43	Istruzione: imprese per forma giuridica	34
4.44	Istruzione: dipendenti per forma giuridica e sesso	34
4.45	Istruzione: attività per sezione, divisione e gruppo	34
4.46	Sanità e Assistenza Sociale: imprese per forma giuridica	35
4.47	Sanità e Assistenza Sociale: dipendenti per forma giuridica e sesso	35
4.48	Sanità e Assistenza Sociale: attività per sezione, divisione e gruppo	35
4.49	Attività Artistiche , Sportive , di Intrattenimento e Divertimento: imprese per forma giuridica	36
4.50	Attività Artistiche , Sportive , di Intrattenimento e Divertimento: dipendenti per forma giuridica e sesso	36
4.51	Attività Artistiche , Sportive , di Intrattenimento e Divertimento: attività per sezione, divisione e gruppo	36
4.52	Altre Attività di Servizi: imprese per forma giuridica	37
4.53	Altre Attività di Servizi: dipendenti per forma giuridica e sesso	37
4.54	Altre Attività di Servizi: attività per sezione, divisione e gruppo	37
4.55	Organizzazioni ed Organismi Extraterritoriali: imprese per forma giuridica	38
4.56	Organizzazioni ed Organismi Extraterritoriali: dipendenti per forma giuridica e sesso	38
4.57	Organizzazioni ed Organismi Extraterritoriali: attività per sezione, divisione e gruppo	38
4.58	Imprese per Castello e sezione di attività economica	39
4.59	Imprese per sezione e fasce di dipendenti	40
	Glossario	40
5 - Turismo		41
5.1	Arrivi e presenze negli esercizi alberghieri e negli esercizi complementari	41
5.2	Arrivi nelle strutture ricettive suddivisi per le principali nazioni di provenienza	42
5.3	Afflusso turistico	42
	Glossario	42
6 - Costruzioni		43
6.1	Movimento edilizio (Progetti approvati)	43
	Glossario	43
7 - Trasporti		44
7.1	Movimento veicoli secondo la categoria	44
7.2	Movimento patenti di guida	44
7.3	Immatricolazioni di autoveicoli nuovi - per marca	45
7.4	Immatricolazioni di autoveicoli usati - per marca	46
7.5	Immatricolazioni di autoveicoli - per cilindrata	47
7.6	Veicoli circolanti per categoria ed età dalla prima immatricolazione	47
7.7	Immatricolazioni di autoveicoli per tipo di combustibile	48
	Glossario	48
8 - Prezzi		49
8.1	Numeri indici dei prezzi al consumo a San Marino per le famiglie di operai e impiegati (capitoli)	49
8.2	Numeri indici dei prezzi al consumo a San Marino per le famiglie di operai e impiegati (categorie)	50
8.3	Variazione percentuale tendenziale dell'indice dei prezzi rispetto allo stesso mese dell'anno precedente	51
8.4	Variazione percentuale congiunturale dell'indice dei prezzi rispetto al mese precedente	51
9 - Lavoro		52
9.1	Forze di lavoro	52
9.2	Lavoratori per fascia d'età	52
9.3	Lavoratori indipendenti per ramo di attività economica	53
9.4	Lavoratori indipendenti (che esercitano l'attività in modo prevalente)	53
9.5	Lavoratori dipendenti del settore privato per ramo di attività economica	54
9.6	Lavoratori dipendenti del settore pubblico allargato per Ente di appartenenza	55
9.7	Lavoratori dipendenti Privati per qualifica	56
9.8	Lavoratori dipendenti Privati Totali per qualifica e ramo di attività economica	57
9.9	Lavoratori dipendenti Pubblici per qualifica	58
9.10	Lavoratori dipendenti Pubblici per qualifica ed Ente di appartenenza	59
9.11	Lavoratori dipendenti Privati per qualifica e posizione anagrafica	60
9.12	Lavoratori dipendenti Pubblici per qualifica e posizione anagrafica	61
9.13	Lavoratori dipendenti Privati Totali per grado di istruzione e ramo	62

9.14	Lavoratori dipendenti Pubblici per grado di istruzione ed Ente	63
9.15	Lavoratori dipendenti Frontalieri per settore e ramo di attività economica	64
9.16	Lavoratori dipendenti del settore privato “part-time” per ramo di attività economica	65
9.17	Lavoratori dipendenti del settore privato “part-time” per qualifica	66
	Glossario	66
9/a – Disoccupazione		67
9/a.1	Iscrizioni totali e plurime nelle liste di avviamento al lavoro per classe e categoria professionale	67
9/a.2	Iscrizioni totali e plurime nelle graduatorie per l'insegnamento	69
9/a.3	Riepilogo: iscrizioni totali e plurime nelle liste di avviamento al lavoro e nelle graduatorie scolastiche per l'insegnamento	69
9/a.4	Iscrizioni totali per classe	70
9/a.5	Disoccupati totali per classe	70
9/a.6	Disoccupati totali per classe e categoria professionale	71
9/a.7	Disoccupati totali nelle graduatorie per l'insegnamento	72
9/a.8	Riepilogo: disoccupati totali nelle liste di avviamento al lavoro e nelle graduatorie per l'insegnamento	72
9/a.9	Disoccupati totali per titolo di studio	73
9/a.10	Disoccupati totali per fasce di età	76
9/a.11	Iscrizioni totali per grado di istruzione	77
9/a.12	Iscrizioni totali nelle liste di avviamento al lavoro e nelle graduatorie per l'insegnamento per categoria professionale	78
9/a.13	Iscrizioni totali per gruppi di età	79
9/a.14	Iscrizioni totali per cittadinanza	79
9/a.15	Tassi	80
	Glossario	80
9/b – Cassa Integrazione Guadagni, Indennità Economica Speciale, Conflitti di lavoro		81
9/b.1	Cassa Integrazione Guadagni autorizzata - totali	81
9/b.2	Cassa Integrazione Guadagni autorizzata per causa	81
9/b.3	Cassa Integrazione Guadagni autorizzata per ramo e classe di attività economica	82
9/b.4	Cassa Integrazione Guadagni autorizzata per ramo e causa	84
9/b.5	Cassa Integrazione Guadagni liquidata - totali	85
9/b.6	Cassa Integrazione Guadagni liquidata per causa	85
9/b.7	Cassa Integrazione Guadagni liquidata per ramo e classe di attività economica	86
9/b.8	Cassa Integrazione Guadagni liquidata per ramo e causa	88
9/b.9	Indennità Economica Speciale	89
	Glossario	89

1 - Popolazione

Tavola 1.1 - Bilancio Demografico (movimento della popolazione residente)

		2016	2017	2018													
				2017						2018							
				Dic	Gen	Feb	Mar	Apr	Mag	Giu	Lug	Ago	Set	Ott	Nov	Dic	
Popolazione Residente ad inizio periodo	M	16.252	16.341	16.413	16.428	16.428	16.424	16.421	16.431	16.428	16.447	16.456	16.458	16.459	16.469	16.477	16.428
	F	16.753	16.855	16.895	16.900	16.904	16.906	16.905	16.913	16.910	16.919	16.930	16.936	16.944	16.938	16.940	16.900
	Totale	33.005	33.196	33.308	33.328	33.332	33.330	33.326	33.344	33.338	33.366	33.386	33.394	33.403	33.407	33.417	33.328
Saldo Movimento Naturale	M	11	-4	2	-1	-2	-3	4	-2	13	2	-1	-2	1	-1	-5	3
	F	-2	-46	-6	0	0	-3	-1	-6	4	6	1	-1	-7	-11	6	-12
	Totale	9	-50	-4	-1	-2	-6	3	-8	17	8	0	-3	-6	-12	1	-9
Saldo Movimento Migratorio	M	78	91	13	1	-2	0	6	-1	6	7	3	3	9	9	2	43
	F	104	91	11	4	2	2	9	3	5	5	5	9	1	13	-1	57
	Totale	182	182	24	5	0	2	15	2	11	12	8	12	10	22	1	100
Incremento / Diminuzione	M	89	87	15	0	-4	-3	10	-3	19	9	2	1	10	8	-3	46
	F	102	45	5	4	2	-1	8	-3	9	11	6	8	-6	2	5	45
	Totale	191	132	20	4	-2	-4	18	-6	28	20	8	9	4	10	2	91
Popolazione Residente a fine periodo *	M	16.341	16.428	16.428	16.428	16.424	16.421	16.431	16.428	16.447	16.456	16.458	16.459	16.469	16.477	16.474	16.474
	F	16.855	16.900	16.900	16.904	16.906	16.905	16.913	16.910	16.919	16.930	16.936	16.944	16.938	16.940	16.945	16.945
	Totale	33.196	33.328	33.328	33.332	33.330	33.326	33.344	33.338	33.366	33.386	33.394	33.403	33.407	33.417	33.419	33.419
* di cui Forensi	M	2.885	2.896	2.896	2.903	2.908	2.908	2.898	2.897	2.907	2.916	2.915	2.914	2.915	2.924	2.920	2.920
	F	2.403	2.452	2.452	2.459	2.466	2.470	2.470	2.470	2.478	2.490	2.497	2.506	2.502	2.508	2.508	2.508
	Totale	5.288	5.348	5.348	5.362	5.374	5.378	5.368	5.367	5.385	5.406	5.412	5.420	5.417	5.432	5.428	5.428

Tavola 1.2 - Matrimoni per Rito

		2016	2017	2018													
				2017						2018							
				Dic	Gen	Feb	Mar	Apr	Mag	Giu	Lug	Ago	Set	Ott	Nov	Dic	
Religioso		61	51	2	4	4	8	9	6	3	2	38
Civile		109	98	9	8	4	10	4	10	5	11	10	22	10	2	6	102
Non specificato		11	10	.	2	.	.	2	.	2	1	.	1	.	1	2	11
Totale		181	159	9	10	4	10	6	12	11	16	18	32	16	6	10	151

Tavola 1.3 - Movimento Naturale della popolazione residente

		2016		2017		2018											2018
				2017					2018								
				Dic	Gen	Feb	Mar	Apr	Mag	Giu	Lug	Ago	Set	Ott	Nov	Dic	
Nati Vivi	M	130	121	10	8	9	8	10	8	17	13	10	8	10	7	8	116
	F	132	107	9	19	8	9	12	8	11	7	12	8	8	6	11	119
	Totale	262	228	19	27	17	17	22	16	28	20	22	16	18	13	19	235
Nati Morti	M
	F	2
	Totale	2
Morti entro il primo anno di vita	M	1	1
	F	1
	Totale	1	1	1
Morti	M	119	125	8	9	11	11	6	10	4	11	11	10	9	8	13	113
	F	134	153	15	19	8	12	13	14	7	1	11	9	15	17	5	131
	Totale	253	278	23	28	19	23	19	24	11	12	22	19	24	25	18	244

Tavola 1.4 - Nuclei famigliari per numero di componenti

	2016		2017		2018												
			2017					2018									
			Dic	Gen	Feb	Mar	Apr	Mag	Giu	Lug	Ago	Set	Ott	Nov	Dic		
ND componente
1 componente	4.417	4.504	4.504	4.502	4.507	4.539	4.525	4.523	4.509	4.506	4.513	4.521	4.535	4.536	4.541	4.541	
2 componenti	4.105	4.120	4.120	4.123	4.123	4.122	4.128	4.133	4.138	4.146	4.161	4.166	4.164	4.157	4.159	4.159	
3 componenti	2.784	2.800	2.800	2.822	2.816	2.811	2.815	2.811	2.821	2.820	2.815	2.814	2.825	2.822	2.824	2.824	
4 componenti	2.269	2.266	2.266	2.252	2.256	2.252	2.251	2.249	2.250	2.252	2.252	2.245	2.239	2.248	2.243	2.243	
5 o più componenti	565	559	559	557	556	555	557	558	557	557	554	558	555	554	554	554	
Media del num. dei componente	2,34	2,33	2,33	2,33	2,33	2,32	2,32	2,32	2,33	2,33	2,32	2,32	2,32	2,32	2,32	2,32	
Num. di nuclei familiari	14.140	14.249	14.249	14.256	14.258	14.279	14.276	14.274	14.275	14.281	14.295	14.304	14.318	14.317	14.321	14.321	

Tavola 1.5 - Movimento Migratorio / Iscritti

			2016	2017	2018															
					2017						2018									
					Dic	Gen	Feb	Mar	Apr	Mag	Giu	Lug	Ago	Set	Ott	Nov	Dic			
Italia	Rimini	M	76	61	7	5	4	5	8	2	3	5	3	1	4	7	3	50		
		F	87	72	7	8	3	6	8	4	5	4	5	5	2	9	2	61		
		Totale	163	133	14	13	7	11	16	6	8	9	8	6	6	16	5	111		
	Forlì	M	10	6	.	2	1	1	2	.	.	1	.	1	8	
		F	7	6	1	.	2	1	.	.	1	5	
		Totale	17	12	.	2	1	2	2	2	1	1	.	2	13	
	Pesaro Urbino	M	11	14	7	1	.	1	1	1	.	.	.	1	1	2	.	.	8	
		F	18	15	2	2	4	.	1	1	.	1	2	3	1	.	.	.	15	
		Totale	29	29	9	3	4	1	2	2	.	1	2	4	2	2	.	.	23	
	Ravenna	M	8	3	1	.	.	1	.	1	.	.	.	1	3	.	.	.	6	
		F	.	2	1	.	.	.	2	.	.	1	.	4	
		Totale	8	5	1	.	.	1	.	2	.	.	.	3	3	3	1	.	10	
	Milano	M	6	2	.	.	.	1	1	.	.	1	.	3	
		F	3	3	1	2	.	2	
		Totale	9	5	1	.	.	1	1	.	.	3	.	5	
	Roma	M	1	5	
		F	.	3	
		Totale	1	8	
	Altri	M	20	26	3	1	4	2	1	1	8	2	3	1	3	1	1	1	28	
		F	15	22	.	.	1	3	.	1	1	6	5	2	4	2	3	3	28	
		Totale	35	48	3	1	5	5	1	2	9	8	8	3	7	3	4	4	56	
M		132	117	18	9	8	10	10	6	12	9	7	4	12	11	5	103			
Totale		130	123	10	10	8	9	9	7	7	11	14	13	7	14	6	115			
Unione Europea	Altri	M	4	4	1	1		
		F	9	4	.	1	.	.	1	1	1	.	.	.	2	2	.	8		
		Totale	13	8	.	1	.	.	1	1	1	1	.	.	1	2	2	.	9	
	Totale	M	4	4	1	1	
		F	9	4	.	1	.	.	1	1	1	.	.	.	2	2	.	.	8	
Totale	13	8	.	1	.	.	1	1	1	1	.	.	1	2	2	.	.	9		
Extra Unione Europea	Argentina	M	2	8	1	1	.	.	2	1	5	
		F	3	8	2	.	1	1	4	
		Totale	5	16	3	1	1	1	.	2	.	.	.	2	9	
	Stati Uniti	M	.	4	1	1
		F	1	3
Totale	1	7	1	1	
Altri	M	M	25	17	.	1	1	2	.	1	.	3	1	.	2	.	.	11		
		F	25	16	2	1	3	2	1	2	3	3	.	2	2	1	.	20		
		Totale	50	33	2	2	4	4	1	3	3	6	1	2	4	1	.	31		
	Totale	M	27	29	.	1	1	2	1	2	.	3	3	.	2	.	2	2	17	
		F	29	27	2	1	3	2	3	2	4	3	.	2	2	1	1	24		
Totale	56	56	2	2	4	4	4	4	4	4	6	3	2	4	1	3	41			
Totale Generale	M	M	163	150	18	10	9	12	11	8	12	12	10	5	14	11	7	121		
		F	168	154	12	12	11	11	13	10	12	14	14	15	11	17	7	147		
		Totale	331	304	30	22	20	23	24	18	24	26	24	20	25	28	14	268		

Tavola 1.6 - Movimento Migratorio / Cancellati (Emigrazione)

		2016		2017		2018													
				2017						2018									
				Dic	Gen	Feb	Mar	Apr	Mag	Giu	Lug	Ago	Set	Ott	Nov	Dic			
Italia	Rimini	M	34	27	3	4	5	1	2	2	4	.	1	1	3	.	2	25	
		F	26	31	.	4	6	.	1	1	2	3	1	2	2	1	2	25	
		Totale	60	58	3	8	11	1	3	3	6	3	2	3	5	1	4	50	
	Forlì	M	2	4	1	.	.	.	1	2	
		F	.	2	1	.	.	.	1	
		Totale	2	6	1	.	.	.	1	1	.	.	.	3	
	Pesaro Urbino	M	3	3	1	.	.	1	.	1	.	.	1	.	1	1	.	5	
		F	2	1	.	.	.	2	.	.	.	3	.	.	2	2	.	9	
		Totale	5	4	1	.	.	3	.	1	.	3	1	.	3	3	.	14	
	Ravenna	M	2	
		F	3	
		Totale	5	
	Genova	F	2	2	
		Totale	2	2	
	Milano	M	1	1	1	2
		F	2	2	1	1
		Totale	3	2	1	2	3
	Roma	M	1	2	1	1	
		F	2	2	
		Totale	3	4	1	1	
Altri	M	2	8	1	2	2	2	2	.	.	3	.	1	.	.	.	12		
	F	5	12	.	1	2	3	1	2	.	2	1	2	1	1	2	18		
	Totale	7	20	1	3	4	5	3	2	.	5	1	3	1	1	2	30		
Totale	M	45	44	5	6	7	4	5	4	4	4	3	2	4	1	3	47		
	F	40	50	.	5	8	5	2	3	4	8	2	5	5	4	5	56		
	Totale	85	94	5	11	15	9	7	7	8	12	5	7	9	5	8	103		
Unione Europea	Francia	F	1	.	.	1		
	Totale	1	.	.	1		
	Altri	M	4	3	.	.	.	1	.	.	.	1	.	.	.	1	3		
Totale	F	4	1	1	.	.	1	1	.	2	.	.	6		
	Totale	8	3	.	.	.	2	1	.	.	1	2	.	2	.	1	9		
	M	4	3	.	.	.	1	.	.	.	1	.	.	.	1	3			
Extra Unione Europea	Argentina	M	2	1	1		
	F	1	2		
	Totale	3	2	1	1		
Stati Uniti	M	1		
	F	1	1	3	3		
	Totale	2	1	3	3		
Altri	M	33	12	.	3	4	7	.	5	2	1	2	.	1	1	1	27		
	F	18	10	1	3	1	3	1	4	3	.	3	1	3	.	3	25		
	Totale	51	22	1	6	5	10	1	9	5	1	5	1	4	1	4	52		
Totale	M	36	12	.	3	4	7	.	5	2	1	3	.	1	1	1	28		
	F	20	13	1	3	1	3	1	4	3	.	6	1	3	.	3	28		
	Totale	56	25	1	6	5	10	1	9	5	1	9	1	4	1	4	56		
Totale Generale	M	85	59	5	9	11	12	5	9	6	5	7	2	5	2	5	78		
	F	64	63	1	8	9	9	4	7	7	9	9	6	10	4	8	90		
	Totale	149	122	6	17	20	21	9	16	13	14	16	8	15	6	13	168		

Tavola 1.7 - Popolazione Residente per Castello

		2016	2017	2018													
				2017	2018												
				Dic	Gen	Feb	Mar	Apr	Mag	Giu	Lug	Ago	Set	Ott	Nov	Dic	
San Marino	M	1.976	1.976	1.976	1.970	1.969	1.969	1.970	1.968	1.971	1.971	1.967	1.965	1.970	1.969	1.968	1.968
	F	2.087	2.067	2.067	2.068	2.072	2.071	2.074	2.076	2.077	2.075	2.074	2.081	2.085	2.087	2.086	2.086
	Totale	4.063	4.043	4.043	4.038	4.041	4.040	4.044	4.044	4.044	4.048	4.046	4.041	4.046	4.055	4.056	4.054
Acquaviva	M	1.061	1.079	1.079	1.073	1.071	1.070	1.068	1.071	1.075	1.075	1.075	1.077	1.076	1.077	1.078	1.078
	F	1.081	1.080	1.080	1.078	1.077	1.077	1.072	1.074	1.078	1.079	1.081	1.075	1.074	1.073	1.076	1.076
	Totale	2.142	2.159	2.159	2.151	2.148	2.147	2.140	2.145	2.153	2.154	2.156	2.152	2.150	2.150	2.154	2.154
Borgo Maggiore	M	3.390	3.397	3.397	3.400	3.402	3.400	3.409	3.407	3.411	3.418	3.424	3.424	3.421	3.431	3.434	3.434
	F	3.499	3.469	3.469	3.470	3.469	3.468	3.474	3.464	3.459	3.460	3.465	3.465	3.465	3.469	3.473	3.473
	Totale	6.889	6.866	6.866	6.870	6.871	6.868	6.883	6.871	6.870	6.878	6.889	6.889	6.886	6.900	6.907	6.907
Chiesanuova	M	576	581	581	580	579	578	578	579	579	578	578	577	580	580	580	580
	F	555	561	561	564	562	563	565	564	564	564	562	561	561	563	565	565
	Totale	1.131	1.142	1.142	1.144	1.141	1.141	1.143	1.143	1.143	1.142	1.140	1.138	1.141	1.143	1.145	1.145
Domagnano	M	1.691	1.728	1.728	1.730	1.727	1.726	1.726	1.731	1.735	1.730	1.728	1.729	1.735	1.737	1.737	1.737
	F	1.750	1.820	1.820	1.817	1.819	1.819	1.827	1.834	1.842	1.841	1.844	1.846	1.847	1.852	1.846	1.846
	Totale	3.441	3.548	3.548	3.547	3.546	3.545	3.553	3.565	3.577	3.571	3.572	3.575	3.582	3.589	3.583	3.583
Faetano	M	581	584	584	584	585	584	583	581	579	579	581	578	577	576	577	577
	F	596	592	592	593	594	593	593	596	593	592	592	587	588	593	599	599
	Totale	1.177	1.176	1.176	1.177	1.179	1.177	1.176	1.177	1.172	1.171	1.173	1.165	1.165	1.169	1.176	1.176
Fiorentino	M	1.274	1.279	1.279	1.282	1.279	1.279	1.274	1.270	1.268	1.268	1.264	1.265	1.262	1.260	1.257	1.257
	F	1.281	1.288	1.288	1.291	1.293	1.292	1.282	1.278	1.279	1.285	1.283	1.285	1.283	1.281	1.283	1.283
	Totale	2.555	2.567	2.567	2.573	2.572	2.571	2.556	2.548	2.547	2.553	2.547	2.550	2.545	2.541	2.540	2.540
Montegiardino	M	477	477	477	480	482	483	484	483	485	484	483	480	479	483	483	483
	F	470	473	473	475	477	480	484	484	485	486	485	487	483	485	484	484
	Totale	947	950	950	955	959	963	968	967	970	970	968	967	962	968	967	967
Serravalle	M	5.315	5.327	5.327	5.329	5.330	5.332	5.339	5.338	5.344	5.353	5.358	5.364	5.369	5.364	5.360	5.360
	F	5.536	5.550	5.550	5.548	5.543	5.542	5.542	5.540	5.542	5.548	5.550	5.557	5.552	5.537	5.533	5.533
	Totale	10.851	10.877	10.877	10.877	10.873	10.874	10.881	10.878	10.886	10.901	10.908	10.921	10.921	10.901	10.893	10.893
Totale Generale	M	16.341	16.428	16.428	16.428	16.424	16.421	16.431	16.428	16.447	16.456	16.458	16.459	16.469	16.477	16.474	16.474
	F	16.855	16.900	16.900	16.904	16.906	16.905	16.913	16.910	16.919	16.930	16.936	16.944	16.938	16.940	16.945	16.945
	Totale	33.196	33.328	33.328	33.332	33.330	33.326	33.344	33.338	33.366	33.386	33.394	33.403	33.407	33.417	33.419	33.419

Tavola 1.8 - Popolazione presente per cittadinanza

		2016	2017													2018			
				2017		2018													
				Dic	Gen	Feb	Mar	Apr	Mag	Giu	Lug	Ago	Set	Ott	Nov	Dic			
Popolazione con Residenza anagrafica	Sammarinesi	M	13.456	13.532	13.532	13.525	13.516	13.513	13.533	13.531	13.540	13.540	13.543	13.545	13.554	13.553	13.554	13.554	
		F	14.452	14.448	14.448	14.445	14.440	14.435	14.443	14.440	14.441	14.440	14.439	14.438	14.436	14.432	14.437	14.437	14.437
		Totale	27.908	27.980	27.980	27.970	27.956	27.948	27.976	27.971	27.981	27.980	27.982	27.983	27.990	27.985	27.991	27.991	27.991
	Italiani	M	2.684	2.690	2.690	2.696	2.701	2.702	2.694	2.693	2.702	2.710	2.707	2.706	2.707	2.714	2.710	2.710	2.710
		F	1.848	1.884	1.884	1.885	1.891	1.894	1.897	1.896	1.900	1.911	1.917	1.921	1.920	1.924	1.923	1.923	1.923
		Totale	4.532	4.574	4.574	4.581	4.592	4.596	4.591	4.589	4.602	4.621	4.624	4.627	4.627	4.638	4.633	4.633	4.633
	Altri	M	201	206	206	207	207	206	204	204	205	206	208	208	208	210	210	210	210
		F	555	568	568	574	575	576	573	574	578	579	580	585	582	584	585	585	585
		Totale	756	774	774	781	782	782	777	778	783	785	788	793	790	794	795	795	795
	Totale	M	16.341	16.428	16.428	16.428	16.424	16.421	16.431	16.428	16.447	16.456	16.458	16.459	16.469	16.477	16.474	16.474	16.474
		F	16.855	16.900	16.900	16.904	16.906	16.905	16.913	16.910	16.919	16.930	16.936	16.944	16.938	16.940	16.945	16.945	16.945
		Totale	33.196	33.328	33.328	33.332	33.330	33.326	33.344	33.338	33.366	33.386	33.394	33.403	33.407	33.417	33.419	33.419	33.419
Popolazione Soggiornante	Italiani	M	249	268	268	261	265	267	272	281	284	288	293	296	300	293	295	295	
		F	238	240	240	237	242	251	254	252	251	250	262	265	263	258	254	254	
		Totale	487	508	508	498	507	518	526	533	535	538	555	561	563	551	549	549	549
	Altri	M	87	92	92	80	84	95	99	103	104	107	109	105	104	97	95	95	95
		F	497	525	525	515	520	532	532	539	531	520	531	516	517	530	527	527	527
		Totale	584	617	617	595	604	627	631	642	635	627	640	621	621	627	622	622	622
	Totale	M	336	360	360	341	349	362	371	384	388	395	402	401	404	390	390	390	390
		F	735	765	765	752	762	783	786	791	782	770	793	781	780	788	781	781	781
		Totale	1.071	1.125	1.125	1.093	1.111	1.145	1.157	1.175	1.170	1.165	1.195	1.182	1.184	1.178	1.171	1.171	1.171
	Popolazione presente	M	16.677	16.788	16.788	16.769	16.773	16.783	16.802	16.812	16.835	16.851	16.860	16.860	16.873	16.867	16.864	16.864	16.864
		F	17.590	17.665	17.665	17.656	17.668	17.688	17.699	17.701	17.701	17.700	17.729	17.725	17.718	17.728	17.726	17.726	17.726
		Totale	34.267	34.453	34.453	34.425	34.441	34.471	34.501	34.513	34.536	34.551	34.589	34.585	34.591	34.595	34.590	34.590	34.590

Glossario

ANAGRAFE DELLA POPOLAZIONE

Il sistema continuo di registrazione della popolazione residente effettuata dall'Ufficio di Stato Civile. Viene continuamente aggiornata tramite iscrizioni per nascita, cancellazioni per morte e iscrizioni/cancellazioni per trasferimento di residenza.

POPOLAZIONE PRESENTE

La popolazione che risiede anagraficamente nel territorio della Repubblica di San Marino unitamente alle persone che nel territorio dimorano (soggiornanti).

POPOLAZIONE RESIDENTE

La popolazione che risiede anagraficamente nel territorio della Repubblica di San Marino.

SALDO MIGRATORIO

L'eccedenza o il deficit di iscrizioni per immigrazione dall'estero rispetto alle cancellazioni per emigrazione verso l'estero.

SALDO NATURALE

L'eccedenza o il deficit di nascite rispetto ai decessi.

UNIONE EUROPEA (UE)

2 - Sanità

Tavola 2.1 - Morti per causa di morte e sesso

		2016		2017		2018																																																																																																																																																							
														2018																																																																																																																																															
														Dic	Dic																																																																																																																																														
		2017												2018																																																																																																																																															
		Dic												Gen												Feb												Mar												Apr												Mag												Giu												Lug												Ago												Set												Ott												Nov												Dic											
Tumori	M	32	39	4	1	5	2	1	2	.	5	5	5	2	5	8	41																																																																																																																																												
	F	41	36	4	5	1	4	3	4	2	.	2	4	6	8	2	41																																																																																																																																												
	Totale	73	75	8	6	6	6	4	6	2	5	7	9	8	13	10	82																																																																																																																																												
Malattie endocrine, nutrizionali e metaboliche	M	10	4	.	.	1	.	.	1	.	.	1	.	1	.	4																																																																																																																																													
	F	3	8	1	1	2	.	.	3																																																																																																																																													
	Totale	13	12	1	1	1	.	.	1	.	.	1	.	3	.	7																																																																																																																																													
Disturbi psichici e comportamentali	M	4	4	1	1																																																																																																																																													
	F	9	7	.	1	.	.	1	.	.	.	2	.	.	.	4																																																																																																																																													
	Totale	13	11	.	1	.	.	1	.	.	1	2	.	.	.	5																																																																																																																																													
Malattie del sistema nervoso	M	11	11	1	2	1	.	1	.	1	1	.	3	.	.	9																																																																																																																																													
	F	8	16	2	2	1	1	1	1	.	.	1	.	.	1	8																																																																																																																																													
	Totale	19	27	3	4	2	1	2	1	1	1	1	3	.	1	17																																																																																																																																													
Malattie del sistema circolatorio	M	33	37	1	5	3	4	3	5	2	2	2	2	4	3	1	36																																																																																																																																												
	F	49	57	6	9	4	2	4	3	5	1	4	3	3	7	2	47																																																																																																																																												
	Totale	82	94	7	14	7	6	7	8	7	3	6	5	7	10	3	83																																																																																																																																												
Malattie del sistema respiratorio	M	14	11	1	1	1	4	1	1	.	.	.	1	.	1	10																																																																																																																																													
	F	12	14	.	1	.	2	3	4	.	.	.	1	3	.	1	15																																																																																																																																												
	Totale	26	25	1	2	1	6	4	5	.	.	.	1	4	.	2	25																																																																																																																																												
Malattie dell'apparato digerente	M	3	3	1	1	.	.	.	2																																																																																																																																													
	F	7	4	1	.	.	.	1	1	.	.	1	1	.	.	4																																																																																																																																													
	Totale	10	7	1	.	.	.	1	1	.	1	2	1	.	.	6																																																																																																																																													
Malattie dell'apparato genitourinario	M	4	4	1	1	.	1	.	.	.	1	3																																																																																																																																													
	F	1	7	1	.	1	2	1	.	.	.	4																																																																																																																																													
	Totale	5	11	2	.	1	2	.	1	.	1	1	.	.	1	7																																																																																																																																													
Alcune condizioni morbose che hanno origine nel periodo perinatale	M	1	1																																																																																																																																													
	Totale	1	1																																																																																																																																													
Sintomi, segni e risultati anormali di esami clinici e di laboratorio, non classificati altrove	M	.	5	2	.	.	.	2																																																																																																																																													
	F	3																																																																																																																																													
	Totale	3	5	2	.	.	.	2																																																																																																																																													
Cause esterne di morbosità e mortalità	M	8	7	.	.	.	1	1	.	2	4																																																																																																																																													
	F	1	4	.	.	1	1	.	1	.	.	.	1	1	.	5																																																																																																																																													
	Totale	9	11	.	.	1	2	.	1	.	.	.	2	1	2	9																																																																																																																																													
Totale generale	M	119	125	8	9	11	11	6	10	4	11	11	10	9	8	113																																																																																																																																													
	F	134	153	15	19	8	12	13	14	7	1	11	9	15	17	131																																																																																																																																													
	Totale	253	278	23	28	19	23	19	24	11	12	22	19	24	25	18	244																																																																																																																																												

Tavola 2.2 - Morti per fascia di età

	2016	2017	2018													
			2017						2018							
			Dic	Gen	Feb	Mar	Apr	Mag	Giu	Lug	Ago	Set	Ott	Nov	Dic	
Da 0 a 5 anni	1	1	1	1	
Da 16 a 20 anni	1	
Da 26 a 30 anni	1	
Da 31 a 35 anni	1	1	.	2	
Da 36 a 40 anni	.	1	
Da 41 a 45 anni	1	1	1	
Da 46 a 50 anni	5	9	1	1	.	.	.	1	
Da 51 a 55 anni	4	6	1	.	1	1	.	.	.	3	
Da 56 a 60 anni	5	11	.	1	.	.	1	2	.	.	1	.	1	.	6	
Da 61 a 65 anni	9	8	1	1	2	1	.	.	1	.	1	.	.	.	6	
Da 66 a 70 anni	19	13	1	1	.	1	.	1	1	.	2	2	2	1	13	
Da 71 a 75 anni	21	20	1	2	1	2	1	3	1	3	2	2	2	4	24	
Da 76 a 80 anni	24	33	6	2	3	2	1	3	.	.	2	2	2	2	19	
Da 81 a 85 anni	51	53	3	4	3	2	3	5	2	3	4	5	6	7	48	
Da 86 a 90 anni	47	53	2	10	5	7	7	4	1	4	5	4	5	6	62	
Da 91 a 95 anni	42	52	6	7	1	6	5	3	1	.	1	3	5	2	39	
Da 96 a 100 anni	19	15	1	.	3	1	1	3	3	1	2	1	.	3	18	
Oltre 100 anni	3	2	1	1	
Totale	253	278	23	28	19	23	19	24	11	12	22	19	24	25	18	244

Tavola 2.3 - Morti per causa di morte e sesso - Tumori

	2016		2017		2018																					
													2017	2018												
													Dic	Gen	Feb	Mar	Apr	Mag	Giu	Lug	Ago	Set	Ott	Nov	Dic	
Tumori maligni del labbro, della cavità orale e della faringe	F	1	1	
Totale	1	1	
M	10	14	1	1	2	1	.	1	.	3	2	.	.	1	4	15										
Tumori maligni degli organi dell'apparato digerente	F	12	14	.	1	.	2	3	3	4	1	14									
Totale	22	28	1	2	2	3	.	1	.	3	2	3	3	5	5	29										
M	10	9	2	.	1	2	1	1	1	1	7										
Tumori maligni dell'apparato respiratorio e degli organi intratoracici	F	7	2	.	1	.	.	1	1	3										
Totale	17	11	2	1	1	.	1	1	.	.	2	1	1	1	1	10										
M	.	1										
Melanoma ed altri tumori maligni della cute	F	1	1										
Totale	.	1	.	.	.	1	1										
M	.	3										
Tumori maligni di tessuto mesoteliale e dei tessuti molli	F	1										
Totale	1	3										
M	1	1	1										
Tumore maligno della mammella	F	6	7	1	1	1	.	1	3	1	.	.	1	1	2	11										
Totale	7	7	1	1	1	.	1	3	1	1	.	1	1	2	12											
F	4	2	.	1	.	1	1	.	1	.	4											
Tumori maligni degli organi genitali femminili	Totale	4	2	.	1	.	1	.	.	.	1	.	1	.	4											
M	1	1	1	1	.	1	4											
Tumori maligni degli organi genitali maschili	Totale	1	1	1	1	.	1	4											
M	4	4	.	.	.	1	.	.	.	1	.	1	.	.	3											
Tumori maligni dell'apparato urinario	F	2	1										
Totale	6	5	.	.	.	1	.	.	.	1	.	1	.	.	3											
M	2	3	1	.	2											
Tumori maligni dell'occhio, dell'encefalo e di altre parti del sistema nervoso centrale	F	1	5	3	1	.	.	.	1	.	2										
Totale	3	8	3	1	.	.	.	2	.	4										
M	1										
Tumori maligni della tiroide e delle altre ghiandole endocrine	Totale	1										
M	1										
Tumori maligni di sedi mal definite, tumori secondari e di sedi non specificate	F	1	1	.	.	.	1										
Totale	2	1	.	.	.	1										
M	.	4	1	.	1	.	1	2	.	2	7										
Tumori maligni del tessuto linfatico, ematopoietico e tessuti correlati	F	5	2	.	1	.	.	1	2	5										
Totale	5	6	1	1	1	.	2	2	.	4	12										
M	1	1										
Tumori maligni di sedi indipendenti (primitive) multiple	F	.	1										
Totale	.	1	1	1										
M	1										
Tumori benigni	F	1										
Totale	2										
M	1	.	.	.	1	1										
Tumori di comportamento incerto o sconosciuto	F	.	1										
Totale	1	1	.	.	1	1										
Totale generale	M	32	39	4	1	5	2	1	2	.	5	5	5	2	5	8	41									
F	41	36	4	5	1	4	3	4	2	.	2	4	6	8	2	41										
Totale	73	75	8	6	6	6	4	6	2	5	7	9	8	13	10	82										

Tavola 2.4 - Morti per causa di morte e sesso - Malattie del sistema circolatorio

		2016		2017		2018												
						2017					2018							
		M	F	M	F	Dic	Gen	Feb	Mar	Apr	Mag	Giu	Lug	Ago	Set	Ott	Nov	Dic
Malattie ipertensive	M	2	7	.	.	.	1	.	2	3
	F	4	9	.	2	.	1	1	.	1	.	.	1	2	2	1	11	
	Totale	6	16	.	2	.	2	1	2	1	.	.	1	2	2	1	14	
Cardiopatie ischemiche	M	6	3	1	.	.	1	.	1	.	1	2	1	.	2	.	8	
	F	9	5	.	1	1	.	.	1	.	.	2	.	.	1	.	6	
	Totale	15	8	1	1	1	1	.	2	.	1	4	1	.	3	.	14	
Cuore polmonare e malattie del circolo polmonare	M	.	1	.	1	1	.	.	2	
	F	.	3	1	
	Totale	.	4	1	1	1	.	2	
Altre forme di cardiopatia	M	18	14	.	3	2	.	1	.	.	1	.	1	1	1	1	11	
	F	20	20	3	4	2	.	.	.	4	1	2	1	.	4	.	18	
	Totale	38	34	3	7	4	.	1	.	4	2	2	2	1	5	1	29	
Malattie cerebrovascolari	M	6	10	.	1	.	1	1	2	2	.	.	.	2	.	.	9	
	F	13	18	2	1	1	1	3	2	.	.	.	1	.	.	1	10	
	Totale	19	28	2	2	1	2	4	4	2	.	.	1	2	.	1	19	
Malattie delle arterie, delle arteriole e dei capillari	M	1	2	.	.	1	1	1	3	
	F	3	2	.	1	1	.	.	2	
	Totale	4	4	.	1	1	1	1	1	.	.	5	
Totale generale	M	33	37	1	5	3	4	3	5	2	2	2	2	4	3	1	36	
	F	49	57	6	9	4	2	4	3	5	1	4	3	3	7	2	47	
	Totale	82	94	7	14	7	6	7	8	7	3	6	5	7	10	3	83	

Tavola 2.5 - Morti per causa di morte e sesso - Malattie del sistema respiratorio

		2016		2017		2018											
						2017					2018						
		M	F	M	F	Dic	Gen	Feb	Mar	Apr	Mag	Set	Ott	Dic			
Influenza e polmonite	M	2	2
	F	3	2	1	1	2	
	Totale	5	4	1	1	2	
Malattie croniche delle basse vie respiratorie	M	11	9	1	1	1	3	1	1	1	.	1	.	.	.	8	
	F	7	12	.	1	.	2	2	3	4	.	2	1	1	11		
	Totale	18	21	1	2	1	5	3	4	4	.	3	1	19			
Malattie polmonari da agenti esterni	M	1	1	1		
	Totale	1	1	1		
Altre pneumopatie che interessano prevalentemente l'interstizio	M	1	1		
	F	1	.	.	.	1		
	Totale	1	.	.	.	1	.	.	.	2		
Altre malattie dell'apparato respiratorio	F	2	1	.	1			
	Totale	2	1	.	1			
Totale generale	M	14	11	1	1	1	4	1	1	.	.	1	1	10			
	F	12	14	.	1	.	2	3	4	1	3	1	1	15			
	Totale	26	25	1	2	1	6	4	5	1	4	2	25				

3 - Giustizia

Tavola 3.1 - Protesti per titoli residenza e attività del protestato (Importi in Euro)

			2017		2018												
					2017 2018												
					Dic	Gen	Feb	Mar	Apr	Mag	Giu	Lug	Ago	Set	Ott	Nov	Dic
Residenza	Residenti	n°	137	1	4	.	8	10	3	11	2	16	11	15	9	5	94
		Imp.	1.044.394	500	39.324	.	11.433	22.390	7.454	97.566	29.878	160.189	79.348	51.875	15.208	38.928	553.593
	Non Residenti	n°	41	.	5	1	1	.	3	4	.	14	2	6	3	1	40
		Imp.	186.436	.	57.912	1.800	350	.	25.500	73.813	.	122.261	24.400	71.000	25.500	500	403.036
Totale		n°	178	1	9	1	9	10	6	15	2	30	13	21	12	6	134
		Imp.	1.230.831	500	97.236	1.800	11.783	22.390	32.954	171.379	29.878	282.450	103.748	122.875	40.708	39.428	956.629
Titoli																	
	Cambiali	n°	26	1	3	.	3	3	3	3	.	1	.	2	2	1	21
		Imp.	31.700	500	3.987	.	2.511	2.475	7.454	7.460	.	5.000	.	1.000	1.000	2.000	32.886
	Assegni bancari	n°	111	.	1	.	5	7	.	8	2	15	11	13	7	4	73
		Imp.	1.012.694	.	35.338	.	8.922	19.915	.	90.107	29.878	155.189	79.348	50.875	14.208	36.928	520.707
Totale		n°	137	1	4	.	8	10	3	11	2	16	11	15	9	5	94
		Imp.	1.044.394	500	39.324	.	11.433	22.390	7.454	97.566	29.878	160.189	79.348	51.875	15.208	38.928	553.593
Attività																	
	Persone fisiche	n°	18	1	1	.	4	3	1	3	.	3	2	5	1	1	24
		Imp.	30.020	500	500	.	8.862	6.920	120	75.700	.	33.065	11.269	50.875	8.877	2.700	198.889
	Industrie manifatturiere	n°	18	.	1	.	.	1	1	1	4
		Imp.	668.984	.	35.338	.	.	13.115	5.253	34.228	87.934
	Costruzioni e impianti	n°	2
		Imp.	18.475
	Commercio	n°	20	.	1	.	2	1	2	2	1	2	1	.	.	1	13
		Imp.	205.471	.	3.487	.	2.571	2.355	7.334	7.340	29.878	127.124	68.078	.	.	2.000	250.166
	Alberghi e ristoranti	n°	1	1	.	2
		Imp.	1.000	1.000	.	2.000
	Trasporti e comunicazioni	n°	1	.	1
		Imp.	78	.	78
	Attività finanziarie	n°	2
		Imp.	109.606
	Attività immobiliari, informatica, servizi alle imprese	n°	3	1	1
		Imp.	11.038	14.527	14.527
Totale		n°	63	1	3	.	6	5	3	6	1	5	3	6	4	3	45
		Imp.	1.043.594	500	39.324	.	11.433	22.390	7.454	97.566	29.878	160.189	79.348	51.875	15.208	38.928	553.593

Tavola 3.2 - Protesti dei titoli di credito per taglio (Importi in Euro)

			2017												2018		
			2017		2018												
			Dic	Gen	Mar	Apr	Mag	Giu	Lug	Ago	Set	Ott	Nov	Dic			
Assegni Bancari	fino a 100	n°	1	.	1		
		Imp.	78	.	78	
	da 201 a 300	n°	1	.	1	1	
		Imp.	225	.	300	300	
	da 301 a 500	n°	2	2	
		Imp.	930	930	
	da 501 a 1000	n°	5	.	1	1	2	1	1	6	
		Imp.	3.721	.	650	857	1.426	1.000	1.000	4.933	
	da 1001 a 2500	n°	23	.	1	2	.	3	.	2	4	7	3	1	23		
		Imp.	39.968	.	1.500	3.848	.	4.650	.	3.780	7.412	13.514	3.989	1.700	40.393		
da 2501 a 5000	n°	32	.	2	5	.	1	.	3	2	2	1	.	16			
	Imp.	117.536	.	6.472	16.067	.	5.000	.	12.155	6.724	5.935	3.888	.	56.241			
oltre 5000	n°	50	.	1	.	.	2	2	10	4	2	1	2	24			
	Imp.	851.244	.	35.338	.	.	79.527	29.878	139.254	64.355	30.000	5.253	34.228	417.832			
Cambiali e Tratte accettate	da 101 a 200	n°	3	.	2	1	1	1	5		
		Imp.	360	.	240	120	120	120	600		
	da 201 a 300	n°	1		
		Imp.	250		
	da 301 a 500	n°	14	1	1	2	2	.	5		
		Imp.	6.500	500	500	1.000	1.000	.	2.500		
	da 501 a 1000	n°	1		
		Imp.	1.000		
	da 1001 a 2500	n°	3	.	2	1	2	1	1	1	8		
		Imp.	4.124	.	3.487	2.271	2.355	2.334	2.340	2.000	14.786		
da 2501 a 5000	n°	4	.	.	.	1	1	.	1	3			
	Imp.	19.466	.	.	.	5.000	5.000	.	5.000	15.000			
Totale	fino a 100	n°	1	.	1		
		Imp.	78	.	78		
	da 101 a 200	n°	3	.	2	1	1	1	5		
		Imp.	360	.	240	120	120	120	600		
	da 201 a 300	n°	2	.	1	1		
		Imp.	475	.	300	300		
	da 301 a 500	n°	14	1	1	.	.	2	.	.	.	2	2	.	7		
		Imp.	6.500	500	500	.	.	930	.	.	.	1.000	1.000	.	3.430		
	da 501 a 1000	n°	6	.	1	1	2	1	1	6		
		Imp.	4.721	.	650	857	1.426	1.000	1.000	4.933		
	da 1001 a 2500	n°	26	.	2	2	4	1	4	.	2	4	7	3	2	31	
		Imp.	44.092	.	3.487	3.771	6.203	2.334	6.990	.	3.780	7.412	13.514	3.989	3.700	55.179	
	da 2501 a 5000	n°	36	.	2	5	1	2	.	4	2	2	1	.	19		
		Imp.	137.002	.	6.472	16.067	5.000	10.000	.	17.155	6.724	5.935	3.888	.	71.241		
	oltre 5000	n°	50	.	1	.	.	2	2	10	4	2	1	2	24		
		Imp.	851.244	.	35.338	.	.	79.527	29.878	139.254	64.355	30.000	5.253	34.228	417.832		
	Totale	n°	274	2	8	16	20	6	22	4	32	22	30	18	10	188	
		Imp.	2.088.789	1.000	78.648	22.866	44.781	14.908	195.133	59.756	320.377	158.695	103.750	30.417	77.857	1.107.187	

4 - Imprese

Tavola 4.1 - Numero Imprese per Ramo di attività economica

	2016	2017	2018													
			2017			2018										
			Dic	Gen	Feb	Mar	Apr	Mag	Giu	Lug	Ago	Set	Ott	Nov	Dic	
Agricoltura, Silvicoltura e Pesca	65	62	62	60	60	60	60	60	59	59	60	61	62	62	60	60
Attività Manifatturiere	494	504	504	515	517	517	518	525	536	522	523	524	527	530	523	523
Fornitura di Acqua; Reti Fognarie, Attività di Gestione dei Rifiuti e Risanamento	9	11	11	11	12	12	12	11	9	7	7	7	7	8	8	8
Costruzioni	377	377	377	378	377	379	380	379	395	391	391	391	390	390	378	378
Commercio all'ingrosso e al Dettaglio; Riparazione di Autoveicoli e Motocicli	1.118	1.070	1.070	1.071	1.087	1.099	1.090	1.087	1.093	1.076	1.082	1.082	1.082	1.081	1.066	1.066
Trasporto e Magazzinaggio	96	102	102	103	100	101	103	101	104	105	104	104	107	107	107	107
Attività dei Servizi di Alloggio e di Ristorazione	179	178	178	177	179	180	183	190	198	196	197	198	200	198	197	197
Servizi di Informazione e Comunicazione	213	215	215	217	216	214	217	207	192	188	188	190	188	186	181	181
Attività Finanziarie e Assicurative	61	69	69	71	74	73	74	77	76	71	72	73	71	69	70	70
Attività Immobiliari	252	265	265	269	271	268	270	272	293	286	286	286	284	286	283	283
Attività Professionali, Scientifiche e Tecniche	1.054	1.066	1.066	1.068	1.073	1.067	1.063	1.062	1.022	995	1.000	1.003	1.005	1.004	983	983
Noleggio, Agenzie di Viaggio, Servizi di Supporto alle Imprese	175	178	178	179	185	188	192	189	178	172	171	173	174	177	171	171
Amministrazione Pubblica e Difesa; Assicurazione Sociale Obbligatoria	2	2	2	2	2	2	2	2	2	2	2	2	2	2	2	2
Istruzione	25	19	19	19	20	20	21	20	27	26	25	25	27	28	27	27
Sanità e Assistenza Sociale	121	119	119	120	124	127	126	128	131	134	134	135	136	136	132	132
Attività Artistiche, Sportive, di Intrattenimento e Divertimento	190	187	187	187	187	190	188	183	176	175	174	174	173	173	168	168
Altre Attività di Servizi	555	569	569	568	569	569	569	571	562	565	562	561	562	561	559	559
Organizzazioni ed Organismi Extraterritoriali	5	3	3	3	3	3	3	3	3	3	3	3	3	3	3	3
Totale	4.991	4.996	4.996	5.018	5.056	5.069	5.071	5.067	5.056	4.973	4.981	4.992	5.000	5.001	4.918	4.918

Tavola 4.2 - Media Addetti Imprese per Ramo

	2016		2017		2018											
			2017					2018								
			Dic	Gen	Feb	Mar	Apr	Mag	Giu	Lug	Ago	Set	Ott	Nov	Dic	
Agricoltura, Silvicoltura e Pesca	1,1	0,9	0,9	0,9	0,9	0,9	1,0	1,0	1,1	1,2	1,1	1,0	1,0	1,0	1,0	1,0
Attività Manifatturiere																
Fornitura di Acqua; Reti Fognarie, Attività di Gestione dei Rifiuti e Risanamento	3,9	4,4	4,4	3,9	4,2	4,2	4,3	6,5	7,6	9,4	9,4	8,9	8,4	7,4	7,8	7,8
Costruzioni	2,8	2,7	2,7	2,7	2,8	2,8	2,8	2,8	2,8	2,8	2,8	2,8	2,8	2,8	2,9	2,9
Commercio all'ingrosso e al Dettaglio; Riparazione di Autoveicoli e Motocicli	2,8	2,8	2,8	2,8	2,7	2,8	2,9	2,9	2,8	2,9	2,9	2,9	2,8	2,8	2,9	2,9
Trasporto e Magazzinaggio	3,6	3,6	3,6	3,5	3,6	3,7	3,7	3,7	4,5	4,6	4,5	4,5	4,4	4,4	4,4	4,4
Attività dei Servizi di Alloggio e di Ristorazione	4,8	5,2	5,2	4,8	4,9	5,4	5,4	5,4	5,7	6,1	6,2	5,6	5,4	5,3	5,3	5,3
Servizi di Informazione e Comunicazione	3,7	3,7	3,7	3,7	3,7	3,7	3,7	3,9	4,2	4,3	4,3	4,3	4,4	4,4	4,5	4,5
Attività Finanziarie e Assicurative								9,7	9,8							
Attività Immobiliari	0,3	0,3	0,3	0,3	0,3	0,3	0,3	0,3	0,3	0,4	0,4	0,4	0,4	0,4	0,4	0,4
Attività Professionali, Scientifiche e Tecniche	1,6	1,6	1,6	1,6	1,6	1,6	1,6	1,5	1,4	1,4	1,4	1,4	1,4	1,4	1,4	1,4
Noleggio, Agenzie di Viaggio, Servizi di Supporto alle Imprese	4,0	4,1	4,1	4,2	4,0	4,2	4,1	4,0	4,3	4,4	4,4	4,2	4,3	4,2	4,2	4,2
Amministrazione Pubblica e Difesa; Assicurazione Sociale Obbligatoria	4,0	4,0	4,0	4,0	4,0	4,0	4,0	4,0	4,0	4,0	4,0	4,0	4,0	4,5	4,5	4,5
Istruzione	2,6	1,5	1,5	1,5	1,4	1,4	1,4	1,4	1,4	1,5	1,5	1,5	1,4	1,5	1,4	1,4
Sanità e Assistenza Sociale	3,0	2,9	2,9	2,9	2,8	2,8	2,8	2,8	2,8	2,7	2,7	2,7	2,7	2,7	2,8	2,8
Attività Artistiche, Sportive, di Intrattenimento e Divertimento	1,5	1,6	1,6	1,6	1,6	1,6	1,6	1,6	1,4	1,5	1,5	1,4	1,4	1,4	1,4	1,4
Altre Attività di Servizi	1,0	0,9	0,9	0,9	0,9	0,9	1,0	1,0	1,0	1,1	1,1	1,0	1,0	1,0	1,0	1,0
Organizzazioni ed Organismi Extraterritoriali	0,8	0,7	0,7	0,7	0,7	0,7	0,7	0,7	0,7	0,7	0,7	0,7	0,7	0,7	0,7	0,7

Tavola 4.3 - Numero di Imprese per Forma Giuridica

	2016		2017		2018											
			2017					2018								
			Dic	Gen	Feb	Mar	Apr	Mag	Giu	Lug	Ago	Set	Ott	Nov	Dic	
Società	2.641	2.665	2.665	2.688	2.702	2.707	2.710	2.708	2.705	2.639	2.644	2.659	2.667	2.677	2.631	2.631
Imprese Individuali Agricole	57	58	58	56	55	55	55	55	55	54	54	54	54	54	53	53
Imprese Individuali Industriali	115	102	102	103	98	96	95	94	94	91	92	91	90	89	86	86
Imprese Individuali Artigianali	430	415	415	415	415	415	412	410	409	406	406	404	407	405	396	396
Imprese Individuali Commerciali	373	365	365	357	363	364	364	364	359	349	348	346	348	345	341	341
Imprese Individuali di Servizi	41	55	55	62	60	62	65	64	66	69	70	70	70	72	70	70
Attività libero professionali	759	758	758	760	783	791	791	792	789	786	788	789	784	781	763	763
Cooperative	69	71	71	71	71	72	72	72	72	72	72	72	71	70	70	70
Consorzi	3	4	4	4	4	4	4	4	4	4	4	4	4	4	4	4
Enti Vari	503	479	479	478	478	476	475	475	474	474	472	472	472	472	471	471
Stabili Organizzazioni	.	24	24	24	26	26	27	28	28	27	27	27	28	27	28	28
Altre	1	1	1	1	1	2	4	4	5	5	5	5
Totale	4.991	4.996	4.996	5.018	5.056	5.069	5.071	5.067	5.056	4.973	4.981	4.992	5.000	5.001	4.918	4.918

Tavola 4.4 - Agricoltura silvicoltura e pesca: imprese per forma giuridica

	2016		2017		2018												
			2017						2018								
			Dic	Gen	Feb	Mar	Apr	Mag	Giu	Lug	Ago	Set	Ott	Nov			Dic
Società	3	2	2	2	2	2	2	2	2	2	2	1	2	2	2	1	1
Imprese Individuali	57	55	55	53	52	52	52	52	52	51	51	51	51	51	51	50	50
Cooperative	4	4	4	4	4	4	4	4	3	3	3	3	3	3	3	3	3
Enti Vari	1	1	1	1	1	1	1	1	1	1	1	1	1	1	1	1	1
Altre	1	1	1	1	1	2	4	4	5	5	5	5	5
Totale	65	62	62	60	60	60	60	60	59	59	60	61	62	62	60	60	

Tavola 4.5 - Agricoltura silvicoltura e pesca: dipendenti per forma giuridica

	2016		2017		2018												
	media		media		2017						2018						media
			Dic	Gen	Feb	Mar	Apr	Mag	Giu	Lug	Ago	Set	Ott	Nov	Dic		
Società	1	1	1	1	1	1	1	1	.	1	.	1	2	1	1	1	
Imprese Individuali	37	38	23	20	22	23	24	29	31	37	34	30	30	29	26	28	
Cooperative	8	6	4	4	4	4	4	4	4	4	4	4	4	4	4	4	
Totale Generale	46	45	28	25	27	28	29	34	35	42	38	35	36	34	31	33	

Tavola 4.6 - Agricoltura silvicoltura e pesca: attività per sezione , divisione e gruppo (Dicembre 2018)

		Attività Prevalenti
Coltivazioni Agricole e Produzione di Prodotti Animali, Caccia e Servizi Connessi	Coltivazione di Colture Agricole non Permanenti	56
	Coltivazione di Colture Permanenti	3
	Allevamento di Animali	1
	Coltivazioni Agricole Associate all'allevamento di Animali: Attività Mista	1
	Attività di Supporto all'agricoltura e Attività Successive alla Raccolta	2
	Totale	63
Silvicoltura ed Utilizzo di Aree Forestali	Utilizzo di Aree Forestali	1
Totale Generale	Totale	1
		64

Tavola 4.7 - Attività Manifatturiere: imprese per forma giuridica

	2016		2017		2018											
			2017					2018								
			Dic	Gen	Feb	Mar	Apr	Mag	Giu	Lug	Ago	Set	Ott			Nov
Società	377	394	394	404	406	407	408	417	437	426	425	426	426	428	423	423
Imprese Individuali	110	103	103	104	104	103	103	101	92	89	91	91	93	94	92	92
Cooperative	4	4	4	4	4	4	4	4	4	4	4	4	4	4	4	4
Enti Vari	3
Stabili Organizzazioni	.	3	3	3	3	3	3	3	3	3	3	3	4	4	4	4
Totale	494	504	504	515	517	517	518	525	536	522	523	524	527	530	523	523

Tavola 4.8 - Attività Manifatturiere: dipendenti per forma giuridica

	2016		2017		2018											
	media		media		2017					2018						media
			Dic	Gen	Feb	Mar	Apr	Mag	Giu	Lug	Ago	Set	Ott	Nov	Dic	
Società	5.186	5.465	5.538	5.600	5.655	5.756	5.768	5.853	6.098	6.145	6.105	6.095	6.072	6.108	6.069	5.943
Imprese Individuali	168	146	137	131	130	134	134	130	133	137	132	122	123	122	123	129
Attività libero professionali	0
Cooperative	9	8	8	8	7	7	7	7	7	7	7	7	7	7	7	7
Enti Vari	1	1
Stabili Organizzazioni	.	0	.	.	2	2	2	1	2	2	2	1
Totale Generale	5.364	5.620	5.683	5.739	5.794	5.899	5.911	5.991	6.240	6.291	6.246	6.224	6.202	6.237	6.199	6.080

Tavola 4.9 - Attività Manifatturiere: attività per sezione , divisione e gruppo (Dicembre 2018)

	Attività Prevalenti	
Industrie Alimentari	Lavorazione e Conservazione di Carne e Produzione di Prodotti A Base di	3
	Industria Lattiero-Casearia	1
	Lavorazione delle Granaglie, Produzione di Amidi e di Prodotti Amidacei	4
	Produzione di Prodotti da Forno e Farinacei	19
	Produzione di Altri Prodotti Alimentari	25
	Produzione di Prodotti per L'alimentazione Degli Animali	2
Totale	54	
Industria delle Bevande	Industria delle Bevande	5
	Totale	5
Industrie Tessili	Finissaggio dei Tessili	4
	Altre Industrie Tessili	4
	Totale	8
Confezione di Articoli di Abbigliamento; Confezione di Articoli in Pelle e Pelliccia	Confezione di Articoli di Abbigliamento (Escluso Abbigliamento in Pelliccia)	30
	Confezione di Articoli in Pelliccia	3
	Fabbricazione di Articoli di Maglieria	1
Totale	34	
Fabbricazione di Articoli in Pelle e Simili	Preparazione e Concia del Cuoio; Fabbricazione di Articoli da Viaggio,	2
	Fabbricazione di Calzature	5
	Totale	7

(Continued)

	Attività Prevalenti
Industria del Legno e dei Prodotti in Legno e Sughero (Esclusi I Mobili); Fabbricazione di Articoli in Paglia e Materiali da Intreccio	Fabbricazione di Prodotti in Legno, Sughero, Paglia e Materiali da Intreccio 12
	Totale 12
Fabbricazione di Carta e di Prodotti di Carta	Fabbricazione di Pasta-Carta, Carta e Cartone 2
	Fabbricazione di Articoli di Carta e Cartone 6
	Totale 8
Stampa e Riproduzione di Supporti Registrati	Stampa e Servizi Connessi alla Stampa 23
	Totale 23
Fabbricazione di Prodotti Chimici	Fabbricazione di Prodotti Chimici di Base, di Fertilizzanti e Composti 2
	Fabbricazione di Agrofarmaci e di Altri Prodotti Chimici per L'agricoltura 2
	Fabbricazione di Pitture, Vernici e Smalti, Inchiostri da Stampa e Adesivi 1
	Fabbricazione di Saponi e Detergenti, di Prodotti per la Pulizia e la 18
	Fabbricazione di Altri Prodotti Chimici 5
	Totale 28
Fabbricazione di Prodotti Farmaceutici di Base e di Preparati Farmaceutici	Fabbricazione di Prodotti Farmaceutici di Base 1
	Fabbricazione di Medicinali e Preparati Farmaceutici 3
	Totale 4
Fabbricazione di Articoli in Gomma e Materie Plastiche	Fabbricazione di Articoli in Gomma 3
	Fabbricazione di Articoli in Materie Plastiche 18
	Totale 21
Fabbricazione di Altri Prodotti della Lavorazione di Minerali non Metalliferi	Fabbricazione di Vetro e di Prodotti in Vetro 1
	Fabbricazione di Materiali da Costruzione in Terracotta 1
	Fabbricazione di Altri Prodotti in Porcellana e in Ceramica 2
	Fabbricazione di Prodotti in Calcestruzzo, Cemento e Gesso 2
	Taglio, Modellatura e Finitura di Pietre 5
	Fabbricazione di Prodotti Abrasivi e di Prodotti in Minerali non Metalliferi 1
	Totale 12
Metallurgia	Fabbricazione di Tubi, Condotti, Profilati Cavi e Relativi Accessori in 1
	Fabbricazione di Altri Prodotti della Prima Trasformazione Dell'acciaio 1
	Produzione di Metalli di Base Preziosi e Altri Metalli non Ferrosi, 3
	Totale 5
Fabbricazione di Prodotti in Metallo (Esclusi Macchinari e Attrezzature)	Fabbricazione di Elementi da Costruzione in Metallo 23
	Fabbricazione di Cisterne, Serbatoi, Radiatori e Contenitori in Metallo 3
	Trattamento e Rivestimento dei Metalli; Lavori di Meccanica Generale 27
	Fabbricazione di Articoli di Coltelleria, Utensili e Oggetti di Ferramenta 5
	Fabbricazione di Altri Prodotti in Metallo 15
	Totale 73
Fabbricazione di Computer e Prodotti di Elettronica e Ottica; Apparecchi Elettromedicali, Apparecchi di Misurazione e di Orologi	Fabbricazione di Componenti Elettronici e Schede Elettroniche 6
	Fabbricazione di Computer e Unità Periferiche 2
	Fabbricazione di Apparecchiature per Le Telecomunicazioni 2
	Fabbricazione di Prodotti di Elettronica di Consumo Audio e Video 1
	Fabbricazione di Strumenti per Irradiazione, Apparecchiature 6
	Fabbricazione di Supporti Magnetici ed Ottici 1
	Totale 18
Fabbricazione di Apparecchiature Elettriche ed Apparecchiature per Uso Domestico non Elettriche	Fabbricazione di Motori, Generatori e Trasformatori Elettrici e di 14
	Apparecchiature per la Distribuzione e il Controllo Dell'elettricità 2
	Fabbricazione di Batterie di Pile ed Accumulatori Elettrici 2
	Fabbricazione di Cablaggi e Apparecchiature di Cablaggio 1
	Fabbricazione di Apparecchiature per Illuminazione 3
	Fabbricazione di Apparecchi per Uso Domestico 2
	Fabbricazione di Altre Apparecchiature Elettriche 8
	Totale 30
Fabbricazione di Macchinari ed Apparecchiature Nca	Fabbricazione di Altre Macchine di Impiego Generale 22
	Fabbricazione di Macchine per la Formatura dei Metalli e di Altre Macchine 10
	Fabbricazione di Altre Macchine per Impieghi Speciali 14
	Totale 46

(Continued)

		Attività Prevalenti
Fabbricazione di Autoveicoli, Rimorchi e Semirimorchi	Fabbricazione di Autoveicoli	2
	Fabbricazione di Carrozzerie per Autoveicoli, Rimorchi e Semirimorchi	1
	Fabbricazione di Parti ed Accessori per Autoveicoli e Loro Motori	4
	Totale	7
Fabbricazione di Altri Mezzi di Trasporto	Costruzione di Navi e Imbarcazioni	1
	Fabbricazione di Mezzi di Trasporto Nca	9
	Totale	10
Fabbricazione di Mobili	Fabbricazione di Mobili	21
	Totale	21
Altre Industrie Manifatturiere	Fabbricazione di Gioielleria, Bigiotteria e Articoli Connessi; Lavorazione	7
	Fabbricazione di Strumenti Musicali	2
	Fabbricazione di Articoli Sportivi	1
	Fabbricazione di Giochi e Giocattoli	5
	Fabbricazione di Strumenti e Forniture Mediche e Dentistiche	18
	Industrie Manifatturiere Nca	8
Totale	41	
Riparazione, Manutenzione ed Installazione di Macchine ed Apparecchiature	Riparazione e Manutenzione di Prodotti in Metallo, Macchine ed	28
	Installazione di Macchine ed Apparecchiature Industriali	15
	Totale	43
Totale Generale		510

Attività Manifatturiere: riepilogo per sottosezione

	Attività Prevalenti
Industrie Alimentari	54
Industria delle Bevande	5
Industrie Tessili	8
Confezione di Articoli di Abbigliamento; Confezione di Articoli in Pelle e Pelliccia	34
Fabbricazione di Articoli in Pelle e Simili	7
Industria del Legno e dei Prodotti in Legno e Sughero (Esclusi I Mobili); Fabbricazione di Articoli in Paglia e Materiali da Intreccio	12
Fabbricazione di Carta e di Prodotti di Carta	8
Stampa e Riproduzione di Supporti Registrati	23
Fabbricazione di Prodotti Chimici	28
Fabbricazione di Prodotti Farmaceutici di Base e di Preparati Farmaceutici	4
Fabbricazione di Articoli in Gomma e Materie Plastiche	21
Fabbricazione di Altri Prodotti della Lavorazione di Minerali non Metalliferi	12
Metallurgia	5
Fabbricazione di Prodotti in Metallo (Esclusi Macchinari e Attrezzature)	73
Fabbricazione di Computer e Prodotti di Elettronica e Ottica; Apparecchi Elettromedicali, Apparecchi di Misurazione e di Orologi	18
Fabbricazione di Apparecchiature Elettriche ed Apparecchiature per Uso Domestico non Elettriche	30
Fabbricazione di Macchinari ed Apparecchiature Nca	46
Fabbricazione di Autoveicoli, Rimorchi e Semirimorchi	7
Fabbricazione di Altri Mezzi di Trasporto	10
Fabbricazione di Mobili	21
Altre Industrie Manifatturiere	41
Riparazione, Manutenzione ed Installazione di Macchine ed Apparecchiature	43
Totale	510
Totale Generale	510

Tavola 4.10 - Fornitura di acqua-reti fognarie-attività di gestione rifiuti e risanamento: imprese per forma giuridica

	2016		2017		2018											
			2017						2018							
			Dic	Gen	Feb	Mar	Apr	Mag	Giu	Lug	Ago	Set	Ott	Nov		Dic
Società	6	7	7	7	8	8	8	7	6	5	5	5	5	6	6	6
Imprese Individuali	1	1	1	1	1	1	1	1
Cooperative	1	2	2	2	2	2	2	2	2	2	2	2	2	2	2	2
Enti Vari	1
Stabili Organizzazioni	.	1	1	1	1	1	1	1	1
Totale	9	11	11	11	12	12	12	11	9	7	7	7	7	8	8	8

Tavola 4.11 - Fornitura di acqua-reti fognarie-attività di gestione rifiuti e risanamento: dipendenti per forma giuridica

	2016		2017		2018												
	media		media		2017						2018						media
			Dic	Gen	Feb	Mar	Apr	Mag	Giu	Lug	Ago	Set	Ott	Nov	Dic		
Società	15	28	26	27	32	32	33	35	30	34	34	30	25	26	24	31	
Cooperative	6	10	10	13	15	14	14	23	28	29	29	29	27	25	29	23	
Enti Vari	1	1	
Stabili Organizzazioni	.	0	1	1	1	1	1	1	0	
Totale Generale	22	39	37	41	48	47	48	59	58	63	63	59	52	51	53	54	

Tavola 4.12 - Fornitura di acqua-reti fognarie-attività di gestione rifiuti e risanamento: attività per sezione , divisione e gruppo (Dicembre 2018)

	Attività Prevalenti
Gestione delle Reti Fognarie	2
Totale	2
Attività di Raccolta, Trattamento e Smaltimento dei Rifiuti; Recupero dei Materiali	5
	1
Totale	6
Attività di Risanamento e Altri Servizi di Gestione dei Rifiuti	1
Totale	1
Totale Generale	9

Tavola 4.13 - Costruzioni: Imprese per Forma Giuridica

	2016		2017		2018											
	media	media	2017		2018											
			Dic	Gen	Feb	Mar	Apr	Mag	Giu	Lug	Ago	Set	Ott	Nov	Dic	media
Società	153	159	159	157	157	158	161	161	167	166	167	169	169	172	167	167
Imprese Individuali	188	184	184	186	185	186	184	183	193	190	189	187	187	184	177	177
Cooperative	30	29	29	29	29	29	29	29	29	29	29	29	28	28	28	28
Enti Vari	6
Stabili Organizzazioni	.	5	5	6	6	6	6	6	6	6	6	6	6	6	6	6
Totale	377	377	377	378	377	379	380	379	395	391	391	391	390	390	378	378

Tavola 4.14 - Costruzioni e Impianti: Dipendenti per forma giuridica

	2016		2017		2018											
			2017		2018											
			Dic	Gen	Feb	Mar	Apr	Mag	Giu	Lug	Ago	Set	Ott	Nov	Dic	
Società	783	752	739	738	756	761	773	771	785	803	802	800	808	810	810	785
Imprese Individuali	92	96	88	88	88	90	88	90	103	108	97	94	94	98	104	96
Enti Vari	.	0
Stabili Organizzazioni	.	0	1	1	1	1	1	1	1	1	1	1	1	.	1	1
Totale Generale	875	848	828	827	845	852	862	862	889	912	900	895	903	908	915	882

Tavola 4.15 - Costruzioni e Impianti: attività per sezione, divisione e gruppo (Dicembre 2018)

	Attività Prevalenti	
Costruzione di Edifici	Sviluppo di Progetti Immobiliari	2
	Costruzione di Edifici Residenziali e non Residenziali	82
	Totale	84
Ingegneria Civile	Costruzione di Strade e Ferrovie	3
	Costruzione di Opere di Pubblica Utilità	6
	Costruzione di Altre Opere di Ingegneria Civile	28
Totale	37	
Lavori di Costruzione Specializzati	Demolizione e Preparazione del Cantiere Edile	23
	Installazione di Impianti Elettrici, Idraulici ed Altri Lavori di Costruzione e Installazione	138
	Completamento e Finitura di Edifici	81
	Altri Lavori Specializzati di Costruzione	14
Totale	256	
Totale Generale	377	

Tavola 4.16 - Commercio: Imprese per Forma Giuridica

	2016		2017		2018											
			2017		2018											
			Dic	Gen	Feb	Mar	Apr	Mag	Giu	Lug	Ago	Set	Ott	Nov	Dic	
Società	693	668	668	674	682	691	681	677	684	677	683	685	687	688	677	677
Imprese Individuali	336	322	322	318	321	321	321	320	318	309	309	307	307	306	304	304
Attività libero professionali	82	73	73	72	77	81	82	84	84	83	83	83	81	80	78	78
Cooperative	5	4	4	4	4	4	4	4	4	4	4	4	4	4	4	4
Consorzi	1	1	1	1	1	1	1	1	2	2	2	2	2	2	2	2
Enti Vari	1	1	1	1	1
Stabili Organizzazioni	.	1	1	1	1	1	1	1	1	1	1	1	1	1	1	1
Totale	1.118	1.070	1.070	1.071	1.087	1.099	1.090	1.087	1.093	1.076	1.082	1.082	1.082	1.081	1.066	1.066

Tavola 4.17 - Commercio: Dipendenti per forma giuridica

	2016		2017		2018											
	media		media		media											
			Dic	Gen	Feb	Mar	Apr	Mag	Giu	Lug	Ago	Set	Ott	Nov	Dic	
Società	2.193	2.179	2.137	2.134	2.165	2.222	2.274	2.255	2.204	2.268	2.270	2.225	2.229	2.216	2.223	2.224
Imprese Individuali	383	334	302	274	268	309	344	341	348	352	360	327	295	271	284	315
Attività libero professionali	3	2	2	2	1	1	1	1	2	2	2	1	1	1	1	1
Cooperative	93	96	92	90	89	96	95	97	100	105	104	100	97	102	102	98
Consorzi	10	10	11	10	10	10	10	9	12	12	12	12	11	12	12	11
Enti Vari	20	18	7	6	6	1
Stabili Organizzazioni	.	5	19	19	16	17	16	19	19	16	17	17	17	15	18	17
Totale Generale	2.702	2.644	2.570	2.535	2.555	2.655	2.740	2.722	2.685	2.755	2.765	2.682	2.650	2.617	2.640	2.667

Tavola 4.18 - Commercio: attività per sezione , divisione e gruppo (Dicembre 2018)

	Attività Prevalenti	
Commercio all'ingrosso e al Dettaglio e Riparazione di Autoveicoli e Motocicli	Commercio di Autoveicoli	20
	Manutenzione e Riparazione di Autoveicoli	64
	Commercio di Parti e Accessori di Autoveicoli	2
	Commercio, Manutenzione e Riparazione di Motocicli e Relative Parti ed Accessori	19
	Totale	105
Commercio all'ingrosso (Escluso Quello di Autoveicoli e di Motocicli)	Intermediari del Commercio	183
	Commercio all'ingrosso di Prodotti Alimentari, Bevande e Prodotti del Tabacco	22
	Commercio all'ingrosso di Beni di Consumo Finale	108
	Commercio all'ingrosso di Apparecchiature Ict	9
	Commercio all'ingrosso di Altri Macchinari, Attrezzature e Forniture	24
	Commercio all'ingrosso Specializzato di Altri Prodotti	23
	Commercio all'ingrosso non Specializzato	5
	Totale	374
Commercio al Dettaglio (Escluso Quello di Autoveicoli e di Motocicli)	Commercio al Dettaglio in Esercizi non Specializzati	36
	Commercio al Dettaglio di Prodotti Alimentari, Bevande e Tabacco in Esercizi	63
	Commercio al Dettaglio di Carburante per Autotrazione in Esercizi Specializzati	13
	Commercio al Dettaglio di Apparecchiature Informatiche e per Le Telecomunicazioni	10
	Commercio al Dettaglio di Altri Prodotti per Uso Domestico in Esercizi Specializzati	62
	Commercio al Dettaglio di Articoli Culturali e Ricreativi in Esercizi Specializzati	29
	Commercio al Dettaglio di Altri Prodotti in Esercizi Specializzati	292
	Commercio al Dettaglio Ambulante	8
	Commercio al Dettaglio al di Fuori di Negozi, Banchi e Mercati	69
Totale	582	
Totale Generale	1.061	

Tavola 4.19 - Trasporto e Magazzinaggio: Imprese per Forma Giuridica

	2016	2017	2018													
			2017						2018							
			Dic	Gen	Feb	Mar	Apr	Mag	Giu	Lug	Ago	Set	Ott	Nov	Dic	
Società	60	69	69	70	68	69	72	70	74	75	74	74	76	76	76	76
Imprese Individuali	35	33	33	33	32	32	31	31	30	30	30	30	31	31	31	31
Enti Vari	1
Totale	96	102	102	103	100	101	103	101	104	105	104	104	107	107	107	107

Tavola 4.20 - Trasporto e Magazzinaggio: Dipendenti per forma giuridica

	2016	2017	2018													
	media	media	2017						2018							
			Dic	Gen	Feb	Mar	Apr	Mag	Giu	Lug	Ago	Set	Ott	Nov	Dic	
Società	297	304	311	306	311	318	327	321	413	426	421	414	412	415	414	375
Imprese Individuali	15	18	19	19	19	19	20	20	20	20	20	21	22	23	23	20
Totale Generale	312	322	330	325	330	337	347	341	433	446	441	435	434	438	437	395

Tavola 4.21 - Trasporto e Magazzinaggio: attività per sezione , divisione e gruppo (Dicembre 2018)

		Attività Prevalenti
Trasporto Terrestre e Trasporto Mediante Condotte	Altri Trasporti Terrestri di Passeggeri	18
	Trasporto di Merci su Strada e Servizi di Trasloco	44
	Totale	62
	Trasporto Aereo	Trasporto Aereo di Passeggeri
	Totale	23
Magazzinaggio e Attività di Supporto Ai Trasporti	Magazzinaggio e Custodia	3
	Attività di Supporto Ai Trasporti	19
	Totale	22
Servizi Postali e Attività di Corriere	Attività Postali con Obbligo di Servizio Universale	1
	Altre Attività Postali e di Corriere	2
	Totale	3
Totale Generale		110

Tavola 4.22 - Attività dei servizi di Alloggio e Ristorazione: Imprese per Forma Giuridica

	2016		2017		2018											
			2017					2018								
			Dic	Gen	Feb	Mar	Apr	Mag	Giu	Lug	Ago	Set	Ott			Nov
Società	91	88	88	89	91	92	95	101	109	107	109	110	110	109	110	110
Imprese Individuali	81	84	84	82	82	82	82	83	83	83	82	82	84	83	81	81
Cooperative	4	4	4	4	4	4	4	4	4	4	4	4	4	4	4	4
Enti Vari	3	1	1	1	1	1	1	1	1	1	1	1	1	1	1	1
Stabili Organizzazioni	.	1	1	1	1	1	1	1	1	1	1	1	1	1	1	1
Totale	179	178	178	177	179	180	183	190	198	196	197	198	200	198	197	197

Tavola 4.23 - Attività dei servizi di Alloggio e Ristorazione: Dipendenti per forma giuridica

	2016		2017		2018											
	media	media	2017					2018						media		
			Dic	Gen	Feb	Mar	Apr	Mag	Giu	Lug	Ago	Set	Ott	Nov	Dic	
Società	564	561	483	449	463	527	541	567	655	700	712	650	620	618	609	593
Imprese Individuali	247	255	258	221	227	258	260	263	286	318	330	273	261	250	249	266
Cooperative	2	3	5	4	3	3	5	4	4	4	4	4	5	4	4	4
Enti Vari	0
Stabili Organizzazioni	.	22	88	87	87	85	88	87	87	88	87	86	88	88	88	87
Totale Generale	813	841	834	761	780	873	894	921	1.032	1.110	1.133	1.013	974	960	950	950

Tavola 4.24 - Attività dei servizi di Alloggio e Ristorazione: attività per sezione , divisione e gruppo (Dicembre 2018)

	Attività Prevalenti
Alloggio	
Alberghi e Strutture Simili	19
Alloggi per Vacanze e Altre Strutture per Brevi Soggiorni	10
Totale	29
Attività dei Servizi di Ristorazione	
Ristoranti e Attività di Ristorazione Mobile	93
Fornitura di Pasti Preparati (Catering) e Altri Servizi di Ristorazione	4
Bar e Altri Esercizi Simili Senza Cucina	73
Totale	170
Totale Generale	199

Tavola 4.25 - Servizi di Informazione e Comunicazione: Imprese per Forma Giuridica

	2016		2017		2018											
			2017		2018											
			Dic	Gen	Feb	Mar	Apr	Mag	Giu	Lug	Ago	Set	Ott	Nov	Dic	
Società	162	165	165	165	164	163	165	156	140	136	136	138	137	135	134	134
Imprese Individuali	21	23	23	25	24	24	24	23	23	23	23	23	23	22	21	21
Attività libero professionali	22	23	23	23	24	23	24	24	25	25	25	25	24	25	22	22
Cooperative	1	1	1	1	1	1	1	1	1	1	1	1	1	1	1	1
Enti Vari	7	3	3	3	3	3	3	3	3	3	3	3	3	3	3	3
Totale	213	215	215	217	216	214	217	207	192	188	188	190	188	186	181	181

Tavola 4.26 - Servizi di Informazione e Comunicazione: Dipendenti per forma giuridica

	2016		2017		2018											
	media		media		media											
			Dic	Gen	Feb	Mar	Apr	Mag	Giu	Lug	Ago	Set	Ott	Nov	Dic	
Società	651	697	692	712	698	700	704	698	712	715	718	720	731	718	723	712
Imprese Individuali	11	12	14	14	10	10	10	9	9	10	10	9	11	11	12	10
Attività libero professionali	1	1	1	1	1	1	1	1	1	1
Cooperative	28	27	28	28	28	29	30	30	30	30	30	30	29	29	29	29
Totale Generale	691	737	735	755	737	740	745	738	752	755	758	759	771	758	764	752

Tavola 4.27 - Servizi di Informazione e Comunicazione: attività per sezione , divisione e gruppo (Dicembre 2018)

	Attività Prevalenti
Attività Editoriali	
Edizione di Libri, Periodici ed Altre Attività Editoriali	11
Edizione di Software	8
Totale	19
Attività di Produzione Cinematografica, di Video e di Programmi Televisivi, di RegISTRAZIONI Musicali e Sonore	
Attività di Produzione, Post-Produzione e Distribuzione Cinematografica, di Video e di Programmi Televisivi	7
Attività di Registrazione Sonora e di Editoria Musicale	1
Totale	8
Attività di Programmazione e Trasmissione	
Trasmissioni Radiofoniche	1
Attività di Programmazione e Trasmissioni Televisive	1
Totale	2
Telecomunicazioni	
Telecomunicazioni Fisse	1
Telecomunicazioni Mobili	1
Altre Attività di Telecomunicazione	3
Totale	5
Produzione di Software, Consulenza Informatica e Attività Connesse	
Produzione di Software, Consulenza Informatica e Attività Connesse	93
Totale	93
Attività dei Servizi D'informazione e Altri Servizi Informatici	
Elaborazione dei Dati, Hosting e Attività Connesse; Portali Web	40
Altre Attività dei Servizi D'informazione	11
Totale	51
Totale Generale	178

Tavola 4.28 - Attività Finanziarie e Assicurative: Imprese per Forma Giuridica

	2016		2017		2018											
			2017						2018							
			Dic	Gen	Feb	Mar	Apr	Mag	Giu	Lug	Ago	Set	Ott	Nov		Dic
Società	47	52	52	53	53	52	52	54	53	48	48	49	49	48	48	48
Imprese Individuali	4	4	4	5	5	5	5	5	5	5	6	6	5	5	5	5
Attività libero professionali	7	4	4	4	5	5	5	5	5	5	5	5	4	4	4	4
Enti Vari	3	1	1	1	1	1	1	1	1	1	1	1	1	1	1	1
Stabili Organizzazioni	.	8	8	8	10	10	11	12	12	12	12	12	12	11	12	12
Totale	61	69	69	71	74	73	74	77	76	71	72	73	71	69	70	70

Tavola 4.29 - Attività Finanziarie e Assicurative: Dipendenti per forma giuridica

	2016		2017		2018											
	media		media		media											
			Dic	Gen	Feb	Mar	Apr	Mag	Giu	Lug	Ago	Set	Ott	Nov	Dic	
Società	722	665	637	636	638	632	634	633	625	622	619	622	609	610	595	623
Imprese Individuali	17	15	16	16	16	15	15	15	15	15	15	15	14	15	15	15
Attività libero professionali	1	1
Enti Vari	97	93	92	92	92	92	93	93	93	94	94	94	93	94	93	94
Stabili Organizzazioni	1	1	1	1	1	1	1	1	1
Totale Generale	837	774	745	744	746	739	742	742	734	732	729	732	717	720	704	733

Tavola 4.30 - Attività Finanziarie e Assicurative: attività per sezione , divisione e gruppo (Dicembre 2018)

	Attività Prevalenti
Attività di Servizi Finanziari (Escluse Le Assicurazioni e I Fondi Pensione)	
Intermediazione Monetaria	9
Attività delle Società di Partecipazione (Holding)	15
Società Fiduciarie, Fondi e Altre Società Simili	1
Altre Attività di Servizi Finanziari (Escluse Le Assicurazioni e I Fondi Pensione)	2
Totale	27
Assicurazioni, Riassicurazioni e Fondi Pensione (Escluse Le Assicurazioni Sociali Obbligatorie)	
Assicurazioni	2
Totale	2
Attività Ausiliarie dei Servizi Finanziari e delle Attività Assicurative	
Attività Ausiliarie dei Servizi Finanziari (Escluse Le Assicurazioni e I Fondi Pensione)	3
Attività Ausiliarie delle Assicurazioni e dei Fondi Pensione	36
Attività di Gestione dei Fondi	2
Totale	41
Totale Generale	70

Tavola 4.31 - Attività Immobiliari: Imprese per Forma Giuridica

	2016		2017		2018											
			2017					2018						Dic	270	
			Dic	Gen	Feb	Mar	Apr	Mag	Giu	Lug	Ago	Set	Ott			Nov
Società	236	249	249	253	255	253	255	258	279	272	272	272	270	272	270	270
Imprese Individuali	2	2	2	2	2	2	2	2	2	2	2	2	2	2	1	1
Attività libero professionali	12	12	12	12	12	11	11	10	10	10	10	10	10	10	10	10
Cooperative	1	1	1	1	1	1	1	1	1	1	1	1	1	1	1	1
Consorzi	1	1	1	1	1	1	1	1	1	1	1	1	1	1	1	1
Totale	252	265	265	269	271	268	270	272	293	286	286	286	284	286	283	283

Tavola 4.32 - Attività Immobiliari: Dipendenti per forma giuridica

	2016		2017		2018											
	media		media		media											
			Dic	Gen	Feb	Mar	Apr	Mag	Giu	Lug	Ago	Set	Ott	Nov	Dic	
Società	60	57	59	60	62	63	66	68	78	83	82	81	80	80	81	74
Attività libero professionali	4	2	2	2	1	1	1	1	1	1	1	1	1	1	1	1
Consorzi	4	3	3	3	3	3	3	4	4	4	3	4	3	5	4	4
Totale Generale	68	62	64	65	66	67	70	73	83	88	86	86	84	86	86	79

Tavola 4.33 - Attività Immobiliari: attività per sezione , divisione e gruppo (Dicembre 2018)

Attività Immobiliari	Attività Prevalenti	
Compravendita di Beni Immobili Effettuata su Beni Propri		87
Affitto e Gestione di Immobili di Proprietà o in Leasing		159
Attività Immobiliari per Conto Terzi		37
Totale		283
Totale Generale		283

Tavola 4.34 - Attività Professionali , Scientifiche e Tecniche: Imprese per Forma Giuridica

	2016		2017		2018											
			2017		2018											
			Dic	Gen	Feb	Mar	Apr	Mag	Giu	Lug	Ago	Set	Ott	Nov	Dic	
Società	517	521	521	520	515	511	509	505	469	446	448	451	452	453	440	440
Imprese Individuali	36	33	33	34	33	32	33	35	35	34	35	35	35	35	34	34
Attività libero professionali	490	502	502	505	516	515	512	513	510	507	509	509	510	508	501	501
Cooperative	2	2	2	2	2	3	3	3	3	3	3	3	3	3	3	3
Consorzi	1	2	2	2	2	2	2	2	1	1	1	1	1	1	1	1
Enti Vari	8	4	4	4	4	3	3	3	3	3	3	3	3	3	3	3
Stabili Organizzazioni	.	2	2	1	1	1	1	1	1	1	1	1	1	1	1	1
Totale	1.054	1.066	1.066	1.068	1.073	1.067	1.063	1.062	1.022	995	1.000	1.003	1.005	1.004	983	983

Tavola 4.35 - Attività Professionali , Scientifiche e Tecniche: Dipendenti per forma giuridica

	2016		2017		2018											
	media		media		media											
			Dic	Gen	Feb	Mar	Apr	Mag	Giu	Lug	Ago	Set	Ott	Nov	Dic	
Società	894	900	901	894	878	847	845	816	592	598	580	580	582	583	585	698
Imprese Individuali	14	12	11	8	8	8	9	12	11	9	9	8	9	15	15	10
Attività libero professionali	222	211	212	212	211	213	210	214	216	214	213	214	209	214	210	212
Cooperative	.	1	1	1	1	1	1	1	1	1	1	1	1	1	1	1
Consorzi	2	2	2	2	2	2	2	2	0
Totale Generale	1.132	1.126	1.127	1.117	1.100	1.071	1.067	1.045	820	822	803	803	801	813	811	921

Tavola 4.36 - Attività Professionali , Scientifiche e Tecniche: attività per sezione , divisione e gruppo (Dicembre 2018)

	Attività Prevalenti
Attività Legali e Contabilità	Attività Degli Studi Legali 119
	Contabilità, Controllo e Revisione Contabile, Consulenza in Materia Fiscale e del Totale 236
Attività di Direzione Aziendale e di Consulenza Gestionale	Attività di Direzione Aziendale 5
	Attività di Consulenza Gestionale 288
	Totale 293
Attività Degli Studi di Architettura e D'ingegneria; Collaudi ed Analisi Tecniche	Attività Degli Studi di Architettura, Ingegneria ed Altri Studi Tecnici 226
	Collaudi ed Analisi Tecniche 11
	Totale 237
Ricerca Scientifica e Sviluppo	Ricerca e Sviluppo Sperimentale Nel Campo delle Scienze Naturali e 10
	Ricerca e Sviluppo Sperimentale Nel Campo delle Scienze Sociali e Umanistiche 1
	Totale 11
Pubblicità e Ricerche di Mercato	Pubblicità 61
	Ricerche di Mercato e Sondaggi di Opinione 7
	Totale 68
Altre Attività Professionali, Scientifiche e Tecniche	Attività di Design Specializzate 46
	Attività Fotografiche 11
	Traduzione e Interpretariato 7
	Altre Attività Professionali, Scientifiche e Tecniche Nca 84
	Totale 148
Servizi Veterinari	Servizi Veterinari 9
	Totale 9
Totale Generale	1.002

Tavola 4.37 - Noleggio , Agenzie di Viaggio , Servizi di Supporto alle Imprese: Imprese per Forma Giuridica

	2016		2017		2018											
			2017		2018											
			Dic	Gen	Feb	Mar	Apr	Mag	Giu	Lug	Ago	Set	Ott	Nov	Dic	
Società	131	127	127	129	134	136	138	136	124	120	119	121	123	126	122	122
Imprese Individuali	28	37	37	36	36	37	39	38	39	38	38	38	38	39	37	37
Attività libero professionali	11	10	10	10	11	11	11	11	11	10	10	10	9	9	9	9
Cooperative	4	3	3	3	3	3	3	3	3	3	3	3	3	2	2	2
Enti Vari	1
Stabili Organizzazioni	.	1	1	1	1	1	1	1	1	1	1	1	1	1	1	1
Totale	175	178	178	179	185	188	192	189	178	172	171	173	174	177	171	171

Tavola 4.38 - Noleggio , Agenzie di Viaggio , Servizi di Supporto alle Imprese: Dipendenti per forma giuridica

	2016		2017		2018											
	media		media		media											
			Dic	Gen	Feb	Mar	Apr	Mag	Giu	Lug	Ago	Set	Ott	Nov	Dic	
Società	565	606	612	634	625	658	659	626	617	621	622	595	599	602	590	621
Imprese Individuali	51	37	43	43	42	45	49	51	61	66	62	60	60	55	52	55
Attività libero professionali	.	0
Cooperative	14	10	12	20	20	21	18	21	20	18	18	17	24	23	22	20
Altre	1	1	1	1	1	1	1	2	2	2	2	1
Totale Generale	630	653	667	697	688	725	727	699	699	706	703	674	685	682	666	697

Tavola 4.39 - Noleggio , Agenzie di Viaggio , Servizi di Supporto alle Imprese: attività per sezione , divisione e gruppo (Dicembre 2018)

	Attività Prevalenti	
Attività di Noleggio e Leasing Operativo	Noleggio di Autoveicoli	9
	Noleggio di Beni per Uso Personale e per la Casa	4
	Noleggio di Altre Macchine, Attrezzature e Beni Materiali	23
	Concessione dei Diritti di Sfruttamento di Proprietà Intellettuale e Prodotti	5
	Totale	41
Attività di Ricerca, Selezione, Fornitura di Personale	Attività di Agenzie di Collocamento	1
	Totale	1
Attività dei Servizi delle Agenzie di Viaggio, dei Tour Operator e Servizi di Prenotazione e Attività Connesse	Attività delle Agenzie di Viaggio e dei Tour Operator	34
	Altri Servizi di Prenotazione e Attività Connesse	8
	Totale	42
Servizi di Vigilanza e Investigazione	Servizi di Vigilanza Privata	2
	Servizi Connessi Ai Sistemi di Vigilanza	1
	Totale	3
Attività di Servizi per Edifici e Paesaggio	Servizi Integrati di Gestione Agli Edifici	3
	Attività di Pulizia e Disinfestazione	28
	Cura e Manutenzione del Paesaggio	14
	Totale	45
Attività di Supporto per Le Funzioni D'ufficio e Altri Servizi di Supporto alle Imprese	Attività di Supporto per Le Funzioni D'ufficio	6
	Attività dei Call Center	1
	Organizzazione di Convegni e Fiere	22
	Servizi di Supporto alle Imprese Nca	18
	Totale	47
Totale Generale	179	

Tavola 4.40 - Amministrazione Pubblica e Difesa , Assicurazione Sociale Obbligatoria: Imprese per Forma Giuridica

	2016		2017		2018													
	2016	2017	2017						2018						2018			
			Dic	Gen	Feb	Mar	Apr	Mag	Giu	Lug	Ago	Set	Ott	Nov		Dic		
Società	1	1	1	1	1	1	1	1	1	1	1	1	1	1	1	1	1	1
Enti Vari	1	1	1	1	1	1	1	1	1	1	1	1	1	1	1	1	1	1
Totale	2	2	2	2	2	2	2	2	2	2	2	2	2	2	2	2	2	2

Tavola 4.41 - Amministrazione Pubblica e Difesa , Assicurazione Sociale Obbligatoria: Dipendenti per forma giuridica

	2016		2017		2018															
	2016	2017	2017						2018						2018					
			media	media	Dic	Gen	Feb	Mar	Apr	Mag	Giu	Lug	Ago	Set		Ott	Nov	Dic		
Società		8	8	8	8	8	8	8	8	8	8	8	8	8	8	8	8	9	9	8
Totale Generale	8	8	8	8	8	8	8	8	8	8	8	8	8	8	8	8	8	9	9	8

Tavola 4.42 - Amministrazione Pubblica e Difesa , Assicurazione Sociale Obbligatoria: attività per sezione , divisione e gruppo (Dicembre 2018)

	Attività Prevalenti
Amministrazione Pubblica e Difesa; Assicurazione Sociale Obbligatoria	Amministrazione Pubblica: Amministrazione Generale, Economica e Sociale
	2
Totale Generale	Totale
	2
	2

Tavola 4.43 - Istruzione: Imprese per Forma Giuridica

	2016		2017		2018												
			2017						2018								
			Dic	Gen	Feb	Mar	Apr	Mag	Giu	Lug	Ago	Set	Ott	Nov		Dic	
Società	11	10	10	10	11	11	11	11	11	16	15	14	14	15	16	15	15
Imprese Individuali	3	3	3	3	3	3	3	3	3	4	4	4	4	4	4	4	4
Attività libero professionali	8	4	4	4	4	4	5	4	4	4	4	4	5	5	5	5	5
Cooperative	1	1	1	1	1	1	1	1	2	2	2	2	2	2	2	2	2
Enti Vari	2	1	1	1	1	1	1	1	1	1	1	1	1	1	1	1	1
Totale	25	19	19	19	20	20	21	20	27	26	25	25	27	28	27	27	

Tavola 4.44 - Istruzione: Dipendenti per forma giuridica

	2016		2017		2018												
	media		media		2017						2018						media
			Dic	Gen	Feb	Mar	Apr	Mag	Giu	Lug	Ago	Set	Ott	Nov	Dic		
Società	7	7	10	10	10	10	11	11	21	22	20	19	20	24	21	17	
Imprese Individuali	2	3	3	3	2	2	2	2	2	2	2	2	2	2	2	2	
Enti Vari	44	36	8	8	8	8	8	8	8	8	8	8	8	8	8	8	
Altre	.	10	36	36	36	36	36	36	36	36	36	31	36	36	36	36	
Totale Generale	53	56	57	57	56	56	57	57	67	68	66	60	66	70	67	63	

Tavola 4.45 - Istruzione: attività per sezione , divisione e gruppo (Dicembre 2018)

		Attività Prevalenti
Istruzione	Istruzione Post-Secondaria Universitaria e non Universitaria	1
	Altri Servizi di Istruzione	28
	Totale	29
Totale Generale		29

Tavola 4.46 - Sanità e Assistenza Sociale: Imprese per Forma Giuridica

	2016		2017		2018												
			2017						2018								
			Dic	Gen	Feb	Mar	Apr	Mag	Giu	Lug	Ago	Set	Ott	Nov		Dic	
Società	44	44	44	45	45	44	44	44	44	46	47	47	47	48	48	47	47
Imprese Individuali	5	4	4	4	4	4	3	3	3	3	3	3	3	3	3	3	3
Attività libero professionali	69	68	68	68	72	76	76	77	78	80	80	81	81	81	81	78	78
Cooperative	2	3	3	3	3	3	3	4	4	4	4	4	4	4	4	4	4
Enti Vari	1
Totale	121	119	119	120	124	127	126	128	131	134	134	135	136	136	132	132	

Tavola 4.47 - Sanità e Assistenza Sociale: Dipendenti per forma giuridica

	2016		2017		2018												
	media		media		2017						2018						media
			Dic	Gen	Feb	Mar	Apr	Mag	Giu	Lug	Ago	Set	Ott	Nov	Dic		
Società	221	221	219	236	234	240	234	231	235	234	232	234	237	238	234	235	
Imprese Individuali	7	7	4	4	4	4	4	4	5	6	7	7	9	11	11	6	
Attività libero professionali	26	28	29	15	15	17	19	17	18	17	17	16	16	16	16	17	
Cooperative	17	15	15	14	14	14	14	17	17	17	17	16	17	16	16	16	
Enti Vari	1	1	
Totale Generale	272	272	267	269	267	275	271	269	275	274	273	273	279	281	277	274	

Tavola 4.48 - Sanità e Assistenza Sociale: attività per sezione , divisione e gruppo (Dicembre 2018)

		Attività Prevalenti
Assistenza Sanitaria	Servizi Degli Studi Medici e Odontoiatrici	69
	Altri Servizi di Assistenza Sanitaria	50
	Totale	119
Servizi di Assistenza Sociale Residenziale	Strutture di Assistenza Residenziale per Persone Affette da Ritardi Mentali, Disturbi Mentali o Che Abusano di Sostanze Stupefacenti	2
	Altre Strutture di Assistenza Sociale Residenziale	1
	Totale	3
Assistenza Sociale non Residenziale	Assistenza Sociale non Residenziale per Anziani e Disabili	1
	Altre Attività di Assistenza Sociale non Residenziale	7
	Totale	8

Tavola 4.49 - Attività Artistiche , Sportive , di Intrattenimento e Divertimento: Imprese per Forma Giuridica

	2016		2017		2018												
	2016	2017	2017					2018						Dic	2018		
			Dic	Gen	Feb	Mar	Apr	Mag	Giu	Lug	Ago	Set	Ott			Nov	
Società	61	57	57	57	57	57	56	54	48	46	45	45	45	45	45	43	43
Imprese Individuali	2	4	4	4	4	4	4	3	3	4	4	4	4	4	4	4	4
Attività libero professionali	47	50	50	51	51	54	53	51	50	50	50	50	49	49	46	46	46
Enti Vari	80	76	76	75	75	75	75	75	75	75	75	75	75	75	75	75	75
Totale	190	187	187	187	187	190	188	183	176	175	174	174	173	173	168	168	

Tavola 4.50 - Attività Artistiche , Sportive , di Intrattenimento e Divertimento: Dipendenti per forma giuridica

	2016		2017		2018												
	media	media	2017					2018						media			
			Dic	Gen	Feb	Mar	Apr	Mag	Giu	Lug	Ago	Set	Ott		Nov	Dic	
Società	218	216	214	214	219	223	228	218	180	187	195	173	164	164	158	194	
Imprese Individuali	1	1	1	1	1	1	1	1	1	1	1	1	1	1	1	1	1
Attività libero professionali	0	0	2	1	1	1	1	2	2	2	2	1	.	.	1	1	
Enti Vari	13	15	17	15	16	17	17	17	18	18	18	18	18	18	20	18	
Totale Generale	232	232	234	231	237	242	247	238	201	208	216	193	183	183	180	214	

Tavola 4.51 - Attività Artistiche , Sportive , di Intrattenimento e Divertimento: attività per sezione , divisione e gruppo (Dicembre 2018)

		Attività Prevalenti
Attività Creative, Artistiche e di Intrattenimento	Attività Creative, Artistiche e di Intrattenimento	34
	Totale	34
Attività di Biblioteche, Archivi, Musei ed Altre Attività Culturali	Attività di Biblioteche, Archivi, Musei ed Altre Attività Culturali	5
	Totale	5
Attività Riguardanti Le Lotterie, Le Scommesse, Le Case da Gioco	Attività Riguardanti Le Lotterie, Le Scommesse, Le Case da Gioco	7
	Totale	7
Attività Sportive, di Intrattenimento e di Divertimento	Attività Sportive	111
	Attività Ricreative e di Divertimento	15
	Totale	126

Tavola 4.52 - Altre Attività di Servizi: Imprese per Forma Giuridica

	2016		2017		2018											
			2017					2018								
			Dic	Gen	Feb	Mar	Apr	Mag	Giu	Lug	Ago	Set	Ott			Nov
Società	48	52	52	52	53	52	52	54	50	50	50	50	52	52	51	51
Imprese Individuali	107	103	103	103	103	104	104	104	101	104	103	102	102	102	102	102
Attività libero professionali	9	10	10	9	9	9	10	11	10	10	10	10	9	8	8	8
Cooperative	10	13	13	13	13	13	13	12	12	12	12	12	12	12	12	12
Enti Vari	381	389	389	389	389	389	388	388	387	387	385	385	385	385	384	384
Stabili Organizzazioni	.	2	2	2	2	2	2	2	2	2	2	2	2	2	2	2
Totale	555	569	569	568	569	569	569	571	562	565	562	561	562	561	559	559

Tavola 4.53 - Altre Attività di Servizi: Dipendenti per forma giuridica

	2016		2017		2018											
	media		media		media											
			Dic	Gen	Feb	Mar	Apr	Mag	Giu	Lug	Ago	Set	Ott	Nov	Dic	
Società	166	184	180	176	185	192	203	217	228	245	244	220	213	207	208	211
Imprese Individuali	144	135	138	137	132	135	133	133	133	135	139	135	133	138	136	135
Attività libero professionali	0	1	1	1	0
Cooperative	4	3	3	3	3	3	3	1
Enti Vari	93	94	88	87	86	86	88	90	87	88	91	92	92	96	93	90
Stabili Organizzazioni	.	1	3	3	3	3	3	3	3	3	3	3	3	3	3	3
Totale Generale	407	418	413	407	409	419	430	443	451	471	477	450	441	444	440	440

Tavola 4.54 - Altre Attività di Servizi: attività per sezione, divisione e gruppo (Dicembre 2018)

	Attività Prevalenti
Attività di Organizzazioni Associative	
Attività di Organizzazioni Economiche, di Datori di Lavoro e Professionali	22
Attività dei Sindacati di Lavoratori Dipendenti	6
Attività di Altre Organizzazioni Associative	374
Totale	402
Riparazione di Computer e di Beni per Uso Personale e per la Casa	
Riparazione di Computer e di Apparecchiature per Le Comunicazioni	7
Riparazione di Beni per Uso Personale e per la Casa	14
Totale	21
Altre Attività di Servizi per la Persona	
Altre Attività di Servizi per la Persona	133
Totale	133
Totale Generale	556

Tavola 4.55 - Organizzazioni ed Organismi Extraterritoriali: Imprese per Forma Giuridica

	2016		2017		2018												
	2016	2017	2017						2018						2018		
			Dic	Gen	Feb	Mar	Apr	Mag	Giu	Lug	Ago	Set	Ott	Nov		Dic	
Attività libero professionali	2	2	2	2	2	2	2	2	2	2	2	2	2	2	2	2	2
Enti Vari	3	1	1	1	1	1	1	1	1	1	1	1	1	1	1	1	1
Totale	5	3	3	3	3	3	3	3	3	3	3	3	3	3	3	3	

Tavola 4.56 - Organizzazioni ed Organismi Extraterritoriali: Dipendenti per forma giuridica

	2016		2017		2018												
	2016	2017	2017						2018						2018		
			media	media	Dic	Gen	Feb	Mar	Apr	Mag	Giu	Lug	Ago	Set		Ott	Nov
Enti Vari	2	2	2	2	2	2	2	2	2	2	2	2	2	2	2	2	2
Totale Generale	2	2	2	2	2	2	2	2	2	2	2	2	2	2	2	2	

Tavola 4.57 - Organizzazioni ed Organismi Extraterritoriali: attività per sezione , divisione e gruppo (Dicembre 2018)

		Attività Prevalenti
Organizzazioni ed Organismi Extraterritoriali	Organizzazioni ed Organismi Extraterritoriali	5
	Totale	5
Totale Generale		5

Tavola 4.58-Imprese per Castello e sezione di attività economica (Dicembre 2018)

	San Marino	Acquaviva	Borgo Maggiore	Chiesanuova	Domagnano	Faetano	Fiorentino	Montegiardino	Serravalle	Totale
Agricoltura, Silvicoltura e Pesca	3	4	11	1	6	7	3	8	17	60
Attività Manifatturiere	11	85	37	15	24	32	20	1	298	523
Fornitura di Acqua; Reti Fognarie, Attività di Gestione dei Rifiuti e Risanamento	.	.	1	1	.	1	1	.	4	8
Costruzioni	27	25	78	17	33	14	30	12	142	378
Commercio all'ingrosso e al Dettaglio; Riparazione di Autoveicoli e Motocicli	207	39	135	16	82	15	45	8	519	1.066
Trasporto e Magazzinaggio	2	8	17	2	6	4	9	1	58	107
Attività dei Servizi di Alloggio e di Ristorazione	66	8	39	4	16	4	6	.	54	197
Servizi di Informazione e Comunicazione	18	10	22	2	19	1	7	3	99	181
Attività Finanziarie e Assicurative	5	2	6	.	8	1	3	.	45	70
Attività Immobiliari	16	12	40	3	28	5	7	2	170	283
Attività Professionali, Scientifiche e Tecniche	94	49	210	13	103	8	30	1	475	983
Noleggio, Agenzie di Viaggio, Servizi di Supporto alle Imprese	16	8	24	3	13	3	9	1	94	171
Amministrazione Pubblica e Difesa; Assicurazione Sociale Obbligatoria	2	2
Istruzione	3	1	5	.	2	.	1	.	15	27
Sanità e Assistenza Sociale	7	8	35	2	15	2	2	1	60	132
Attività Artistiche, Sportive, di Intrattenimento e Divertimento	23	9	25	3	24	2	11	2	69	168
Altre Attività di Servizi	99	15	154	8	71	17	26	15	154	559
Organizzazioni ed Organismi Extraterritoriali	2	.	.	.	1	3
Totale Generale	599	283	839	90	453	116	210	55	2.273	4.918

Tavola 4.59 - Imprese per sezione e fasce di dipendenti (Dicembre 2018)

	0	1 - 9	10 - 19	20 - 49	50 - 74	75 - 99	Oltre 100	Totale
<i>Agricoltura, Silvicoltura e Pesca</i>	44	16	60
<i>Attività Manifatturiere</i>	115	276	70	42	6	6	8	523
<i>Fornitura di Acqua; Reti Fognarie, Attività di Gestione dei Rifiuti e Risanamento</i>	1	5	1	1	.	.	.	8
<i>Costruzioni</i>	176	181	17	4	.	.	.	378
<i>Commercio all'ingrosso e al Dettaglio; Riparazione di Autoveicoli e Motocicli</i>	392	635	27	7	4	1	.	1.066
<i>Trasporto e Magazzinaggio</i>	32	64	5	4	1	1	.	107
<i>Attività dei Servizi di Alloggio e di Ristorazione</i>	33	145	13	5	.	1	.	197
<i>Servizi di Informazione e Comunicazione</i>	95	71	8	3	3	.	1	181
<i>Attività Finanziarie e Assicurative</i>	38	24	2	.	1	2	3	70
<i>Attività Immobiliari</i>	230	53	283
<i>Attività Professionali, Scientifiche e Tecniche</i>	666	307	7	3	.	.	.	983
<i>Noleggio, Agenzie di Viaggio, Servizi di Supporto alle Imprese</i>	77	78	7	8	.	1	.	171
<i>Amministrazione Pubblica e Difesa; Assicurazione Sociale Obbligatoria</i>	1	1	2
<i>Istruzione</i>	18	9	27
<i>Sanità e Assistenza Sociale</i>	79	45	5	3	.	.	.	132
<i>Attività Artistiche, Sportive, di Intrattenimento e Divertimento</i>	132	33	2	.	.	1	.	168
<i>Altre Attività di Servizi</i>	428	127	3	.	1	.	.	559
<i>Attività di Famiglie e Convivenze Come Datori di Lavoro per Personale Domestico; Produzione di Beni e Servizi Indifferenziati per Uso Proprio da Parte di Famiglie e Convivenze</i>
<i>Organizzazioni ed Organismi Extraterritoriali</i>	3	3
Totale	2.560	2.070	167	80	16	13	12	4.918

Glossario

ADDETTO

La persona dipendente e indipendente occupata (a tempo pieno o a part time) presso le unità economiche ubicate nel territorio della Repubblica di San Marino, anche se temporaneamente assenti per ferie, malattia, aspettativa, cassa integrazione guadagni ecc..

ATTIVITA' ECONOMICA

Il risultato di una combinazione di differenti risorse, quali attrezzature, lavoro, tecniche di lavorazione, prodotti che dà luogo alla produzione di specifici beni o servizi.

ATTIVITA' PREVALENTE

Attività caratteristica svolta in modo prevalente dall'impresa, secondo la dichiarazione effettuata dall'impresa stessa, alla quale viene attribuita la classificazione statistica.

CLASSIFICAZIONE DELLE ATTIVITA' ECONOMICHE

La classificazione statistica ATECO 2002 distingue ed aggrega le attività di produzione secondo l'attività da esse svolte e finalizzate alla elaborazione di statistiche di tipo macroeconomico, aventi per oggetto i fenomeni relativi alla partecipazione di tali unità ai processi economici. La sezione "Commercio" è suddivisa in base alle tabelle di cui alla Legge 25/07/2000 n.65.

CODICE OPERATORE ECONOMICO

Codice identificativo dell'impresa

IMPRESA

L'organizzazione di un'attività economica esercitata con carattere professionale per la produzione di beni o per la prestazione di servizi destinabili alla vendita. L'attività di impresa può essere esercitata da persone fisiche o persone giuridiche. Ad ogni impresa corrisponde un Codice Operatore Economico univoco.

Tavola 5.2 - Arrivi nelle strutture ricettive suddivisi per le principali nazioni di provenienza

		2017												2018		
		2017						2018								
		Dic	Gen	Feb	Mar	Apr	Mag	Giu	Lug	Ago	Set	Ott	Nov	Dic		
Europa	Italia	47.737	4.701	3.404	2.407	4.143	4.654	3.567	3.770	4.884	6.652	4.175	3.774	3.677	4.923	50.030
	Germania	4.617	44	40	53	261	337	880	649	666	821	871	498	77	65	5.218
	Olanda	2.640	14	16	12	18	112	250	336	793	755	306	90	19	15	2.722
	Gran Bretagna	1.586	54	27	23	74	103	231	219	337	237	330	159	33	41	1.814
	Francia	1.539	66	43	31	65	107	154	116	208	458	223	115	46	42	1.608
	Totale	58.119	4.879	3.530	2.526	4.561	5.313	5.082	5.090	6.888	8.923	5.905	4.636	3.852	5.086	61.392
Extra Europa	U.S.A.	1.990	55	86	46	106	144	219	238	289	262	325	272	93	75	2.155
	Cina	921	37	35	105	40	84	61	44	85	108	90	141	59	39	891
	Giappone	555	48	28	30	48	44	44	97	75	72	106	120	23	56	743
	Brasile	534	38	59	22	60	60	66	49	40	43	45	64	37	64	609
	Canada	394	16	11	9	21	37	69	56	98	66	106	103	12	4	592
	Totale	4.394	194	219	212	275	369	459	484	587	551	672	700	224	238	4.990
Totale principali nazioni	62.513	5.073	3.749	2.738	4.836	5.682	5.541	5.574	7.475	9.474	6.577	5.336	4.076	5.324	66.382	

Tavola 5.3 - Afflusso Turistico

		2017												2018		
		2017						2018								
		Dic	Gen	Feb	Mar	Apr	Mag	Giu	Lug	Ago	Set	Ott	Nov	Dic		
Numero Auto	494.517	30.288	24.608	9.909	21.240	41.821	36.502	39.872	65.200	104.257	47.634	28.533	19.905	37.144	476.625	
Visitatori su Auto	1.483.551	90.864	73.824	29.727	63.720	125.463	109.506	119.616	195.600	312.771	142.902	85.599	59.715	111.432	1.429.875	
Numero Pullman e Corriere	10.074	440	270	139	513	960	1.202	1.399	1.504	1.286	1.236	670	263	430	9.872	
Visitatori su Pullman e Corriere	453.330	19.800	12.150	6.255	23.085	43.200	54.090	62.955	67.680	57.870	55.620	30.150	11.835	19.350	444.240	
Totale	1.936.881	110.664	85.974	35.982	86.805	168.663	163.596	182.571	263.280	370.641	198.522	115.749	71.550	130.782	1.874.115	

Glossario**AFFLUSSO TURISTICO**

Il numero complessivo di visitatori giornalieri e di turisti che trascorrono almeno una notte nella Repubblica di San Marino nel periodo considerato.

ARRIVI NEGLI ESERCIZI ALBERGHIERI

Il numero di clienti, stranieri, ospitati negli esercizi ricettivi (alberghieri o complementari) nel periodo considerati.

ESERCIZI ALBERGHIERI

La categoria comprende tutti gli alberghi da 1 a 4 stelle.

ESERCIZI EXTRA-ALBERGHIERI

La categoria comprende gli affittacamere, i campeggi e gli istituti religiosi.

PRESENZE NEGLI ESERCIZI ALBERGHIERI

Il numero delle notti trascorse dai clienti negli esercizi ricettivi nel periodo considerato.

(*)

La metodologia di rilevazione delle presenze nelle strutture alberghiere ed extraalberghiere è stata progettata ex novo permettendo di ottenere una stima più precisa dei dati, ricalcolata anche per gli anni passati.

6 - Costruzioni

Tavola 6.1 - Movimento Edilizio (Progetti approvati)

		2016	2017	2018												2018	
				2017			2018										
				Dic	Gen	Feb	Mar	Apr	Mag	Giu	Lug	Ago	Set	Ott	Nov	Dic	
Nuove costruzioni	Case d'abitazione urbane	9	18	4	2	1	1	2	1	1	1	2	3	3	1	.	18
	Case d'abitazione rurale	.	1
	Altre costruzioni	32	24	2	.	.	.	3	2	5	.	2	.	5	1	4	22
	Totale	41	43	6	2	1	1	5	3	6	1	4	3	8	2	4	40
di cui ricostruiti	Case d'abitazione urbane	14	10	1	3	1	1	1	2	1	1	.	.	1	3	.	14
	Case d'abitazione rurale	2	1	.	.	1	.	1	.	.	1	.	1	.	.	.	4
	Altre costruzioni	4	2	.	1	2	.	.	.	3
	Totale	20	13	1	4	2	1	2	2	1	2	.	3	1	3	.	21
Ampliamenti e sopraelevazioni	Case d'abitazione urbane	46	33	.	1	3	4	3	2	3	4	5	4	5	1	5	40
	Case d'abitazione rurale	4	.	.	.	1	1
	Altre costruzioni	29	17	1	3	.	2	4	1	.	4	3	.	2	4	2	25
	Totale	79	50	1	4	4	6	7	3	3	8	8	4	7	5	7	66
Totale generale	120	93	7	6	5	7	12	6	9	9	12	7	15	7	11	106	
Appartamenti nei fabbricati residenziali urbani	63	99	18	4	4	3	7	4	5	7	6	14	8	4	2	68	

Glossario

FABBRICATO

La costruzione coperta, isolata da vie o spazi vuoti, oppure separata da altre costruzioni mediante muri maestri che si elevano, senza soluzione di continuità, dalle fondamenta al tetto, che disponga di uno o più liberi accessi sulla via e abbia, eventualmente, una o più scale autonome.

FABBRICATO RESIDENZIALE

Il fabbricato o quella parte di fabbricato destinato esclusivamente o prevalentemente all'abitare

NUOVO FABBRICATO

Il fabbricato costruito ex novo dalle fondamenta al tetto. Sono da considerare nuovi fabbricati anche quelli interamente ricostruiti.

7 - Trasporti

Tavola 7.1 - Movimento veicoli secondo la categoria

			2017		2018												2018			
					2017						2018									
					Dic	Gen	Feb	Mar	Apr	Mag	Giu	Lug	Ago	Set	Ott	Nov	Dic	A	B	
			A	B																
Mezzi di locomozione	2 ruote	Ciclomotori	101	5.015	3	5	4	4	8	9	10	13	11	10	6	2	3	85	3.393	
		Motoveicoli	485	8.108	13	26	16	36	73	69	47	40	58	24	28	19	21	457	8.215	
	Totale	586	13.123	16	31	20	40	81	78	57	53	69	34	34	21	24	542	11.608		
4 ruote	Autoveicoli		2.910	35.667	151	285	218	237	291	244	196	150	323	164	215	201	198	2.722	35.675	
		Totale	2.910	35.667	151	285	218	237	291	244	196	150	323	164	215	201	198	2.722	35.675	
	Totale	3.496	48.790	167	316	238	277	372	322	253	203	392	198	249	222	222	3.264	47.283		
Mezzi di lavoro		Autobus	10	78	.	.	.	2	.	.	1	.	1	.	1	.	.	5	73	
		Motocarri	1	136	.	.	.	1	.	2	3	132
		Autocarri	270	3.958	15	20	22	23	20	15	31	18	9	20	16	18	18	230	4.031	
		Rimorchi	50	1.701	1	7	2	5	4	7	6	6	2	4	2	4	1	50	1.704	
		Macchine Agricole	32	1.132	2	5	2	1	5	7	9	4	2	3	2	.	.	40	1.153	
		Macchine Operatrici	2	19	18
		Altri	1	9	.	.	1	1	10
		Totale	366	7.033	18	32	27	32	29	31	47	28	14	27	21	22	19	329	7.121	
Totale	366	7.033	18	32	27	32	29	31	47	28	14	27	21	22	19	329	7.121			
Totale Generale	3.862	55.823	185	348	265	309	401	353	300	231	406	225	270	244	241	3.593	54.404			

A= Totale immatricolazioni nell'anno di riferimento

B= Veicoli immatricolati e circolanti al 31/12 dell'anno di riferimento

C= Veicoli immatricolati e circolanti alla fine del mese di riferimento

Tavola 7.2 Movimento patenti di guida

		2016	2017	2018													
				2017						2018							
				Dic	Gen	Feb	Mar	Apr	Mag	Giu	Lug	Ago	Set	Ott	Nov	Dic	
Rilascio	M	273	223	13	17	6	6	17	16	14	19	10	14	19	19	17	174
	F	249	194	10	10	9	7	14	11	17	22	9	19	23	21	11	173
	Totale	522	417	23	27	15	13	31	27	31	41	19	33	42	40	28	347
Conversione	M	120	108	2	13	6	13	7	6	5	7	7	11	9	6	8	98
	F	99	109	6	6	4	14	10	6	6	7	11	8	13	4	7	96
	Totale	219	217	8	19	10	27	17	12	11	14	18	19	22	10	15	194

Numero patenti in corso di validità	25.237	25.565	25.565	25.590	25.584	25.596	25.623	25.636	25.674	25.703	25.722	25.735	25.777	25.803	25.826	25.826
-------------------------------------	--------	--------	--------	--------	--------	--------	--------	--------	--------	--------	--------	--------	--------	--------	--------	--------

Tavola 7.3 - Immatricolazioni di autoveicoli nuovi per marca

	2016		2017		2018												2018			
	Gasolio	Totali	Gasolio	Totali	2017												Dic	Gasolio	Totali	
					Dic	Gen	Feb	Mar	Apr	Mag	Giu	Lug	Ago	Set	Ott	Nov				
Abarth	1	.	1
Alfa Romeo	3	3	15	20	1	2	1	.	1	.	2	3	.	.	1	2	.	7	12	
Audi	136	147	133	151	8	28	6	17	10	10	8	5	12	8	5	6	3	93	118	
Bmw	26	26	30	33	1	3	5	.	5	2	.	3	5	1	4	2	1	27	31	
Citroën	8	12	11	15	2	2	1	1	2	1	3	1	4	.	2	3	3	15	23	
Corvette	1	1	
Dacia	23	23	27	37	1	4	.	3	4	5	4	2	7	2	3	4	1	36	39	
Ferrari	.	1	.	2	1	1	
Fiat	70	106	100	151	14	7	14	10	25	9	10	4	21	2	11	6	12	72	131	
Ford	14	31	26	35	2	6	4	5	1	6	2	1	4	2	2	4	2	22	39	
Honda	3	6	3	5	.	.	1	.	1	1	1	.	2	.	1	.	.	6	7	
Hyundai	10	14	12	13	2	3	2	1	3	1	2	1	.	10	13	
Infiniti	.	.	1	1	
Jaguar	4	4	10	10	.	.	1	2	.	1	1	1	1	7	7	
Jeep	25	26	26	32	4	5	7	7	14	5	1	4	4	3	1	1	4	54	56	
Kia	15	23	18	22	.	2	4	.	1	.	2	2	6	1	.	5	2	11	25	
Lamborghini	1	1	
Lancia	3	7	5	18	1	1	2	1	.	1	1	.	1	1	.	.	2	6	10	
Land Rover	29	29	21	21	1	6	4	1	4	1	3	1	.	.	.	2	1	22	23	
Lexus	.	1	.	3	.	.	1	1	
Mahindra	2	2	
Maserati	3	5	6	6	.	1	1	1	.	1	.	.	1	.	1	.	.	2	6	
Mazda	5	6	7	9	.	1	1	2	1	1	1	1	.	.	2	1	3	7	14	
Mercedes-Benz	39	41	31	34	2	5	2	3	3	3	3	4	3	1	.	6	3	32	36	
Mini	13	15	6	9	.	3	.	1	1	3	1	1	2	.	1	2	.	13	15	
Mitsubishi	5	5	3	4	.	.	.	1	.	1	.	.	2	.	1	.	.	3	5	
Nissan	6	10	10	11	1	2	2	1	2	.	1	1	1	9	10	
Opel	33	50	27	50	3	6	4	5	7	5	.	1	5	1	1	4	1	17	40	
Peugeot	15	21	16	16	.	1	2	2	3	2	.	2	2	2	7	2	7	28	32	
Porsche	11	16	12	21	3	4	1	1	.	3	2	2	5	.	2	.	1	5	21	
Renault	40	43	49	66	8	6	10	4	7	3	5	2	10	.	1	4	3	47	55	
Rolls Royce	1	1	
Seat	.	1	2	1	2	3	
Skoda	28	37	42	51	.	1	5	2	4	10	5	.	4	.	5	3	7	37	46	
Smart	.	5	.	16	.	.	.	2	3	1	2	1	.	.	2	2	.	.	13	
Ssangyong	2	2	4	4	
Subaru	2	3	7	8	2	.	.	.	1	.	.	.	1	2	
Suzuki	42	83	26	118	6	17	10	7	9	11	10	6	16	7	9	8	9	20	119	
Tesla	.	3	.	1	1	.	1	1	
Toyota	8	45	8	41	4	3	3	4	9	9	6	.	7	6	3	5	5	1	60	
Volkswagen	117	161	139	184	9	18	16	19	12	29	14	9	29	9	14	10	14	138	193	
Volvo	9	9	5	5	.	1	.	.	2	3	1	1	2	.	.	1	1	12	12	
~altre Marche	8	9	13	32	.	2	2	2	3	2	4	1	.	.	4	.	1	21	21	
Totale	757	1.031	849	1.255	76	141	113	106	138	129	95	58	155	48	85	86	90	782	1.244	

Tavola 7.4 - Immatricolazioni di autoveicoli usati per marca

	2016		2017		2018													2018		
	Gasolio	Totali	Gasolio	Totali	2017													Gasolio	Totali	
					Dic	Gen	Feb	Mar	Apr	Mag	Giu	Lug	Ago	Set	Ott	Nov	Dic			
Abarth	1	1
Alfa Romeo	33	41	26	32	1	2	2	2	3	4	3	.	3	3	3	4	2	24	31	
Aston Martin	.	2	
Audi	235	270	231	258	14	16	13	22	18	17	12	13	26	13	20	11	22	172	203	
Bentley	.	2	.	1	1	1	
Bmw	109	121	91	116	9	10	10	3	14	8	8	8	11	8	11	8	4	86	103	
Chevrolet	.	2	2	3	2	.	.	1	3	
Chrysler	2	3	1	1	1	1	1	
Citroën	25	28	14	18	1	3	2	1	2	.	2	2	4	1	1	2	.	12	20	
Corvette	.	1	1	.	.	.	1	
Dacia	8	8	.	5	.	.	1	.	1	.	2	1	1	2	1	1	.	7	10	
Daewoo	.	4	
Daihatsu	1	1	1	.	3	
Dodge	1	2	
Ferrari	.	1	.	2	.	1	1	2	.	1	2	.	.	7	
Fiat	201	296	189	250	12	20	16	24	27	9	13	8	22	21	32	18	19	163	229	
Ford	54	69	20	33	1	4	1	4	3	3	.	2	4	1	1	3	1	18	27	
Honda	4	6	1	3	.	1	.	.	1	.	1	.	.	1	2	.	.	2	6	
Hummer	.	.	.	1	
Hyundai	6	8	8	9	.	2	1	1	1	1	.	.	.	4	6	
Infiniti	1	1	4	4	
Iveco	.	.	1	1	1	
Jaguar	7	13	7	8	.	.	2	2	1	2	6	7	
Jeep	36	36	71	71	5	4	3	9	7	6	2	2	7	7	7	4	6	62	64	
Kia	7	11	4	8	1	1	.	.	1	.	.	.	1	1	1	1	.	5	6	
Lamborghini	.	3	.	1	1	1	1	3	
Lancia	10	21	9	27	1	1	1	2	.	.	2	1	3	.	2	1	.	5	13	
Land Rover	33	34	41	43	1	6	7	3	6	3	1	4	3	3	3	5	1	44	45	
Lexus	.	5	.	2	1	1	
Lotus	.	1	.	1	1	1	
Mahindra	.	.	1	1	
Maserati	4	10	4	7	.	1	.	2	.	1	1	2	1	7	8	
Mazda	4	5	5	5	2	.	.	1	.	1	4	4	
Mercedes-Benz	101	118	84	111	4	12	12	19	7	15	7	6	14	8	5	6	10	103	121	
Mini	54	69	32	40	.	3	2	3	4	2	4	5	3	2	2	3	4	27	37	
Mitsubishi	3	6	4	7	1	.	1	.	2	.	2	.	2	1	1	3	2	7	14	
Nissan	18	23	37	40	4	4	2	3	5	7	1	1	3	5	2	3	2	34	38	
Opel	43	57	13	24	2	3	.	1	3	1	.	3	.	2	2	1	3	13	19	
Peugeot	30	43	24	43	3	4	6	2	4	4	5	6	4	5	2	5	1	37	48	
Porsche	16	33	19	37	1	4	1	4	1	2	3	1	7	1	4	5	2	16	35	
Renault	56	65	41	45	2	4	2	5	5	2	1	2	3	.	1	.	.	21	25	
Rolls Royce	.	1	.	2	
Rover	1	1	
Seat	5	6	1	1	.	3	.	1	.	.	2	.	2	.	.	.	1	7	9	
Skoda	9	11	5	8	1	1	1	1	2	1	.	.	1	1	1	.	1	5	10	
Smart	7	36	5	38	2	3	1	1	6	1	4	1	1	3	5	2	1	1	29	
Ssangyong	2	2	1	1	.	1	1	2	2	
Subaru	1	10	2	8	.	2	2	.	.	1	.	1	.	.	1	.	2	2	9	
Suzuki	13	25	14	31	2	6	2	1	7	1	3	2	3	2	.	3	2	10	32	
Tesla	1	.	1	
Toyota	14	37	17	38	.	4	4	.	2	.	1	2	3	2	.	2	1	6	21	
Volkswagen	204	230	223	240	5	17	8	15	18	20	14	13	29	17	12	17	11	166	191	
Volvo	15	16	7	8	.	.	1	1	1	5	2	.	1	9	11	
~altre Marche	12	14	14	22	1	.	.	2	1	.	4	2	3	2	2	2	3	20	21	
Totale	1.383	1.806	1.273	1.655	75	144	105	131	153	115	101	92	168	116	130	115	108	1.109	1.478	

Tavola 7.5 - Immatricolazioni di autoveicoli per cilindrata

		2016		2017		2018												2018		
						2017						2018								
						Dic	Gen	Feb	Mar	Apr	Mag	Giu	Lug	Ago	Set	Ott	Nov	Dic		
		Gasolio	Totali	Gasolio	Totali													Gasolio	Totali	
Nuove	fino a 500 cc	.	5	.	13	5	.	1	.	1	.	1	1	.	.	.	1	.	5	
	da 501 a 900 cc	.	13	.	28	.	1	3	.	3	2	2	.	.	.	3	3	3	20	
	da 901 a 1250 cc	57	166	88	273	17	25	21	26	34	20	18	9	50	16	25	22	24	58	290
	da 1251 a 1650 cc	314	429	356	464	23	51	45	37	39	48	31	21	53	13	24	34	30	317	426
	Da 1651 a 2000 cc	274	287	297	335	21	45	28	29	45	45	32	17	43	16	18	19	22	317	359
	Oltre 2000 cc	112	131	108	142	10	19	15	14	16	14	11	10	9	3	15	8	10	90	144
	Totale	757	1.031	849	1.255	76	141	113	106	138	129	95	58	155	48	85	86	90	782	1.244
Usate	fino a 500 cc	.	2	1	2	.	1	4	
	da 501 a 900 cc	6	34	5	32	4	1	1	.	3	1	2	.	1	3	4	4	3	23	
	da 901 a 1250 cc	145	304	132	250	11	25	15	20	28	10	14	15	22	20	29	14	13	109	225
	da 1251 a 1650 cc	487	587	398	496	19	39	29	41	36	35	31	32	43	32	22	33	24	302	397
	Da 1651 a 2000 cc	503	555	526	605	30	54	41	44	66	43	35	25	69	46	47	36	44	481	550
	Oltre 2000 cc	242	324	212	272	11	25	19	25	20	26	19	20	33	15	26	28	23	216	279
	Totale	1.383	1.806	1.273	1.655	75	144	105	131	153	115	101	92	168	116	130	115	108	1.109	1.478
	fino a 500 cc	.	7	.	13	5	.	1	1	1	.	1	1	.	.	2	.	2	9	
	da 501 a 900 cc	6	47	5	60	4	2	4	.	6	3	4	.	1	3	7	7	6	43	
	da 901 a 1250 cc	202	470	220	523	28	50	36	46	62	30	32	24	72	36	54	36	37	167	515
Totale Generale	da 1251 a 1650 cc	801	1.016	754	960	42	90	74	78	75	83	62	53	96	45	46	67	54	619	823
	Da 1651 a 2000 cc	777	842	823	940	51	99	69	73	111	88	67	42	112	62	65	55	66	798	909
	Oltre 2000 cc	354	455	320	414	21	44	34	39	36	40	30	30	42	18	41	36	33	306	423
	Totale	2.140	2.837	2.122	2.910	151	285	218	237	291	244	196	150	323	164	215	201	198	1.891	2.722

Tavola 7.6 - Veicoli circolanti per categoria ed età dalla prima immatricolazione (Dicembre 2018)

		Da 11 a 20 anni	Meno di 1 anno	Da 1 a 2 anni	Da 3 a 5 anni	Da 6 a 10 anni	Oltre 20 anni	Non definito	Totale
Mezzi di lavoro		1	1
	Autocarri	1.815	106	254	228	761	867	.	4.031
	Autobus	29	3	7	5	21	8	.	73
	Motocarri	23	2	.	6	10	91	.	132
	Macchine Agricole	295	14	28	62	142	610	2	1.153
	Rimorchi	504	20	61	87	212	816	4	1.704
	Macchine Operatrici	11	.	.	.	3	4	.	18
	Altri	5	.	.	1	1	2	.	9
Totale	2.683	145	350	389	1.150	2.398	6	7.121	
Totale	2.683	145	350	389	1.150	2.398	6	7.121	
Mezzi di locomozione	2 ruote Motoveicoli	3.412	246	494	660	1.817	1.581	4	8.215
	Ciclomotori	1.164	40	101	137	490	1.459	2	3.393
	Totale	4.576	286	595	797	2.307	3.040	6	11.608
	4 ruote Autoveicoli	12.258	1.206	3.947	5.051	8.740	4.468	5	35.675
Totale	12.258	1.206	3.947	5.051	8.740	4.468	5	35.675	
Totale	16.834	1.492	4.542	5.848	11.047	7.508	11	47.283	
Totale Generale	19.517	1.637	4.892	6.237	12.197	9.906	17	54.404	

Tavola 7.7 - Immatricolazioni di autoveicoli per tipo di combustibile

	2016	2017	2018												2018	
			2017						2018							
			Dic	Gen	Feb	Mar	Apr	Mag	Giu	Lug	Ago	Set	Ott	Nov		Dic
Benzina	555	571	23	57	44	50	78	55	43	32	71	36	54	57	46	623
Gasolio	2.140	2.122	108	210	159	171	197	169	133	108	223	116	143	129	133	1.891
GPL	26	23	2	2	.	1	2	2	3	.	2	1	1	2	.	16
Metano	20	15	.	.	.	2	.	.	.	2	1	1	.	.	1	7
Benzina + Altro combustibile	39	66	7	7	5	7	5	5	6	4	6	.	2	2	5	54
Elettrico o Ibrido	57	113	11	9	10	6	9	13	11	4	20	10	15	11	13	131
Totale	2.837	2.910	151	285	218	237	291	244	196	150	323	164	215	201	198	2.722

Glossario

AUTOBUS

L'autoveicolo stradale destinato al trasporto di persone, con più di 9 posti a sedere (incluso il conducente).

AUTOCARRO MERCI

L'autoveicolo rigido destinato, esclusivamente o prevalentemente, al trasporto di cose.

AUTOVEICOLO

Il veicolo stradale provvisto di un motore che costituisce il suo solo mezzo di propulsione, utilizzato normalmente per il trasporto di persone o merci o per la trazione di veicoli stradali.

CICLOMOTORE

Il veicolo stradale a due o tre ruote, dotato di motore di cilindrata inferiore a 50 cc e velocità massima consentita stabilita dalla normativa vigente.

CONVERSIONE

I titolari di patente in corso di validità, rilasciata da uno Stato estero, che abbiano acquisito la residenza anagrafica nella Repubblica di San Marino, possono ottenere, a richiesta e dietro consegna della patente, una patente delle stesse categorie per le quali è valida la patente senza sostenere l'esame di idoneità.

IMMATRICOLAZIONE

Viene effettuata sul Registro Immatricolazione Veicoli ed è il riepilogo delle informazioni di carattere tecnico e giuridico e costituisce la certificazione tecnica del veicolo e il suo stato giuridico.

MOTOCARRO

Il veicolo a motore a tre ruote destinato al trasporto di cose.

MOTOCICLO

Veicolo stradale a tre ruote, con o senza side-car, incluse le motociclette, oppure l'autoveicolo stradale a tre ruote. Sono inclusi tutti i veicoli di cilindrata uguale o superiore a 50 cc.

RILASCIO DELLA PATENTE DI GUIDA

Per condurre motocicli, tricicli, quadricicli non leggeri, autoveicoli, macchine agricole, macchine operatrici e carrelli, occorre aver conseguito la Patente di Guida rilasciata dall'Ufficio Registro Automezzi. Le Patenti di Guida sono distinte in categorie e consentono di guidare su strada i veicoli delle rispettive categorie (A, B, C, D, E).

8 - Prezzi

**Tavola 8.1 - Numeri indici dei prezzi al consumo a San Marino per le famiglie di operai ed impiegati
Base Dicembre 2010=100**

	2017														2018
	media													media	
		Dic	Gen	Feb	Mar	Apr	Mag	Giu	Lug	Ago	Set	Ott	Nov	Dic	
Generale	109,49	110,24	110,55	110,46	110,84	111,08	111,28	111,44	111,62	112,09	111,92	111,94	111,77	112,01	111,42
Prodotti alimentari e bevande analcoliche	126,77	129,80	129,88	129,57	130,75	131,42	132,32	132,66	134,01	133,89	135,19	135,76	135,78	137,58	133,24
Bevande alcoliche e tabacchi	107,02	107,14	107,32	108,49	108,51	108,65	111,82	111,81	112,35	112,46	113,21	112,95	113,16	113,36	111,17
Abbigliamento e calzature	110,27	110,80	110,80	110,80	111,84	111,93	111,88	111,88	111,88	111,88	113,19	113,14	113,22	113,22	112,14
Abitazione, acqua, elettricità e combustibili	110,60	110,60	110,67	110,67	110,70	110,71	110,71	110,71	110,71	110,71	110,71	110,71	110,65	110,65	110,69
Mobili, articoli e servizi per la casa	111,89	112,00	112,27	112,19	112,17	112,21	112,20	112,20	112,13	112,05	113,03	112,97	113,01	113,05	112,46
Servizi sanitari e spese per la salute	110,64	110,86	110,98	110,98	110,98	110,98	110,98	110,98	110,97	110,97	110,97	110,98	110,98	110,98	110,98
Trasporti	101,12	103,02	103,97	103,50	103,47	104,46	105,06	105,18	105,18	105,46	105,55	105,55	104,25	102,55	104,51
Comunicazioni	76,61	76,40	76,66	76,50	76,28	76,28	76,28	76,28	76,28	76,28	75,63	75,63	75,63	75,63	76,11
Ricreazione, spettacoli e cultura	106,20	105,37	106,34	107,04	108,88	107,70	107,10	107,76	107,65	111,94	107,38	106,58	106,60	109,70	107,89
Istruzione	102,91	105,41	105,41	105,41	105,41	105,41	105,41	105,41	105,41	105,41	107,15	109,66	109,66	109,66	106,62
Servizi ricettivi e di ristorazione	109,20	109,27	109,37	109,11	109,11	109,40	109,40	109,40	109,40	110,07	109,18	109,18	109,18	109,18	109,33
Altri beni e servizi	103,93	103,84	103,87	103,93	103,81	104,15	104,19	104,54	104,52	104,44	104,19	104,19	104,55	104,50	104,24

Grafico - Andamento indice dei prezzi per alcune delle principali categorie

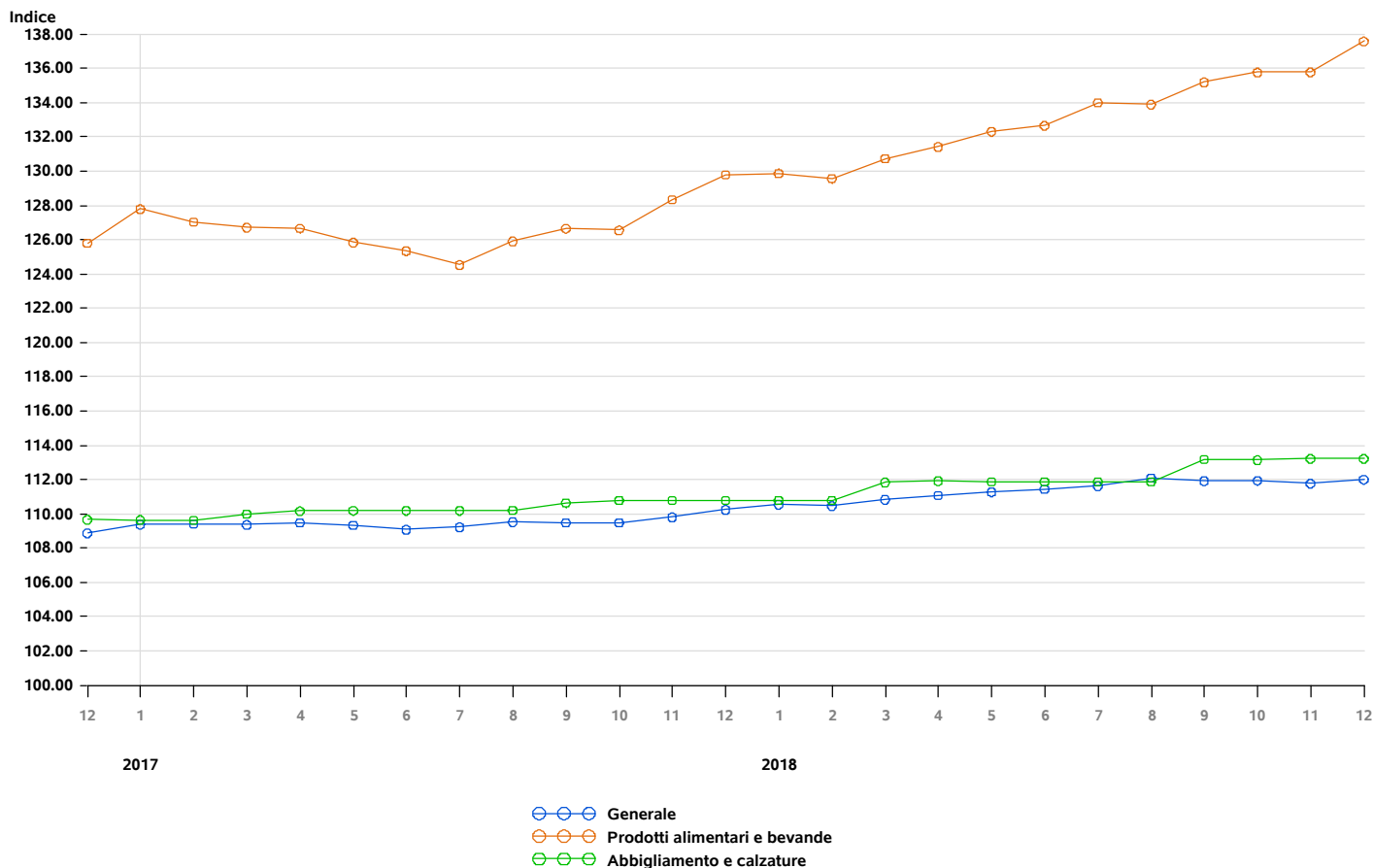

Rilevazione dati effettuata da Ufficio Informatica, Tecnologia, Dati e Statistica presso le attività commerciali della Repubblica di San Marino

Tavola 8.2 - Numeri indici dei prezzi al consumo a San Marino per le famiglie di operai ed impiegati
Base Dicembre 2010=100

	2017													2018	
	media	2018												media	
		Dic	Gen	Feb	Mar	Apr	Mag	Giu	Lug	Ago	Set	Ott	Nov	Dic	
Prodotti Alimentari	128,80	132,09	132,09	131,77	133,15	133,87	134,92	135,30	136,58	136,38	137,78	138,47	138,46	140,43	135,77
Bevande analcoliche	104,50	105,13	105,95	105,76	105,07	105,27	104,83	104,73	106,73	107,38	107,69	107,17	107,47	107,66	106,31
Bevande alcoliche	107,02	107,14	107,32	108,49	108,51	108,65	111,82	111,81	112,35	112,46	113,21	112,95	113,16	113,36	111,17
Abbigliamento	109,61	110,25	110,25	110,25	111,28	111,40	111,41	111,41	111,41	111,41	112,91	112,87	112,98	112,98	111,71
Calzature	113,33	113,41	113,41	113,41	114,45	114,45	114,17	114,17	114,17	114,17	114,63	114,54	114,54	114,54	114,22
Affitti reali per abitazione	104,59	104,59	104,76	104,76	104,76	104,76	104,76	104,76	104,76	104,76	104,76	104,76	104,76	104,76	104,76
Riparazione e manutenzione della casa	108,21	108,35	108,35	108,35	108,35	108,42	108,42	108,42	108,42	108,42	108,42	108,42	108,42	108,42	108,41
Fornitura acqua e servizi vari connessi all'abitazione	113,01	113,01	113,01	113,01	113,01	113,01	113,01	113,01	113,01	113,01	113,01	113,01	113,01	113,01	113,01
Energia elettrica, gas e altri combustibili	114,27	114,25	114,25	114,25	114,36	114,36	114,36	114,36	114,36	114,36	114,39	114,39	114,17	114,17	114,31
Mobili e arredi, tappeti e altri rivestimenti per pavimenti	122,16	122,31	122,79	122,79	123,36	123,63	123,63	123,63	123,63	123,63	125,77	125,77	125,77	125,77	124,18
Articoli tessili per la casa	108,19	109,35	110,49	110,49	110,84	110,93	110,93	110,93	110,93	110,93	111,04	111,04	112,13	112,13	111,07
Elettrodomestici e apparecchi per la casa	104,73	103,76	103,76	103,68	102,38	102,38	102,38	102,38	102,38	102,38	102,67	102,67	102,67	102,67	102,70
Cristalleria, stoviglie e utensili domestici	110,22	109,88	109,88	108,51	108,58	108,58	108,58	108,58	108,58	108,58	111,41	110,55	110,55	110,55	109,41
Utensili e attrezzature per la casa e il giardino	101,71	101,52	101,52	101,61	101,82	100,74	100,74	100,74	100,74	100,74	101,74	101,26	101,19	101,19	101,17
Beni e servizi per la manutenzione ordinaria della casa	101,58	102,10	102,08	102,17	101,63	101,50	101,47	101,47	101,23	100,94	100,13	100,20	100,11	100,26	101,10
Medicinali, prodotti farmaceutici, attrezzature e apparecchiature medicali	107,81	109,31	109,40	109,37	109,35	109,35	109,35	109,35	109,32	109,34	109,31	109,36	109,39	109,39	109,36
Servizi ambulatoriali	110,78	110,78	110,94	110,94	110,94	110,94	110,94	110,94	110,94	110,94	110,94	110,94	110,94	110,94	110,94
Servizi ospedalieri	112,10	112,10	112,10	112,10	112,10	112,10	112,10	112,10	112,10	112,10	112,10	112,10	112,10	112,10	112,10
Acquisto mezzi di trasporto	102,89	104,47	104,47	104,47	104,52	105,11	105,11	105,11	105,11	105,11	105,03	105,03	105,21	105,21	104,96
Spese di esercizio mezzi di trasporto	99,81	101,95	103,35	102,67	102,60	103,81	104,70	104,87	104,87	105,29	105,46	105,46	103,46	100,95	103,96
Servizi di trasporto	117,24	117,24	117,24	117,24	117,24	117,24	117,24	117,24	117,24	117,24	117,24	117,24	117,24	117,24	117,24
Servizi postali	127,90	127,90	127,90	127,90	127,90	127,90	127,90	127,90	127,90	127,90	127,90	127,90	127,90	127,90	127,90
Apparecchi telefonici e telefax	64,79	64,18	64,92	64,48	63,83	63,83	63,83	63,83	63,83	63,83	61,95	61,95	61,95	61,95	63,35
Servizi di telefonia e telefax	78,25	78,25	78,25	78,25	78,25	78,25	78,25	78,25	78,25	78,25	78,25	78,25	78,25	78,25	78,25
Apparecchi audiovisivi, fotografici e informatici	96,20	95,87	95,87	95,59	95,71	97,91	97,91	97,91	97,91	97,91	98,56	98,56	98,56	98,56	97,58
Altri beni durevoli per ricreazione e cultura	94,44	94,44	94,44	94,44	94,44	94,44	94,44	94,44	94,44	94,44	94,44	94,44	94,44	94,44	94,44
Altri articoli e attrezzature per attività ricreative, giardinaggio e animali	100,54	101,29	101,21	101,18	101,34	102,24	102,32	102,32	101,79	101,86	102,06	102,08	102,17	102,17	101,90
Servizi ricreativi e culturali	102,37	102,37	102,37	102,37	102,37	102,37	102,37	102,37	102,37	102,37	102,40	102,11	100,50	100,50	101,88
Giornali, libri e articoli di cartoleria	105,07	106,10	106,10	106,10	106,37	106,37	106,37	106,37	106,37	106,39	106,77	106,40	106,40	106,42	106,37
Pacchetti vacanza	206,10	188,05	205,15	218,19	248,55	218,80	208,15	219,62	219,62	293,43	213,21	211,79	211,79	265,42	227,81
Istruzione universitaria	96,67	96,67	96,67	96,67	96,67	96,67	96,67	96,67	96,67	96,67	100,12	100,12	100,12	100,12	97,82
Corsi d'istruzione e di formazione	113,08	120,76	120,76	120,76	120,76	120,76	120,76	120,76	120,76	120,76	120,76	126,13	126,13	126,13	122,10
Servizi di ristorazione	110,19	110,41	110,52	110,22	110,22	110,30	110,30	110,30	110,30	110,30	110,30	110,30	110,30	110,30	110,31
Servizi di alloggio	104,69	103,69	103,69	103,69	103,69	105,13	105,13	105,13	105,13	109,45	103,69	103,69	103,69	103,69	104,65
Beni e servizi per la cura della persona	109,59	109,11	109,08	109,28	109,59	110,87	111,11	112,29	112,24	111,97	112,01	112,02	113,21	113,04	111,39
Effetti personali n.a.c.	116,57	116,50	116,67	116,67	115,28	114,99	114,76	114,76	114,76	114,76	113,06	113,06	113,06	113,06	114,57
Assistenza sociale	101,23	101,23	101,53	101,53	101,53	101,53	101,53	101,53	101,53	101,53	101,53	101,53	101,53	101,53	101,53
Assicurazioni	76,11	76,03	76,03	76,03	76,03	76,03	76,03	76,03	76,03	76,03	76,03	76,03	76,03	76,03	76,03
Servizi finanziari n.a.c.	100,00	100,00	100,00	100,00	100,00	100,00	100,00	100,00	100,00	100,00	100,00	100,00	100,00	100,00	100,00
Altri servizi n.a.c.	113,65	114,16	114,16	114,16	114,16	114,16	114,16	114,16	114,16	114,16	114,16	114,16	114,16	114,16	114,16

Tavola 8.3 - Variazione percentuale tendenziale dell ' indice dei prezzi rispetto allo stesso mese dell ' anno precedente
Base Dicembre 2010=100

	2017													2018	
	media	2017											2018		
		Dic	Gen	Feb	Mar	Apr	Mag	Giu	Lug	Ago	Set	Ott	Nov	Dic	media
Generale	1,0	1,2	1,1	1,0	1,4	1,5	1,8	2,2	2,2	2,3	2,2	2,2	1,8	1,6	1,8
Prodotti alimentari e bevande analcoliche	2,4	3,2	1,6	2,0	3,2	3,8	5,2	5,8	7,6	6,3	6,7	7,3	5,8	6,0	5,1
Bevande alcoliche e tabacchi	0,1	-0,5	-0,4	0,3	0,3	0,4	5,4	5,4	5,5	5,7	6,6	6,3	5,6	5,8	3,9
Abbigliamento e calzature	1,0	1,0	1,1	1,1	1,7	1,6	1,5	1,5	1,5	1,5	2,3	2,1	2,2	2,2	1,7
Abitazione, acqua, elettricità e combustibili	0,1	0,2	0,1	0,1	0,1	0,1	0,1	0,1	0,1	0,1	0,1	0,1	0,0	0,0	0,1
Mobili, articoli e servizi per la casa	0,5	0,4	0,7	0,6	0,6	0,1	0,1	0,1	0,0	0,1	0,9	1,0	1,0	0,9	0,5
Servizi sanitari e spese per la salute	0,1	0,2	0,3	0,4	0,4	0,4	0,4	0,4	0,4	0,4	0,4	0,1	0,1	0,1	0,3
Trasporti	2,2	2,2	2,9	1,9	2,2	3,3	3,6	5,3	5,3	5,2	4,3	4,4	2,5	-0,5	3,4
Comunicazioni	-0,1	-0,3	-0,0	-0,2	-0,5	-0,5	-0,5	-0,5	-0,5	-0,5	-1,4	-1,0	-1,0	-1,0	-0,7
Ricreazione, spettacoli e cultura	1,3	1,4	1,0	1,1	2,5	1,3	1,6	1,8	-0,3	2,5	1,5	0,9	1,2	4,1	1,6
Istruzione	0,8	3,3	3,3	3,3	3,3	3,3	3,3	3,3	3,3	3,3	5,0	4,0	4,0	4,0	3,6
Servizi ricettivi e di ristorazione	0,9	0,8	0,7	0,6	0,6	0,1	0,1	-0,0	-0,6	0,3	-0,1	-0,1	-0,1	-0,1	0,1
Altri beni e servizi	-0,6	0,1	-0,1	-0,0	-0,0	0,3	0,1	0,5	0,5	0,4	0,2	0,3	0,7	0,6	0,3

Tavola 8.4 - Variazione percentuale congiunturale dell ' indice dei prezzi rispetto al mese precedente
Base Dicembre 2010=100

	2017													2018	
	media	2017											2018		
		Dic	Gen	Feb	Mar	Apr	Mag	Giu	Lug	Ago	Set	Ott	Nov	Dic	media
Generale	0,1	0,4	0,3	-0,1	0,3	0,2	0,2	0,1	0,2	0,4	-0,2	0,0	-0,2	0,2	0,1
Prodotti alimentari e bevande analcoliche	0,3	1,1	0,1	-0,2	0,9	0,5	0,7	0,3	1,0	-0,1	1,0	0,4	0,0	1,3	0,5
Bevande alcoliche e tabacchi	-0,0	-0,0	0,2	1,1	0,0	0,1	2,9	-0,0	0,5	0,1	0,7	-0,2	0,2	0,2	0,5
Abbigliamento e calzature	0,1	0,0	0,0	0,0	0,9	0,1	-0,0	0,0	0,0	0,0	1,2	-0,0	0,1	0,0	0,2
Abitazione, acqua, elettricità e combustibili	0,0	0,0	0,1	0,0	0,0	0,0	0,0	0,0	0,0	0,0	0,0	0,0	-0,1	0,0	0,0
Mobili, articoli e servizi per la casa	0,0	0,1	0,2	-0,1	-0,0	0,0	-0,0	0,0	-0,1	-0,1	0,9	-0,1	0,0	0,0	0,1
Servizi sanitari e spese per la salute	0,0	0,0	0,1	0,0	0,0	-0,0	0,0	0,0	-0,0	0,0	-0,0	0,0	0,0	0,0	0,0
Trasporti	0,2	1,3	0,9	-0,5	-0,0	1,0	0,6	0,1	0,0	0,3	0,1	0,0	-1,2	-1,6	-0,0
Comunicazioni	-0,0	0,0	0,3	-0,2	-0,3	-0,0	0,0	0,0	0,0	0,0	-0,8	0,0	0,0	0,0	-0,1
Ricreazione, spettacoli e cultura	0,1	0,0	0,9	0,7	1,7	-1,1	-0,6	0,6	-0,1	4,0	-4,1	-0,7	0,0	2,9	0,4
Istruzione	0,3	0,0	0,0	0,0	0,0	-0,0	0,0	0,0	0,0	0,0	1,7	2,3	0,0	0,0	0,3
Servizi ricettivi e di ristorazione	0,1	0,0	0,1	-0,2	0,0	0,3	0,0	0,0	0,0	0,6	-0,8	0,0	0,0	0,0	-0,0
Altri beni e servizi	0,0	0,0	0,0	0,1	-0,1	0,3	0,0	0,3	-0,0	-0,1	-0,2	0,0	0,3	-0,0	0,1

9 - Lavoro

Tavola 9.1 - Forze di Lavoro

		2016		2017												2018	
		media	media	2017	2018											media	
				Dic	Gen	Feb	Mar	Apr	Mag	Giu	Lug	Ago	Set	Ott	Nov	Dic	
Dipendenti	M	10.242	10.479	10.464	10.429	10.498	10.679	10.753	10.809	10.924	11.112	11.068	10.902	10.893	10.927	10.874	10.822
	F	8.331	8.361	8.225	8.236	8.350	8.546	8.650	8.650	8.628	8.730	8.710	8.589	8.562	8.567	8.418	8.553
	Totale	18.573	18.840	18.689	18.665	18.848	19.225	19.403	19.459	19.552	19.842	19.778	19.491	19.455	19.494	19.292	19.375
Indipendenti	M	1.262	1.237	1.207	1.211	1.225	1.222	1.219	1.211	1.208	1.194	1.197	1.190	1.189	1.186	1.151	1.200
	F	568	553	549	545	550	557	558	559	557	556	560	560	558	556	547	555
	Totale	1.830	1.790	1.756	1.756	1.775	1.779	1.777	1.770	1.765	1.750	1.757	1.750	1.747	1.742	1.698	1.755
Disoccupati	M	460	414	437	462	447	387	403	384	364	370	395	390	434	425	416	406
	F	964	932	993	978	947	900	898	876	905	898	961	902	946	950	999	930
	Totale	1.424	1.346	1.430	1.440	1.394	1.287	1.301	1.260	1.269	1.268	1.356	1.292	1.380	1.375	1.415	1.336
Totale Generale	M	11.964	12.130	12.108	12.102	12.170	12.288	12.375	12.404	12.496	12.676	12.660	12.482	12.516	12.538	12.441	12.428
	F	9.863	9.846	9.767	9.759	9.847	10.003	10.106	10.085	10.090	10.184	10.231	10.051	10.066	10.073	9.964	10.038
	Totale	21.827	21.976	21.875	21.861	22.017	22.291	22.481	22.489	22.586	22.860	22.891	22.533	22.582	22.611	22.405	22.466

Tavola 9.2 - Lavoratori per fascia di età (Dicembre 2018)

		Dipendenti Privati		Dipendenti Pubblici		Indipendenti		Totale	
		persone	%	persone	%	persone	%	persone	%
Da 16 a 18 anni	M	20	0,13	20	0,10
	F	4	0,03	4	0,02
	Totale	24	0,15	24	0,11
Da 19 a 25 anni	M	596	3,80	24	0,66	12	0,71	632	3,01
	F	311	1,98	38	1,05	8	0,47	357	1,70
	Totale	907	5,79	62	1,71	20	1,18	989	4,71
Da 26 a 30 anni	M	720	4,59	63	1,74	57	3,36	840	4,00
	F	551	3,52	109	3,01	40	2,36	700	3,33
	Totale	1.271	8,11	172	4,75	97	5,71	1.540	7,34
Da 31 a 40 anni	M	2.181	13,92	196	5,41	224	13,19	2.601	12,39
	F	1.576	10,06	380	10,50	121	7,13	2.077	9,90
	Totale	3.757	23,97	576	15,91	345	20,32	4.678	22,29
Da 41 a 50 anni	M	3.353	21,39	443	12,24	367	21,61	4.163	19,83
	F	2.140	13,65	701	19,36	178	10,48	3.019	14,38
	Totale	5.493	35,05	1.144	31,60	545	32,10	7.182	34,22
Oltre 50 anni	M	2.596	16,56	682	18,84	491	28,92	3.769	17,96
	F	1.624	10,36	984	27,18	200	11,78	2.808	13,38
	Totale	4.220	26,93	1.666	46,02	691	40,69	6.577	31,33
Totale Generale	M	9.466	60,40	1.408	38,90	1.151	67,79	12.025	57,29
	F	6.206	39,60	2.212	61,10	547	32,21	8.965	42,71
	Totale	15.672	100,00	3.620	100,00	1.698	100,00	20.990	100,00

Tavola 9.3 - Lavoratori Indipendenti per Ramo di attività economica

		2016		2017												2018		
		media	media	2017	2018	Dic	Gen	Feb	Mar	Apr	Mag	Giu	Lug	Ago	Set	Ott	Nov	Dic
Agricoltura, Silvicoltura e Pesca	M	19	19	19	18	18	18	17	17	17	17	17	16	16	16	16	16	17
	F	11	10	10	9	9	9	9	9	9	9	9	9	9	9	9	9	9
	Totale	30	29	29	27	27	27	26	26	26	26	26	25	25	25	25	25	26
Attività Manifatturiere	M	99	93	89	90	90	89	89	88	82	79	80	80	82	83	82	85	
	F	22	20	20	20	20	20	20	19	16	16	17	17	17	17	16	18	
	Totale	121	113	109	110	110	109	109	107	98	95	97	97	99	100	98	103	
Fornitura di Acqua; Reti Fognarie, Attività di Gestione dei Rifiuti e Risanamento	M	1	1	1	1	1	1	1	1	1	
	Totale	1	1	1	1	1	1	1	1	1	1	1	1	1	1	1	1	
Costruzioni	M	202	190	188	189	188	189	187	186	196	193	192	190	189	186	179	189	
	F	1	1	1	1	1	1	1	1	1	1	1	1	2	2	2	1	
	Totale	203	191	189	190	189	190	188	187	197	194	193	191	191	188	181	190	
Commercio all'ingrosso e al Dettaglio; Riparazione di Autoveicoli e Motocicli	M	262	251	240	236	243	245	245	244	242	236	237	234	233	232	224	238	
	F	174	167	164	162	163	166	167	169	169	165	164	165	162	162	163	165	
	Totale	436	418	404	398	406	411	412	413	411	401	401	399	395	394	387	403	
Trasporto e Magazzinaggio	M	37	35	33	33	32	32	31	31	30	30	30	30	31	31	30	31	
	F	1	1	1	1	1	1	1	1	1	1	1	1	1	1	1	1	
	Totale	38	36	34	34	33	33	32	32	31	31	31	31	32	32	31	32	
Attività dei Servizi di Alloggio e di Ristorazione	M	55	55	53	52	54	53	53	52	51	50	50	51	50	47	51		
	F	30	31	33	32	30	30	30	31	32	33	33	34	34	33	32		
	Totale	85	86	86	84	84	83	83	83	84	84	83	83	85	84	80	83	
Servizi di Informazione e Comunicazione	M	37	37	39	39	39	38	39	38	39	40	40	40	40	40	37	39	
	F	9	7	6	7	7	7	7	7	8	7	7	7	6	6	5	7	
	Totale	46	44	45	46	46	45	46	45	47	47	47	47	46	46	42	46	
Attività Finanziarie e Assicurative	M	8	7	6	7	8	8	8	8	8	8	8	8	6	6	6	7	
	F	4	4	3	3	3	3	3	3	3	4	4	4	4	4	4	3	
	Totale	12	11	9	10	11	11	11	11	11	11	12	12	10	10	10	10	
Attività Immobiliari	M	9	9	9	9	9	8	8	7	7	7	7	7	7	7	7	8	
	F	7	5	5	5	5	5	5	5	5	5	5	5	5	4	5		
	Totale	16	14	14	14	13	13	12	12	12	12	12	12	12	11	13		
Attività Professionali, Scientifiche e Tecniche	M	399	401	395	398	403	400	399	400	398	395	397	398	398	397	390	398	
	F	143	144	146	147	150	150	150	150	149	149	152	150	151	151	148	150	
	Totale	542	545	541	545	553	550	549	550	547	544	549	548	549	548	538	548	
Noleggio, Agenzie di Viaggio, Servizi di Supporto alle Imprese	M	19	19	19	19	19	19	21	21	23	22	23	22	23	22	21		
	F	28	24	25	24	25	26	26	25	24	23	22	23	22	22	21	24	
	Totale	47	43	44	43	44	45	47	46	47	45	45	45	44	45	43	45	
Istruzione	M	8	8	6	6	6	6	6	6	7	7	7	7	8	8	8	7	
	F	3	2	1	1	1	1	1	1	1	1	1	1	1	1	1	1	
	Totale	11	10	7	7	7	7	7	7	8	8	8	8	9	9	9	8	
Sanità e Assistenza Sociale	M	31	34	34	37	38	38	36	36	36	37	38	38	38	39	38	37	
	F	41	38	35	35	37	38	39	39	40	41	41	42	42	41	39	40	
	Totale	72	72	69	72	75	76	75	75	76	78	79	80	80	80	77	77	
Attività Artistiche, Sportive, di Intrattenimento e Divertimento	M	34	38	38	39	39	40	40	37	36	36	36	34	34	32	37		
	F	12	15	16	16	16	18	17	17	18	18	18	18	18	17	17		
	Totale	46	53	54	55	55	58	57	54	53	54	54	52	52	49	54		
Altre Attività di Servizi	M	21	20	38	38	38	38	39	39	35	36	35	34	34	33	18		
	F	41	41	83	82	82	82	82	82	82	84	85	84	84	83	84	42	
	Totale	62	61	121	120	120	120	121	121	117	120	120	118	118	117	117	60	
Totale Generale	M	1.241	1.217	1.207	1.211	1.225	1.222	1.219	1.211	1.208	1.194	1.197	1.190	1.189	1.186	1.151	1.184	
	F	527	510	549	545	550	557	558	559	557	556	560	560	558	556	547	515	
	Totale	1.768	1.727	1.756	1.756	1.775	1.779	1.777	1.770	1.765	1.750	1.757	1.750	1.747	1.742	1.698	1.699	

Tavola 9.4 - Lavoratori Indipendenti (che esercitano l'attività in modo prevalente)

	2016		2017												2018		
	media	media	2017	2018	Dic	Gen	Feb	Mar	Apr	Mag	Giu	Lug	Ago	Set	Ott	Nov	Dic
Imprenditori Agricoli	29	28	28	26	26	26	25	25	25	25	25	24	24	24	24	24	25
Industriali	127	114	106	107	102	100	99	98	98	95	96	96	95	94	91	97	
Artigiani	471	441	433	432	432	431	428	426	425	422	422	420	423	421	411	425	
Commercianti	390	383	374	365	371	372	372	371	367	357	356	354	354	352	343	361	
Imprenditori servizi	37	47	52	58	56	58	61	60	63	66	68	68	68	70	68	64	
Liberi Professionisti	777	776	763	768	788	792	792	790	787	785	790	788	783	781	761	783	
Totale Generale	1.831	1.789	1.756	1.756	1.775	1.779	1.777	1.770	1.765	1.750	1.757	1.750	1.747	1.742	1.698	1.755	

Tavola 9.5 - Lavoratori dipendenti del Settore Privato per ramo di attività economica

		2016		2017												2018	
		media		media	2017	2018											media
					Dic	Gen	Feb	Mar	Apr	Mag	Giu	Lug	Ago	Set	Ott	Nov	Dic
Agricoltura, Silvicoltura e Pesca	M	29	29	18	15	17	18	19	23	24	27	25	26	26	24	21	22
	F	16	16	10	10	10	10	10	11	11	15	13	9	10	10	10	11
	Totale	45	45	28	25	27	28	29	34	35	42	38	35	36	34	31	33
Attività Manifatturiere	M	3.983	4.203	4.258	4.285	4.320	4.381	4.389	4.457	4.648	4.696	4.659	4.659	4.647	4.682	4.663	4.541
	F	1.382	1.418	1.425	1.454	1.474	1.518	1.522	1.534	1.592	1.595	1.587	1.565	1.555	1.555	1.536	1.541
	Totale	5.365	5.621	5.683	5.739	5.794	5.899	5.911	5.991	6.240	6.291	6.246	6.224	6.202	6.237	6.199	6.082
Fornitura di Acqua; Reti Fognarie, Attività di Gestione dei Rifiuti e Risanamento	M	18	32	28	31	39	38	38	41	38	42	42	36	32	33	34	37
	F	3	7	9	10	9	9	10	18	20	21	21	23	20	18	19	17
	Totale	21	39	37	41	48	47	48	59	58	63	63	59	52	51	53	54
Costruzioni	M	775	746	727	726	741	748	757	759	788	807	795	791	797	803	810	777
	F	100	102	101	101	104	104	105	103	101	105	105	104	106	105	105	104
	Totale	875	848	828	827	845	852	862	862	889	912	900	895	903	908	915	881
Commercio all'ingrosso e al Dettaglio; Riparazione di Autoveicoli e Motocicli	M	1.410	1.405	1.390	1.396	1.406	1.438	1.462	1.448	1.403	1.433	1.439	1.394	1.401	1.397	1.393	1.418
	F	1.290	1.239	1.180	1.139	1.149	1.217	1.278	1.274	1.282	1.322	1.326	1.288	1.249	1.220	1.247	1.249
	Totale	2.700	2.644	2.570	2.535	2.555	2.655	2.740	2.722	2.685	2.755	2.765	2.682	2.650	2.617	2.640	2.667
Trasporto e Magazzinaggio	M	237	239	238	234	238	245	250	244	332	341	339	334	334	337	338	297
	F	75	82	92	91	92	92	97	97	101	105	102	101	100	101	99	98
	Totale	312	321	330	325	330	337	347	341	433	446	441	435	434	438	437	395
Attività dei Servizi di Alloggio e di Ristorazione	M	340	364	373	323	333	374	379	391	448	488	501	426	413	404	410	408
	F	474	477	461	438	447	499	515	530	584	622	632	587	561	556	540	543
	Totale	814	841	834	761	780	873	894	921	1.032	1.110	1.133	1.013	974	960	950	951
Servizi di Informazione e Comunicazione	M	454	487	483	495	486	491	493	489	506	510	509	510	517	503	507	501
	F	237	252	252	260	251	249	252	249	246	245	249	249	254	255	257	251
	Totale	691	739	735	755	737	740	745	738	752	755	758	759	771	758	764	752
Attività Finanziarie e Assicuratrici	M	437	402	387	385	383	380	381	381	376	374	372	373	364	365	355	374
	F	399	371	358	359	363	359	361	361	358	358	357	359	353	355	349	358
	Totale	836	773	745	744	746	739	742	742	734	732	729	732	717	720	704	732
Attività Immobiliari	M	27	22	19	19	19	21	21	22	26	29	31	30	29	30	29	26
	F	41	41	45	46	47	46	49	51	57	59	55	56	55	56	57	53
	Totale	68	63	64	65	66	67	70	73	83	88	86	86	84	86	86	79
Attività Professionali, Scientifiche e Tecniche	M	588	579	581	579	559	552	547	527	353	352	343	342	339	340	334	431
	F	545	547	546	538	541	519	520	518	467	470	460	461	462	473	477	492
	Totale	1.133	1.126	1.127	1.117	1.100	1.071	1.067	1.045	820	822	803	803	801	813	811	923
Noleggio, Agenzie di Viaggio, Servizi di Supporto alle Imprese	M	209	213	223	237	236	249	251	248	246	248	243	229	239	238	229	241
	F	421	440	444	460	452	476	476	451	453	458	460	445	446	444	437	455
	Totale	630	653	667	697	688	725	727	699	699	706	703	674	685	682	666	696
Amministrazione Pubblica e Difesa; Assicurazione Sociale Obbligatoria	M	5	5	5	5	5	5	5	5	5	5	5	5	5	5	5	5
	F	3	3	3	3	3	3	3	3	3	3	3	3	3	4	4	3
	Totale	8	8	8	8	8	8	8	8	8	8	8	8	8	9	9	8
Istruzione	M	25	26	28	28	28	28	28	29	32	32	30	29	31	32	31	30
	F	29	29	29	29	28	28	29	28	35	36	36	31	35	38	36	32
	Totale	54	55	57	57	56	56	57	57	67	68	66	60	66	70	67	62
Sanità e Assistenza Sociale	M	64	69	68	70	69	70	69	69	71	71	73	73	80	79	80	73
	F	207	202	199	199	198	205	202	200	204	203	200	200	199	202	197	201
	Totale	271	271	267	269	267	275	271	269	275	274	273	273	279	281	277	274
Attività Artistiche, Sportive, di Intrattenimento e Divertimento	M	124	125	124	122	121	127	134	132	111	115	118	111	105	103	103	117
	F	108	107	110	109	116	115	113	106	90	93	98	82	78	80	77	96
	Totale	232	232	234	231	237	242	247	238	201	208	216	193	183	183	180	213
Altre Attività di Servizi	M	94	97	90	88	90	93	101	107	108	123	127	115	106	113	115	107
	F	314	321	323	319	319	326	329	336	343	348	350	335	335	331	325	333
	Totale	408	418	413	407	409	419	430	443	451	471	477	450	441	444	440	440
Attività di Famiglie e Convivenze Come Datori di Lavoro per Personale Domestico; Produzione di	M	8	9	7	8	7	10	10	10	9	9	9	9	9	11	9	9
	F	415	420	434	443	439	440	437	439	426	418	425	416	419	435	432	431
	Totale	423	429	441	451	446	450	447	449	435	427	434	425	428	446	441	440
Organizzazioni ed Organismi Extraterritoriali	F	2	2	2	2	2	2	2	2	2	2	2	2	2	2	2	2
	Totale	2	2	2	2	2	2	2	2	2	2	2	2	2	2	2	2
	M	8.827	9.052	9.047	9.046	9.097	9.268	9.334	9.382	9.524	9.702	9.660	9.492	9.474	9.499	9.466	9.414
Totale Generale	F	6.061	6.076	6.023	6.010	6.044	6.217	6.310	6.311	6.375	6.478	6.481	6.316	6.242	6.240	6.206	6.270
	Totale	14.888	15.128	15.070	15.056	15.141	15.485	15.644	15.693	15.899	16.180	16.141	15.808	15.716	15.739	15.672	15.684

Tavola 9.6 - Lavoratori dipendenti del Settore Pubblico allargato per Ente di appartenenza

		2016		2017													2018					
		media		media		2017		2018													media	
						Dic	Gen	Feb	Mar	Apr	Mag	Giu	Lug	Ago	Set	Ott	Nov	Dic				
Pubblica Amministrazione	M	706	730	713	691	690	680	682	685	657	663	657	673	679	680	656	674					
	F	1.500	1.497	1.403	1.481	1.491	1.479	1.493	1.500	1.437	1.435	1.404	1.452	1.464	1.474	1.386	1.458					
	Totale	2.206	2.227	2.116	2.172	2.181	2.159	2.175	2.185	2.094	2.098	2.061	2.125	2.143	2.154	2.042	2.132					
Istituto per la Sicurezza Sociale	M	296	298	310	253	271	290	294	303	310	309	314	310	312	320	323	301					
	F	690	700	713	628	698	733	729	720	726	727	735	730	739	737	737	720					
	Totale	986	998	1.023	881	969	1.023	1.023	1.023	1.036	1.036	1.049	1.040	1.051	1.057	1.060	1.021					
Azienda Autonoma di Stato per il lavoro	M	277	265	261	259	259	258	258	256	253	253	252	249	249	247	247	253					
	F	25	25	24	24	24	24	24	24	24	24	24	23	23	23	23	24					
	Totale	302	290	285	283	283	282	282	280	277	277	276	272	272	270	270	277					
Azienda Autonoma per i Servizi	M	130	125	123	167	169	171	172	171	168	173	174	167	167	170	171	170					
	F	26	27	26	56	56	57	58	59	30	30	30	31	58	57	30	46					
	Totale	156	152	149	223	225	228	230	230	198	203	204	198	225	227	201	216					
Università degli Studi	M	3	6	7	8	7	7	7	6	6	6	5	5	6	6	6	6					
	F	27	32	31	32	32	32	32	32	32	32	32	33	32	32	32	32					
	Totale	30	38	38	40	39	39	39	38	38	38	37	38	38	38	38	38					
Centrale del Latte	M	1					
	F	2					
	Totale	3					
Comitato olimpico nazionale sammarinese	M	4	4	3	5	5	5	6	6	6	6	6	6	6	5	5	6					
	F	5	5	5	5	5	4	4	4	4	4	4	4	4	4	4	4					
	Totale	9	9	8	10	10	9	10	10	10	10	10	10	10	9	9	10					
Totale Generale	M	1.417	1.428	1.417	1.383	1.401	1.411	1.419	1.427	1.400	1.410	1.408	1.410	1.419	1.428	1.408	1.410					
	F	2.275	2.286	2.202	2.226	2.306	2.329	2.340	2.339	2.253	2.252	2.229	2.273	2.320	2.327	2.212	2.284					
	Totale	3.692	3.714	3.619	3.609	3.707	3.740	3.759	3.766	3.653	3.662	3.637	3.683	3.739	3.755	3.620	3.694					

Tavola 9.7 - Lavoratori Dipendenti Privati per Qualifica

		2016		2017													2018	
		media	media	2017	2018												media	
				Dic	Gen	Feb	Mar	Apr	Mag	Giu	Lug	Ago	Set	Ott	Nov	Dic		
Dirigenti e assimilati	M	237	241	235	233	234	239	239	237	235	233	230	231	226	226	225	232	
	F	47	46	42	43	45	46	46	46	46	45	46	46	46	45	44	45	
	Totale	284	287	277	276	279	285	285	283	281	278	276	277	272	271	269	277	
Responsabili ed esperti di settore	M	602	591	584	583	584	583	585	582	583	586	587	588	588	590	592	586	
	F	279	282	276	275	277	274	274	275	268	271	268	269	265	265	259	270	
	Totale	881	873	860	858	861	857	859	857	851	857	855	857	853	855	851	856	
Impiegati specializzati e tecnici	M	1.670	1.706	1.716	1.733	1.745	1.762	1.763	1.767	1.772	1.784	1.777	1.792	1.796	1.789	1.774	1.771	
	F	1.444	1.471	1.474	1.480	1.495	1.498	1.511	1.514	1.515	1.519	1.508	1.507	1.506	1.512	1.502	1.506	
	Totale	3.114	3.177	3.190	3.213	3.240	3.260	3.274	3.281	3.287	3.303	3.285	3.299	3.302	3.301	3.276	3.277	
Impiegati operativi	M	993	1.008	1.017	1.014	1.014	1.041	1.054	1.061	1.065	1.068	1.068	1.068	1.060	1.067	1.068	1.054	
	F	1.480	1.532	1.540	1.547	1.558	1.573	1.599	1.594	1.602	1.614	1.593	1.572	1.582	1.598	1.606	1.587	
	Totale	2.473	2.540	2.557	2.561	2.572	2.614	2.653	2.655	2.667	2.682	2.661	2.640	2.642	2.665	2.674	2.641	
Operai caporeparto	M	74	78	80	77	76	75	76	77	76	75	75	74	74	73	74	75	
	F	4	4	4	6	6	6	6	6	6	6	6	6	5	5	5	6	
	Totale	78	82	84	83	82	81	82	83	82	81	81	80	79	78	79	81	
Operai specializzati e tecnici	M	2.170	2.217	2.204	2.221	2.228	2.243	2.256	2.260	2.260	2.291	2.281	2.276	2.264	2.254	2.238	2.256	
	F	283	284	277	282	281	282	282	288	287	288	287	289	287	283	281	285	
	Totale	2.453	2.501	2.481	2.503	2.509	2.525	2.538	2.548	2.547	2.579	2.568	2.565	2.551	2.537	2.519	2.541	
Operai qualificati	M	1.627	1.719	1.746	1.750	1.770	1.804	1.816	1.829	1.849	1.879	1.890	1.875	1.891	1.899	1.914	1.847	
	F	816	803	789	773	781	787	794	801	807	821	828	828	823	815	819	806	
	Totale	2.443	2.522	2.535	2.523	2.551	2.591	2.610	2.630	2.656	2.700	2.718	2.703	2.714	2.714	2.733	2.653	
Operai generici e commessi	M	1.392	1.422	1.392	1.360	1.377	1.429	1.460	1.489	1.595	1.712	1.677	1.520	1.500	1.516	1.505	1.512	
	F	1.659	1.603	1.569	1.541	1.551	1.662	1.719	1.729	1.769	1.843	1.874	1.730	1.655	1.631	1.621	1.694	
	Totale	3.051	3.025	2.961	2.901	2.928	3.091	3.179	3.218	3.364	3.555	3.551	3.250	3.155	3.147	3.126	3.206	
Altri	M	64	69	73	75	69	92	85	80	89	74	75	68	75	85	76	79	
	F	48	52	52	63	50	89	79	58	75	71	71	69	73	86	69	71	
	Totale	112	121	125	138	119	181	164	138	164	145	146	137	148	171	145	150	
Totale Generale	M	8.829	9.051	9.047	9.046	9.097	9.268	9.334	9.382	9.524	9.702	9.660	9.492	9.474	9.499	9.466	9.412	
	F	6.060	6.077	6.023	6.010	6.044	6.217	6.310	6.311	6.375	6.478	6.481	6.316	6.242	6.240	6.206	6.270	
	Totale	14.889	15.128	15.070	15.056	15.141	15.485	15.644	15.693	15.899	16.180	16.141	15.808	15.716	15.739	15.672	15.682	

Tavola 9.8 - Lavoratori dipendenti Privati per qualifica e ramo di attività economica (Dicembre 2018)

		Dirigenti e assimilati	Responsabili ed esperti di settore	Impiegati specializzati e tecnici	Impiegati operativi	Operai caporeparto	Operai specializzati e tecnici	Operai qualificati	Operai generici e commessi	Altri	Totale
Agricoltura, Silvicoltura e Pesca	M	.	.	1	1	.	2	.	15	2	21
	F	.	.	.	1	.	.	.	9	.	10
	Totale	.	.	1	2	.	2	.	24	2	31
Attività Manifatturiere	M	89	303	792	268	33	1.443	1.069	660	6	4.663
	F	11	89	466	345	2	132	284	203	4	1.536
	Totale	100	392	1.258	613	35	1.575	1.353	863	10	6.199
Fornitura di Acqua; Reti Fognarie, Attività di Gestione dei Rifiuti e Risanamento	M	6	8	19	1	34
	F	.	.	3	1	.	.	.	15	.	19
	Totale	.	.	3	1	.	6	8	34	1	53
Costruzioni	M	2	21	44	5	17	379	244	97	1	810
	F	1	3	49	44	.	1	3	4	.	105
	Totale	3	24	93	49	17	380	247	101	1	915
Commercio all'ingrosso e al Dettaglio; Riparazione di Autoveicoli e Motocicli	M	27	55	256	164	16	280	342	249	4	1.393
	F	7	45	247	254	2	91	296	297	8	1.247
	Totale	34	100	503	418	18	371	638	546	12	2.640
Trasporto e Magazzinaggio	M	.	10	59	57	.	35	74	102	1	338
	F	2	11	42	36	.	1	2	5	.	99
	Totale	2	21	101	93	.	36	76	107	1	437
Attività dei Servizi di Alloggio e di Ristorazione	M	4	2	13	20	3	52	107	198	11	410
	F	.	3	7	34	.	23	120	335	18	540
	Totale	4	5	20	54	3	75	227	533	29	950
Servizi di Informazione e Comunicazione	M	19	88	248	137	.	6	3	2	4	507
	F	.	29	133	92	.	.	1	1	1	257
	Totale	19	117	381	229	.	6	4	3	5	764
Attività Finanziarie e Assicurative	M	54	12	55	190	.	.	.	8	36	355
	F	13	7	74	241	.	.	.	3	11	349
	Totale	67	19	129	431	.	.	.	11	47	704
Attività Immobiliari	M	3	4	10	9	.	.	2	1	.	29
	F	.	6	28	20	.	.	1	2	.	57
	Totale	3	10	38	29	.	.	3	3	.	86
Attività Professionali, Scientifiche e Tecniche	M	14	53	163	73	5	7	11	7	1	334
	F	7	34	217	210	.	.	1	6	2	477
	Totale	21	87	380	283	5	7	12	13	3	811
Noleggio, Agenzie di Viaggio, Servizi di Supporto alle Imprese	M	6	16	37	47	.	12	24	80	7	229
	F	2	13	101	140	.	2	3	166	10	437
	Totale	8	29	138	187	.	14	27	246	17	666
Amministrazione Pubblica e Difesa; Assicurazione Sociale Obbligatoria	M	.	1	4	5
	F	.	1	1	2	4
	Totale	.	2	5	2	9
Istruzione	M	1	1	3	25	.	.	.	1	.	31
	F	.	.	.	36	36
	Totale	1	1	3	61	.	.	.	1	.	67
Sanità e Assistenza Sociale	M	1	11	27	23	.	3	5	10	.	80
	F	1	5	70	84	.	9	12	16	.	197
	Totale	2	16	97	107	.	12	17	26	.	277
Attività Artistiche, Sportive, di Intrattenimento e Divertimento	M	2	3	41	30	.	7	9	9	2	103
	F	.	2	27	37	.	.	3	7	1	77
	Totale	2	5	68	67	.	7	12	16	3	180
Altre Attività di Servizi	M	3	12	21	19	.	6	16	38	.	115
	F	.	11	35	29	1	22	93	126	8	325
	Totale	3	23	56	48	1	28	109	164	8	440
Attività di Famiglie e Convivenze Come Datori di Lavoro per Personale Domestico; Produzione di	M	9	.	9
	F	426	6	432
	Totale	435	6	441
Organizzazioni ed Organismi Extraterritoriali	F	.	.	2	2
	Totale	.	.	2	2
	M	225	592	1.774	1.068	74	2.238	1.914	1.505	76	9.466
Totale Generale	F	44	259	1.502	1.606	5	281	819	1.621	69	6.206
Totale	269	851	3.276	2.674	79	2.519	2.733	3.126	145	15.672	

Tavola 9.9 - Lavoratori dipendenti Pubblici per qualifica

		2016		2017													2018		
		<i>media</i>		<i>media</i>		2017	2018												<i>media</i>
				Dic	Gen	Feb	Mar	Apr	Mag	Giu	Lug	Ago	Set	Ott	Nov	Dic			
Dirigenti e assimilati	M	41	41	40	39	39	38	39	38	37	37	38	39	36	37	39	38		
	F	32	31	30	30	30	30	30	30	31	29	27	26	25	28	29	29		
	Totale	73	72	70	69	69	68	69	68	68	66	65	65	61	65	68	67		
Responsabili ed esperti di settore	M	308	328	337	318	315	320	322	329	326	324	322	323	332	338	341	326		
	F	655	700	715	696	715	716	713	712	706	702	695	694	704	708	703	705		
	Totale	963	1.028	1.052	1.014	1.030	1.036	1.035	1.041	1.032	1.026	1.017	1.017	1.036	1.046	1.044	1.031		
Impiegati specializzati e tecnici	M	362	356	361	351	360	360	360	359	365	363	359	359	359	360	357	359		
	F	763	751	727	700	741	747	757	757	773	767	752	751	754	755	747	750		
	Totale	1.125	1.107	1.088	1.051	1.101	1.107	1.117	1.116	1.138	1.130	1.111	1.110	1.113	1.115	1.104	1.109		
Impiegati operativi	M	176	186	177	168	170	171	173	173	172	176	177	173	173	177	177	173		
	F	389	385	376	371	385	388	389	390	392	391	391	389	394	396	388	389		
	Totale	565	571	553	539	555	559	562	563	564	567	568	562	567	573	565	562		
Operai caporeparto	M	28	29	29	29	29	29	29	29	29	29	29	29	29	29	29	29		
	Totale	28	29	29	29	29	29	29	29	29	29	29	29	29	29	29	29		
Operai specializzati e tecnici	M	312	271	233	252	253	255	254	254	251	251	251	249	248	249	251	252		
	F	193	130	50	57	60	61	61	61	52	54	54	60	60	64	52	58		
	Totale	505	401	283	309	313	316	315	315	303	305	305	309	308	313	303	310		
Operai qualificati	M	84	99	101	118	122	121	123	123	100	110	110	121	123	125	102	117		
	F	123	183	215	265	262	267	270	271	211	221	219	268	272	267	210	250		
	Totale	207	282	316	383	384	388	393	394	311	331	329	389	395	392	312	367		
Operai generici e commessi	M	88	79	74	72	76	75	75	75	73	73	73	72	76	73	71	74		
	F	87	80	55	76	76	78	80	77	49	50	49	49	76	76	49	65		
	Totale	175	159	129	148	152	153	155	152	122	123	122	121	152	149	120	139		
Altri	M	18	39	65	36	37	42	44	47	47	47	49	45	43	40	41	43		
	F	30	27	34	31	37	42	40	41	39	38	42	36	35	33	34	38		
	Totale	48	66	99	67	74	84	84	88	86	85	91	81	78	73	75	81		
Totale Generale	M	1.417	1.428	1.417	1.383	1.401	1.411	1.419	1.427	1.400	1.410	1.408	1.410	1.419	1.428	1.408	1.411		
	F	2.272	2.287	2.202	2.226	2.306	2.329	2.340	2.339	2.253	2.252	2.229	2.273	2.320	2.327	2.212	2.284		
	Totale	3.689	3.715	3.619	3.609	3.707	3.740	3.759	3.766	3.653	3.662	3.637	3.683	3.739	3.755	3.620	3.695		

Tavola 9.10 - Lavoratori dipendenti Pubblici per qualifica ed Ente di appartenenza (Dicembre 2018)

		Dirigenti e assimilati	Responsabili ed esperti di settore	Impiegati specializzati e tecnici	Impiegati operativi	Operai caporeparto	Operai specializzati e tecnici	Operai qualificati	Operai generici e commessi	Altri	Totale
Pubblica Amministrazione	M	29	168	243	86	.	36	59	6	29	656
	F	26	479	432	197	.	33	178	18	23	1.386
	Totale	55	647	675	283	.	69	237	24	52	2.042
Istituto per la Sicurezza Sociale	M	5	158	68	48	.	12	5	17	10	323
	F	.	207	288	177	.	13	26	16	10	737
	Totale	5	365	356	225	.	25	31	33	20	1.060
Azienda Autonoma di Stato per i lavorato	M	3	3	9	.	29	121	36	46	.	247
	F	.	4	2	5	.	2	2	8	.	23
	Totale	3	7	11	5	29	123	38	54	.	270
Azienda Autonoma per i Servizi	M	2	10	33	40	.	81	2	2	1	171
	F	.	3	10	7	.	4	2	3	1	30
	Totale	2	13	43	47	.	85	4	5	2	201
Università degli Studi	M	.	1	2	2	1	6
	F	3	10	11	2	.	.	2	4	.	32
	Totale	3	11	13	4	.	.	2	4	1	38
Comitato olimpico nazionale sammarinese	M	.	1	2	1	.	1	.	.	.	5
	F	.	.	4	4
	Totale	.	1	6	1	.	1	.	.	.	9
Totale Generale	M	39	341	357	177	29	251	102	71	41	1.408
	F	29	703	747	388	.	52	210	49	34	2.212
	Totale	68	1.044	1.104	565	29	303	312	120	75	3.620

Tavola 9.11 - Lavoratori dipendenti Privati per qualifica e posizione anagrafica (Dicembre 2018)

		Residenti	Soggiornanti	Frontalieri	Sammarinesi residenti all'estero	Totale
Dirigenti e assimilati	M	132	3	89	1	225
	F	34	.	10	.	44
	Totale	166	3	99	1	269
Responsabili ed esperti di settore	M	330	4	257	1	592
	F	180	3	75	1	259
	Totale	510	7	332	2	851
Impiegati specializzati e tecnici	M	928	20	814	12	1.774
	F	1.074	19	393	16	1.502
	Totale	2.002	39	1.207	28	3.276
Impiegati operativi	M	629	17	414	8	1.068
	F	1.207	25	358	16	1.606
	Totale	1.836	42	772	24	2.674
Operai caporeparto	M	48	.	26	.	74
	F	3	.	2	.	5
	Totale	51	.	28	.	79
Operai specializzati e tecnici	M	1.081	19	1.127	11	2.238
	F	196	4	77	4	281
	Totale	1.277	23	1.204	15	2.519
Operai qualificati	M	918	41	928	27	1.914
	F	534	23	252	10	819
	Totale	1.452	64	1.180	37	2.733
Operai generici e commessi	M	845	78	571	11	1.505
	F	745	462	402	12	1.621
	Totale	1.590	540	973	23	3.126
Altri	M	66	3	7	.	76
	F	53	4	11	1	69
	Totale	119	7	18	1	145
Totale Generale	M	4.977	185	4.233	71	9.466
	F	4.026	540	1.580	60	6.206
	Totale	9.003	725	5.813	131	15.672

Tavola 9.12 - Lavoratori dipendenti Pubblici per qualifica e posizione anagrafica (Dicembre 2018)

		Sanmarinesi e residenti	Soggiornanti	Frontalieri	Totale
Dirigenti e assimilati	M	36	.	3	39
	F	29	.	.	29
	Totale	65	.	3	68
Responsabili ed esperti di settore	M	310	.	31	341
	F	683	2	18	703
	Totale	993	2	49	1.044
Impiegati specializzati e tecnici	M	349	3	5	357
	F	728	6	13	747
	Totale	1.077	9	18	1.104
Impiegati operativi	M	175	.	2	177
	F	384	1	3	388
	Totale	559	1	5	565
Operai caporeparto	M	29	.	.	29
	Totale	29	.	.	29
Operai specializzati e tecnici	M	251	.	.	251
	F	52	.	.	52
	Totale	303	.	.	303
Operai qualificati	M	102	.	.	102
	F	210	.	.	210
	Totale	312	.	.	312
Operai generici e commessi	M	71	.	.	71
	F	49	.	.	49
	Totale	120	.	.	120
Altri	M	32	.	9	41
	F	28	.	6	34
	Totale	60	.	15	75
Totale Generale	M	1.355	3	50	1.408
	F	2.163	9	40	2.212
	Totale	3.518	12	90	3.620

Tavola 9.13 - Lavoratori dipendenti Privati Totali per grado di istruzione e ramo

		Licenza elementare	Licenza media inferiore	Diploma di qualifica	Diploma di maturità	Diploma universitario	Laurea	Non Specificato	Totale
Agricoltura, Silvicoltura e Pesca	M	.	6	2	3	.	1	9	21
	F	.	4	1	1	1	1	2	10
	Totale	.	10	3	4	1	2	11	31
Attività Manifatturiere	M	245	1.537	410	1.408	81	231	751	4.663
	F	39	454	182	474	74	116	197	1.536
	Totale	284	1.991	592	1.882	155	347	948	6.199
Fornitura di Acqua; Reti Fognarie, Attività di Gestione dei Rifiuti e Risanamento	M	1	12	3	10	2	.	6	34
	F	.	7	2	7	.	1	2	19
	Totale	1	19	5	17	2	1	8	53
Costruzioni	M	79	424	56	129	3	6	113	810
	F	2	12	17	57	4	4	9	105
	Totale	81	436	73	186	7	10	122	915
Commercio all'ingrosso e al Dettaglio; Riparazione di Autoveicoli e Motocicli	M	82	493	98	424	30	50	216	1.393
	F	56	381	154	419	36	62	139	1.247
	Totale	138	874	252	843	66	112	355	2.640
Trasporto e Magazzinaggio	M	53	138	23	49	2	1	72	338
	F	7	14	5	51	9	5	8	99
	Totale	60	152	28	100	11	6	80	437
Attività dei Servizi di Alloggio e di Ristorazione	M	29	150	24	75	3	5	124	410
	F	30	211	41	120	11	8	119	540
	Totale	59	361	65	195	14	13	243	950
Servizi di Informazione e Comunicazione	M	18	29	15	200	36	96	113	507
	F	7	18	22	111	26	42	31	257
	Totale	25	47	37	311	62	138	144	764
Attività Finanziarie e Assicurative	M	6	13	7	222	20	74	13	355
	F	3	2	13	195	18	107	11	349
	Totale	9	15	20	417	38	181	24	704
Attività Immobiliari	M	1	5	.	17	.	4	2	29
	F	2	8	8	26	3	7	3	57
	Totale	3	13	8	43	3	11	5	86
Attività Professionali, Scientifiche e Tecniche	M	10	16	11	137	13	66	81	334
	F	7	33	51	232	40	66	48	477
	Totale	17	49	62	369	53	132	129	811
Noleggio, Agenzie di Viaggio, Servizi di Supporto alle Imprese	M	11	55	17	66	4	13	63	229
	F	27	101	26	151	25	12	95	437
	Totale	38	156	43	217	29	25	158	666
Amministrazione Pubblica e Difesa; Assicurazione Sociale Obbligatoria	M	.	.	.	2	1	2	.	5
	F	.	.	.	2	1	1	.	4
	Totale	.	.	.	4	2	3	.	9
Istruzione	M	1	1	.	15	2	7	5	31
	F	1	1	1	16	3	10	4	36
	Totale	2	2	1	31	5	17	9	67
Sanità e Assistenza Sociale	M	1	9	4	17	8	13	28	80
	F	5	51	23	57	17	22	22	197
	Totale	6	60	27	74	25	35	50	277
Attività Artistiche, Sportive, di Intrattenimento e Divertimento	M	2	38	8	35	5	4	11	103
	F	4	29	9	17	4	7	7	77
	Totale	6	67	17	52	9	11	18	180
Altre Attività di Servizi	M	2	26	3	28	4	13	39	115
	F	9	121	66	60	12	11	46	325
	Totale	11	147	69	88	16	24	85	440
Attività di Famiglie e Convivenze Come Datori di Lavoro per Personale Domestico; Produzione	M	.	2	7	9
	F	13	260	2	3	.	.	154	432
	Totale	13	262	2	3	.	.	161	441
Organizzazioni ed Organismi Extraterritoriali	F	.	.	.	2	.	.	.	2
	Totale	.	.	.	2	.	.	.	2
	M	541	2.954	681	2.837	214	586	1.653	9.466
Totale Generale	F	212	1.707	623	2.001	284	482	897	6.206
Totale	753	4.661	1.304	4.838	498	1.068	2.550	15.672	

Tavola 9.14 - Lavoratori dipendenti Pubblici per grado di istruzione ed Ente (Dicembre 2018)

		Licenza elementare	Licenza media inferiore	Diploma di qualifica	Diploma di maturità	Diploma universitario	Laurea	Non Specificato	Totale
Pubblica Amministrazione	M	5	149	77	228	36	144	17	656
	F	6	250	315	270	107	432	6	1.386
	Totale	11	399	392	498	143	576	23	2.042
Istituto per la Sicurezza Sociale	M	2	37	27	56	55	88	58	323
	F	2	122	75	194	168	116	60	737
	Totale	4	159	102	250	223	204	118	1.060
Azienda Autonoma di Stato per i lavorato	M	13	168	27	25	1	7	6	247
	F	.	8	6	6	1	1	1	23
	Totale	13	176	33	31	2	8	7	270
Azienda Autonoma per i Servizi	M	2	77	29	48	2	11	2	171
	F	.	7	16	6	1	.	.	30
	Totale	2	84	45	54	3	11	2	201
Università degli Studi	M	.	2	1	.	1	1	1	6
	F	.	9	3	8	1	10	1	32
	Totale	.	11	4	8	2	11	2	38
Comitato olimpico nazionale sammarinese	M	.	1	1	2	.	1	.	5
	F	.	.	3	1	.	.	.	4
	Totale	.	1	4	3	.	1	.	9
Totale Generale	M	22	434	162	359	95	252	84	1.408
	F	8	396	418	485	278	559	68	2.212
	Totale	30	830	580	844	373	811	152	3.620

Tavola 9.15 - Lavoratori dipendenti frontalieri per settore e ramo di attività economica

		2017													2018	
		media	2017	2018											media	
			Dic	Gen	Feb	Mar	Apr	Mag	Giu	Lug	Ago	Set	Ott	Nov	Dic	
Settore Privato	Agricoltura, Silvicoltura e Pesca	10	10	6	8	8	9	9	9	10	9	9	10	10	9	9
	Attività Manifatturiere	2.237	2.268	2.298	2.331	2.372	2.381	2.416	2.509	2.520	2.530	2.554	2.562	2.570	2.555	2.466
	Fornitura di Acqua; Reti Fognarie, Attività di Gestione dei Rifiuti e Risanamento	6	6	7	12	13	14	14	11	13	13	12	11	10	9	12
	Costruzioni	416	410	411	423	428	435	436	460	471	463	465	471	473	480	451
	Commercio all'ingrosso e al Dettaglio; Riparazione di Autoveicoli e Motocicli	810	789	773	781	852	905	903	865	885	891	884	880	846	863	860
	Trasporto e Magazzinaggio	141	141	140	143	147	152	147	232	234	231	230	232	232	232	197
	Attività dei Servizi di Alloggio e di Ristorazione	311	321	299	304	342	347	374	405	426	423	407	404	388	380	375
	Servizi di Informazione e Comunicazione	324	322	338	326	330	331	324	331	333	335	337	349	344	350	336
	Attività Finanziarie e Assicurative	56	52	46	47	46	47	47	45	44	44	46	46	47	45	46
	Attività Immobiliari	9	9	9	9	9	9	9	9	9	8	8	8	8	8	9
	Attività Professionali, Scientifiche e Tecniche	368	370	369	362	356	353	349	228	236	231	232	228	233	235	285
	Noleggio, Agenzie di Viaggio, Servizi di Supporto alle Imprese	255	271	281	283	315	318	299	300	295	296	292	291	295	288	296
	Istruzione	10	12	13	12	12	12	13	14	14	14	14	14	16	15	14
	Sanità e Assistenza Sociale	87	87	91	90	92	89	86	89	88	87	85	91	93	93	90
	Attività Artistiche, Sportive, di Intrattenimento e Divertimento	53	53	52	53	57	58	51	36	39	41	35	34	34	31	43
	Altre Attività di Servizi	159	155	154	155	164	175	184	189	197	198	187	185	181	182	180
Attività di Famiglie e Convivenze Come Datori di Lavoro per Personale Domestico; Produzione di Beni e Servizi Indifferenziati per Uso Proprio da Parte di Famiglie e Convivenze	41	36	39	37	39	40	39	42	43	38	39	37	37	38	39	
Settore Pubblico	Settore Pubblico	53	70	32	51	63	66	71	76	75	83	83	81	86	90	72
Totale Generale		5.346	5.382	5.358	5.427	5.645	5.741	5.771	5.850	5.932	5.935	5.919	5.934	5.903	5.903	5.780

Tavola 9.16 - Lavoratori dipendenti del settore privato part time per ramo di attività economica

		2016		2017		2018											
		media	media	2017	2018	media											
				Dic	Gen	Feb	Mar	Apr	Mag	Giu	Lug	Ago	Set	Ott	Nov	Dic	
Agricoltura, Silvicoltura e Pesca	M	4	4	2	2	1	1	2	2	2	4	3	3	3	3	3	2
	F	8	7	4	4	4	4	4	4	4	8	6	3	4	4	4	4
	Totale	12	11	6	6	5	5	6	6	6	12	9	6	7	7	7	6
Attività Manifatturiere	M	60	72	61	59	61	68	67	75	86	92	85	86	87	88	88	79
	F	248	251	258	265	263	265	270	270	282	288	283	279	282	277	270	275
	Totale	308	323	319	324	324	333	337	345	368	380	368	365	369	365	358	354
Fornitura di Acqua; Reti Fognarie, Attività di Gestione dei Rifiuti e Risanamento	M	7	10	11	11	13	12	11	11	7	10	9	6	5	5	8	9
	F	1	1	1	2	1	1	2	8	11	12	12	12	12	11	13	8
	Totale	8	11	12	13	14	13	13	19	18	22	21	18	17	16	21	17
Costruzioni	M	19	21	20	19	17	17	17	20	22	25	24	22	22	23	23	21
	F	61	62	63	62	62	64	64	65	65	65	64	63	64	63	62	64
	Totale	80	83	83	81	79	81	81	85	87	90	88	85	86	86	85	85
Commercio all'ingrosso e al Dettaglio; Riparazione di Autoveicoli e Motocicli	M	147	144	141	144	143	142	144	147	163	171	163	150	148	152	150	151
	F	505	469	438	433	435	435	446	436	446	465	460	444	437	450	457	445
	Totale	652	613	579	577	578	577	590	583	609	636	623	594	585	602	607	596
Trasporto e Magazzinaggio	M	16	20	19	16	19	19	20	19	19	22	23	19	18	18	19	19
	F	17	20	21	20	19	20	21	21	26	29	27	27	27	27	27	24
	Totale	33	40	40	36	38	39	41	40	45	51	50	46	45	45	46	43
Attività dei Servizi di Alloggio e di Ristorazione	M	67	69	66	56	54	71	67	61	81	86	98	66	57	68	64	69
	F	211	215	201	190	188	211	213	210	254	262	262	241	233	240	222	227
	Totale	278	284	267	246	242	282	280	271	335	348	360	307	290	308	286	296
Servizi di Informazione e Comunicazione	M	37	38	35	34	34	35	36	36	35	37	37	36	39	37	37	36
	F	48	49	48	48	44	44	47	44	46	45	46	46	47	46	46	46
	Totale	85	87	83	82	78	79	83	80	81	82	83	82	86	83	83	82
Attività Finanziarie e Assicurative	M	8	7	8	8	7	6	6	7	7	7	7	7	7	7	7	7
	F	27	23	21	22	22	22	22	22	21	20	19	19	18	17	15	20
	Totale	35	30	29	30	29	28	28	29	28	27	26	26	25	24	22	27
Attività Immobiliari	M	2	3	3	3	3	3	3	3	5	7	8	6	5	6	6	5
	F	18	16	16	18	20	20	23	24	24	26	24	26	26	27	25	24
	Totale	20	19	19	21	23	23	26	27	29	33	32	32	31	33	31	29
Attività Professionali, Scientifiche e Tecniche	M	63	66	69	70	70	73	70	71	62	59	59	59	57	54	52	63
	F	232	252	254	247	244	239	242	242	208	208	207	209	208	212	210	223
	Totale	295	318	323	317	314	312	312	313	270	267	266	268	265	266	262	286
Noleggio, Agenzie di Viaggio, Servizi di Supporto alle Imprese	M	38	39	45	44	43	43	44	38	40	41	41	36	37	38	35	40
	F	169	178	172	174	167	166	161	151	154	164	159	152	154	150	146	158
	Totale	207	217	217	218	210	209	205	189	194	205	200	188	191	188	181	198
Istruzione	M	3	3	3	3	3	3	3	4	7	7	5	4	5	5	4	4
	F	11	12	12	12	11	11	12	11	16	18	18	13	17	19	17	15
	Totale	14	15	15	15	14	14	15	15	23	25	23	17	22	24	21	19
Sanità e Assistenza Sociale	M	18	18	18	18	17	17	17	17	17	17	17	16	18	17	17	17
	F	79	73	72	69	66	73	72	74	75	76	74	76	76	74	71	73
	Totale	97	91	90	87	83	90	89	91	92	93	91	92	94	91	88	90
Attività Artistiche, Sportive, di Intrattenimento e Divertimento	M	23	29	29	30	28	28	28	27	26	28	30	25	24	23	24	27
	F	44	41	41	42	47	44	44	42	39	40	41	33	31	34	33	39
	Totale	67	70	70	72	75	72	72	69	65	68	71	58	55	57	57	66
Altre Attività di Servizi	M	14	12	9	9	10	12	11	11	10	12	14	10	8	11	11	11
	F	130	140	147	142	149	152	149	152	151	150	151	147	147	150	146	149
	Totale	144	152	156	151	159	164	160	163	161	162	165	157	155	161	157	160
Attività di Famiglie e Convivenze Come Datori di Lavoro per Personale Domestico; Produzione di	M	1	1	1	1	1	1	1	1	1	1	1	1	1	2	1	1
	F	19	18	15	17	16	18	17	19	16	16	18	17	16	18	19	17
	Totale	20	19	16	18	17	19	18	20	17	17	19	18	17	20	20	18
Organizzazioni ed Organismi Extraterritoriali	F	1	1	1	1	1	1	1	1	1	1	1	1	1	1	1	1
	Totale	1	1	1	1	1	1	1	1	1	1	1	1	1	1	1	1
	M	527	556	540	527	524	551	547	550	590	626	624	552	541	557	549	561
Totale Generale	F	1.829	1.828	1.785	1.768	1.759	1.790	1.810	1.796	1.839	1.893	1.872	1.808	1.800	1.820	1.784	1.812
	Totale	2.356	2.384	2.325	2.295	2.283	2.341	2.357	2.346	2.429	2.519	2.496	2.360	2.341	2.377	2.333	2.373

Tavola 9.17 - Lavoratori dipendenti part time del settore Privato per qualifica

		2016		2017												2018		
		media	media	2017												media		
				Dic	Gen	Feb	Mar	Apr	Mag	Giu	Lug	Ago	Set	Ott	Nov	Dic		
Dirigenti e assimilati	M	3	6	6	6	6	6	6	6	6	6	6	6	6	6	6	6	6
	F	4	4	3	3	3	3	3	3	3	3	3	3	3	3	3	3	3
	Totale	7	10	9	9	9	9	9	9	9	9	9	9	9	9	9	9	9
Responsabili ed esperti di settore	M	24	20	20	21	22	22	22	22	23	23	22	19	19	19	19	19	21
	F	59	58	54	51	53	52	52	54	51	52	51	52	51	51	51	49	52
	Totale	83	78	74	72	75	74	74	76	74	75	73	71	70	70	70	68	73
Impiegati specializzati e tecnici	M	125	136	137	137	141	143	142	142	143	148	149	149	150	148	143	143	145
	F	413	425	424	419	421	424	431	430	426	420	417	420	423	421	418	418	423
	Totale	538	561	561	556	562	567	573	572	569	568	566	569	573	569	561	568	568
Impiegati operativi	M	95	108	111	107	103	102	104	113	117	114	113	101	102	99	100	100	106
	F	454	475	470	471	469	466	468	472	470	486	470	461	466	472	468	470	470
	Totale	549	583	581	578	572	568	572	585	587	600	583	562	568	571	568	571	576
Operai caporeparto	M	4	4	4	3	3	3	3	3	3	3	3	3	3	3	3	3	3
	Totale	4	4	4	3	3	3	3	3	3	3	3	3	3	3	3	3	3
Operai specializzati e tecnici	M	44	48	46	44	44	45	44	47	51	53	51	48	47	47	49	49	48
	F	60	55	52	57	57	57	58	60	60	61	62	63	62	61	60	60	60
	Totale	104	103	98	101	101	102	102	107	111	114	113	111	109	108	109	109	108
Operai qualificati	M	60	61	57	57	59	61	61	61	56	58	61	62	61	62	63	63	60
	F	256	255	249	246	247	240	246	248	250	258	257	257	255	254	257	251	251
	Totale	316	316	306	303	306	301	307	309	306	316	318	319	316	316	320	311	311
Operai generici e commessi	M	159	158	143	140	138	139	141	146	169	209	204	150	140	152	152	157	
	F	559	526	515	500	494	505	512	507	545	584	582	523	513	517	504	524	
	Totale	718	684	658	640	632	644	653	653	714	793	786	673	653	669	656	681	
Apprendisti e corsisti	F	1	
	Totale	1	
Altri	M	14	14	16	12	8	30	24	10	22	12	15	14	13	21	14	16	
	F	23	27	18	21	15	43	40	22	34	29	30	29	27	41	25	30	
	Totale	37	41	34	33	23	73	64	32	56	41	45	43	40	62	39	46	
Totale Generale	M	528	555	540	527	524	551	547	550	590	626	624	552	541	557	549	562	
	F	1.829	1.825	1.785	1.768	1.759	1.790	1.810	1.796	1.839	1.893	1.872	1.808	1.800	1.820	1.784	1.813	
	Totale	2.357	2.380	2.325	2.295	2.283	2.341	2.357	2.346	2.429	2.519	2.496	2.360	2.341	2.377	2.333	2.375	

Glossario

FORZE DI LAVORO

Totale delle persone occupate e di quelle in cerca di occupazione

LAVORATORE FRONTALIERO

Lavoratore occupato presso un'unità produttiva ubicata nel territorio della Repubblica di San Marino che risiede o ha il domicilio in altro Stato.

OCCUPATI

Numero di persone residenti, soggiornanti e frontalieri in età lavorativa che hanno un'occupazione presso unità produttive ubicate nel territorio della Repubblica di San Marino. Secondo la posizione professionale gli occupati si possono suddividere in: dipendenti, se esercitano un lavoro alle dipendenze altrui e percepiscono una retribuzione sotto forma di salario o stipendio; indipendenti, se svolgono un'attività lavorativa assumendo il rischio economico che ne consegue.

PROFESSIONE

Le professioni sono codificate secondo la metodologia CIPT-88 dell'Organizzazione Internazionale del Lavoro.

QUALIFICA

La posizione nella professione dei lavoratori dipendenti, che sono classificabili in: Dirigenti, Responsabili (Quadri), Impiegati e Operai.

9/a - Disoccupazione

Tavola 9/a.1 - Iscrizioni totali e plurime nelle liste di avviamento al lavoro per classe e categoria (Dicembre 2018)

	Lavoratori disoccupati inoccupati			Lavoratori in cerca di occupazione a tempo determinato		Lavoratori in cerca di occupazione a tempo parziale				Lavoratori invalidi		Lavoratori occupati in cerca di diversa occupazione	
	Lavoratori in cerca di occupazione	Listadi mobilità	Totale	Avviamento tempo determinato	Totale	Lavoratori part-time tempo determinato	Mobilita part time	Parttime	Totale	Avviamento lavoratori invalidi	Totale	Lavoratori occupati in cerca di diversa occupazione	Totale
Laureati e diplomati universitari													
Laureain medicinae chirurgia	8	.	8	20	20
Laureain farmaciae chimica farmaceutica	19	1	20	25	25	1	1
Laureain biologia	12	.	12	13	13
Laureain medicina veterinaria	1	.	1	1	1
Laureain psicologia	11	.	11	21	21	.	.	6	6
Laureain economiae commercio	23	7	30	19	19	.	.	5	5	.	.	1	1
Laureain matematica	3	.	3	2	2	.	.	1	1
Laureain scienze politiche	11	1	12	6	6	.	1	4	5
Laureain giurisprudenza	28	2	30	28	28	.	.	4	4	.	.	1	1
Laureain sociologia	5	.	5	7	7	.	.	3	3
Laureain lett.moderne-lettere-pedagogia-filosofia	34	2	36	25	25	.	.	6	6
Laureain scienze dell'educazione della comunica	2	.	2	2	2
Laureain linguee letterestraniere	12	1	13	12	12	.	.	3	3
Laureain scienze agrarie	2	.	2	2	2
Laureain ingegneria	15	1	16	13	13	.	.	1	1	.	.	1	1
Laureain architetturae similari	12	2	14	8	8	.	.	1	1	.	.	1	1
Laureain educazione fisica e similari	6	.	6	8	8	.	.	2	2
Laureain statistica	4	1	5	5	5
Laureain informatica	2	1	3	1	1
Laureain scienze naturali	2	.	2	2	2
Laureain scienze geologiche	3	.	3	2	2
Laureain fisica	1	.	1
Laureain scienze e tecnologie alimentari	.	1	1
Educatore asilo nido	1	.	1
Laureainterpreti traduttori	4	.	4	3	3
Lauree varie	4	.	4	3	3
Lauree brevi varie	167	3	170	136	136	1	4	51	56	.	.	4	4
Tecnico di laboratorio	4	.	4	5	5	.	.	1	1
Ortottista	1	.	1	1	1
Tecnico di radiologia	2	.	2	4	4
Interpreti traduttori	1	.	1	2	2	1	1
Statistica e informatica	1	1	2	3	3
Accademici belle arti	8	.	8	4	4	.	1	2	3
Terapistadella neuroe psicomotricita'	1	.	1	1	1
Laureain sc.della formazionee dell'educazione	8	.	8	31	31	.	.	6	6
Totale	418	24	442	414	414	1	6	97	104	.	.	10	10
Diplomati													
Liceo classico-scientif.-pedagog.-maturita hagist	117	9	126	68	68	.	2	50	52	1	1	3	3
Ragionieri- segretari d'amministrazione	176	47	223	89	89	.	18	91	109	3	3	1	5
Liceo aziendale economico	34	2	36	18	18	.	.	7	7
Perito turistico- alberghiero- tecnico turismo	48	2	50	29	29	.	2	18	20
Liceo linguistico	35	4	39	26	26	.	1	11	12	.	.	1	1
Geometra- disegnatore	25	.	25	18	18	.	1	4	5
Maturita artisticae arti applicate	42	2	44	28	28	.	3	12	15	.	.	1	1
Ass. comun.infantile-mat.tecn.serv. sociali-dir.	7	.	7	3	3	.	.	1	1
Collaboratore educativo, educatore tecnico atelier,	.	.	.	18	18	.	.	6	6
Periti informatici	12	.	12	10	10	.	.	3	3
Perito agrario-agrotecnico	8	.	8	4	4	.	.	1	1
Periti elettrotecnici	6	.	6	4	4	.	.	1	1
Periti elettronici	9	.	9	5	5	.	.	1	1
Periti meccanici	20	.	20	10	10	.	.	1	1	1	1	2	.
Perito chimico	10	.	10	9	9	.	.	2	2
Periti industriali altre specializzazioni	2	.	2	1	1	1	1
Ottico	1	.	1	1	1
Totale	552	66	618	341	341	.	27	209	236	1	5	6	11
Parasanitari													
Odontotecnico	1	.	1	1	1
Ostetrica	1	.	1	1	1
Merceologia alimentare	2	.	2	4	4
Infermiere professionale	39	.	39	56	56	.	.	2	2
Assistentesociale	3	.	3	12	12	.	.	4	4
Fisioterapista	4	.	4	7	7
Totale	50	.	50	81	81	.	.	6	6
Impiegati generici: scuola media inferiore e qualificazione													
Segretari d'azienda (3 anni) o similari	38	7	45	25	25	.	.	23	23
Stenodattilografi (2 anni) o similari	9	2	11	6	6	.	.	6	6	.	.	1	1
Impiegato generico	331	57	388	78	78	.	11	130	141	11	11	2	10
Addetto postale	.	.	.	10	10
Maestro d'arte e similari	1	.	1
Totale	379	66	445	119	119	.	11	159	170	11	11	2	11

(Continued)

		Lavoratori disoccupati inoccupati			Lavoratori in cerca di occupazione a tempo determinato		Lavoratori in cerca di occupazione a tempo parziale				Lavoratori invalidi		Lavoratori occupati in cerca di diversa occupazione		
		Lavoratori in cerca di occupazione	Listadi mobilità	Totale	Avviamento tempo determinato	Totale	Lavoratori part-time a tempo determinato	Mobilità part time	Parttime	Totale	Avviamento lavoratori invalidi	Totale	Lavoratori occupati in cerca di diversa occupazione	Totale	
Intermedi	Magazzinieri	16	16	32	2	2	1	1	1	2	3
	Autisti(patentea- b - c - d - e pubblica)	26	6	32	42	42	.	.	2	2	2	2	.	1	1
	Totale	42	22	64	44	44	.	.	2	2	.	3	3	1	3
Operai specializzati e/o qualificati	Meccanicoautomotocicli similari	6	.	6	2	2	.	.	1	1
	Tornitore- fresatore- saldatoree similari.	6	2	8
	Elettricista- elettromeccanicae similari.	36	4	40	33	33	.	.	2	2	.	.	.	1	1
	Idraulico- termoidraulicae similari.	3	.	3	3	3
	Muratore- carpentiere- imbianchina scalpellino	6	1	7	3	3	.	.	1	1
	Falegname- mobiliere- tappezzieree similari	1	1	2	2	2
	Tipografo-linotipista-compositore-legatore-litogra	1	1	2	1	1
	Macchinistaconfezioni-sarto-magliaia-tagliatore-p	3	1	4	1	1
	Lavoraz. dellaterra-coltiv. delle piante-all'ani	1	.	1	1	1
	Parrucchieri- barbieri- estetistie similari.	23	3	26	.	.	.	2	9	11	.	.	.	1	1
	Totale	86	13	99	44	44	.	2	14	16	.	.	.	3	3
Albergo e mensa, servizi mensa	Cuochi- aiuto cuochi	28	1	29	39	39	.	2	8	10	.	1	1	.	2
	Commessi- addetti alla vendita	115	25	140	.	.	.	9	44	53	.	2	2	.	1
	Baristi- camerieri	22	7	29	.	.	.	2	10	12	1
	Totale	165	33	198	39	39	.	13	62	75	.	3	3	.	4
Manodopera Generica	Operaigerenerici	819	56	875	408	408	1	14	306	321	39	22	61	2	16
	Bidelli-cuochi	.	.	.	68	68	.	.	24	24
	Addettiasilo nido	2	.	2	7	7
	O.t.a	26	1	27	57	57	.	.	2	2
	Addettidi pulizia	21	2	23	.	.	.	1	9	10
	Facchini	7	1	8	.	.	.	1	1	2
	Totale	875	60	935	540	540	1	16	342	359	39	22	61	2	16
Asili-nido	Educatore	.	.	.	107	107
	Addetto	.	.	.	30	30
	Totale	.	.	.	137	137
Scuole dell'infanzia	Educatore-insegnante	.	.	.	90	90
	Totale	.	.	.	90	90
Scuole elementari	Insegnante	.	.	.	110	110
	Linguainglese	.	.	.	41	41
	Religione	.	.	.	3	3
	Totale	.	.	.	154	154
Scuole medie inferiori	Linguainglese	.	.	.	44	44
	Religione	.	.	.	8	8
	Italiano, storia e geografia	.	.	.	55	55
	Linguafrancese	.	.	.	11	11
	Scienze matematiche, chimiche, fisiche e naturali	.	.	.	26	26
	Educazionearitistica	.	.	.	22	22
	Educazionetecnica	.	.	.	30	30
	Educazionemusica	.	.	.	15	15
	Educazionefisica	.	.	.	14	14
	Totale	.	.	.	225	225
Scuole medie superiori	Linguainglese	.	.	.	51	51
	Italiano, storia e geografia	.	.	.	57	57
	Linguafrancese	.	.	.	13	13
	Italianotrienniindirizzoeconomicaaziendale	.	.	.	52	52
	Matematica	.	.	.	16	16
	Scienze naturali, chimica, geografia	.	.	.	21	21
	Chimica e laboratorio	.	.	.	9	9
	Fisica e laboratorio	.	.	.	25	25
	Tecnologiae disegno	.	.	.	24	24
	Lingua tedesca	.	.	.	19	19
	Latino e greco	.	.	.	11	11
	Storia sammarinese	.	.	.	34	34
	Italiano e latino	.	.	.	36	36
	Italiano e storia dell'arte	.	.	.	32	32
	Dirittosammarinese, dirittoed economia, finanze	.	.	.	15	15
	Economiaaziendale	.	.	.	13	13
	Totale	.	.	.	428	428
Licei	Storia e filosofia	.	.	.	21	21
	Disegnoe storia dell'arte	.	.	.	21	21
	Totale	.	.	.	42	42
Totale Generale		2.567	284	2.851	2.698	2.698	2	75	891	968	40	44	84	6	58

Tavola 9/a.2 - Iscrizioni totali e plurime nelle graduatorie per l'insegnamento (Dicembre 2018)

		Lavoratori in cerca di occupazione a tempo determinato	
		Avviamento a tempo determinato	Totale
Asili-nido	Educatore	107	107
	Addetto	30	30
	Totale	137	137
Scuole dell'infanzia	Educatore-insegnante	90	90
	Totale	90	90
Scuole elementari	Insegnante	110	110
	Lingua inglese	41	41
	Religione	3	3
	Totale	154	154
Scuole medie inferiori	Lingua inglese	44	44
	Religione	8	8
	Italiano, storia e geografia	55	55
	Lingua francese	11	11
	Scienze matematiche, chimiche, fisiche e naturali	26	26
	Educazione artistica	22	22
	Educazione tecnica	30	30
	Educazione musicale	15	15
	Educazione fisica	14	14
	Totale	225	225
Scuole medie superiori	Lingua inglese	51	51
	Italiano, storia e geografia	57	57
	Lingua francese	13	13
	Italiano trienni indirizzo economica aziendale	52	52
	Matematica	16	16
	Scienze naturali, chimica, geografia	21	21
	Chimica e laboratorio	9	9
	Fisica e laboratorio	25	25
	Tecnologia e disegno	24	24
	Lingua tedesca	19	19
	Latino e greco	11	11
	Storia sammarinese	34	34
	Italiano e latino	36	36
	Italiano e storia dell'arte	32	32
	Diritto sammarinese, diritto ed economia, finanze	15	15
Economia aziendale	13	13	
Totale	428	428	
Licei	Storia e filosofia	21	21
	Disegno e storia dell'arte	21	21
	Totale	42	42
Totale generale		1.076	1.076

Tavola 9/a.3-Riepilogo: Iscrizioni totali e plurime nelle liste di Avviamento Lavoro e nelle graduatorie per l'insegnamento (Dicembre 2018)

	Lavoratori disoccupati e inoccupati		Lavoratori in cerca di occupazione a tempo determinato		Lavoratori in cerca di occupazione a tempo parziale			Lavoratori invalidi		Lavoratori occupati in cerca di diversa occupazione				
	Lavoratori in cerca di occupazione	Lista di mobilità	Totale	Avviamento a tempo determinato	Totale	Lavoratori part-time a tempo determinato	Mobilità part time	Part time	Totale	Avviamento lavoratori invalidi	Totale	Lavoratori occupati in cerca di diversa occupazione	Totale	
Laureate diplomati	418	24	442	414	414	1	6	97	104	.	.	.	10	10
Diplomati	552	66	618	341	341	.	27	209	236	1	5	6	11	12
Parasanitari	50	.	50	81	81	.	.	6	6
Impiegati generici: scuola	379	66	445	119	119	.	11	159	170	.	11	11	11	13
Intermedi	42	22	64	44	44	.	.	2	2	.	3	3	1	4
Operai specializzate/o	86	13	99	44	44	.	2	14	16	.	.	.	3	3
Albergo e mensa, servizi	165	33	198	39	39	.	13	62	75	.	3	3	4	4
Manodopera generica	875	60	935	540	540	1	16	342	359	39	22	61	16	18
Asili-nido	.	.	.	137	137
Scuole dell'infanzia	.	.	.	90	90
Scuole elementari	.	.	.	154	154
Scuole medie inferiori	.	.	.	225	225
Scuole medie superiori	.	.	.	428	428
Licei	.	.	.	42	42
Totale Generale	2.567	284	2.851	2.698	2.698	2	75	891	968	40	44	84	6	64

Tavola 9/a.4 - Iscrizioni totali per classe

		2016	2017													2018		
		media	media	2017	2018													media
				Dic	Gen	Feb	Mar	Apr	Mag	Giu	Lug	Ago	Set	Ott	Nov	Dic		
Lavoratori disoccupati e inoccupati	M	872	809	821	823	833	799	796	813	780	785	803	782	815	831	783	804	
	F	1.296	1.243	1.242	1.235	1.248	1.205	1.220	1.250	1.217	1.204	1.220	1.204	1.248	1.280	1.212	1.229	
	Totale	2.168	2.052	2.063	2.058	2.081	2.004	2.016	2.063	1.997	1.989	2.023	1.986	2.063	2.111	1.995	2.033	
Lavoratori in cerca di occupazione a tempo determinato	M	118	108	97	99	101	115	120	106	96	99	99	102	102	102	103	104	
	F	461	438	434	439	451	513	518	459	443	456	459	448	449	451	445	461	
	Totale	579	546	531	538	552	628	638	565	539	555	558	550	551	553	548	565	
Lavoratori in cerca di occupazione a tempo parziale	M	12	20	19	22	24	21	22	25	25	29	28	25	30	30	28	26	
	F	141	129	117	129	139	133	131	134	127	137	144	132	147	152	140	137	
	Totale	153	149	136	151	163	154	153	159	152	166	172	157	177	182	168	163	
Lavoratori invalidi	M	30	27	26	26	27	27	27	26	26	26	26	25	27	27	28	27	
	F	41	34	34	33	33	33	36	36	35	35	35	31	32	33	29	33	
	Totale	71	61	60	59	60	60	63	62	61	61	61	56	59	60	57	60	
Lavoratori occupati in cerca di diversa occupazione	M	9	10	10	13	13	10	11	12	11	12	11	7	9	8	8	10	
	F	9	8	10	14	20	18	19	19	17	21	25	24	28	30	26	22	
	Totale	18	18	20	27	33	28	30	31	28	33	36	31	37	38	34	32	
Totale Generale	M	1.041	974	973	983	998	972	976	982	938	951	967	941	983	998	950	971	
	F	1.948	1.852	1.837	1.850	1.891	1.902	1.924	1.898	1.839	1.853	1.883	1.839	1.904	1.946	1.852	1.882	
	Totale	2.989	2.826	2.810	2.833	2.889	2.874	2.900	2.880	2.777	2.804	2.850	2.780	2.887	2.944	2.802	2.853	

Tavola 9/a.5 - Disoccupati totali per classe

		2016	2017													2018		
		media	media	2017	2018													media
				Dic	Gen	Feb	Mar	Apr	Mag	Giu	Lug	Ago	Set	Ott	Nov	Dic		
Lavoratori disoccupati e inoccupati	M	409	358	375	403	383	315	324	325	298	303	326	332	374	370	347	342	
	F	711	687	725	723	693	609	598	634	657	649	680	659	701	710	733	671	
	Totale	1.120	1.045	1.100	1.126	1.076	924	922	959	955	952	1.006	991	1.075	1.080	1.080	1.013	
Lavoratori in cerca di occupazione a tempo determinato	M	27	29	28	29	32	46	50	34	30	33	37	32	28	25	30	34	
	F	135	131	156	139	133	182	188	128	138	133	157	137	124	122	154	145	
	Totale	162	160	184	168	165	228	238	162	168	166	194	169	152	147	184	179	
Lavoratori in cerca di occupazione a tempo parziale	M	10	17	17	19	21	16	17	18	18	21	20	20	23	21	21	20	
	F	95	96	89	96	101	93	97	99	88	98	105	92	105	102	93	97	
	Totale	105	113	106	115	122	109	114	117	106	119	125	112	128	123	114	117	
Lavoratori invalidi	M	15	11	17	11	11	10	12	7	18	13	12	6	9	9	18	11	
	F	23	18	23	20	20	16	15	15	22	18	19	14	16	16	19	18	
	Totale	38	29	40	31	31	26	27	22	40	31	31	20	25	25	37	29	
Totale Generale	M	461	415	437	462	447	387	403	384	364	370	395	390	434	425	416	407	
	F	964	932	993	978	947	900	898	876	905	898	961	902	946	950	999	931	
	Totale	1.425	1.347	1.430	1.440	1.394	1.287	1.301	1.260	1.269	1.268	1.356	1.292	1.380	1.375	1.415	1.338	

Tavola 9/a.6 - Disoccupati totali per classe e categoria professionale (Dicembre 2018)

	Lavoratori disoccupati inoccupati			Lavoratori in cerca di occupazione a tempo determinato		Lavoratori in cerca di occupazione a tempo parziale			Lavoratori invalidi		
	Lista di mobilità	Lavoratori in cerca di occupazione	Totale	Avviamento a tempo determinato	Totale	Mobilità part time	Part time indeterminato	Totale	Avviamento lavoratori invalidi	Avv. lavoratori invalidi art.5	Totale
Laureati e diplomati universitari											
Laurea in medicina e chirurgia	.	2	2	1	1
Laurea in farmacia e chimica farmaceutica	1	10	11	2	2
Laurea in biologia	.	3	3	1	1
Laurea in psicologia	.	10	10	4	4
Laurea in economia e commercio	3	8	11	3	3
Laurea in matematica	.	1	1
Laurea in scienze politiche	1	8	9	.	.	.	1	1	.	.	.
Laurea in giurisprudenza	.	15	15	3	3	.	1	1	.	.	.
Laurea in sociologia	.	4	4	3	3
Laurea in lett.moderne-lettere-pedagogia-filosofia	1	17	18	2	2
Laurea in scienze dell'educazione e della comunica	.	2	2
Laurea in lingue e lettere straniere	.	9	9	1	1
Laurea in scienze agrarie	.	1	1
Laurea in ingegneria	.	5	5
Laurea in architettura e similari	1	4	5
Laurea in educazione fisica e similari	.	3	3	1	1
Laurea in statistica	.	2	2
Laurea in scienze geologiche	.	1	1
Laurea interpreti e traduttori	.	3	3
Lauree varie	.	4	4
Lauree brevi varie	2	79	81	10	10	2	6	8	.	.	.
Tecnico di laboratorio	.	1	1
Ortottista	.	1	1
Tecnico di radiologia	.	2	2
Interpreti e traduttori	.	1	1
Statistica e informatica	.	.	.	1	1
Accademia belle arti	.	4	4	.	.	1	.	1	.	.	.
Terapista della neuro e psicomotricità'	.	1	1
Laurea in sc.della formazione e dell'educazione	.	6	6	3	3
Totale	9	207	216	35	35	3	8	11	.	.	.
Diplomati											
Liceo classico-scientif.-pedagog.-maturità' magist	7	47	54	5	5	.	10	10	.	.	.
Ragionieri - segretari d'amministrazione	29	82	111	11	11	6	16	22	2	.	2
Liceo aziendale economico	1	15	16
Perito turistico - alberghiero - tecnico turismo	1	24	25	3	3	1	3	4	.	.	.
Liceo linguistico	2	12	14
Geometra - disegnatore	.	11	11	1	1	1	2	3	.	.	.
Maturità' artistica e arti applicate	2	24	26	1	1	1	2	3	.	.	.
Ass. comun. infantile-mat. tecn.serv. sociali-dir.	.	5	5
Periti informatici	.	4	4	1	1
Perito agrario-agrotecnico	.	6	6	.	.	.	1	1	.	.	.
Periti elettrotecnici	.	1	1
Periti elettronici	.	2	2
Periti meccanici	.	7	7	1	.	1
Perito chimico	.	5	5	.	.	.	2	2	.	.	.
Periti industriali altre specializzazioni	.	2	2
Totale	42	247	289	22	22	9	36	45	3	.	3
Parasanitari											
Odontotecnico	.	1	1
Infermiere professionale	.	4	4	1	1	.	1	1	.	.	.
Assistente sociale	.	.	.	1	1
Fisioterapista	.	.	.	1	1
Totale	5	5	5	3	3	.	1	1	.	.	.
Impiegati generici: scuola media inferiore e qualificazione											
Segretari d'azienda (3 anni) o similari	5	27	32	6	6	.	3	3	.	.	.
Stenodattilografi (2 anni) o similari	1	5	6	1	1	.	2	2	.	.	.
Impiegato generico	29	147	176	6	6	2	14	16	6	.	6
Addetto postale	.	.	.	1	1
Totale	35	179	214	14	14	2	19	21	6	.	6
Intermedi											
Magazzinieri	6	4	10	1	.	1
Autisti (patente a - b - c - d - e pubblica)	2	4	6	1	.	1
Totale	8	8	16	2	.	2
Operai specializzate/o qualificati											
Meccanico automotocicli e similari	.	2	2
Tornitore - fresatore - saldatore e similari.	2	2	4
Elettricista - elettromeccanico e similari.	2	16	18
Idraulico - termoidraulico e similari.	.	2	2
Muratore - carpentiere - imbianchino - scarpellino	.	2	2
Falegname - mobiliere - tappezziere e similari	1	.	1
Tipografo-linotipista-compositore-legatore-litogra	1	.	1
Macchinista confezioni-sarto-magliaia-tagliatore-p	1	2	3
Lavoraz. della terra-coltiv. delle piante-all. ani	.	1	1	1	1
Parrucchieri - barbieri - estetisti e similari.	1	10	11	.	.	.	1	1	.	.	.
Totale	8	37	45	1	1	.	1	1	.	.	.
Albergo e mensa, servizi mensa											
Cuochi - aiuto cuochi	.	8	8	2	2	.	2	2	.	.	.
Commessi - addetti alla vendita	7	52	59	.	.	3	2	5	.	.	.
Baristi - camerieri	3	7	10	.	.	.	1	1	.	.	.
Totale	10	67	77	2	2	3	5	8	.	.	.
Manodopera Generica											
Operai generici	14	199	213	27	27	4	21	25	5	21	26
Bidelli-cuochi	.	.	.	9	9
Addetti asilo nido	.	1	1
Addetti di pulizia	1	3	4	.	.	1	1	2	.	.	.
Totale	15	203	218	36	36	5	22	27	5	21	26
Totale Generale	127	953	1.080	113	113	22	92	114	16	21	37

Tavola 9/a.7 - Disoccupati nelle graduatorie per l'insegnamento (Dicembre 2018)

		Lavoratori in cerca di occupazione a tempo determinato	
		<i>Avviamento a tempo determinato</i>	<i>Totale</i>
Asili-nido	Educatore	18	18
	Addetto	2	2
	Totale	20	20
Scuole dell'infanzia	Educatore-insegnante	17	17
	Totale	17	17
Scuole elementari	Lingua inglese	3	3
	Totale	3	3
Scuole medie inferiori	Italiano, storia e geografia	9	9
	Scienze matematiche, chimiche, fisiche e naturali	3	3
	Educazione artistica	1	1
	Educazione tecnica	5	5
	Educazione musicale	4	4
	Educazione fisica	2	2
	Totale	24	24
Scuole medie superiori	Italiano, storia e geografia	1	1
	Matematica	2	2
	Storia sammarinese	2	2
	Diritto sammarinese, diritto ed economia, finanze	1	1
	Economia aziendale	1	1
Totale	7	7	
Totale generale		71	71

Tavola 9/a.8 - Riepilogo: Disoccupati totali nelle liste di avviamento al lavoro e nelle graduatorie per l'insegnamento (Dicembre 2018)

	Disoccupati in senso stretto						Altri disoccupati				
	Lavoratori disoccupati e inoccupati			Lavoratori invalidi			Lavoratori in cerca di occupazione a tempo determinato		Lavoratori in cerca di occupazione a tempo parziale		
	<i>Lista di mobilità</i>	<i>Lavoratori in cerca di occupazione</i>	<i>Totale</i>	<i>Avviamento lavoratori invalidi</i>	<i>Avv. lavoratori invalidi art.5</i>	<i>Totale</i>	<i>Avviamento a tempo determinato</i>	<i>Totale</i>	<i>Mobilità part time</i>	<i>Part time indeterminato</i>	<i>Totale</i>
Laureati e diplomati universitari	9	207	216	.	.	.	35	35	3	8	11
Diplomati	42	247	289	3	.	3	22	22	9	36	45
Parasanitari	.	5	5	.	.	.	3	3	.	1	1
Impiegati generici: scuola media inferiore e qualificazione	35	179	214	6	.	6	14	14	2	19	21
Intermedi	8	8	16	2	.	2
Operai specializzati e/o qualificati	8	37	45	.	.	.	1	1	.	1	1
Albergo e mensa, servizi mensa	10	67	77	.	.	.	2	2	3	5	8
Manodopera Generica	15	203	218	5	21	26	36	36	5	22	27
Asili-nido	20	20	.	.	.
Scuole dell'infanzia	17	17	.	.	.
Scuole elementari	3	3	.	.	.
Scuole medie inferiori	24	24	.	.	.
Scuole medie superiori	7	7	.	.	.
Totale Generale	127	953	1.080	16	21	37	184	184	22	92	114

Tavola 9/a.9 - Disoccupati totali per titolo di Studio (dati degli ultimi tre anni relativi al mese di dicembre)

		2016	2017	2018
		Dic	Dic	Dic
Licenza elementare	Altri	7	9	12
	Totale	7	9	12
Licenza media inferiore	Scuola media inferiore	.	.	1
	Totale	333	337	340
Diploma di qualifica	Meccanici agrari	2	1	1
	Montatori riparatori radio-tv	1	1	.
	Tornitori meccanici	1	.	.
	Odontotecnici	1	.	1
	Elettricisti installatori ed elettromeccanici	6	11	5
	Ceramisti	1	1	1
	Riparatori autoveicoli	3	.	1
	Operatore elettrico	3	6	6
	Operatore grafico	1	1	1
	Modelliste sviluppatrici di taglie	1	.	.
	Operatore chimico	1	.	.
	Meccanici	.	2	.
	Motoriste meccanici motoristi	1	1	.
	Saldatori	1	.	.
	Operatori macchine utensili	.	1	.
	Litografi, serigrafici	1	.	1
	Addetti manutenzione laboratori elettronici	1	1	1
	Operatore telecomunicazioni	1	.	.
	Operatore elettromeccanico	.	1	.
	Installatori apparecchiature elettriche ed elettroniche	3	2	.
	Elettrico fotovoltaico	5	2	.
	Biennio addetti alla segreteria contabilità azienda	2	3	3
	Addetti alla segreteria azienda	27	27	25
	Stenodattilografi	18	16	11
	Addetti alla contabilità azienda	17	20	21
	Applicati servizi amministrativi	1	1	2
	Operatore elaborazioni dati	1	.	1
	Operatore della gestione aziendale e informatica	6	8	6
	Operatore d'ufficio	1	2	2
	Addetto alle vendite	2	1	.
	Analista programmatore aziendale	1	.	.
	Biennio servizi alberghieri - ristorazione	2	3	3
	Addetti ai servizi di sala bar	6	3	4
	Addetti ai servizi cucina-mensa-ristorante	1	1	.
	Addetti alla segreteria amministrazione	3	3	4
	Cucina	2	1	.
	Operatore ai servizi per l'enogastronomia	.	1	.
	Assistenti per l'infanzia	1	.	.
	Addetto agenzie turistiche	.	.	1
	Acconciatori unisex	3	3	2
	Estetista-truccatrici	9	13	10
	Insegnanti scuole infantili	2	1	1
	Insegnanti scuole elementari	11	10	10
	Diploma pedagogico-sociale	2	2	4
	Istituti d'arte	4	4	7
	Abbigliamento moda del costume	2	1	3
	Ceramica artistica	1	1	1
	Arte grafica pubblicitaria	6	6	4
	Disegno animato	4	6	4
	Arte grafica e incisione	1	1	.
	Grafica editoriale e restauro libro	1	1	.
	Legatoria	1	.	1
	Arte Grafica-Arte della stampa	1	.	.
	Grafica pubblicitaria e fotografia	5	6	5
	Cinema d'animazione	.	.	1
	Tecn. incisione e illustrazione di libri	.	1	.
	Totale	178	177	154
Diploma di maturità	Agrotecnico	1	2	2
	Tecnico per lo sviluppo rurale	1	1	1
	Tecnico industrie elettriche ed elettroniche	1	.	.
	Tecnico industrie meccaniche	.	1	1
	Tecnico sistemi energetici	.	1	1
	Tecnico industrie elettroniche	.	1	.
	Tecnico industrie elettriche	2	2	1
	Manutenzione assistenza tecnica (settore meccanico e/o elettrico)	1	.	.
	Manutenzione assistenza tecnica opz mezzi di trasporto	.	1	3
	Manutenzione assistenza tecn. opz apparati imp. ti e servizi tecnici ind./il/civ	.	2	1
	Produzione industriale artigianale artigianato industria	1	.	1
	Arte applicata sezione arte delle pietre dure e gemme	.	.	1
	Segretari d'amministrazione	7	5	7
	Analista contabile	30	34	28
	Tecnico gestione aziendale informatico	5	9	7
	Tecnico economico aziendale turistico	22	20	14
	Operatore commerciale	3	5	2
	Servizi commerciali	2	4	12
	Cucina	1	1	1
	Istituto professionale alberghiero	1	1	1
	Tecnico delle attività alberghiere	4	4	3
	Operatore turistico	2	2	2
	Tecnico dei servizi turistici	8	6	5
	Tecnico dei servizi di ristorazione	6	5	4
	Tecnico dei servizi di enogastronomia	1	2	3
	Accoglienza turistica	1	.	3
	Servizi sala-vendita	.	.	1
	Assistenti di comunità infantili	10	8	9
	Tecnico dei servizi sociali	3	2	1
	Dirigenti comunità	11	10	10
	Infermieri professionali	3	2	1
	Ottico (maturità professionale)	.	1	.
	Servizi socio-sanitari	.	.	1
	Agraria	5	5	5
	Perito industriale	1	2	2
	Elettrotecnica	4	4	2
	Elettronica industriale	2	1	1
	Meccanica	5	3	4

(Continued)

		2016	2017	2018	
		Dic	Dic	Dic	
Diploma di maturità	Elettrico	1	1	.	
	Chimica	6	7	6	
	Telecomunicazioni	1	1	.	
	Informatica	6	5	6	
	Elettronica e telecomunicazioni	2	1	.	
	Elettrotecnica e automazione	3	2	2	
	Informatica e telecomunicazioni	.	.	1	
	Biotecnologie, tecnologie chimiche, materiali e biotecnologie sanitarie	2	2	1	
	Meccanica, mecatronica	3	.	2	
	Elettronica e elettrotecnica	.	.	1	
	Biennio propedeutico, (indirizzo generale)	1	.	.	
	Economia e statistica	.	.	1	
	Perito aziendale e corrispondente in lingue estere	1	4	2	
	Ragioneria	104	106	98	
	Ragionieri-programmatori	13	10	9	
	Tecnico commerciale e indirizzo amministrativo	1	3	1	
	Amministrazione Finanze e Marketing	8	7	8	
	Sistemi informativi aziendali	.	1	1	
	Relazioni internazionali e marketing	.	1	.	
	Geometri	37	30	29	
	Costruzione, ambiente e territorio	.	.	2	
	Turismo	24	23	22	
	Istituto tecnico aeronautico	1	1	2	
	Diploma magistero	.	.	3	
	Liceo della comunicazione	4	3	3	
	Diploma pedagogico-linguistico	.	.	2	
	Liceo scienze sociali	7	2	3	
	Liceo pedagogico	2	3	3	
	Liceo delle scienze della formazione	6	6	2	
	Liceo psico-pedagogico	1	1	1	
	Liceo scientifico	37	40	44	
	Liceo linguistico	26	25	23	
	Liceo artistico	14	16	16	
	Liceo classico	18	24	13	
	Scuola media superiore	5	6	8	
	Scuola media superiore estero	8	10	7	
	Liceo economico	15	14	17	
	Liceo delle scienze umane	2	4	3	
	Audiovisivo-multimedia	.	1	2	
	Conservatori di musica	3	4	6	
	Violino	1	1	1	
	Totale	507	512	492	
	Diploma universitario	Accademia di belle arti - indirizzo non specificato	5	5	4
		Pittura	1	3	3
		Industria artistiche	1	1	2
		Tecnici di laboratorio	1	2	.
		Tecnici sanitari di laboratorio biomedico	2	1	.
Aerospaziale		1	.	.	
Fisioterapie e terapiste della riabilitazione		1	.	.	
Ortottista-assistenti in oftalmologia		1	1	1	
Masso-fisioterapista		1	1	1	
Diploma universitario per infermiere		1	.	1	
Servizio sociale		1	.	.	
Studi turistici		9	8	9	
Grafologia		.	1	1	
Economia e amministrazione delle imprese		6	7	5	
Economia e gestione dei servizi turistici		1	1	1	
Traduttori e interpreti		2	1	1	
Educazione fisica		1	2	4	
Progettazione grafica		.	.	1	
Conservazione e teoria del restauro opere d'arte		.	1	.	
Operatori di costume e moda		1	.	1	
Design		1	.	1	
Lettere		2	.	2	
Scienze dei beni culturali		1	1	1	
Scienze della comunicazione		2	6	4	
Scienze e tecnologie delle arti figurative, musica, spettacolo e moda		1	3	4	
Filosofia		1	1	1	
Scienze della mediazione linguistica		6	.	2	
Lingue e culture moderne		6	4	9	
Scienze dell'educazione e della formazione		31	42	33	
Scienze e tecniche psicologiche		2	1	3	
Scienze dell'economia e della gestione aziendale		7	13	13	
Scienze economiche		5	5	7	
Scienze statistiche		3	1	4	
Scienze del turismo		1	.	.	
Scienze del servizio sociale		3	1	.	
Scienze politiche e delle relazioni internazionali		2	4	2	
Scienze giuridiche		2	1	4	
Scienze dell'architettura e dell'ingegneria edile		2	2	1	
Ingegneria civile e ambientale		1	2	.	
Ingegneria dell'informazione		.	1	1	
Ingegneria industriale		1	2	2	
Disegno industriale		4	4	5	
Professionisanitarie infermieristiche e professione sanitaria ostetrica		10	9	7	
Professionisanitarie della riabilitazione		2	1	2	
Professionisanitarie tecniche		2	4	2	
Scienze delle attività motorie e sportive		1	3	.	
Biotecnologie		1	.	1	
Scienze biologiche		4	1	3	
Scienze e tecnologie agrarie, agroalimentare e forestali		.	1	1	
Scienze e tecnologie chimiche		1	1	1	
Scienze e tecnologie farmaceutiche		1	1	1	
Scienze e tecnologie fisiche		.	.	1	
Scienze e tecnologie per l'ambiente e la natura		1	1	2	
Grafica		.	1	2	
Totale		143	152	157	
Laurea		Chimica	1	1	1
		Servizio sociale	4	3	3
		Lettere	6	4	5
		Scienze della comunicazione	1	1	1
		Filosofia	2	1	2
		Scienze economiche	1	.	.
Biotecnologie		2	.	.	
Scienze biologiche		2	2	2	

(Continued)

Laurea	2016	2017	2018
	Dic	Dic	Dic
Matematica	.	1	1
Scienze geologiche	2	2	1
Scienze naturali	3	1	.
Ingegneria civile	1	1	.
Ingegneria meccanica	1	1	1
Ingegneria nucleare	.	1	1
Ingegneria chimica	.	1	1
Chimica industriale	1	.	.
Ingegneria gestionale	.	.	1
Ingegneria edile	1	1	.
Ingegneria dei materiali	.	1	.
Medicina e chirurgia	11	6	3
Farmacia	3	2	2
Chimica e tecnologie farmaceutiche	2	1	2
Scienze e tecnologie alimentari	1	1	.
Medicina veterinaria	1	2	.
Economia e commercio	5	7	4
Economia aziendale	4	3	2
Scienze politiche	7	8	8
Sociologia	7	5	4
Psicologia	10	17	12
Scienze statistiche ed economiche	1	.	.
Economia del turismo	3	1	.
Scienze internazionali e diplomatiche	1	2	1
Giurisprudenza	10	10	14
Storia	1	.	.
Lingue e letterature straniere	2	5	3
Conservazione dei beni culturali	2	2	1
Scienze della cultura	1	1	1
Pedagogia	3	2	2
Scienze dell'educazione	2	4	7
Scienze motorie	1	3	2
Scienze della formazione primaria	1	1	1
Architettura	12	6	3
Dams	2	3	2
Lauree	2	2	1
Lauree estere	.	.	1
Archivistica e biblioteconomia	.	.	1
Filosofia teorica, morale, politica ed estetica	2	1	2
Lingue e cultura italiana	.	1	1
Storia antica	1	1	1
Storia dell'arte	1	2	1
Antropologia culturale e etnologia	.	1	2
Lingue e letterature afroasiatiche	.	1	1
Lingue e letterature moderne e euroamericane	.	.	1
Programmazione e gestione dei servizi educativi formativi	1	.	1
Programmazione e gestione delle politiche e dei servizi sociali	1	1	.
Finanza	.	.	1
Scienze dell'economia	1	.	.
Scienze economico-aziendali	2	1	2
Architettura e ingegneria edile	6	5	3
Ingegneria per l'ambiente e per il territorio	.	1	1
Pianificazione territoriale urbanistica e ambientale	2	.	.
Biotecnologie mediche, veterinarie e farmaceutiche	1	1	1
Farmacia e farmacia industriale	8	11	8
Scienze della natura	.	.	1
Scienze e tecnologie per l'ambiente e il territorio	.	1	.
Giurisprudenza (laurea magistrale)	12	11	8
Laurea Magistrale in Relazioni internazionali	.	2	1
Laurea Magistrale in Storia dell'arte	1	1	4
Laurea Magistrale in Matematica	1	1	1
Laurea Magistrale in Informatica	.	.	1
Laurea Magistrale in Finanza	2	.	.
Laurea Magistrale in Scienze storiche	2	2	3
Laurea Magistrale in Scienze statistiche attuariali e finanziarie	.	2	1
Laurea Magistrale in Scienze Economico-Aziendali	1	5	6
Laurea Magistrale in Psicologia	3	4	4
Laurea Magistrale in Scienze della Comunicazione (Pubblica, d'Impresa e Pubblici)	.	1	.
Laurea Magistrale in Lingue Moderne per la comunicazione e la cooperazione internazionale	.	.	1
Laurea Magistrale in Biotecnologie (Mediche, Veterinarie e Farmaceutiche)	.	1	.
Laurea Magistrale in Architettura (Ingegneria Edile-Architettura (ciclo unico))	1	1	3
Laurea Magistrale in Scienze Pedagogiche	1	2	2
Laurea Magistrale in Scienze Filosofiche	2	1	4
Laurea Magistrale in Scienze e Tecniche dello Sport	1	.	1
Laurea Magistrale in Medicina e Chirurgia	2	1	2
Laurea Magistrale in Farmacia e Farmacia Industriale	.	.	2
Laurea Magistrale in Ingegneria Civile	1	1	1
Laurea Magistrale in Scienze e Tecnologie Agrarie	.	.	1
Laurea Magistrale in Archeologia	.	.	1
Laurea Magistrale in Design	.	1	.
Laurea Magistrale in Progettazione e gestione dei servizi turistici	.	1	.
Laurea Magistrale in Conservazione e restauro dei beni culturali	.	.	1
Laurea Magistrale in Scienze della formazione primaria (ciclo unico)	6	15	19
Laurea Magistrale in Organizzazione e Gestione servizi per lo sport e attività	.	1	1
Laurea Magistrale in Fisica	2	.	1
Laurea Magistrale in Traduzione specialistica e interpretariato	.	.	3
Laurea Magistrale in Scienze dello spettacolo e produzione multimediale	1	1	1
Grafica d'arte e progettazione	.	.	1
Altri	8	10	14
Totale	196	209	212
Non Specificato	Altri	35	34
Totale	35	34	47
Totale Generale	1.399	1.430	1.415

Riepilogo: disoccupati totali per titolo di studio

	2016		2017													2018
	media	media	2017	2018												media
			Dic	Gen	Feb	Mar	Apr	Mag	Giu	Lug	Ago	Set	Ott	Nov	Dic	
Licenza elementare	13	9	9	10	11	11	13	12	11	12	14	12	15	14	12	12
Licenza media inferiore	352	305	337	315	291	236	250	266	297	297	304	273	318	322	341	293
Diploma di qualifica	158	157	177	169	163	143	137	142	149	143	147	138	140	140	154	146
Diploma di maturità	511	499	512	516	527	525	519	460	445	440	475	460	494	483	492	485
Diploma universitario	143	145	152	184	155	143	137	135	131	128	148	150	146	151	157	150
Laurea	200	199	209	204	202	194	205	198	195	204	226	221	214	210	212	204
Non Specificato	.	.	34	42	45	35	40	47	41	44	42	38	53	55	47	.
Totale Generale	1.377	1.314	1.430	1.440	1.394	1.287	1.301	1.260	1.269	1.268	1.356	1.292	1.380	1.375	1.415	1.290

Riepilogo: disoccupati in senso stretto per titolo di Studio

	2016		2017													2018
	media	media	2017	2018												media
			Dic	Gen	Feb	Mar	Apr	Mag	Giu	Lug	Ago	Set	Ott	Nov	Dic	
Licenza elementare	13	9	9	10	10	9	11	11	11	11	12	9	11	11	9	10
Licenza media inferiore	302	263	289	270	253	201	213	227	254	253	260	236	279	284	299	252
Diploma di qualifica	138	132	150	148	139	114	110	117	125	116	116	113	116	117	127	118
Diploma di maturità	411	382	399	409	408	365	350	354	346	339	366	376	404	392	392	377
Diploma universitario	115	111	122	145	120	106	99	105	100	99	115	114	111	119	121	114
Laurea	147	144	141	140	140	127	137	132	129	137	141	136	141	140	132	132
Non Specificato	.	.	30	35	37	28	29	35	30	28	27	27	38	42	37	.
Totale Generale	1.126	1.041	1.140	1.157	1.107	950	949	981	995	983	1.037	1.011	1.100	1.105	1.117	1.003

Tavola 9/a.10 - Disoccupati totali per fasce di eta

	2016		2017													2018
	media	media	2017	2018												media
			Dic	Gen	Feb	Mar	Apr	Mag	Giu	Lug	Ago	Set	Ott	Nov	Dic	
Fino a 19 anni	67	57	49	54	58	48	46	41	33	40	46	62	69	55	49	50
Da 20 a 24 anni	223	205	196	232	235	246	261	210	162	160	182	207	241	243	204	216
Da 25 a 29 anni	205	206	211	229	216	194	205	199	194	200	213	211	209	204	202	207
Da 30 a 34 anni	185	146	153	169	161	139	136	136	117	114	136	125	131	136	135	136
Da 35 a 39 anni	179	174	166	161	164	147	144	160	169	156	157	148	152	150	167	156
Da 40 a 44 anni	176	167	185	174	165	158	161	150	169	173	176	151	163	165	178	166
Da 45 a 49 anni	160	150	168	142	136	118	114	124	147	151	162	142	152	149	168	142
Da 50 a 54 anni	136	138	172	162	150	139	140	139	162	160	158	142	151	147	165	151
Da 55 a 59 anni	71	78	96	81	74	71	71	76	94	90	102	85	87	96	113	87
Da 60 a 64 anni	20	24	30	31	29	23	19	21	20	21	21	18	22	27	31	24
Oltre 64 anni	3	3	4	5	6	4	4	4	2	3	3	1	3	3	3	3
Totale	1.425	1.348	1.430	1.440	1.394	1.287	1.301	1.260	1.269	1.268	1.356	1.292	1.380	1.375	1.415	1.338

di cui Disoccupati in senso stretto

	2016	2017													2018		
	media	media	2017	2018													media
			Dic	Gen	Feb	Mar	Apr	Mag	Giu	Lug	Ago	Set	Ott	Nov	Dic		
Fino a 19 anni	58	47	38	44	47	28	31	36	31	34	42	57	63	49	45	42	
Da 20 a 24 anni	181	164	159	192	180	153	160	168	132	131	146	163	196	197	164	166	
Da 25 a 29 anni	165	158	169	187	178	153	154	155	147	156	168	164	166	162	154	162	
Da 30 a 34 anni	147	116	122	131	125	105	102	101	89	84	97	93	100	111	109	104	
Da 35 a 39 anni	137	136	126	125	131	116	116	129	136	121	120	120	123	122	132	124	
Da 40 a 44 anni	141	128	140	133	122	111	110	100	111	113	111	101	111	114	124	114	
Da 45 a 49 anni	129	122	134	114	109	95	93	99	119	119	124	108	118	119	128	112	
Da 50 a 54 anni	118	113	139	133	123	109	107	111	132	127	121	115	125	121	131	122	
Da 55 a 59 anni	63	68	85	70	64	61	60	64	79	77	87	72	75	85	101	75	
Da 60 a 64 anni	15	19	27	27	26	18	15	17	19	20	20	17	21	23	27	21	
Oltre 64 anni	3	2	1	1	2	1	1	1	.	1	1	1	2	2	2	1	
Totale	1.157	1.073	1.140	1.157	1.107	950	949	981	995	983	1.037	1.011	1.100	1.105	1.117	1.043	

Tavola 9/a.11 - Iscrizioni totali per grado di istruzione (Dicembre 2018)

		Disoccupati totali			Occupati in ricerca		
		Disoccupati in senso stretto	Altri in cerca di occupazione	Totale	Diversa occupazione	Temporaneamente indisponibili	Totale
Licenza elementare	M	3	1	4	.	7	7
	F	6	2	8	.	6	6
	Totale	9	3	12	.	13	13
Licenza media inferiore	M	110	6	116	9	125	134
	F	189	36	225	7	117	124
	Totale	299	42	341	16	242	258
Diploma di qualifica	M	27	.	27	1	58	59
	F	100	27	127	5	54	59
	Totale	127	27	154	6	112	118
Diploma di maturità	M	141	20	161	8	169	177
	F	251	80	331	15	218	233
	Totale	392	100	492	23	387	410
Diploma universitario	M	30	6	36	.	44	44
	F	91	30	121	6	142	148
	Totale	121	36	157	6	186	192
Laurea	M	37	15	52	.	100	100
	F	95	65	160	2	257	259
	Totale	132	80	212	2	357	359
Non Specificato	M	17	3	20	.	13	13
	F	20	7	27	1	23	24
	Totale	37	10	47	1	36	37
Totale Generale	M	365	51	416	18	516	534
	F	752	247	999	36	817	853
	Totale	1.117	298	1.415	54	1.333	1.387

Tavola 9/a.12 - Iscrizioni totali nelle liste di avviamento al lavoro e nelle graduatorie per l'insegnamento per categoria professionale

		Disoccupati totali			Occupati in ricerca		
		Disoccupati in senso stretto	Altri in cerca di occupazione	Totale	Diversa occupazione	Temporanea mente indisponibili	Totale
Laureati e diplomati universitari	M	58	10	68	.	77	77
	F	158	36	194	5	153	158
	Totale	216	46	262	5	230	235
Diplomati	M	100	15	115	2	123	125
	F	192	52	244	8	153	161
	Totale	292	67	359	10	276	286
Parasanitari	M	2	.	2	.	16	16
	F	3	4	7	.	40	40
	Totale	5	4	9	.	56	56
Impiegati generici: scuola media inferiore e qualificazione	M	53	4	57	1	43	44
	F	167	31	198	9	73	82
	Totale	220	35	255	10	116	126
Intermedi	M	16	.	16	3	45	48
	F	2	.	2	.	.	.
	Totale	18	.	18	3	45	48
Operai specializzati e/o qualificati	M	28	1	29	.	33	33
	F	17	1	18	.	16	16
	Totale	45	2	47	.	49	49
Albergo e mensa, servizi mensa	M	12	1	13	1	18	19
	F	65	9	74	3	46	49
	Totale	77	10	87	4	64	68
Manodopera Generica	M	96	8	104	11	119	130
	F	148	55	203	11	119	130
	Totale	244	63	307	22	238	260
Asili-nido	F	.	20	20	.	44	44
	Totale	.	20	20	.	44	44
Scuole dell'infanzia	M	2	2
	F	.	17	17	.	37	37
	Totale	.	17	17	.	39	39
Scuole elementari	M	5	5
	F	.	3	3	.	42	42
	Totale	.	3	3	.	47	47
Scuole medie inferiori	M	.	9	9	.	26	26
	F	.	15	15	.	52	52
	Totale	.	24	24	.	78	78
Scuole medie superiori	M	.	3	3	.	9	9
	F	.	4	4	.	40	40
	Totale	.	7	7	.	49	49
Licei	F	2	2
	Totale	2	2
Totale Generale	M	365	51	416	18	516	534
	F	752	247	999	36	817	853
	Totale	1.117	298	1.415	54	1.333	1.387

Tavola 9/a.13 - Iscrizioni totali per gruppi di età (Dicembre 2018)

		Disoccupati totali		Occupati in ricerca	
		persone	%	persone	%
Da 16 a 18 anni	M	11	0,78	6	0,43
	F	5	0,35	2	0,14
	Totale	16	1,13	8	0,58
Da 19 a 25 anni	M	112	7,92	138	9,95
	F	168	11,87	127	9,16
	Totale	280	19,79	265	19,11
Da 26 a 30 anni	M	71	5,02	73	5,26
	F	118	8,34	163	11,75
	Totale	189	13,36	236	17,02
Da 31 a 40 anni	M	78	5,51	121	8,72
	F	226	15,97	270	19,47
	Totale	304	21,48	391	28,19
Da 41 a 50 anni	M	71	5,02	111	8,00
	F	269	19,01	207	14,92
	Totale	340	24,03	318	22,93
Oltre 50 anni	M	73	5,16	85	6,13
	F	213	15,05	84	6,06
	Totale	286	20,21	169	12,18
Totale Generale	M	416	29,40	534	38,50
	F	999	70,60	853	61,50
Totale	Totale	1.415	100,00	1.387	100,00

Tavola 9/a.14 - Iscrizioni totali per cittadinanza (Dicembre 2018)

		Disoccupati totali			Occupati in ricerca		
		Disoccupati in senso stretto	Altri in cerca di occupazione	Totale	Diversa occupazione	Temporaneamente indisponibili	Totale
Sammarinese	M	270	35	305	11	388	399
	F	539	164	703	26	591	617
	Totale	809	199	1.008	37	979	1.016
Italiana	M	76	15	91	7	108	115
	F	138	71	209	9	167	176
	Totale	214	86	300	16	275	291
Altra cittadinanza	M	19	1	20	.	20	20
	F	75	12	87	1	59	60
	Totale	94	13	107	1	79	80
Totale Generale	M	365	51	416	18	516	534
	F	752	247	999	36	817	853
	Totale	1.117	298	1.415	54	1.333	1.387

Tavola 9/a.15 - Tassi

		2016	2017													2018	
		media	media	2017	2018											media	
				Dic	Gen	Feb	Mar	Apr	Mag	Giu	Lug	Ago	Set	Ott	Nov	Dic	
Tasso di disoccupazione totale	M	5.63%	5.02%	5.34%	5.65%	5.44%	4.71%	4.87%	4.64%	4.38%	4.39%	4.70%	4.74%	5.28%	5.15%	5.10%	4.92%
	F	11.47%	11.12%	11.95%	11.75%	11.30%	10.68%	10.60%	10.37%	10.74%	10.56%	11.25%	10.76%	11.23%	11.23%	11.97%	11.04%
	T	8.59%	8.10%	8.67%	8.73%	8.40%	7.73%	7.77%	7.54%	7.58%	7.49%	8.00%	7.78%	8.29%	8.23%	8.57%	8.01%
Tasso di disoccupazione in senso stretto	M	5.19%	4.47%	4.79%	5.06%	4.80%	3.95%	4.06%	4.01%	3.80%	3.75%	4.02%	4.11%	4.66%	4.59%	4.47%	4.27%
	F	8.73%	8.41%	9.00%	8.93%	8.51%	7.42%	7.23%	7.69%	8.06%	7.85%	8.18%	8.03%	8.51%	8.58%	9.01%	8.16%
	T	6.98%	6.45%	6.91%	7.01%	6.67%	5.71%	5.67%	5.87%	5.95%	5.81%	6.12%	6.09%	6.61%	6.61%	6.77%	6.24%
Tasso di occupazione totale	M	105.19%	106.24%	105.54%	105.47%	106.32%	107.88%	108.34%	108.66%	109.61%	111.00%	110.59%	108.97%	108.79%	109.13%	108.23%	108.58%
	F	77.74%	77.40%	75.83%	76.03%	76.96%	78.58%	79.49%	79.52%	79.32%	80.29%	80.13%	79.06%	78.80%	78.71%	77.38%	78.69%
	T	91.15%	91.51%	90.35%	90.42%	91.29%	92.87%	93.58%	93.76%	94.12%	95.32%	95.04%	93.70%	93.48%	93.59%	92.48%	93.31%
Tasso di occupazione interno	M	70.50%	71.03%	70.02%	69.93%	70.42%	70.99%	71.17%	71.32%	71.80%	72.68%	72.27%	70.63%	70.17%	70.50%	69.68%	70.96%
	F	65.01%	64.68%	63.26%	63.60%	64.26%	64.98%	65.39%	65.36%	64.94%	65.74%	65.56%	64.67%	64.58%	64.77%	63.40%	64.77%
	T	67.69%	67.79%	66.57%	66.69%	67.27%	67.91%	68.21%	68.27%	68.29%	69.14%	68.85%	67.59%	67.32%	67.57%	66.47%	67.80%
Tasso di partecipazione	M	109.06%	109.58%	109.09%	109.22%	109.89%	110.82%	111.38%	111.66%	112.47%	113.86%	113.63%	112.01%	112.24%	112.54%	111.51%	111.77%
	F	84.15%	83.52%	82.29%	82.47%	83.12%	83.98%	84.78%	85.12%	85.18%	86.06%	86.18%	84.88%	84.99%	84.97%	83.88%	84.63%
	T	96.32%	96.27%	95.39%	95.54%	96.19%	97.07%	97.77%	98.09%	98.52%	99.66%	99.62%	98.16%	98.33%	98.46%	97.40%	97.90%
Tasso di partecipazione interno	M	74.38%	74.37%	73.57%	73.69%	73.99%	73.94%	74.21%	74.32%	74.66%	75.53%	75.32%	73.68%	73.62%	73.92%	72.96%	74.15%
	F	71.42%	70.80%	69.73%	70.03%	70.43%	70.37%	70.68%	70.96%	70.80%	71.51%	71.60%	70.49%	70.78%	71.03%	69.89%	70.72%
	T	72.86%	72.55%	71.60%	71.82%	72.17%	72.11%	72.40%	72.60%	72.69%	73.48%	73.42%	72.05%	72.17%	72.44%	71.40%	72.40%

Glossario**GRADUATORIE (LISTE DI AVVIAMENTO AL LAVORO)**

Le liste di avviamento al lavoro sono quelle previste dalla legge 19/09/1989 n.95. Le graduatorie del personale docente sono quelle previste dalla legge 17/07/1979 n.41. Le liste di avviamento al lavoro sono così articolate:

- Classe 1 Lavoratori disoccupati e inoccupati;
- Classe 2 Lavoratori invalidi;
- Classe 3 Lavoratori in cerca di occupazione a tempo determinato;
- Classe 4 Lavoratori occupati in cerca di diversa occupazione;
- Classe 5 Lavoratori in cerca di occupazione a tempo parziale;

PERSONE IN RICERCA DI OCCUPAZIONE (DISOCCUPATI)

Le persone in età lavorativa (16 anni e oltre) iscritte nelle pubbliche graduatorie di collocamento. Disoccupati in senso stretto: le persone immediatamente disponibili al lavoro. Disoccupati totali: sono comprese anche le persone che si dichiarano in ricerca di occupazione ma che frappongono qualche vincolo all'ingresso nel mondo del lavoro (altri in cerca di occupazione).

TASSO DI ATTIVITA' O DI PARTECIPAZIONE

Il rapporto tra il totale delle persone appartenenti alle forze di lavoro e la popolazione presente in età lavorativa (16/55 anni).

TASSO DI ATTIVITA' O DI PARTECIPAZIONE INTERNO

Il rapporto tra il totale delle persone appartenenti alle forze di lavoro (residenti e soggiornanti) e la popolazione presente in età lavorativa (16/55 anni).

TASSO DI DISOCCUPAZIONE

Il rapporto tra le persone in cerca di occupazione e le Forze di lavoro interne (residenti e soggiornanti, senza frontalieri)

TASSO DI DISOCCUPAZIONE IN SENSO STRETTO

Il rapporto tra le persone in cerca di occupazione (solo disoccupati in senso stretto) e le Forze di lavoro interne

TASSO DI OCCUPAZIONE

Il rapporto tra il numero degli occupati e la popolazione presente in età lavorativa (16/64 anni).

9/b - Cassa Integrazione Guadagni e Indennità Economica Speciale

Tavola 9/b.1 - Cassa Integrazione Guadagni autorizzata - totali

dato		2016	2017	2018											2018	
				2017		2018										
				Dic	Gen	Feb	Mar	Apr	Mag	Giu	Lug	Ago	Set	Ott	Nov	
complessivo	Totale Aziende	294	255	68	72	94	94	75	80	64	63	43	54	58	67	189
	Ore Richieste	847.888	848.054	39.540	72.401	65.604	57.887	46.432	46.648	40.751	47.578	84.740	44.722	55.848	41.152	603.762
	Lavoratori Coinvolti	14.683	13.931	1.007	1.061	1.088	1.072	1.096	1.094	1.051	1.066	1.069	1.069	1.155	1.030	11.851
di cui Attività Manifatturiere	Totale Aziende	89	72	24	24	29	30	25	30	22	24	18	22	25	21	62
	Ore Richieste	553.275	540.295	28.835	57.246	50.333	44.151	34.328	35.412	32.509	40.422	69.787	33.761	42.779	28.268	468.995
	Lavoratori Coinvolti	10.875	10.365	824	849	853	852	901	902	875	907	895	883	967	881	9.765

Tavola 9/b.2 - Cassa Integrazione Guadagni autorizzata per causa

Situazioni temporanee di mercato		2016	2017	2018											2018	
				2017		2018										
				Dic	Gen	Feb	Mar	Apr	Mag	Giu	Lug	Ago	Set	Ott	Nov	
Situazioni temporanee di mercato	Totale Aziende	1.273	1.085	64	69	91	91	73	79	62	61	40	52	55	64	737
	Ore Richieste	679.100	727.231	37.369	71.573	65.154	57.402	46.135	46.383	40.399	47.305	80.003	38.525	39.479	33.657	566.015
	Lavoratori Coinvolti	13.410	13.088	991	1.055	1.084	1.068	1.093	1.092	1.047	1.063	1.025	1.026	1.051	961	11.565
Crisi economica, ristrutturazioni e riconversioni aziendali	Totale Aziende	85	85	4	3	3	3	2	1	2	2	3	2	3	3	27
	Ore Richieste	168.788	120.824	2.171	828	450	485	297	265	352	273	4.738	6.198	16.369	7.494	37.747
	Lavoratori Coinvolti	1.273	843	16	6	4	4	3	2	4	3	44	43	104	69	286
Totale	Totale Aziende	1.357	1.168	68	72	94	94	75	80	64	63	43	54	58	67	764
	Ore Richieste	847.888	848.054	39.540	72.401	65.604	57.887	46.432	46.648	40.751	47.578	84.740	44.722	55.848	41.152	603.762
	Lavoratori Coinvolti	14.683	13.931	1.007	1.061	1.088	1.072	1.096	1.094	1.051	1.066	1.069	1.069	1.155	1.030	11.851

Tavola 9/b.3 - Cassa Integrazione Guadagni autorizzata per divisione di attività economica del settore manifatturiero

		2016	2017	2018												2018
				Dic	Gen	Feb	Mar	Apr	Mag	Giu	Lug	Ago	Set	Ott	Nov	
Industrie Alimentari	Aziende	43	42	2	1	1	1	1	1	2	2	2	2	2	2	17
	Richieste	21.501	21.529	1.358	1.026	1.083	1.254	1.140	1.197	1.123	1.254	684	1.045	1.712	1.586	13.103
	Lavoratori	253	234	21	9	9	9	9	9	10	9	7	16	22	20	129
Industria delle Bevande	Aziende	8	2	.	1	1	2
	Richieste	1.751	450	.	225	225	450
	Lavoratori	23	4	.	2	2	4
Industrie Tessili	Aziende	8	9	1	1	1	1	1	4
	Richieste	1.471	1.602	166	150	176	30	38	393
	Lavoratori	20	29	4	5	6	1	1	13
Confezione di Articoli di Abbigliamento; Confezione di Articoli in Pelle e Pelliccia	Aziende	5	7	1	1	1	2	2	2	1	1	1	.	.	.	11
	Richieste	857	6.623	602	30	2.298	3.687	800	408	450	166	164	.	.	.	8.002
	Lavoratori	7	133	19	3	19	23	6	3	3	1	1	.	.	.	59
Fabbricazione di Articoli in Pelle e Simili	Aziende	15	17	1	.	.	2	2	2	1	1	.	1	2	1	12
	Richieste	31.779	32.384	1.275	.	.	1.562	2.320	771	74	77	.	2.025	3.324	2.475	12.627
	Lavoratori	251	261	17	.	.	19	20	20	1	1	.	18	26	19	124
Industria del Legno e dei Prodotti in Legno e Sughero (Esclusi I Mobili); Fabbricazione di Articoli in Paglia e Materiali da Intreccio	Aziende	23	15	1	1	1	1	1	2	1	1	1	1	1	1	12
	Richieste	67.592	18.650	1.350	2.678	3.278	2.970	518	3.893	2.475	3.795	1.208	3.278	3.803	3.458	31.350
	Lavoratori	499	239	23	21	23	22	23	25	22	23	23	23	23	23	251
Fabbricazione di Carta e di Prodotti di Carta	Aziende	17	26	.	1	1	2	2	2	2	2	.	2	1	1	16
	Richieste	6.621	13.215	.	278	308	469	336	423	686	759	.	588	660	600	5.105
	Lavoratori	54	116	.	4	4	7	6	7	7	6	.	5	4	4	54
Stampa e Riproduzione di Supporti Registrati	Aziende	65	29	1	2	3	3	2	2	2	2	1	3	1	2	23
	Richieste	16.465	4.201	60	35	901	1.299	1.271	1.310	1.185	1.327	46	1.413	10	29	8.824
	Lavoratori	170	112	3	2	11	10	13	9	9	10	2	17	1	3	87
Fabbricazione di Prodotti Chimici	Aziende	28	20	1	1	1	2	1	1	1	2	1	2	3	2	17
	Richieste	15.182	15.943	13	690	200	1.054	1.988	1.800	596	4.231	3.465	4.700	2.504	3.275	24.501
	Lavoratori	426	455	2	49	10	11	49	48	45	66	55	70	87	68	558
Fabbricazione di Prodotti Farmaceutici di Base e di Preparati Farmaceutici	Aziende	.	2	1	1	1	.	1	1	4
	Richieste	.	284	94	99	105	.	42	74	319
	Lavoratori	.	4	2	2	2	.	1	1	6
Fabbricazione di Articoli in Gomma e Materie Plastiche	Aziende	22	17	1	1	1	.	1	1	1	1	.	1	1	.	8
	Richieste	6.545	5.071	26	2	38	.	968	48	48	187	.	136	162	.	1.589
	Lavoratori	141	51	2	2	2	.	15	5	5	4	.	4	4	.	41
Fabbricazione di Altri Prodotti della Lavorazione di Minerali non Metalliferi	Aziende	26	32	3	2	1	1	1	1	1	1	1	.	.	.	9
	Richieste	11.188	17.810	1.186	3.519	810	953	855	857	897	863	495	.	.	.	9.249
	Lavoratori	429	562	37	39	37	38	38	36	36	36	27	.	.	.	287
Metallurgia	Aziende	3
	Richieste	3.322
	Lavoratori	102
Fabbricazione di Prodotti in Metallo (Esclusi Macchinari e Attrezzature)	Aziende	62	50	3	2	5	6	4	6	1	2	3	2	3	4	38
	Richieste	26.914	27.739	1.839	1.785	2.564	3.366	2.252	2.592	1.918	2.182	974	1.859	688	865	21.045
	Lavoratori	274	280	18	15	24	28	24	36	13	15	22	15	9	7	208
Fabbricazione di Computer e Prodotti di Elettronica e Ottica; Apparecchi Elettromedicali, Apparecchi di Misurazione e di Orologi	Aziende	5	5
	Richieste	11.120	2.791
	Lavoratori	130	49

(Continued)

		2016	2017	2018													
				2017					2018								
				Dic	Gen	Feb	Mar	Apr	Mag	Giu	Lug	Ago	Set	Ott	Nov		
Fabbricazione di Apparecchiature Elettriche ed Apparecchiature per Uso Domestico non Elettriche	Aziende	8	1	1	1	.	1	1	5
	Richieste	56.564	1.958	2.494	566	.	9.181	971	15.169
	Lavoratori	385	44	43	39	.	61	26	213
Fabbricazione di Macchinari ed Apparecchiature Nca	Aziende	48	26	2	1	3	3	2	1	1	2	1	2	3	1	20	
	Richieste	19.254	16.485	465	173	582	855	1.440	840	810	1.305	293	788	1.416	450	8.950	
	Lavoratori	202	110	5	1	5	10	18	14	12	15	3	15	21	3	117	
Fabbricazione di Autoveicoli, Rimorchi e Semirimorchi	Aziende	9	16	1	1	1	1	1	1	1	6	
	Richieste	4.349	16.297	293	1.800	1.665	188	150	158	143	4.103	
	Lavoratori	56	139	7	12	12	11	1	1	1	38	
Fabbricazione di Mobili	Aziende	38	46	3	6	4	4	3	3	1	2	3	2	2	2	32	
	Richieste	240.684	333.022	19.928	44.650	35.376	25.352	20.066	20.078	19.642	21.064	61.681	17.559	18.556	14.010	298.032	
	Lavoratori	7.341	7.499	658	679	677	656	676	676	658	668	710	687	697	701	7.485	
Altre Industrie Manifatturiere	Aziende	26	33	2	1	3	2	1	3	4	3	3	3	2	1	26	
	Richieste	9.990	6.201	183	109	727	1.144	184	885	400	498	214	312	563	168	5.204	
	Lavoratori	110	88	6	4	10	8	2	10	8	8	6	11	9	3	79	
Riparazione, Manutenzione ed Installazione di Macchine ed Apparecchiature	Aziende	2	1	1	1	.	1	2	2	8	
	Richieste	128	80	105	220	.	60	173	345	983	
	Lavoratori	2	2	1	2	.	2	2	3	12	

Tavola 9/b.4 - Cassa Integrazione Guadagni autorizzata per sezione e causa (dati cumulati da Gennaio a novembre 2018)

		Causa di forza maggiore	Situazioni temporanee di mercato	Riqualificazione del personale	Crisi economica, ristrutturazioni e riconversioni aziendali	Stato di ristrutturazione	Arretrati	Totale
Agricoltura, Silvicoltura e Pesca	Lavoratori Coinvolti	.	1	1
	Ore Richieste	.	45	45
	Totale Aziende	.	1	1
Attività Manifatturiere	Lavoratori Coinvolti	.	9.675	.	90	.	.	9.765
	Ore Richieste	.	458.355	.	10.640	.	.	468.995
	Totale Aziende	.	61	.	2	.	.	63
Costruzioni	Lavoratori Coinvolti	.	257	.	164	.	.	421
	Ore Richieste	.	24.928	.	23.961	.	.	48.888
	Totale Aziende	.	29	.	1	.	.	30
Commercio all'ingrosso e al Dettaglio; Riparazione di Autoveicoli e Motocicli	Lavoratori Coinvolti	.	349	.	32	.	.	381
	Ore Richieste	.	22.270	.	3.147	.	.	25.417
	Totale Aziende	.	42	.	2	.	.	44
Trasporto e Magazzinaggio	Lavoratori Coinvolti	.	415	415
	Ore Richieste	.	16.167	16.167
	Totale Aziende	.	2	2
Attività dei Servizi di Alloggio e di Ristorazione	Lavoratori Coinvolti	.	40	40
	Ore Richieste	.	3.817	3.817
	Totale Aziende	.	9	9
Servizi di Informazione e Comunicazione	Lavoratori Coinvolti	.	87	87
	Ore Richieste	.	4.974	4.974
	Totale Aziende	.	7	7
Attività Immobiliari	Lavoratori Coinvolti	.	12	12
	Ore Richieste	.	666	666
	Totale Aziende	.	1	1
Attività Professionali, Scientifiche e Tecniche	Lavoratori Coinvolti	.	622	622
	Ore Richieste	.	30.509	30.509
	Totale Aziende	.	19	19
Noleggio, Agenzie di Viaggio, Servizi di Supporto alle Imprese	Lavoratori Coinvolti	.	51	51
	Ore Richieste	.	1.557	1.557
	Totale Aziende	.	10	10
Istruzione	Lavoratori Coinvolti	.	2	2
	Ore Richieste	.	96	96
	Totale Aziende	.	1	1
Sanità e Assistenza Sociale	Lavoratori Coinvolti	.	15	15
	Ore Richieste	.	373	373
	Totale Aziende	.	1	1
Attività Artistiche, Sportive, di Intrattenimento e Divertimento	Lavoratori Coinvolti	.	4	4
	Ore Richieste	.	325	325
	Totale Aziende	.	3	3
Altre Attività di Servizi	Lavoratori Coinvolti	.	35	35
	Ore Richieste	.	1.935	1.935
	Totale Aziende	.	7	7
Totale Generale	Lavoratori Coinvolti	.	11.565	.	286	.	.	11.851
	Ore Richieste	.	566.015	.	37.747	.	.	603.762
	Totale Aziende	.	193	.	5	.	.	198

Tavola 9/b.5 - Cassa Integrazione Guadagni liquidata - totali (importi in euro)

		2016	2017												2018	
				2017												
				Dic	Gen	Feb	Mar	Apr	Mag	Giu	Lug	Ago	Set	Ott	Nov	
dato complessivo	Totale Aziende	367	340	135	100	181	187	117	150	141	133	63	94	131	143	292
	Ore Richieste	455.291	451.040	14.418	22.237	56.264	41.259	19.413	19.789	20.239	18.452	41.868	19.963	35.056	21.509	316.048
	Importo	4.328.976	4.256.707	140.710	208.505	549.277	403.627	182.513	189.797	198.885	181.827	402.206	200.645	330.497	207.124	3.054.904
di cui Attività Manifatturiere	Totale Aziende	92	77	24	24	33	34	25	33	24	24	19	22	25	23	69
	Ore Richieste	208.459	243.663	4.982	14.918	23.176	15.322	11.597	8.361	10.534	11.974	32.481	11.491	22.831	10.895	173.578
	Importo Totale	1.971.519	2.367.484	48.802	142.558	229.460	150.732	109.030	80.727	103.258	119.911	319.080	117.719	210.586	107.139	1.692.407

Tavola 9/b.6 - Cassa Integrazione Guadagni liquidata per causa (importi in euro)

		2016	2017												2018	
				2017												
				Dic	Gen	Feb	Mar	Apr	Mag	Giu	Lug	Ago	Set	Ott	Nov	
Causa di forza maggiore	Totale Aziende	836	666	78	37	105	107	49	75	80	74	21	41	75	76	740
	Ore Richieste	79.796	54.361	5.733	744	27.429	23.187	1.623	5.457	4.597	2.262	2.020	720	4.970	4.918	77.925
	Importo Liquidato	803.695	546.942	57.236	7.073	271.915	229.857	16.567	54.995	46.082	22.127	19.147	7.280	49.712	49.200	773.956
Situazioni temporanee di mercato	Totale Aziende	1.263	1.078	62	69	89	88	73	79	64	61	40	52	54	67	736
	Ore Richieste	253.277	317.195	8.077	21.110	28.447	17.724	17.558	14.114	15.449	15.952	36.575	14.421	17.202	15.596	214.148
	Importo Liquidato	2.399.278	3.066.596	78.383	197.536	273.319	171.028	168.689	133.317	150.704	157.330	350.048	143.583	167.477	149.577	2.062.609
Crisi economica, ristrutturazioni e riconversioni aziendali	Totale Aziende	85	85	4	3	3	3	2	2	2	2	3	2	3	3	28
	Ore Richieste	122.219	79.484	608	384	388	347	233	218	193	239	3.273	4.822	12.885	995	23.975
	Importo Liquidato	1.132.027	714.700	5.090	3.170	3.219	2.883	2.047	1.874	1.807	2.230	33.006	48.698	112.970	8.517	220.421
Arretrati	Totale Aziende
	Ore Richieste
	Importo Liquidato	-6.024	-71.530	0	725	825	-141	-4.790	-390	292	140	5	1.084	339	-169	-2.081
Totale	Totale Aziende	2.053	1.739	135	100	181	187	117	150	141	133	63	94	131	143	1.440
	Ore Richieste	455.291	451.040	14.418	22.237	56.264	41.259	19.413	19.789	20.239	18.452	41.868	19.963	35.056	21.509	316.048
	Importo Liquidato	4.328.976	4.256.707	140.710	208.505	549.277	403.627	182.513	189.797	198.885	181.827	402.206	200.645	330.497	207.124	3.054.904

Tavola 9/b.7 - Cassa Integrazione Guadagni liquidata per divisione di attività economica del settore manifatturiero (importi in euro)

		2016	2017	2018													
				2017		2018											
				Dic	Gen	Feb	Mar	Apr	Mag	Giu	Lug	Ago	Set	Ott	Nov		
Industrie Alimentari	Aziende	43	41	2	1	1	1	1	1	1	2	2	2	2	2	2	17
	Ore	12.808	10.676	751	204	297	290	117	155	427	221	311	448	827	682	682	3.976
	Importo	105.031	95.366	7.012	1.889	2.751	2.678	1.082	1.431	3.718	1.686	2.432	4.137	7.648	6.396	6.396	35.847
Industria delle Bevande	Aziende	8	2	.	1	1	2
	Ore	1.392	450	.	225	143	368
	Importo	13.076	4.734	.	2.367	1.499	3.866
Industrie Tessili	Aziende	8	9	1	1	1	1	1	1	4
	Ore	1.449	1.430	166	150	146	30	38	38	363
	Importo	13.590	13.550	1.558	1.446	1.481	280	350	350	3.556
Confezione di Articoli di Abbigliamento; Confezione di Articoli in Pelle e Pelliccia	Aziende	5	7	1	1	1	2	2	1	1	1	1	10
	Ore	850	6.207	567	383	2.267	2.373	530	316	450	166	164	6.648
	Importo	8.112	62.284	5.818	3.652	23.870	23.843	492	2.831	4.902	1.859	1.831	63.281
Fabbricazione di Articoli in Pelle e Simili	Aziende	15	17	1	.	1	2	2	2	1	1	.	1	2	1	1	13
	Ore	17.956	19.709	18	.	317	1.125	750	273	74	60	.	968	1.278	1.237	1.237	6.080
	Importo	170.692	188.228	164	.	3.171	11.058	7.489	2.794	823	672	.	9.561	12.065	12.204	12.204	59.837
Industria del Legno e dei Prodotti in Legno e Sughero (Esclusi i Mobili); Fabbricazione di Articoli in Paglia e Materiali da Intreccio	Aziende	22	15	1	1	2	1	1	2	1	1	1	1	1	1	1	13
	Ore	10.700	3.914	405	333	411	222	300	366	278	495	180	515	690	465	465	4.254
	Importo	106.560	38.746	4.109	3.335	4.229	2.254	3.044	3.699	2.824	5.061	1.823	5.236	7.022	4.732	4.732	43.259
Fabbricazione di Carta e di Prodotti di Carta	Aziende	17	26	.	1	2	3	2	2	3	2	.	2	1	1	1	19
	Ore	1.782	6.794	.	19	47	133	29	96	292	144	.	161	191	180	180	1.290
	Importo	17.445	69.131	.	177	461	1.381	290	1.040	2.955	1.496	.	1.667	1.962	1.855	1.855	13.284
Stampa e Riproduzione di Supporti Registrati	Aziende	65	29	1	2	3	3	2	2	2	2	1	3	1	2	2	23
	Ore	6.344	2.944	45	30	155	192	115	43	25	44	42	365	10	29	29	1.048
	Importo	64.235	30.073	436	296	1.554	1.908	1.133	425	247	418	391	3.942	95	296	296	10.704
Fabbricazione di Prodotti Chimici	Aziende	28	20	1	1	1	2	1	1	1	2	1	2	3	2	2	17
	Ore	13.494	12.636	13	615	1.455	2.022	935	173	554	3.849	2.844	4.386	4.649	2.818	2.818	24.297
	Importo	134.795	125.725	127	6.115	14.517	20.096	9.253	1.724	5.740	39.737	29.403	45.881	47.704	28.603	28.603	248.773
Fabbricazione di Prodotti Farmaceutici di Base e di Preparati Farmaceutici	Aziende	.	2	1	1	1	.	1	1	4
	Ore	.	203	93	99	105	.	42	74	319
	Importo	.	2.179	1.025	993	1.171	.	461	737	3.362
Fabbricazione di Articoli in Gomma e Materie Plastiche	Aziende	23	17	1	1	1	1	1	1	1	1	.	1	1	1	1	10
	Ore	3.743	1.231	18	2	13	45	746	48	48	187	.	104	142	118	118	1.453
	Importo	35.871	11.433	179	20	133	426	6.863	439	439	1.744	.	994	1.343	1.116	1.116	13.517
Fabbricazione di Altri Prodotti della Lavorazione di Minerali non Metalliferi	Aziende	34	36	3	2	2	2	1	2	1	1	1	12
	Ore	6.751	11.897	603	649	555	651	445	264	229	260	151	3.204
	Importo	69.519	124.291	6.345	6.789	5.878	6.840	4.632	2.753	2.383	2.702	1.571	33.548

(Continued)

		2016	2017	2018												
				2017		2018										2018
				Dic	Gen	Feb	Mar	Apr	Mag	Giu	Lug	Ago	Set	Ott	Nov	
Metallurgia	Aziende	4	1	1
	Ore	1.747	54	54
	Importo	16.159	523	523
Fabbricazione di Prodotti in Metallo (Esclusi Macchinari e Attrezzature)	Aziende	81	61	3	2	6	7	4	8	2	2	4	2	3	5	45
	Ore	12.962	9.604	587	205	636	1.126	1.053	1.081	573	792	1.538	59	687	933	8.682
	Importo	123.856	92.639	5.598	2.023	6.222	11.062	10.431	10.934	5.729	7.759	15.984	695	6.433	9.316	86.587
Fabbricazione di Computer e Prodotti di Elettronica e Ottica; Apparecchi Elettromedicali, Apparecchi di Misurazione e di Orologi	Aziende	8	5
	Ore	10.672	2.173
	Importo	108.338	22.110
Fabbricazione di Apparecchiature Elettriche ed Apparecchiature per Uso Domestico non Elettriche	Aziende	8	1	1	1	1	1	.	1	1	6
	Ore	33.108	31	116	1.247	1.659	218	.	8.733	721	12.694
	Importo	281.572	312	1.150	12.567	16.821	2.193	.	71.400	5.816	109.946
Fabbricazione di Macchinari ed Apparecchiature Nca	Aziende	47	28	2	1	4	4	2	1	1	2	1	2	3	1	22
	Ore	11.971	12.574	196	98	390	343	661	173	120	53	23	68	83	130	2.138
	Importo	112.677	109.862	1.760	767	3.631	3.288	5.643	1.505	1.010	452	233	588	728	1.373	19.216
Fabbricazione di Autoveicoli, Rimorchi e Semirimorchi	Aziende	9	16	1	1	1	1	1	1	1	6
	Ore	2.829	5.387	263	1.545	1.013	23	150	158	143	3.030
	Importo	29.186	48.852	2.227	13.293	8.795	202	1.344	1.411	1.276	26.321
Fabbricazione di Mobili	Aziende	39	47	3	6	5	5	3	3	1	2	3	2	2	2	34
	Ore	49.324	129.899	1.114	10.253	14.539	6.026	5.553	4.127	4.956	3.349	26.888	4.047	4.776	3.215	87.730
	Importo	475.460	1.271.175	11.046	98.348	144.282	59.242	55.286	40.364	48.625	32.852	261.981	41.214	46.975	31.966	861.135
Altre Industrie Manifatturiere	Aziende	26	33	2	1	3	2	1	3	4	3	3	3	2	1	26
	Ore	8.490	5.904	145	109	689	700	173	826	1.015	477	123	312	563	168	5.155
	Importo	80.186	53.148	1.397	1.049	5.816	5.930	1.586	6.776	8.970	4.448	1.238	3.154	5.241	1.448	45.655
Riparazione, Manutenzione ed Installazione di Macchine ed Apparecchiature	Aziende	2	1	1	1	.	1	2	2	8
	Ore	92	75	105	220	.	60	173	165	798
	Importo	880	717	1.051	2.204	.	651	1.691	1.670	7.983
Totale Generale	Aziende	492	412	24	24	36	37	25	33	24	24	19	22	25	23	292
	Ore	208.459	243.663	4.982	14.918	23.176	15.322	11.597	8.361	10.534	11.974	32.481	11.491	22.831	10.895	173.578
	Importo	1.967.237	2.363.839	48.802	142.558	229.460	150.732	109.030	80.727	103.258	119.911	319.080	117.719	210.586	107.139	1.690.201

Tavola 9/b.8 - Cassa Integrazione Guadagni liquidata per sezione e causa (importi cumulati da Gennaio a novembre 2018)

		Causa di forza maggiore	Situazioni temporanee di mercato	Riqualificazioni e del personale	Crisi economica, ristrutturazioni e riconversioni aziendali	Stato di ristrutturazione	Arretrati	Totale
Agricoltura, Silvicoltura e Pesca	Totale Aziende	1	1	2
	Ore liquidate	481	45	526
	Importo liquidato	3.956	379	.	.	.	0	4.335
Attività Manifatturiere	Totale Aziende	14	60	.	2	.	.	76
	Ore liquidate	9.767	154.037	.	9.774	.	.	173.578
	Importo liquidato	97.057	1.515.618	.	79.731	.	-2.206	1.690.201
Fornitura di Acqua; Reti Fognarie, Attività di Gestione dei Rifiuti e Risanamento	Totale Aziende	1	1
	Ore liquidate	48	48
	Importo liquidato	458	0	458
Costruzioni	Totale Aziende	100	29	.	1	.	.	130
	Ore liquidate	57.273	13.055	.	11.972	.	.	82.300
	Importo liquidato	577.427	130.310	.	121.033	.	-460	828.311
Commercio all'ingrosso e al Dettaglio; Riparazione di Autoveicoli e Motocicli	Totale Aziende	5	42	.	2	.	.	49
	Ore liquidate	281	18.055	.	2.229	.	.	20.564
	Importo liquidato	2.477	168.126	.	19.657	.	0	190.260
Trasporto e Magazzinaggio	Totale Aziende	4	2	6
	Ore liquidate	4.892	4.287	9.178
	Importo liquidato	51.636	31.375	.	.	.	0	83.012
Attività dei Servizi di Alloggio e di Ristorazione	Totale Aziende	2	9	11
	Ore liquidate	689	3.711	4.400
	Importo liquidato	4.876	27.089	.	.	.	0	31.965
Servizi di Informazione e Comunicazione	Totale Aziende	1	7	8
	Ore liquidate	88	4.389	4.477
	Importo liquidato	925	42.731	.	.	.	0	43.656
Attività Immobiliari	Totale Aziende	.	1	1
	Ore liquidate	.	664	664
	Importo liquidato	.	6.191	.	.	.	0	6.191
Attività Professionali, Scientifiche e Tecniche	Totale Aziende	7	19	26
	Ore liquidate	2.102	11.975	14.077
	Importo liquidato	17.282	107.329	.	.	.	46	124.657
Noleggio, Agenzie di Viaggio, Servizi di Supporto alle Imprese	Totale Aziende	7	11	18
	Ore liquidate	2.289	1.453	3.742
	Importo liquidato	17.713	13.176	.	.	.	539	31.427
Istruzione	Totale Aziende	.	1	1
	Ore liquidate	.	90	90
	Importo liquidato	.	682	.	.	.	0	682

(Continued)

		Causa di forza maggiore	Situazioni temporanee di mercato	Riqualficazion e del personale	Crisi economica, ristrutturazioni e riconversioni aziendali	Stato di ristrutturazione	Arretrati	Totale
Sanita' e Assistenza Sociale	Totale Aziende	1	1	2
	Ore liquidate	18	317	335
	Importo liquidato	148	2.990	.	.	.	0	3.137
Attività Artistiche, Sportive, di Intrattenimento e Divertimento	Totale Aziende	.	3	3
	Ore liquidate	.	325	325
	Importo liquidato	.	2.942	.	.	.	0	2.942
Altre Attività di Servizi	Totale Aziende	.	7	7
	Ore liquidate	.	1.747	1.747
	Importo liquidato	.	13.671	.	.	.	0	13.671
Totale Generale	Totale Aziende	143	193	.	5	.	.	341
	Ore liquidate	77.925	214.148	.	23.975	.	.	316.048
	Importo liquidato	773.956	2.062.609	.	220.421	.	-2.081	3.054.904

Tavola 9/b.9 - Indennità Economica Speciale (importi in euro)

	2017													2018	
	2017												2018		
	Dic	Gen	Feb	Mar	Apr	Mag	Giu	Lug	Ago	Set	Ott	Nov	Dic		
Casi	2.797	244	215	211	215	173	162	159	158	178	179	177	201	209	2.237
Giorni	46.877	3.806	4.042	3.393	3.573	2.644	2.617	2.360	2.736	3.282	2.816	3.223	3.398	3.567	37.651
Ore	310.696	25.396	26.925	22.331	23.283	17.362	16.995	15.326	17.987	21.377	18.268	21.096	22.628	23.926	247.504
Ore effettiv. lavorabili	1.853	120	165	143	165	150	158	158	165	158	143	165	150	135	1.853
Importo	2.636.750	205.740	216.279	179.173	182.873	139.750	138.774	130.052	157.287	184.387	160.917	185.074	201.826	218.524	2.094.915

Glossario

CASSA INTEGRAZIONE GUADAGNI

Lo strumento attraverso il quale lo stato interviene a sostegno delle imprese che, per causa di forza maggiore o per situazioni temporanee di mercato o per crisi economiche/ristrutturazioni/riconversioni aziendali, sono costrette a contrarre o sospendere momentaneamente l'attività produttiva. Legge 28 ottobre 1975 n. 37 e successive integrazioni o modifiche.

LAVORATORI COINVOLTI

Lavoratori che hanno usufruito almeno di 1 ora o superiori di Cassa Integrazione Guadagni.

INDENNITA' ECONOMICA SPECIALE

Strumento a favore dei lavoratori interessati da processi di riduzione del personale o cessazione dell'attività aziendale posti in stato di mobilità, disciplinato dalla Legge 31 marzo 2010 n. 73.