



REPUBBLICA DI SAN MARINO  
UFFICIO INFORMATICA, TECNOLOGIA,  
DATI E STATISTICA

# BOLLETTINO DI STATISTICA

IV TRIMESTRE 2020



UPECEDS

## AVVERTENZE

Nelle tavole statistiche sono state utilizzate le seguenti convenzioni:

- Un puntino ( . )** Quando il fenomeno esiste, ma i dati non si conoscono per qualsiasi ragione.
- Arrotondamenti** Per effetto degli arrotondamenti operati direttamente dall'elaboratore, i dati delle tavole possono non coincidere tra loro per qualche unità in più o in meno. Per lo stesso motivo, non sempre è stato possibile realizzare la quadratura verticale o orizzontale nell'ambito della stessa tavola.
- Dati rettificati** I dati contenuti in precedenti pubblicazioni che non concordano con quelli della presente edizione si intendono rettificati.

### **Bollettino di Statistica IV trimestre 2020**

**Dirigente:** *Avv. Roberta Mularoni*  
**Esperto Tecnico:** *Dott.sa Laura Cervellini*  
**Esperto Tecnico:** *Dott. Mauro Sammaritani*  
**Collaboratore:** *Simona Tamagnini*

**Costo di una copia: 10 Euro**  
**Costo dell'abbonamento annuale: 30 Euro**

#### **Ufficio Informatica, Tecnologia Dati e Statistica**

Via 28 Luglio, 192 - 47893 Borgo Maggiore (Repubblica di San Marino)  
Tel. 0549 885150 - Fax 0549 885154 - International area code (+) 378  
Sito web: <http://www.statistica.sm>  
E- mail: [statistica@pa.sm](mailto:statistica@pa.sm)

Stampa:



**Si autorizza la riproduzione a fini non commerciali e con citazione della fonte.**

# INDICE

Capitolo	pagina
<b>1 – Popolazione</b>	<b>05</b>
1.1 Bilancio demografico (movimento della popolazione residente)	05
1.2 Matrimoni per rito	05
1.3 Movimento naturale della popolazione residente	06
1.4 Nuclei famigliari per numero di componenti	06
1.5 Movimento migratorio - iscritti (immigrazione)	07
1.6 Movimento migratorio - cancellati (emigrazione)	08
1.7 Popolazione residente per Castello	09
1.8 Popolazione presente per cittadinanza	10
Glossario	10
<b>2 - Sanità</b>	<b>11</b>
2.1 Morti per causa di morte e sesso	11
2.2 Morti per fascia di età	12
2.3 Morti per causa di morte e sesso—Tumori	13
2.4 Morti per causa di morte e sesso—Malattie del sistema circolatorio	14
2.5 Morti per causa di morte e sesso—Malattie del sistema respiratorio	14
<b>3 - Giustizia</b>	<b>15</b>
3.1 Protesti per titoli e attività del Protestato	15
3.2 Protesti dei titoli di credito per taglio	16
<b>4 - Imprese</b>	<b>17</b>
4.1 Numero di imprese per sezione di attività economica	17
4.2 Media addetti/imprese per sezione	18
4.3 Numero di imprese per forma giuridica	18
4.4 Agricoltura silvicoltura e pesca: imprese per forma giuridica	19
4.5 Agricoltura silvicoltura e pesca: dipendenti per forma giuridica e sesso	19
4.6 Agricoltura silvicoltura e pesca: attività per sezione, divisione e gruppo	19
4.7 Attività Manifatturiere: imprese per forma giuridica	20
4.8 Attività Manifatturiere: dipendenti per forma giuridica e sesso	20
4.9 Attività Manifatturiere: attività per sezione, sottosezione e divisione	20
4.10 Fornitura di Energia Elettrica-Gas-Vapore e Aria Condizionata: imprese per forma giuridica	23
4.11 Fornitura di Energia Elettrica-Gas-Vapore e Aria Condizionata: dipendenti per forma giuridica e sesso	23
4.12 Fornitura di Energia Elettrica-Gas-Vapore e Aria Condizionata: attività per sezione, divisione e gruppo	23
4.13 Fornitura di acqua-reti fognarie-attività di gestione rifiuti e risanamento: imprese per forma giuridica	24
4.14 Fornitura di acqua-reti fognarie-attività di gestione rifiuti e risanamento: dipendenti per forma giuridica e sesso	24
4.15 Fornitura di acqua-reti fognarie-attività di gestione rifiuti e risanamento: attività per sezione, divisione e gruppo	24
4.16 Costruzioni: imprese per forma giuridica	25
4.17 Costruzioni: dipendenti per forma giuridica e sesso	25
4.18 Costruzioni: attività per sezione, divisione e gruppo	25
4.19 Commercio all'ingrosso e al Dettaglio; Riparazione di Autoveicoli e Motocicli: imprese per forma giuridica	26
4.20 Commercio all'ingrosso e al Dettaglio; Riparazione di Autoveicoli e Motocicli: dipendenti per forma giuridica e sesso	26
4.21 Commercio all'ingrosso e al Dettaglio; Riparazione di Autoveicoli e Motocicli: attività per sezione e divisione	26
4.22 Trasporto e Magazzinaggio: imprese per forma giuridica	27
4.23 Trasporto e Magazzinaggio: dipendenti per forma giuridica e sesso	27
4.24 Trasporto e Magazzinaggio: attività per sezione, divisione e gruppo	27
4.25 Attività dei servizi di Alloggio e Ristorazione: imprese per forma giuridica	28
4.26 Attività dei servizi di Alloggio e Ristorazione: dipendenti per forma giuridica e sesso	28
4.27 Attività dei servizi di Alloggio e Ristorazione: attività per sezione, divisione e gruppo	28
4.28 Servizi di Informazione e Comunicazione: imprese per forma giuridica	29
4.29 Servizi di Informazione e Comunicazione: dipendenti per forma giuridica e sesso	29
4.30 Servizi di Informazione e Comunicazione: attività per sezione, divisione e gruppo	29
4.31 Attività Finanziarie e Assicurative: imprese per forma giuridica	30
4.32 Attività Finanziarie e Assicurative: dipendenti per forma giuridica e sesso	30
4.33 Attività Finanziarie e Assicurative: attività per sezione, divisione e gruppo	30
4.34 Attività Immobiliari: imprese per forma giuridica	31
4.35 Attività Immobiliari: dipendenti per forma giuridica e sesso	31
4.36 Attività Immobiliari: attività per sezione, divisione e gruppo	31
4.37 Attività Professionali , Scientifiche e Tecniche: imprese per forma giuridica	32

4.38	Attività Professionali , Scientifiche e Tecniche: dipendenti per forma giuridica e sesso	32
4.39	Attività Professionali , Scientifiche e Tecniche: attività per sezione, divisione e gruppo	32
4.40	Noleggio , Agenzie di Viaggio , Servizi di Supporto alle Imprese: imprese per forma giuridica	33
4.41	Noleggio , Agenzie di Viaggio , Servizi di Supporto alle Imprese: dipendenti per forma giuridica e sesso	33
4.42	Noleggio , Agenzie di Viaggio , Servizi di Supporto alle Imprese: attività per sezione, divisione e gruppo	33
4.43	Amministrazione Pubblica e Difesa , Assicurazione Sociale Obbligatoria: imprese per forma giuridica	34
4.44	Amministrazione Pubblica e Difesa , Assicurazione Sociale Obbligatoria: dipendenti per forma giuridica e sesso	34
4.45	Amministrazione Pubblica e Difesa , Assicurazione Sociale Obbligatoria: attività per sezione, divisione e gruppo	34
4.46	Istruzione: imprese per forma giuridica	35
4.47	Istruzione: dipendenti per forma giuridica e sesso	35
4.48	Istruzione: attività per sezione, divisione e gruppo	35
4.49	Sanità e Assistenza Sociale: imprese per forma giuridica	36
4.50	Sanità e Assistenza Sociale: dipendenti per forma giuridica e sesso	36
4.51	Sanità e Assistenza Sociale: attività per sezione, divisione e gruppo	36
4.52	Attività Artistiche , Sportive , di Intrattenimento e Divertimento: imprese per forma giuridica	37
4.53	Attività Artistiche , Sportive , di Intrattenimento e Divertimento: dipendenti per forma giuridica e sesso	37
4.54	Attività Artistiche , Sportive , di Intrattenimento e Divertimento: attività per sezione, divisione e gruppo	37
4.55	Altre Attività di Servizi: imprese per forma giuridica	38
4.56	Altre Attività di Servizi: dipendenti per forma giuridica e sesso	38
4.57	Altre Attività di Servizi: attività per sezione, divisione e gruppo	38
4.58	Organizzazioni ed Organismi Extraterritoriali: imprese per forma giuridica	39
4.59	Organizzazioni ed Organismi Extraterritoriali: dipendenti per forma giuridica e sesso	39
4.60	Organizzazioni ed Organismi Extraterritoriali: attività per sezione, divisione e gruppo	39
4.61	Imprese per Castello e sezione di attività economica	40
4.62	Imprese per sezione e fasce di dipendenti	41
	Glossario	40
<b>5 - Turismo</b>		<b>42</b>
5.1	Arrivi e presenze negli esercizi alberghieri e negli esercizi complementari	42
5.2	Arrivi nelle strutture ricettive suddivisi per le principali nazioni di provenienza	43
5.3	Afflusso turistico	43
	Glossario	43
<b>6 - Costruzioni</b>		<b>44</b>
6.1	Movimento edilizio (Progetti approvati)	44
	Glossario	44
<b>7 - Trasporti</b>		<b>45</b>
7.1	Movimento veicoli secondo la categoria	45
7.2	Movimento patenti di guida	45
7.3	Immatricolazioni di autoveicoli nuovi - per marca	46
7.4	Immatricolazioni di autoveicoli usati - per marca	47
7.5	Immatricolazioni di autoveicoli - per cilindrata	48
7.6	Veicoli circolanti per categoria ed età dalla prima immatricolazione	48
7.7	Immatricolazioni di autoveicoli per tipo di combustibile	49
	Glossario	49
<b>8 - Prezzi</b>		<b>50</b>
8.1	Numeri indici dei prezzi al consumo a San Marino per le famiglie di operai e impiegati (capitoli)	50
8.2	Numeri indici dei prezzi al consumo a San Marino per le famiglie di operai e impiegati (categorie)	51
8.3	Variazione percentuale tendenziale dell'indice dei prezzi rispetto allo stesso mese dell'anno precedente	52
8.4	Variazione percentuale congiunturale dell'indice dei prezzi rispetto al mese precedente	52
<b>9 - Lavoro</b>		<b>53</b>
9.1	Forze di lavoro	53
9.2	Lavoratori per fascia d'età	53
9.3	Lavoratori indipendenti per ramo di attività economica	54
9.4	Lavoratori indipendenti (che esercitano l'attività in modo prevalente)	54
9.5	Lavoratori dipendenti del settore privato per ramo di attività economica	55
9.6	Lavoratori dipendenti del settore pubblico allargato per Ente di appartenenza	56
9.7	Lavoratori dipendenti Privati per qualifica	57
9.8	Lavoratori dipendenti Privati Totali per qualifica e ramo di attività economica	58
9.9	Lavoratori dipendenti Pubblici per qualifica	59
9.10	Lavoratori dipendenti Pubblici per qualifica ed Ente di appartenenza	60

9.11	Lavoratori dipendenti Privati per qualifica e posizione anagrafica	61
9.12	Lavoratori dipendenti Pubblici per qualifica e posizione anagrafica	62
9.13	Lavoratori dipendenti Privati Totali per grado di istruzione e ramo	63
9.14	Lavoratori dipendenti Pubblici per grado di istruzione ed Ente	64
9.15	Lavoratori dipendenti Frontalieri per settore e ramo di attività economica	65
9.16	Lavoratori dipendenti del settore privato "part-time" per ramo di attività economica	66
9.17	Lavoratori dipendenti del settore privato "part-time" per qualifica	67
	Glossario	67
<b>9/a – Disoccupazione</b>		<b>68</b>
9/a.1	Iscrizioni totali e plurime nelle liste di avviamento al lavoro per classe e categoria professionale	68
9/a.2	Iscrizioni totali e plurime nelle graduatorie per l'insegnamento	70
9/a.3	Riepilogo: iscrizioni totali e plurime nelle liste di avviamento al lavoro e nelle graduatorie scolastiche per l'insegnamento	70
9/a.4	Iscrizioni totali per classe	71
9/a.5	Disoccupati totali per classe	71
9/a.6	Disoccupati totali per classe e categoria professionale	72
9/a.7	Disoccupati totali nelle graduatorie per l'insegnamento	73
9/a.8	Riepilogo: disoccupati totali nelle liste di avviamento al lavoro e nelle graduatorie per l'insegnamento	73
9/a.9	Disoccupati totali per titolo di studio	74
9/a.10	Disoccupati totali per fasce di età	77
9/a.11	Iscrizioni totali per grado di istruzione	78
9/a.12	Iscrizioni totali nelle liste di avviamento al lavoro e nelle graduatorie per l'insegnamento per categoria professionale	79
9/a.13	Iscrizioni totali per gruppi di età	80
9/a.14	Iscrizioni totali per cittadinanza	80
9/a.15	Tassi	81
	Glossario	81
<b>9/b – Cassa Integrazione Guadagni, Indennità Economica Speciale, Conflitti di lavoro</b>		<b>82</b>
9/b.1	Cassa Integrazione Guadagni autorizzata - totali	82
9/b.2	Cassa Integrazione Guadagni autorizzata per causa	82
9/b.3	Cassa Integrazione Guadagni autorizzata per ramo e classe di attività economica	83
9/b.4	Cassa Integrazione Guadagni autorizzata per ramo e causa	85
9/b.5	Cassa Integrazione Guadagni liquidata - totali	86
9/b.6	Cassa Integrazione Guadagni liquidata per causa	86
9/b.7	Cassa Integrazione Guadagni liquidata per ramo e classe di attività economica	87
9/b.8	Cassa Integrazione Guadagni liquidata per ramo e causa	89
9/b.9	Indennità Economica Speciale	90
	Glossario	90

# 1 - Popolazione

**Tavola 1.1 - Bilancio Demografico (movimento della popolazione residente)**

		2018	2019	2020														
				2019			2020											
				Dic	Gen	Feb	Mar	Apr	Mag	Giu	Lug	Ago	Set	Ott	Nov	Dic		
Popolazione Residente ad inizio periodo	M	16.428	16.474	16.573	16.574	16.571	16.565	16.553	16.550	16.543	16.594	16.590	16.597	16.598	16.600	16.605	16.574	
	F	16.900	16.945	16.999	17.000	17.001	17.001	17.000	16.997	17.002	17.021	17.017	17.033	17.042	17.052	17.048	17.000	
	<b>Totale</b>	<b>33.328</b>	<b>33.419</b>	<b>33.572</b>	<b>33.574</b>	<b>33.572</b>	<b>33.566</b>	<b>33.553</b>	<b>33.547</b>	<b>33.545</b>	<b>33.615</b>	<b>33.607</b>	<b>33.630</b>	<b>33.640</b>	<b>33.652</b>	<b>33.653</b>	<b>33.574</b>	
Saldo Movimento Naturale	M	3	-5	1	-6	-7	-20	-3	-4	-2	-1	-1	-2	0	-4	-11	-61	
	F	-12	-14	2	-1	-6	-9	-3	1	-10	-6	2	-2	-7	-6	-11	-58	
	<b>Totale</b>	<b>-9</b>	<b>-19</b>	<b>3</b>	<b>-7</b>	<b>-13</b>	<b>-29</b>	<b>-6</b>	<b>-3</b>	<b>-12</b>	<b>-7</b>	<b>1</b>	<b>-4</b>	<b>-7</b>	<b>-10</b>	<b>-22</b>	<b>-119</b>	
Saldo Movimento Migratorio	M	43	105	0	3	1	8	.	-3	53	-3	8	3	2	9	-7	74	
	F	57	69	-1	2	6	8	.	4	29	2	14	11	17	2	3	98	
	<b>Totale</b>	<b>100</b>	<b>174</b>	<b>-1</b>	<b>5</b>	<b>7</b>	<b>16</b>	<b>.</b>	<b>1</b>	<b>82</b>	<b>-1</b>	<b>22</b>	<b>14</b>	<b>19</b>	<b>11</b>	<b>-4</b>	<b>172</b>	
Incremento / Decremento	M	46	100	1	-3	-6	-12	-3	-7	51	-4	7	1	2	5	-18	13	
	F	45	55	1	1	0	-1	-3	5	19	-4	16	9	10	-4	-8	40	
	<b>Totale</b>	<b>91</b>	<b>155</b>	<b>2</b>	<b>-2</b>	<b>-6</b>	<b>-13</b>	<b>-6</b>	<b>-2</b>	<b>70</b>	<b>-8</b>	<b>23</b>	<b>10</b>	<b>12</b>	<b>1</b>	<b>-26</b>	<b>53</b>	
Popolazione Residente a fine periodo *	M	16.474	16.574	16.574	16.571	16.565	16.553	16.550	16.543	16.594	16.590	16.597	16.598	16.600	16.605	16.587	16.587	
	F	16.945	17.000	17.000	17.001	17.001	17.000	16.997	17.002	17.021	17.017	17.033	17.042	17.052	17.048	17.040	17.040	
	<b>Totale</b>	<b>33.419</b>	<b>33.574</b>	<b>33.574</b>	<b>33.572</b>	<b>33.566</b>	<b>33.553</b>	<b>33.547</b>	<b>33.545</b>	<b>33.615</b>	<b>33.607</b>	<b>33.630</b>	<b>33.640</b>	<b>33.652</b>	<b>33.653</b>	<b>33.627</b>	<b>33.627</b>	
* di cui Forensi	M	2.920	3.028	3.028	2.972	2.964	2.967	2.966	2.969	2.993	2.995	2.988	2.992	2.989	2.946	2.946	2.946	
	F	2.508	2.588	2.588	2.553	2.550	2.557	2.556	2.565	2.578	2.583	2.591	2.597	2.605	2.547	2.549	2.549	
	<b>Totale</b>	<b>5.428</b>	<b>5.616</b>	<b>5.616</b>	<b>5.525</b>	<b>5.514</b>	<b>5.524</b>	<b>5.522</b>	<b>5.534</b>	<b>5.571</b>	<b>5.578</b>	<b>5.579</b>	<b>5.589</b>	<b>5.594</b>	<b>5.493</b>	<b>5.495</b>	<b>5.495</b>	

**Tavola 1.2 - Matrimoni per Rito**

		2018	2019	2020														
				2019			2020											
				Dic	Gen	Feb	Mar	Apr	Mag	Giu	Lug	Ago	Set	Ott	Nov	Dic		
Religioso		38	36	1	1	.	.	.	2	.	.	4	4	6	2	1	20	
Civile		102	109	7	6	2	4	.	7	10	9	8	20	10	1	12	89	
Non specificato		11	11	.	.	.	.	.	1	.	1	1	.	1	1	1	6	
<b>Totale</b>		<b>151</b>	<b>156</b>	<b>8</b>	<b>7</b>	<b>2</b>	<b>4</b>	<b>.</b>	<b>10</b>	<b>10</b>	<b>10</b>	<b>13</b>	<b>24</b>	<b>17</b>	<b>4</b>	<b>14</b>	<b>115</b>	

**Tavola 1.3 - Movimento Naturale della popolazione residente**

		2018	2019	2020													
		2019												2020			
		Dic	Gen	Feb	Mar	Apr	Mag	Giu	Lug	Ago	Set	Ott	Nov	Dic			
Nati Vivi	M	116	117	11	7	6	11	11	12	9	8	8	6	11	11	14	114
	F	119	115	8	9	7	10	14	10	8	9	14	8	7	5	9	110
	<b>Totale</b>	<b>235</b>	<b>232</b>	<b>19</b>	<b>16</b>	<b>13</b>	<b>21</b>	<b>25</b>	<b>22</b>	<b>17</b>	<b>17</b>	<b>22</b>	<b>14</b>	<b>18</b>	<b>16</b>	<b>23</b>	<b>224</b>
Nati Morti	M	.	.	.	.	.	.	.	.	.	.	.	.	.	.	.	.
	F	.	.	.	.	.	.	.	.	.	.	.	.	.	.	.	.
	<b>Totale</b>	<b>.</b>	<b>.</b>	<b>.</b>	<b>.</b>	<b>.</b>	<b>.</b>	<b>.</b>	<b>.</b>	<b>.</b>	<b>.</b>	<b>.</b>	<b>.</b>	<b>.</b>	<b>.</b>	<b>.</b>	<b>.</b>
Morti entro il primo anno di vita	M	1	.	.	.	.	.	.	.	.	.	.	.	.	.	.	.
	F	.	.	.	.	.	.	.	.	.	.	.	.	.	.	.	.
	<b>Totale</b>	<b>1</b>	<b>.</b>	<b>.</b>	<b>.</b>	<b>.</b>	<b>.</b>	<b>.</b>	<b>.</b>	<b>.</b>	<b>.</b>	<b>.</b>	<b>.</b>	<b>.</b>	<b>.</b>	<b>.</b>	<b>.</b>
Morti	M	113	122	10	13	13	31	14	16	11	9	9	8	11	15	25	175
	F	131	129	6	10	13	19	17	9	18	15	12	10	14	11	20	168
	<b>Totale</b>	<b>244</b>	<b>251</b>	<b>16</b>	<b>23</b>	<b>26</b>	<b>50</b>	<b>31</b>	<b>25</b>	<b>29</b>	<b>24</b>	<b>21</b>	<b>18</b>	<b>25</b>	<b>26</b>	<b>45</b>	<b>343</b>

**Tavola 1.4 - Nuclei famigliari per numero di componenti**

	2018	2019	2020													
	2019												2020			
	Dic	Gen	Feb	Mar	Apr	Mag	Giu	Lug	Ago	Set	Ott	Nov	Dic			
ND componente	.	.	.	.	.	.	.	.	.	.	.	.	.	.	.	.
1 componente	4.541	4.604	4.604	4.602	4.598	4.612	4.615	4.617	4.630	4.645	4.650	4.656	4.676	4.681	4.689	4.689
2 componenti	4.159	4.131	4.131	4.132	4.126	4.102	4.086	4.093	4.112	4.114	4.105	4.127	4.142	4.151	4.151	4.151
3 componenti	2.824	2.899	2.899	2.895	2.894	2.907	2.896	2.889	2.891	2.887	2.893	2.897	2.901	2.898	2.909	2.909
4 componenti	2.243	2.244	2.244	2.247	2.249	2.250	2.263	2.264	2.255	2.252	2.253	2.247	2.235	2.238	2.224	2.224
5 o più componenti	554	539	539	539	540	536	537	537	547	547	549	543	543	537	537	537
Media del num. dei componente	2,32	2,32	2,32	2,32	2,32	2,32	2,32	2,32	2,32	2,32	2,32	2,31	2,31	2,31	2,31	2,31
<b>Num. di nuclei familiari</b>	<b>14.321</b>	<b>14.417</b>	<b>14.417</b>	<b>14.415</b>	<b>14.407</b>	<b>14.407</b>	<b>14.397</b>	<b>14.400</b>	<b>14.435</b>	<b>14.445</b>	<b>14.450</b>	<b>14.470</b>	<b>14.497</b>	<b>14.505</b>	<b>14.510</b>	<b>14.510</b>

Tavola 1.5 - Movimento Migratorio / Iscritti

		2018		2019		2020													
						2019						2020							
						Dic	Gen	Feb	Mar	Apr	Mag	Giu	Lug	Ago	Set	Ott	Nov	Dic	
Italia	Rimini	M	50	102	5	6	4	4	.	3	31	4	8	6	5	8	3	82	
		F	61	80	6	5	9	4	.	3	18	4	9	10	15	4	4	85	
		Totale	111	182	11	11	13	8	.	6	49	8	17	16	20	12	7	167	
	Forlì	M	8	14	1	1	.	.	.	.	2	5	1	.	.	1	.	.	10
		F	5	7	.	.	.	1	.	.	.	3	.	.	.	1	.	.	5
		Totale	13	21	1	1	.	1	.	.	2	8	1	.	.	2	.	.	15
	Pesaro Urbino	M	8	18	2	1	1	1	.	.	1	5	1	.	.	2	4	.	16
		F	15	14	1	1	1	.	.	.	1	2	.	3	2	2	1	1	14
		Totale	23	32	3	2	2	1	.	.	2	7	1	3	2	4	5	1	30
	Ravenna	M	6	3	.	.	1	.	.	.	.	4	.	.	.	.	.	.	5
		F	4	4	.	1	.	.	.	.	.	.	.	.	1	1	.	.	3
		Totale	10	7	.	1	1	.	.	.	.	4	.	.	1	1	.	.	8
	Milano	M	3	3	.	.	.	1	.	.	.	.	.	.	.	.	1	.	2
		F	2	3	.	.	.	.	.	.	.	.	.	.	.	.	.	.	.
		Totale	5	6	.	.	.	1	.	.	.	.	.	.	.	.	1	.	2
	Roma	M	.	1	1	1	.	.	.	.	.	2	.	1	.	.	.	.	4
		F	.	2	.	.	1	.	.	.	.	.	.	.	1	.	1	.	3
		Totale	.	3	1	1	1	.	.	.	.	2	.	1	1	.	1	.	7
	Altri	M	28	31	.	.	2	1	.	.	1	12	1	6	.	.	2	4	29
		F	28	27	.	1	.	2	.	.	.	10	2	3	4	.	3	5	30
		Totale	56	58	.	1	2	3	.	.	1	22	3	9	4	.	5	9	59
<b>Totale</b>	M	103	172	9	9	8	7	.	.	7	59	7	15	6	8	15	7	148	
	F	115	137	7	8	11	7	.	.	4	33	6	15	18	19	9	10	140	
	Totale	218	309	16	17	19	14	.	.	11	92	13	30	24	27	24	17	288	
Unione Europea	Francia	F	.	2	.	.	.	.	.	.	.	.	.	.	.	.	.	.	
	Totale	.	2	.	.	.	.	.	.	.	.	.	.	.	.	.	.	.	
	Altri	M	1	6	.	.	.	1	.	.	.	.	.	.	.	1	.	2	
<b>Totale</b>	F	8	5	.	.	1	.	.	.	3	2	.	1	2	1	.	.	10	
	Totale	9	11	.	.	1	1	.	.	3	2	.	1	2	1	1	1	12	
	M	1	6	.	.	.	1	.	.	.	.	.	.	.	.	1	.	2	
Extra Unione Europea	Argentina	M	5	7	.	1	.	3	.	1	1	.	.	1	1	.	.	8	
	F	4	5	.	.	.	.	.	.	1	1	2	1	.	2	1	.	8	
	Totale	9	12	.	1	.	3	.	.	2	2	2	1	1	3	1	.	16	
Stati Uniti	M	1	1	1	.	.	.	.	.	.	.	.	.	.	.	.	.	.	
	F	.	.	.	.	.	.	.	.	1	.	.	.	.	.	.	.	1	
	Totale	1	1	1	.	.	.	.	.	1	.	.	.	.	.	.	.	1	
Altri	M	11	16	1	1	1	.	.	.	.	1	.	.	.	1	1	1	6	
	F	20	18	.	1	1	2	.	.	1	6	1	2	.	1	.	3	18	
	Totale	31	34	1	2	2	2	.	.	1	7	1	2	.	2	1	4	24	
<b>Totale</b>	M	17	24	2	2	1	3	.	.	1	2	.	.	1	2	1	1	14	
	F	24	23	.	1	1	2	.	.	3	7	3	3	.	3	1	3	27	
	Totale	41	47	2	3	2	5	.	.	4	9	3	3	1	5	2	4	41	
<b>Totale Generale</b>	M	121	202	11	11	9	11	.	.	8	61	7	15	7	10	17	8	164	
	F	147	167	7	9	13	9	.	.	10	42	9	19	20	23	10	13	177	
	<b>Totale</b>	<b>268</b>	<b>369</b>	<b>18</b>	<b>20</b>	<b>22</b>	<b>20</b>	.	.	<b>18</b>	<b>103</b>	<b>16</b>	<b>34</b>	<b>27</b>	<b>33</b>	<b>27</b>	<b>21</b>	<b>341</b>	



**Tavola 1.6 - Movimento Migratorio / Cancellati (Emigrazione)**

		2018		2019		2020												
				2019												2020		
				Dic												Dic		
				Gen												Gen		
				Feb												Feb		
				Mar												Mar		
				Apr												Apr		
				Mag												Mag		
				Giu												Giu		
				Lug												Lug		
				Ago												Ago		
				Set												Set		
				Ott												Ott		
				Nov												Nov		
				Dic												Dic		
Italia	Rimini	M	25	45	5	5	2	1	.	5	5	4	5	1	3	4	10	45
		F	25	47	3	4	2	1	.	2	9	3	2	2	5	6	5	41
		Totale	50	92	8	9	4	2	.	7	14	7	7	3	8	10	15	86
	Forlì	M	2	11	2	.	.	.	.	1	.	1	.	.	.	1	.	3
		F	1	3	.	.	3	.	.	1	.	.	1	2	.	.	.	7
		Totale	3	14	2	.	3	.	.	2	.	1	1	2	.	1	.	10
	Pesaro Urbino	M	5	3	1	1	.	1	.	1	1	.	.	.	.	1	1	6
		F	9	4	.	.	.	.	.	.	.	.	1	.	.	1	2	2
		Totale	14	7	1	1	.	1	.	1	1	.	1	1	.	1	2	8
	Ravenna	M	.	.	.	1	.	.	.	.	1	.	.	.	.	.	.	2
		Totale	.	.	.	1	.	.	.	.	1	.	.	.	.	.	.	2
	Genova	F	2	.	.	.	.	.	.	.	.	.	.	.	.	.	.	.
		Totale	2	.	.	.	.	.	.	.	.	.	.	.	.	.	.	.
	Milano	M	2	2	.	1	3	.	.	.	.	1	.	.	1	.	.	6
		F	1	4	.	.	.	.	.	.	1	2	1	.	.	.	.	4
		Totale	3	6	.	1	3	.	.	.	1	3	1	.	1	.	.	10
	Roma	M	1	2	1	.	.	.	.	2	.	1	.	.	.	.	.	3
		F	.	4	3	.	.	.	.	2	.	2	.	.	.	.	.	4
		Totale	1	6	4	.	.	.	.	4	.	3	.	.	.	.	.	7
	Altri	M	12	9	.	.	2	.	.	2	.	.	.	1	2	1	4	12
F		18	15	1	2	1	.	.	1	1	.	.	3	1	2	2	13	
Totale		30	24	1	2	3	.	.	3	1	.	.	4	3	3	6	25	
<b>Totale</b>	M	47	72	9	8	7	2	.	11	7	7	5	2	6	7	15	77	
	F	56	77	7	6	6	1	.	6	11	7	4	8	6	8	8	71	
	Totale	103	149	16	14	13	3	.	17	18	14	9	10	12	15	23	148	
Unione Europea	Belgio	F	.	.	.	.	.	.	.	.	.	.	1	.	.	.	1	
		Totale	.	.	.	.	.	.	.	.	.	.	1	.	.	.	1	
	Francia	F	1	.	.	.	.	.	.	.	.	.	.	.	.	.	.	.
		Totale	1	.	.	.	.	.	.	.	.	.	.	.	.	.	.	.
	Altri	M	3	8	2	.	.	.	.	.	.	2	.	1	2	1	.	6
		F	5	3	1	.	.	.	.	.	1	.	.	.	.	.	.	1
Totale		8	11	3	.	.	.	.	.	1	2	.	1	2	1	.	7	
<b>Totale</b>	M	3	8	2	.	.	.	.	.	.	2	.	1	2	1	.	6	
	F	6	3	1	.	.	.	.	.	1	.	.	1	.	.	.	2	
	Totale	9	11	3	.	.	.	.	.	1	2	.	2	2	1	.	8	
Extra Unione Europea	Argentina	M	1	2	.	.	.	.	.	.	.	.	.	.	.	.	.	
		Totale	1	2	.	.	.	.	.	.	.	.	.	.	.	.	.	
	Stati Uniti	M	.	1	.	.	.	.	.	.	.	.	.	.	.	.	.	.
		Totale	3	1	.	.	.	.	.	.	.	.	.	.	.	.	.	.
	Altri	M	27	14	.	.	1	1	.	.	1	1	2	1	.	.	.	7
		F	25	18	.	1	1	.	.	.	1	.	1	.	.	.	2	6
Totale		52	32	.	1	2	1	.	.	2	1	3	1	.	.	2	13	
<b>Totale</b>	M	28	17	.	.	1	1	.	.	1	1	2	1	.	.	.	7	
	F	28	18	.	1	1	.	.	.	1	.	1	.	.	.	2	6	
	Totale	56	35	.	1	2	1	.	.	2	1	3	1	.	.	2	13	
<b>Totale Generale</b>	M	78	97	11	8	8	3	.	11	8	10	7	4	8	8	15	90	
	F	90	98	8	7	7	1	.	6	13	7	5	9	6	8	10	79	
	<b>Totale</b>	<b>168</b>	<b>195</b>	<b>19</b>	<b>15</b>	<b>15</b>	<b>4</b>	.	<b>17</b>	<b>21</b>	<b>17</b>	<b>12</b>	<b>13</b>	<b>14</b>	<b>16</b>	<b>25</b>	<b>169</b>	

Tavola 1.7 - Popolazione Residente per Castello

		2018	2019	2020													
				2019	2020												
				Dic	Gen	Feb	Mar	Apr	Mag	Giu	Lug	Ago	Set	Ott	Nov	Dic	
San Marino	M	1.968	1.964	1.964	1.967	1.967	1.968	1.968	1.970	1.971	1.970	1.977	1.974	1.969	1.967	1.965	1.965
	F	2.086	2.099	2.099	2.099	2.096	2.095	2.092	2.095	2.086	2.088	2.094	2.091	2.085	2.085	2.083	2.083
	<b>Totale</b>	<b>4.054</b>	<b>4.063</b>	<b>4.063</b>	<b>4.066</b>	<b>4.063</b>	<b>4.063</b>	<b>4.063</b>	<b>4.060</b>	<b>4.065</b>	<b>4.057</b>	<b>4.058</b>	<b>4.071</b>	<b>4.065</b>	<b>4.054</b>	<b>4.052</b>	<b>4.048</b>
Acquaviva	M	1.078	1.084	1.084	1.078	1.078	1.076	1.076	1.071	1.073	1.069	1.069	1.069	1.069	1.064	1.058	1.058
	F	1.076	1.083	1.083	1.081	1.083	1.080	1.080	1.078	1.077	1.079	1.078	1.074	1.075	1.071	1.065	1.065
	<b>Totale</b>	<b>2.154</b>	<b>2.167</b>	<b>2.167</b>	<b>2.159</b>	<b>2.161</b>	<b>2.156</b>	<b>2.156</b>	<b>2.149</b>	<b>2.150</b>	<b>2.148</b>	<b>2.147</b>	<b>2.143</b>	<b>2.144</b>	<b>2.135</b>	<b>2.123</b>	<b>2.123</b>
Borgo Maggiore	M	3.434	3.453	3.453	3.448	3.443	3.438	3.437	3.440	3.457	3.469	3.470	3.473	3.464	3.465	3.459	3.459
	F	3.473	3.493	3.493	3.495	3.503	3.504	3.506	3.504	3.503	3.500	3.501	3.505	3.502	3.495	3.503	3.503
	<b>Totale</b>	<b>6.907</b>	<b>6.946</b>	<b>6.946</b>	<b>6.943</b>	<b>6.946</b>	<b>6.942</b>	<b>6.943</b>	<b>6.944</b>	<b>6.960</b>	<b>6.969</b>	<b>6.971</b>	<b>6.978</b>	<b>6.966</b>	<b>6.960</b>	<b>6.962</b>	<b>6.962</b>
Chiesanuova	M	580	588	588	587	588	587	587	588	588	584	584	582	583	586	583	583
	F	565	564	564	565	565	565	565	566	566	563	565	561	564	565	565	565
	<b>Totale</b>	<b>1.145</b>	<b>1.152</b>	<b>1.152</b>	<b>1.152</b>	<b>1.153</b>	<b>1.152</b>	<b>1.152</b>	<b>1.154</b>	<b>1.154</b>	<b>1.147</b>	<b>1.149</b>	<b>1.143</b>	<b>1.147</b>	<b>1.151</b>	<b>1.148</b>	<b>1.148</b>
Domagnano	M	1.737	1.738	1.738	1.737	1.735	1.732	1.730	1.723	1.719	1.718	1.718	1.716	1.718	1.714	1.707	1.707
	F	1.846	1.846	1.846	1.843	1.843	1.845	1.845	1.843	1.840	1.838	1.836	1.841	1.850	1.850	1.839	1.839
	<b>Totale</b>	<b>3.583</b>	<b>3.584</b>	<b>3.584</b>	<b>3.580</b>	<b>3.578</b>	<b>3.577</b>	<b>3.575</b>	<b>3.566</b>	<b>3.559</b>	<b>3.556</b>	<b>3.554</b>	<b>3.557</b>	<b>3.568</b>	<b>3.564</b>	<b>3.546</b>	<b>3.546</b>
Faetano	M	577	581	581	586	588	589	589	592	594	593	593	594	595	595	594	594
	F	599	587	587	591	592	592	593	595	596	597	596	593	597	598	597	597
	<b>Totale</b>	<b>1.176</b>	<b>1.168</b>	<b>1.168</b>	<b>1.177</b>	<b>1.180</b>	<b>1.181</b>	<b>1.182</b>	<b>1.187</b>	<b>1.190</b>	<b>1.190</b>	<b>1.189</b>	<b>1.187</b>	<b>1.192</b>	<b>1.193</b>	<b>1.191</b>	<b>1.191</b>
Fiorentino	M	1.257	1.264	1.264	1.265	1.263	1.258	1.258	1.255	1.255	1.255	1.258	1.259	1.263	1.263	1.261	1.261
	F	1.283	1.288	1.288	1.293	1.291	1.289	1.287	1.286	1.290	1.294	1.295	1.299	1.300	1.298	1.295	1.295
	<b>Totale</b>	<b>2.540</b>	<b>2.552</b>	<b>2.552</b>	<b>2.558</b>	<b>2.554</b>	<b>2.547</b>	<b>2.545</b>	<b>2.541</b>	<b>2.545</b>	<b>2.549</b>	<b>2.553</b>	<b>2.558</b>	<b>2.563</b>	<b>2.561</b>	<b>2.556</b>	<b>2.556</b>
Montegiardino	M	483	476	476	476	475	475	475	477	481	483	482	488	488	488	488	488
	F	484	490	490	490	491	490	490	493	492	494	494	496	495	497	499	499
	<b>Totale</b>	<b>967</b>	<b>966</b>	<b>966</b>	<b>966</b>	<b>966</b>	<b>965</b>	<b>965</b>	<b>970</b>	<b>973</b>	<b>977</b>	<b>976</b>	<b>984</b>	<b>983</b>	<b>985</b>	<b>987</b>	<b>987</b>
Serravalle	M	5.360	5.426	5.426	5.427	5.428	5.430	5.430	5.427	5.456	5.449	5.446	5.443	5.451	5.463	5.472	5.472
	F	5.533	5.550	5.550	5.544	5.537	5.540	5.539	5.542	5.571	5.564	5.574	5.582	5.584	5.589	5.594	5.594
	<b>Totale</b>	<b>10.893</b>	<b>10.976</b>	<b>10.976</b>	<b>10.971</b>	<b>10.965</b>	<b>10.970</b>	<b>10.969</b>	<b>10.969</b>	<b>11.027</b>	<b>11.013</b>	<b>11.020</b>	<b>11.025</b>	<b>11.035</b>	<b>11.052</b>	<b>11.066</b>	<b>11.066</b>
<b>Totale Generale</b>	M	16.474	16.574	16.574	16.571	16.565	16.553	16.550	16.543	16.594	16.590	16.597	16.598	16.600	16.605	16.587	16.587
	F	16.945	17.000	17.000	17.001	17.001	17.000	16.997	17.002	17.021	17.017	17.033	17.042	17.052	17.048	17.040	17.040
	<b>Totale</b>	<b>33.419</b>	<b>33.574</b>	<b>33.574</b>	<b>33.572</b>	<b>33.566</b>	<b>33.553</b>	<b>33.547</b>	<b>33.545</b>	<b>33.615</b>	<b>33.607</b>	<b>33.630</b>	<b>33.640</b>	<b>33.652</b>	<b>33.653</b>	<b>33.627</b>	<b>33.627</b>

Tavola 1.8 - Popolazione presente per cittadinanza

		2018	2019													2020		
				2019			2020											
				Dic	Gen	Feb	Mar	Apr	Mag	Giu	Lug	Ago	Set	Ott	Nov	Dic		
Popolazione con Residenza anagrafica	Sammarinesi	M	13.554	13.546	13.546	13.599	13.601	13.586	13.584	13.574	13.601	13.595	13.609	13.606	13.611	13.659	13.641	13.641
		F	14.437	14.412	14.412	14.448	14.451	14.443	14.441	14.437	14.443	14.434	14.442	14.445	14.447	14.501	14.491	14.491
		<b>Totale</b>	<b>27.991</b>	<b>27.958</b>	<b>27.958</b>	<b>28.047</b>	<b>28.052</b>	<b>28.029</b>	<b>28.025</b>	<b>28.011</b>	<b>28.044</b>	<b>28.029</b>	<b>28.051</b>	<b>28.051</b>	<b>28.058</b>	<b>28.160</b>	<b>28.132</b>	<b>28.132</b>
	Italiani	M	2.710	2.809	2.809	2.757	2.750	2.751	2.750	2.753	2.778	2.780	2.773	2.777	2.773	2.746	2.745	2.745
		F	1.923	1.989	1.989	1.958	1.952	1.956	1.956	1.959	1.972	1.975	1.978	1.984	1.990	1.967	1.965	1.965
		<b>Totale</b>	<b>4.633</b>	<b>4.798</b>	<b>4.798</b>	<b>4.715</b>	<b>4.702</b>	<b>4.707</b>	<b>4.706</b>	<b>4.712</b>	<b>4.750</b>	<b>4.755</b>	<b>4.751</b>	<b>4.761</b>	<b>4.763</b>	<b>4.713</b>	<b>4.710</b>	<b>4.710</b>
	Altri	M	210	219	219	215	214	216	216	216	215	215	215	215	216	200	201	201
		F	585	599	599	595	598	601	600	606	606	608	613	613	615	580	584	584
		<b>Totale</b>	<b>795</b>	<b>818</b>	<b>818</b>	<b>810</b>	<b>812</b>	<b>817</b>	<b>816</b>	<b>822</b>	<b>821</b>	<b>823</b>	<b>828</b>	<b>828</b>	<b>831</b>	<b>780</b>	<b>785</b>	<b>785</b>
	<b>Totale</b>	M	16.474	16.574	16.574	16.571	16.565	16.553	16.550	16.543	16.594	16.590	16.597	16.598	16.600	16.605	16.587	16.587
		F	16.945	17.000	17.000	17.001	17.001	17.000	16.997	17.002	17.021	17.017	17.033	17.042	17.052	17.048	17.040	17.040
		<b>Totale</b>	<b>33.419</b>	<b>33.574</b>	<b>33.574</b>	<b>33.572</b>	<b>33.566</b>	<b>33.553</b>	<b>33.547</b>	<b>33.545</b>	<b>33.615</b>	<b>33.607</b>	<b>33.630</b>	<b>33.640</b>	<b>33.652</b>	<b>33.653</b>	<b>33.627</b>	<b>33.627</b>
Popolazione Soggiornante	Italiani	M	295	287	287	273	279	283	287	282	279	284	283	286	283	281	285	285
		F	254	231	231	225	230	230	231	230	228	230	226	229	231	231	238	238
		<b>Totale</b>	<b>549</b>	<b>518</b>	<b>518</b>	<b>498</b>	<b>509</b>	<b>513</b>	<b>518</b>	<b>512</b>	<b>507</b>	<b>514</b>	<b>509</b>	<b>515</b>	<b>514</b>	<b>512</b>	<b>523</b>	<b>523</b>
	Altri	M	95	108	108	100	101	103	103	104	102	112	109	108	107	115	110	110
		F	527	535	535	538	540	540	563	557	537	540	534	530	529	545	545	545
		<b>Totale</b>	<b>622</b>	<b>643</b>	<b>643</b>	<b>638</b>	<b>641</b>	<b>643</b>	<b>666</b>	<b>661</b>	<b>639</b>	<b>652</b>	<b>643</b>	<b>638</b>	<b>636</b>	<b>660</b>	<b>655</b>	<b>655</b>
	<b>Totale</b>	M	390	395	395	373	380	386	390	386	381	396	392	394	390	396	395	395
		F	781	766	766	763	770	770	794	787	765	770	760	759	760	776	783	783
		<b>Totale</b>	<b>1.171</b>	<b>1.161</b>	<b>1.161</b>	<b>1.136</b>	<b>1.150</b>	<b>1.156</b>	<b>1.184</b>	<b>1.173</b>	<b>1.146</b>	<b>1.166</b>	<b>1.152</b>	<b>1.153</b>	<b>1.150</b>	<b>1.172</b>	<b>1.178</b>	<b>1.178</b>
	<b>Popolazione presente</b>	M	<b>16.864</b>	<b>16.969</b>	<b>16.969</b>	<b>16.944</b>	<b>16.945</b>	<b>16.939</b>	<b>16.940</b>	<b>16.929</b>	<b>16.975</b>	<b>16.986</b>	<b>16.989</b>	<b>16.992</b>	<b>16.990</b>	<b>17.001</b>	<b>16.982</b>	<b>16.982</b>
		F	<b>17.726</b>	<b>17.766</b>	<b>17.766</b>	<b>17.764</b>	<b>17.771</b>	<b>17.770</b>	<b>17.791</b>	<b>17.789</b>	<b>17.786</b>	<b>17.787</b>	<b>17.793</b>	<b>17.801</b>	<b>17.812</b>	<b>17.824</b>	<b>17.823</b>	<b>17.823</b>
		<b>Totale</b>	<b>34.590</b>	<b>34.735</b>	<b>34.735</b>	<b>34.708</b>	<b>34.716</b>	<b>34.709</b>	<b>34.731</b>	<b>34.718</b>	<b>34.761</b>	<b>34.773</b>	<b>34.782</b>	<b>34.793</b>	<b>34.802</b>	<b>34.825</b>	<b>34.805</b>	<b>34.805</b>

## Glossario

### ANAGRAFE DELLA POPOLAZIONE

Il sistema continuo di registrazione della popolazione residente effettuata dall'Ufficio di Stato Civile. Viene continuamente aggiornata tramite iscrizioni per nascita, cancellazioni per morte e iscrizioni/cancellazioni per trasferimento di residenza.

### POPOLAZIONE PRESENTE

La popolazione che risiede anagraficamente nel territorio della Repubblica di San Marino unitamente alle persone che nel territorio dimorano (soggiornanti).

### POPOLAZIONE RESIDENTE

La popolazione che risiede anagraficamente nel territorio della Repubblica di San Marino.

### SALDO MIGRATORIO

L'eccedenza o il deficit di iscrizioni per immigrazione dall'estero rispetto alle cancellazioni per emigrazione verso l'estero.

### SALDO NATURALE

L'eccedenza o il deficit di nascite rispetto ai decessi.

### UNIONE EUROPEA (UE)

# 2 - Sanità

**Tavola 2.1 - Morti per causa di morte e sesso**

		2018	2019	2020												2020	
				2019		2020											
				Dic	Gen	Feb	Mar	Apr	Mag	Giu	Lug	Ago	Set	Ott	Nov	Dic	
Tumori	M	41	45	2	2	4	5	1	4	4	4	.	3	4	6	7	44
	F	41	37	2	3	3	4	5	5	3	5	1	2	2	4	4	41
	<b>Totale</b>	<b>82</b>	<b>82</b>	<b>4</b>	<b>5</b>	<b>7</b>	<b>9</b>	<b>6</b>	<b>9</b>	<b>7</b>	<b>9</b>	<b>1</b>	<b>5</b>	<b>6</b>	<b>10</b>	<b>11</b>	<b>85</b>
Malattie endocrine, nutrizionali e metaboliche	M	4	3	.	1	1	.	.	.	.	.	.	1	.	.	.	3
	F	3	5	.	.	.	1	.	.	.	1	1	.	1	1	1	6
	<b>Totale</b>	<b>7</b>	<b>8</b>	.	<b>1</b>	<b>1</b>	<b>1</b>	.	.	.	<b>1</b>	<b>1</b>	<b>1</b>	<b>1</b>	<b>1</b>	<b>1</b>	<b>9</b>
Disturbi psichici e comportamentali	M	1	2	.	.	.	.	.	.	.	1	.	1	1	.	.	3
	F	4	1	.	.	.	.	.	.	.	1	.	.	1	1	.	3
	<b>Totale</b>	<b>5</b>	<b>3</b>	.	.	.	.	.	.	.	<b>2</b>	.	<b>1</b>	<b>2</b>	<b>1</b>	.	<b>6</b>
Malattie del sistema nervoso	M	9	6	1	1	.	.	.	2	1	1	.	1	1	.	.	7
	F	8	9	1	.	1	.	.	.	1	.	.	1	2	.	1	6
	<b>Totale</b>	<b>17</b>	<b>15</b>	<b>2</b>	<b>1</b>	<b>1</b>	.	.	<b>2</b>	<b>2</b>	<b>1</b>	.	<b>2</b>	<b>3</b>	.	<b>1</b>	<b>13</b>
Malattie del sistema circolatorio	M	36	36	3	5	5	5	.	5	5	2	5	.	2	5	3	42
	F	47	48	1	6	7	3	4	1	13	2	7	5	4	1	8	61
	<b>Totale</b>	<b>83</b>	<b>84</b>	<b>4</b>	<b>11</b>	<b>12</b>	<b>8</b>	<b>4</b>	<b>6</b>	<b>18</b>	<b>4</b>	<b>12</b>	<b>5</b>	<b>6</b>	<b>6</b>	<b>11</b>	<b>103</b>
Malattie del sistema respiratorio	M	10	12	1	2	1	2	3	.	.	1	4	2	3	1	2	21
	F	15	18	.	1	2	1	1	2	1	3	.	.	.	.	.	11
	<b>Totale</b>	<b>25</b>	<b>30</b>	<b>1</b>	<b>3</b>	<b>3</b>	<b>3</b>	<b>4</b>	<b>2</b>	<b>1</b>	<b>4</b>	<b>4</b>	<b>2</b>	<b>3</b>	<b>1</b>	<b>2</b>	<b>32</b>
Malattie dell'apparato digerente	M	2	4	1	.	.	.	.	.	.	.	.	.	.	.	2	2
	F	4	2	1	.	.	.	1	.	.	1	1	1	4	1	.	9
	<b>Totale</b>	<b>6</b>	<b>6</b>	<b>2</b>	.	.	.	<b>1</b>	.	.	<b>1</b>	<b>1</b>	<b>1</b>	<b>4</b>	<b>1</b>	<b>2</b>	<b>11</b>
Malattie del sistema osteomuscolare e del tessuto connettivo	F	.	1	1	.	.	.	.	.	.	.	.	.	.	.	.	.
	<b>Totale</b>	.	<b>1</b>	<b>1</b>	.	.	.	.	.	.	.	.	.	.	.	.	.
Malattie dell'apparato genitourinario	M	3	8	1	1	1	.	1	2	.	.	.	.	.	.	.	5
	F	4	3	.	.	.	1	.	.	.	2	2	.	.	1	.	6
	<b>Totale</b>	<b>7</b>	<b>11</b>	<b>1</b>	<b>1</b>	<b>1</b>	<b>1</b>	<b>1</b>	<b>2</b>	.	<b>2</b>	<b>2</b>	.	.	<b>1</b>	.	<b>11</b>
Alcune condizioni morbose che hanno origine nel periodo perinatale	M	1	.	.	.	.	.	.	.	.	.	.	.	.	.	.	.
	<b>Totale</b>	<b>1</b>	.	.	.	.	.	.	.	.	.	.	.	.	.	.	.
Malformazioni e deformazioni congenite, anomalie cromosomiche	F	.	1	.	.	.	.	.	.	.	.	.	.	.	.	.	.
	<b>Totale</b>	.	<b>1</b>	.	.	.	.	.	.	.	.	.	.	.	.	.	.
Sintomi, segni e risultati anormali di esami clinici e di laboratorio, non classificati altrove	M	2	3	1	.	.	.	.	1	1	.	.	.	.	1	.	3
	F	.	2	.	.	.	.	1	.	.	.	.	.	.	1	.	2
	<b>Totale</b>	<b>2</b>	<b>5</b>	<b>1</b>	.	.	.	<b>1</b>	<b>1</b>	<b>1</b>	.	.	.	.	<b>2</b>	.	<b>5</b>
Cause esterne di morbosità e mortalità	M	4	3	.	1	1	1	.	1	.	.	.	.	.	.	1	5
	F	5	2	.	.	.	.	.	1	.	.	.	1	.	.	2	4
	<b>Totale</b>	<b>9</b>	<b>5</b>	.	<b>1</b>	<b>1</b>	<b>1</b>	.	<b>2</b>	.	.	.	<b>1</b>	.	.	<b>3</b>	<b>9</b>
COVID-19 (codifica di emergenza)	M	.	.	.	.	.	18	9	1	.	.	.	.	.	2	10	40
	F	.	.	.	.	.	9	5	.	.	.	.	.	.	1	4	19
	<b>Totale</b>	.	.	.	.	.	<b>27</b>	<b>14</b>	<b>1</b>	.	.	.	.	.	<b>3</b>	<b>14</b>	<b>59</b>
<b>Totale generale</b>	M	113	122	10	13	13	31	14	16	11	9	9	8	11	15	25	175
	F	131	129	6	10	13	19	17	9	18	15	12	10	14	11	20	168
	<b>Totale</b>	<b>244</b>	<b>251</b>	<b>16</b>	<b>23</b>	<b>26</b>	<b>50</b>	<b>31</b>	<b>25</b>	<b>29</b>	<b>24</b>	<b>21</b>	<b>18</b>	<b>25</b>	<b>26</b>	<b>45</b>	<b>343</b>

**Tavola 2.2 - Morti per fascia di età**

	2018	2019	2020													
			2019		2020											
			Dic	Gen	Feb	Mar	Apr	Mag	Giu	Lug	Ago	Set	Ott	Nov	Dic	
Da 0 a 5 anni	1	.	.	.	.	.	.	.	.	.	.	.	.	.	.	
Da 21 a 25 anni	.	.	.	.	.	.	.	.	.	.	.	.	.	1	1	
Da 26 a 30 anni	.	.	.	.	.	.	.	.	1	.	.	.	.	.	1	
Da 31 a 35 anni	2	.	.	.	.	.	.	.	.	.	.	.	.	.	.	
Da 36 a 40 anni	.	2	1	1	.	.	.	.	.	.	.	.	.	.	1	
Da 41 a 45 anni	1	2	.	.	.	.	.	1	.	.	.	.	.	.	1	
Da 46 a 50 anni	1	3	.	1	.	.	1	.	.	.	.	.	1	1	4	
Da 51 a 55 anni	3	4	.	1	.	1	.	1	.	1	.	1	1	1	8	
Da 56 a 60 anni	6	9	.	.	.	3	.	.	3	2	.	.	1	2	11	
Da 61 a 65 anni	6	11	1	.	2	3	1	.	1	1	.	2	3	1	14	
Da 66 a 70 anni	13	17	3	.	1	5	3	1	1	1	.	1	1	3	18	
Da 71 a 75 anni	24	22	1	2	2	3	4	4	1	2	1	.	2	2	26	
Da 76 a 80 anni	19	35	3	3	1	5	2	5	2	2	1	2	3	2	36	
Da 81 a 85 anni	48	28	.	2	4	9	7	7	4	2	3	2	2	2	54	
Da 86 a 90 anni	62	54	5	8	6	9	9	4	4	6	5	2	8	8	79	
Da 91 a 95 anni	39	43	2	3	5	9	3	1	11	4	6	1	3	4	57	
Da 96 a 100 anni	18	20	.	1	2	3	1	1	1	2	4	5	.	.	21	
Oltre 100 anni	1	1	.	1	3	.	.	.	.	1	1	1	1	.	10	
n.d.	.	.	.	.	.	.	.	.	.	.	.	1	.	.	1	
<b>Totale</b>	<b>244</b>	<b>251</b>	<b>16</b>	<b>23</b>	<b>26</b>	<b>50</b>	<b>31</b>	<b>25</b>	<b>29</b>	<b>24</b>	<b>21</b>	<b>18</b>	<b>25</b>	<b>26</b>	<b>45</b>	<b>343</b>

Tavola 2.3 - Morti per causa di morte e sesso - Tumori

	2018		2019		2020																			
													2019		2020									
													Dic	Gen	Feb	Mar	Apr	Mag	Giu	Lug	Ago	Set	Ott	Nov
	M	.	1	.	.	.	.	.	.	.	.	.	.	.	.	.	.	.	.	.	.	.	1	1
Tumori maligni del labbro, della cavità orale e della faringe	F	.	1	.	.	1	.	.	1	.	.	.	.	.	.	.	.	.	.	.	.	.	.	2
	<b>Totale</b>	.	<b>2</b>	.	.	<b>1</b>	.	.	<b>1</b>	.	.	<b>1</b>	.	.	.	.	.	.	.	.	.	.	<b>1</b>	<b>3</b>
	M	15	13	1	1	1	1	.	3	1	2	.	1	3	1	2	16							
Tumori maligni degli organi dell'apparato digerente	F	14	16	2	1	1	2	.	.	1	3	1	.	.	.	10								
	<b>Totale</b>	<b>29</b>	<b>29</b>	<b>3</b>	<b>2</b>	<b>2</b>	<b>3</b>	.	<b>3</b>	<b>2</b>	<b>5</b>	<b>1</b>	<b>1</b>	<b>3</b>	<b>1</b>	<b>3</b>	<b>26</b>							
	M	7	8	.	1	.	2	.	1	2	.	.	.	.	.	9								
Tumori maligni dell'apparato respiratorio e degli organi intratoracici	F	3	4	.	2	.	.	2	.	.	2	.	.	.	.	7								
	<b>Totale</b>	<b>10</b>	<b>12</b>	.	<b>3</b>	.	<b>2</b>	<b>2</b>	<b>1</b>	<b>2</b>	<b>2</b>	.	.	.	<b>2</b>	<b>16</b>								
	M	.	1	.	.	1	.	.	.	.	.	.	.	.	.	1								
Melanoma ed altri tumori maligni della cute	F	1	1	.	.	.	.	.	1	.	.	.	.	.	.	1								
	<b>Totale</b>	<b>1</b>	<b>2</b>	.	.	<b>1</b>	.	.	<b>1</b>	.	.	.	.	.	.	<b>2</b>								
	M	.	1	1	.	.	.	.	.	.	.	.	.	.	.	.								
Tumori maligni di tessuto mesoteliale e dei tessuti molli	F	.	.	.	.	.	.	.	1	1	.	.	.	.	.	2								
	<b>Totale</b>	.	<b>1</b>	<b>1</b>	.	.	.	.	<b>1</b>	<b>1</b>	.	.	.	.	.	<b>2</b>								
	M	1	.	.	.	.	.	.	.	.	.	.	.	.	.	.								
Tumore maligno della mammella	F	11	7	.	.	.	1	3	2	.	.	.	.	.	.	7								
	<b>Totale</b>	<b>12</b>	<b>7</b>	.	.	.	<b>1</b>	<b>3</b>	<b>2</b>	.	.	.	.	.	.	<b>7</b>								
	F	4	.	.	.	.	1	.	.	.	.	.	.	.	1	1	2	5						
Tumori maligni degli organi genitali femminili	<b>Totale</b>	<b>4</b>	.	.	.	.	<b>1</b>	.	.	.	.	.	.	.	<b>1</b>	<b>1</b>	<b>2</b>	<b>5</b>						
	M	4	5	.	.	.	1	1	.	.	1	.	1	1	.	1	6							
Tumori maligni degli organi genitali maschili	<b>Totale</b>	<b>4</b>	<b>5</b>	.	.	.	<b>1</b>	<b>1</b>	.	.	<b>1</b>	.	<b>1</b>	<b>1</b>	.	<b>1</b>	<b>6</b>							
	M	3	8	.	.	.	1	.	.	.	.	.	.	.	1	1	3							
Tumori maligni dell'apparato urinario	F	.	2	.	.	1	.	.	.	.	.	.	.	1	1	.	3							
	<b>Totale</b>	<b>3</b>	<b>10</b>	.	.	<b>1</b>	<b>1</b>	.	.	.	.	.	.	<b>1</b>	<b>2</b>	<b>1</b>	<b>6</b>							
	M	2	.	.	.	1	.	.	.	1	.	.	.	.	.	1	3							
Tumori maligni dell'occhio, dell'encefalo e di altre parti del sistema nervoso centrale	F	2	1	.	.	.	.	.	.	1	.	.	1	.	.	2								
	<b>Totale</b>	<b>4</b>	<b>1</b>	.	.	<b>1</b>	.	.	.	<b>2</b>	.	.	<b>1</b>	.	.	<b>1</b>	<b>5</b>							
	M	.	2	.	.	.	.	.	.	.	.	.	.	.	.	.								
Tumori maligni di sedi mal definite, tumori secondari e di sedi non specificate	F	1	.	.	.	.	.	.	.	.	.	.	.	.	.	.								
	<b>Totale</b>	<b>1</b>	<b>2</b>	.	.	.	.	.	.	.	.	.	.	.	.	.								
	M	7	4	.	.	1	.	.	.	.	1	.	.	.	2	4								
Tumori maligni del tessuto linfatico, ematopoietico e tessuti correlati	F	5	4	.	.	.	.	.	.	.	.	.	1	.	.	1								
	<b>Totale</b>	<b>12</b>	<b>8</b>	.	.	<b>1</b>	.	.	.	.	<b>1</b>	.	<b>1</b>	.	<b>2</b>	<b>5</b>								
	M	1	1	.	.	.	.	.	.	.	.	.	1	.	.	1								
Tumori maligni di sedi indipendenti (primitive) multiple	F	.	1	.	.	.	.	.	.	.	.	.	.	.	.	.								
	<b>Totale</b>	<b>1</b>	<b>2</b>	.	.	.	.	.	.	.	.	.	<b>1</b>	.	.	<b>1</b>								
	M	1	1	.	.	.	.	.	.	.	.	.	.	.	.	.								
Tumori di comportamento incerto o sconosciuto	F	.	.	.	.	.	.	.	.	.	.	.	.	.	.	1	1							
	<b>Totale</b>	<b>1</b>	<b>1</b>	.	.	.	.	.	.	.	.	.	.	.	.	<b>1</b>	<b>1</b>							
<b>Totale generale</b>	M	41	45	2	2	4	5	1	4	4	4	.	3	4	6	7	44							
	F	41	37	2	3	3	4	5	5	3	5	1	2	2	4	4	41							
	<b>Totale</b>	<b>82</b>	<b>82</b>	<b>4</b>	<b>5</b>	<b>7</b>	<b>9</b>	<b>6</b>	<b>9</b>	<b>7</b>	<b>9</b>	<b>1</b>	<b>5</b>	<b>6</b>	<b>10</b>	<b>11</b>	<b>85</b>							

**Tavola 2.4 - Morti per causa di morte e sesso - Malattie del sistema circolatorio**

		2018	2019	2020													
		2019												2020			
		Dic	Gen	Feb	Mar	Apr	Mag	Giu	Lug	Ago	Set	Ott	Nov	Dic			
Malattie ipertensive	M	3	9	1	1	1	.	.	3	3	.	.	.	.	1	.	9
	F	11	9	1	1	2	.	2	.	3	2	.	2	1	.	3	16
	<b>Totale</b>	<b>14</b>	<b>18</b>	<b>2</b>	<b>2</b>	<b>3</b>	.	<b>2</b>	<b>3</b>	<b>6</b>	<b>2</b>	.	<b>2</b>	<b>1</b>	<b>1</b>	<b>3</b>	<b>25</b>
Cardiopatie ischemiche	M	8	6	.	1	1	3	.	1	.	.	.	.	.	1	.	7
	F	6	3	.	1	.	.	.	1	.	.	.	.	1	.	.	3
	<b>Totale</b>	<b>14</b>	<b>9</b>	.	<b>2</b>	<b>1</b>	<b>3</b>	.	<b>2</b>	.	.	.	.	<b>1</b>	<b>1</b>	.	<b>10</b>
Cuore polmonare e malattie del circolo polmonare	M	2	.	.	.	.	.	.	.	.	.	.	.	.	1	.	1
	F	.	1	.	1	.	.	.	2	.	.	.	.	.	.	1	4
	<b>Totale</b>	<b>2</b>	<b>1</b>	.	<b>1</b>	.	.	.	.	<b>2</b>	.	.	.	.	.	<b>1</b>	<b>5</b>
Altre forme di cardiopatia	M	11	8	2	3	1	1	.	.	1	2	3	.	1	1	1	14
	F	18	18	.	2	3	.	2	.	3	.	4	2	.	.	3	19
	<b>Totale</b>	<b>29</b>	<b>26</b>	<b>2</b>	<b>5</b>	<b>4</b>	<b>1</b>	<b>2</b>	.	<b>4</b>	<b>2</b>	<b>7</b>	<b>2</b>	<b>1</b>	<b>1</b>	<b>4</b>	<b>33</b>
Malattie cerebrovascolari	M	9	7	.	.	2	1	.	.	1	.	2	.	1	1	2	10
	F	10	17	.	1	2	2	.	.	3	.	2	.	2	1	1	14
	<b>Totale</b>	<b>19</b>	<b>24</b>	.	<b>1</b>	<b>4</b>	<b>3</b>	.	.	<b>4</b>	.	<b>4</b>	.	<b>3</b>	<b>2</b>	<b>3</b>	<b>24</b>
Malattie delle arterie, delle arteriole e dei capillari	M	3	6	.	.	.	.	.	1	.	.	.	.	.	.	.	1
	F	2	.	.	.	1	.	.	2	.	1	1	.	.	.	5	
	<b>Totale</b>	<b>5</b>	<b>6</b>	.	.	.	<b>1</b>	.	<b>1</b>	<b>2</b>	.	<b>1</b>	<b>1</b>	.	.	.	<b>6</b>
<b>Totale generale</b>	M	36	36	3	5	5	5	.	5	5	2	5	.	2	5	3	42
	F	47	48	1	6	7	3	4	1	13	2	7	5	4	1	8	61
	<b>Totale</b>	<b>83</b>	<b>84</b>	<b>4</b>	<b>11</b>	<b>12</b>	<b>8</b>	<b>4</b>	<b>6</b>	<b>18</b>	<b>4</b>	<b>12</b>	<b>5</b>	<b>6</b>	<b>6</b>	<b>11</b>	<b>103</b>

**Tavola 2.5 - Morti per causa di morte e sesso - Malattie del sistema respiratorio**

		2018	2019	2020													
		2019												2020			
		Dic	Gen	Feb	Mar	Apr	Mag	Giu	Lug	Ago	Set	Ott	Nov	Dic			
Influenza e polmonite	M	.	1	.	.	.	1	1	.	.	1	1	.	.	.	1	5
	F	2	3	.	1	1	1	1	2	.	2	.	.	.	.	.	8
	<b>Totale</b>	<b>2</b>	<b>4</b>	.	<b>1</b>	<b>1</b>	<b>2</b>	<b>2</b>	<b>2</b>	.	<b>3</b>	<b>1</b>	.	.	.	<b>1</b>	<b>13</b>
Malattie croniche delle basse vie respiratorie	M	8	10	1	2	1	1	1	.	.	2	2	3	1	1	1	14
	F	11	14	.	.	1	.	.	1	1	.	.	.	.	.	.	3
	<b>Totale</b>	<b>19</b>	<b>24</b>	<b>1</b>	<b>2</b>	<b>2</b>	<b>1</b>	<b>1</b>	.	<b>1</b>	<b>1</b>	<b>2</b>	<b>2</b>	<b>3</b>	<b>1</b>	<b>1</b>	<b>17</b>
Malattie polmonari da agenti esterni	M	1	.	.	.	.	.	1	.	.	.	.	.	.	.	.	1
	<b>Totale</b>	<b>1</b>	.	.	.	.	.	<b>1</b>	.	.	.	.	.	.	.	.	<b>1</b>
Altre pneumopatie che interessano prevalentemente l'interstizio	M	1	.	.	.	.	.	.	.	.	.	.	.	.	.	.	.
	F	1	1	.	.	.	.	.	.	.	.	.	.	.	.	.	.
	<b>Totale</b>	<b>2</b>	<b>1</b>	.	.	.	.	.	.	.	.	.	.	.	.	.	.
Altre malattie della pleura	M	.	1	.	.	.	.	.	.	.	.	.	.	.	.	.	.
	<b>Totale</b>	.	<b>1</b>	.	.	.	.	.	.	.	.	.	.	.	.	.	.
Altre malattie dell'apparato respiratorio	M	.	.	.	.	.	.	.	.	.	1	.	.	.	.	.	1
	F	1	.	.	.	.	.	.	.	.	.	.	.	.	.	.	.
	<b>Totale</b>	<b>1</b>	.	.	.	.	.	.	.	.	.	<b>1</b>	.	.	.	.	<b>1</b>
<b>Totale generale</b>	M	10	12	1	2	1	2	3	.	.	1	4	2	3	1	2	21
	F	15	18	.	1	2	1	1	2	1	3	.	.	.	.	.	11
	<b>Totale</b>	<b>25</b>	<b>30</b>	<b>1</b>	<b>3</b>	<b>3</b>	<b>3</b>	<b>4</b>	<b>2</b>	<b>1</b>	<b>4</b>	<b>4</b>	<b>2</b>	<b>3</b>	<b>1</b>	<b>2</b>	<b>32</b>

# 3 - Giustizia

**Tavola 3.1 - Protesti per titoli residenza e attività del protestato (Importi in Euro)**

		2019		2020												
				2019		2020										
				Dic	Gen	Feb	Mag	Giu	Lug	Ago	Set	Ott	Nov	Dic		
<b>Residenza</b>	Residenti	n°	100	2	.	3	23	9	4	3	3	4	4	2	55	
		Imp.	489.018	2.203	.	6.689	186.678	35.810	7.780	11.800	7.830	15.105	16.978	5.896	294.567	
	Non Residenti	n°	33	.	1	1	1	.	2	4	.	.	.	3	12	
		Imp.	269.585	.	1.350	640	1.000	.	2.500	1.065	.	.	.	1.460	8.015	
<b>Totale</b>	n°	133	2	1	4	24	9	6	7	3	3	4	4	5	67	
	Imp.	758.602	2.203	1.350	7.329	187.678	35.810	10.280	12.865	7.830	15.105	16.978	7.356	302.583		
<b>Titoli</b>	Cambiali	n°	9	.	.	.	1	1	1	3	2	1	2	.	11	
		Imp.	18.000	.	.	.	5.000	5.000	5.000	11.800	6.240	413	10.000	.	43.453	
	Assegni bancari	n°	91	2	.	3	22	8	3	.	1	3	2	2	44	
		Imp.	471.018	2.203	.	6.689	181.678	30.810	2.780	.	1.590	14.692	6.978	5.896	251.114	
<b>Totale</b>	n°	100	2	.	3	23	9	4	3	3	3	4	4	2	55	
	Imp.	489.018	2.203	.	6.689	186.678	35.810	7.780	11.800	7.830	15.105	16.978	5.896	294.567		
<b>Attività</b>	Persone fisiche	n°	5	1	.	2	1	.	.	1	2	1	.	.	7	
		Imp.	8.101	511	.	4.694	5.034	.	.	1.800	2.830	413	.	.	14.771	
	Industrie manifatturiere	n°	9	.	.	.	2	2	1	.	.	1	.	.	6	
		Imp.	262.968	.	.	.	59.298	16.577	2.064	.	.	11.500	.	.	89.439	
	Commercio	n°	15	1	.	1	2	2	2	1	1	1	3	2	15	
		Imp.	56.910	1.692	.	1.996	46.780	19.233	5.716	10.000	5.000	2.067	16.978	5.896	113.666	
	Alberghi e ristoranti	n°	1	.	.	.	.	.	.	.	.	.	.	.	.	
		Imp.	4.000	.	.	.	.	.	.	.	.	.	.	.	.	
	Attività finanziarie	n°	1	.	.	.	.	.	.	.	.	.	.	.	.	
		Imp.	34.092	.	.	.	.	.	.	.	.	.	.	.	.	
	Attività immobiliari, informatica, servizi alle imprese	n°	2	.	.	.	1	.	.	.	.	.	.	.	.	1
		Imp.	122.948	.	.	.	75.566	.	.	.	.	.	.	.	.	75.566
	Altri servizi	n°	.	.	.	.	.	.	.	.	.	.	1	.	.	1
		Imp.	.	.	.	.	.	.	.	.	.	.	1.125	.	.	1.125
<b>Totale</b>	n°	33	2	.	3	6	4	3	2	3	3	4	3	2	30	
	Imp.	489.018	2.203	.	6.689	186.678	35.810	7.780	11.800	7.830	15.105	16.978	5.896	294.567		



**Tavola 3.2 - Protesti dei titoli di credito per taglio (Importi in Euro)**

			2019		2020										
			2019	2020	Dic	Feb	Mag	Giu	Lug	Ago	Set	Ott	Nov	Dic	
<b>Assegni Bancari</b>	da 101 a 200	n°	1	.	.	.	.	.	.	.	.	.	.	.	
		Imp.	150	.	.	.	.	.	.	.	.	.	.	.	
	da 201 a 300	n°	3	.	.	.	.	.	.	.	.	.	.	.	
		Imp.	821	.	.	.	.	.	.	.	.	.	.	.	
	da 301 a 500	n°	10	.	.	.	.	.	.	.	.	.	.	.	
		Imp.	4.187	.	.	.	.	.	.	.	.	.	.	.	
	da 501 a 1000	n°	15	1	.	4	3	2	.	.	.	.	.	9	
		Imp.	10.362	511	.	2.936	2.733	1.280	.	.	.	.	.	6.949	
	da 1001 a 2500	n°	18	1	2	5	2	1	.	1	2	.	1	14	
		Imp.	31.842	1.692	3.496	7.255	3.240	1.500	.	1.590	3.192	.	2.258	22.532	
	da 2501 a 5000	n°	18	.	1	3	1	.	.	.	.	.	2	1	8
		Imp.	60.316	.	3.194	13.144	4.787	.	.	.	.	.	6.978	3.638	31.741
oltre 5000	n°	26	.	.	10	2	.	.	.	.	.	1	.	13	
	Imp.	363.340	.	.	158.343	20.050	.	.	.	.	11.500	.	.	189.893	
<b>Cambiali e Tratte accettate</b>	da 301 a 500	n°	.	.	.	.	.	.	.	.	.	1	.	1	
		Imp.	.	.	.	.	.	.	.	.	.	413	.	413	
	da 1001 a 2500	n°	9	.	.	.	.	.	1	1	.	.	.	2	
		Imp.	18.000	.	.	.	.	.	1.800	1.240	.	.	.	3.040	
	da 2501 a 5000	n°	.	.	1	1	1	2	1	1	.	2	.	8	
		Imp.	.	.	5.000	5.000	5.000	10.000	5.000	5.000	.	10.000	.	40.000	
<b>Totale</b>	da 101 a 200	n°	1	.	.	.	.	.	.	.	.	.	.	.	
		Imp.	150	.	.	.	.	.	.	.	.	.	.	.	
	da 201 a 300	n°	3	.	.	.	.	.	.	.	.	.	.	.	
		Imp.	821	.	.	.	.	.	.	.	.	.	.	.	
	da 301 a 500	n°	10	.	.	.	.	.	.	.	.	1	.	1	
		Imp.	4.187	.	.	.	.	.	.	.	.	413	.	413	
	da 501 a 1000	n°	15	1	.	4	3	2	.	.	.	.	.	9	
		Imp.	10.362	511	.	2.936	2.733	1.280	.	.	.	.	.	6.949	
	da 1001 a 2500	n°	27	1	2	5	2	1	1	2	2	.	1	16	
		Imp.	49.842	1.692	3.496	7.255	3.240	1.500	1.800	2.830	3.192	.	2.258	25.572	
	da 2501 a 5000	n°	18	.	1	4	2	1	2	1	.	4	1	16	
		Imp.	60.316	.	3.194	18.144	9.787	5.000	10.000	5.000	.	16.978	3.638	71.741	
	oltre 5000	n°	26	.	.	10	2	.	.	.	.	1	.	13	
		Imp.	363.340	.	.	158.343	20.050	.	.	.	11.500	.	.	189.893	
	<b>Totale</b>	n°	200	4	6	46	18	8	6	6	6	8	8	4	110
		Imp.	978.035	4.406	13.379	373.357	71.620	15.561	23.600	15.660	30.210	33.956	11.792	589.135	

# 4 - Imprese

**Tavola 4.1 - Numero Imprese per Ramo di attività economica**

	2018	2019	2020													
			2019	2020												
			Dic	Gen	Feb	Mar	Apr	Mag	Giu	Lug	Ago	Set	Ott	Nov	Dic	
Agricoltura, Silvicoltura e Pesca	60	58	58	56	55	55	55	56	56	56	56	56	56	56	56	56
Attività Manifatturiere	523	513	513	511	516	516	517	517	519	520	515	511	509	504	495	495
Fornitura di Energia Elettrica, Gas, Vapore e Aria Condizionata	.	1	1	1	1	1	1	1	1	1	1	1	1	1	1	1
Fornitura di Acqua; Reti Fognarie, Attività di Gestione dei Rifiuti e Risanamento	8	7	7	7	7	7	7	7	7	7	7	7	7	7	7	7
Costruzioni	378	384	384	387	390	393	393	395	396	394	392	394	392	388	379	379
Commercio all'ingrosso e al Dettaglio; Riparazione di Autoveicoli e Motocicli	1.066	1.071	1.071	1.075	1.068	1.070	1.069	1.069	1.075	1.077	1.073	1.073	1.074	1.073	1.056	1.056
Trasporto e Magazzinaggio	107	109	109	110	111	111	110	109	108	107	106	105	106	107	107	107
Attività dei Servizi di Alloggio e di Ristorazione	197	198	198	198	199	199	198	197	196	194	193	194	193	194	194	194
Servizi di Informazione e Comunicazione	181	187	187	191	193	193	192	192	193	196	196	196	196	196	193	193
Attività Finanziarie e Assicurative	70	70	70	69	70	70	70	70	72	73	73	74	74	74	74	74
Attività Immobiliari	283	280	280	283	282	282	281	281	281	279	280	281	282	279	275	275
Attività Professionali, Scientifiche e Tecniche	983	982	982	985	979	979	976	972	979	973	976	981	976	965	943	943
Noleggio, Agenzie di Viaggio, Servizi di Supporto alle Imprese	171	185	185	184	183	180	178	177	176	176	179	183	179	177	176	176
Amministrazione Pubblica e Difesa; Assicurazione Sociale Obbligatoria	2	2	2	2	2	2	2	2	2	2	2	2	2	2	2	2
Istruzione	27	27	27	31	34	34	34	34	36	38	38	38	38	38	36	36
Sanità e Assistenza Sociale	132	140	140	143	143	140	139	139	137	138	135	135	135	135	134	134
Attività Artistiche, Sportive, di Intrattenimento e Divertimento	168	165	165	166	166	166	166	163	163	163	164	166	169	167	163	163
Altre Attività di Servizi	559	552	552	551	552	552	551	551	551	550	549	549	548	547	543	543
Organizzazioni ed Organismi Extraterritoriali	3	3	3	3	3	3	3	3	2	2	2	2	2	2	2	2
<b>Totale</b>	<b>4.918</b>	<b>4.934</b>	<b>4.934</b>	<b>4.953</b>	<b>4.954</b>	<b>4.953</b>	<b>4.942</b>	<b>4.935</b>	<b>4.950</b>	<b>4.946</b>	<b>4.937</b>	<b>4.948</b>	<b>4.939</b>	<b>4.912</b>	<b>4.836</b>	<b>4.836</b>

**Tavola 4.2 - Media Addetti Imprese per Ramo**

	2018		2019		2020												
			2019						2020								
			Dic	Gen	Feb	Mar	Apr	Mag	Giu	Lug	Ago	Set	Ott	Nov	Dic		
Agricoltura, Silvicoltura e Pesca	1,0	1,0	1,0	1,0	1,0	1,0	1,0	1,0	1,1	1,1	1,2	1,1	1,0	1,0	1,0	1,0	1,0
Attività Manifatturiere	12,1	12,9	12,9	13,0	12,9	13,0	12,9	12,9	12,9	12,9	12,9	13,0	13,1	13,2	13,3	13,3	13,3
Fornitura di Energia Elettrica, Gas, Vapore e Aria Condizionata	.	2,0	2,0	1,0	1,0	1,0	1,0	0,0	0,0	0,0	0,0	0,0	0,0	0,0	0,0	0,0	0,0
Fornitura di Acqua; Reti Fognarie, Attività di Gestione dei Rifiuti e Risanamento	7,8	12,1	12,1	11,6	11,7	11,7	11,4	11,1	11,1	11,3	10,9	11,0	11,0	11,4	11,7	11,7	11,7
Costruzioni	2,9	2,9	2,9	2,9	2,9	2,8	2,8	2,8	2,9	2,9	2,9	2,8	2,8	2,9	2,9	2,9	2,9
Commercio all'ingrosso e al Dettaglio; Riparazione di Autoveicoli e Motocicli	2,9	2,9	2,9	2,8	2,9	2,8	2,8	2,8	2,9	2,9	2,9	2,9	2,9	2,9	2,9	2,9	2,9
Trasporto e Magazzinaggio	4,4	4,4	4,4	4,4	4,4	4,4	4,4	4,5	4,5	4,6	4,6	4,6	4,6	4,6	4,6	4,6	4,6
Attività dei Servizi di Alloggio e di Ristorazione	5,3	5,4	5,4	5,1	5,1	5,0	4,9	5,0	5,0	5,5	5,6	5,2	5,3	5,0	4,9	4,9	4,9
Servizi di Informazione e Comunicazione	4,5	4,6	4,6	4,6	4,6	4,6	4,6	4,6	4,6	4,5	4,5	4,5	4,6	4,6	4,7	4,7	4,7
Attività Finanziarie e Assicurative	10,1	9,8	9,8	9,9	9,8	9,4	9,4	9,4	9,1	9,0	9,0	8,9	8,8	8,6	8,6	8,6	8,6
Attività Immobiliari	0,4	0,4	0,4	0,4	0,4	0,4	0,3	0,3	0,3	0,3	0,3	0,3	0,3	0,4	0,3	0,3	0,3
Attività Professionali, Scientifiche e Tecniche	1,4	1,4	1,4	1,4	1,4	1,4	1,4	1,4	1,5	1,5	1,5	1,5	1,5	1,5	1,5	1,5	1,5
Noleggio, Agenzie di Viaggio, Servizi di Supporto alle Imprese	4,2	4,3	4,3	4,4	4,4	4,5	4,5	4,4	4,4	4,3	4,2	4,1	4,1	4,1	4,1	4,1	4,1
Amministrazione Pubblica e Difesa; Assicurazione Sociale Obbligatoria	4,5	5,0	5,0	5,0	4,5	4,5	4,5	4,5	4,0	4,0	3,5	3,5	3,5	3,5	4,0	4,0	4,0
Istruzione	1,4	1,5	1,5	1,5	1,4	1,4	1,3	1,4	1,4	1,2	1,3	1,3	1,3	1,3	1,3	1,3	1,3
Sanità e Assistenza Sociale	2,8	2,6	2,6	2,5	2,6	2,5	2,5	2,5	2,5	2,5	2,5	2,5	2,5	2,6	2,5	2,5	2,5
Attività Artistiche, Sportive, di Intrattenimento e Divertimento	1,4	1,5	1,5	1,4	1,5	1,4	1,4	1,4	1,5	1,5	1,5	1,5	1,4	1,4	1,4	1,4	1,4
Altre Attività di Servizi	1,0	1,0	1,0	1,0	1,0	1,0	1,0	1,0	1,0	1,1	1,1	1,0	1,0	1,0	1,0	1,0	1,0
Organizzazioni ed Organismi Extraterritoriali	0,7	0,7	0,7	0,7	0,7	0,7	0,7	0,7	0,5	0,5	0,5	0,5	0,5	0,5	0,5	0,5	0,5

**Tavola 4.3 - Numero di Imprese per Forma Giuridica**

	2018		2019		2020												
			2019						2020								
			Dic	Gen	Feb	Mar	Apr	Mag	Giu	Lug	Ago	Set	Ott	Nov	Dic		
Società	2.631	2.675	2.675	2.689	2.690	2.701	2.695	2.689	2.699	2.701	2.696	2.708	2.711	2.692	2.651	2.651	2.651
Imprese Individuali Agricole	58	56	56	54	53	53	53	54	54	54	54	54	47	47	54	54	54
Imprese Individuali Industriali	86	81	81	83	83	81	81	81	82	81	80	79	78	77	75	75	75
Imprese Individuali Artigianali	396	395	395	397	398	397	398	400	402	402	400	402	401	396	384	384	384
Imprese Individuali Commerciali	341	329	329	329	328	324	325	325	325	322	321	321	317	318	309	309	309
Imprese Individuali di Servizi	70	76	76	81	84	83	81	82	83	84	84	84	82	81	80	80	80
Attività libero professionali	763	753	753	752	750	746	741	736	737	736	736	734	731	729	719	719	719
Cooperative	70	68	68	69	69	69	69	69	69	69	69	68	68	69	68	68	68
Consorzi	4	4	4	4	4	4	4	4	4	4	4	4	4	4	4	4	4
Enti Vari	471	464	464	462	462	462	462	462	462	460	460	459	458	457	457	457	457
Stabili Organizzazioni	28	33	33	33	33	33	33	33	33	33	33	35	35	35	35	35	35
Altre	.	.	.	.	.	.	.	.	.	.	.	.	7	7	.	.	.
<b>Totale</b>	<b>4.918</b>	<b>4.934</b>	<b>4.934</b>	<b>4.953</b>	<b>4.954</b>	<b>4.953</b>	<b>4.942</b>	<b>4.935</b>	<b>4.950</b>	<b>4.946</b>	<b>4.937</b>	<b>4.948</b>	<b>4.939</b>	<b>4.912</b>	<b>4.836</b>	<b>4.836</b>	<b>4.836</b>

**Tavola 4.4 - Agricoltura silvicoltura e pesca: imprese per forma giuridica**

	2018		2019		2020												
			2019		2020												
			Dic	Gen	Feb	Mar	Apr	Mag	Giu	Lug	Ago	Set	Ott	Nov	Dic		
Società	1	1	1	1	1	1	1	1	1	1	1	1	1	1	1	1	1
Imprese Individuali	55	53	53	51	50	50	50	51	51	51	51	51	44	44	51	51	
Cooperative	3	3	3	3	3	3	3	3	3	3	3	3	3	3	3	3	
Enti Vari	1	1	1	1	1	1	1	1	1	1	1	1	1	1	1	1	
Altre	.	.	.	.	.	.	.	.	.	.	.	.	7	7	.	.	
<b>Totale</b>	<b>60</b>	<b>58</b>	<b>58</b>	<b>56</b>	<b>55</b>	<b>55</b>	<b>55</b>	<b>56</b>	<b>56</b>	<b>56</b>	<b>56</b>	<b>56</b>	<b>56</b>	<b>56</b>	<b>56</b>	<b>56</b>	

**Tavola 4.5 - Agricoltura silvicoltura e pesca: dipendenti per forma giuridica**

	2018		2019		2020												
	media		media		media												
			2019	2020	Dic	Gen	Feb	Mar	Apr	Mag	Giu	Lug	Ago	Set	Ott	Nov	Dic
Società	1	2	2	2	2	2	2	2	2	2	2	2	2	2	2	2	2
Imprese Individuali	28	29	25	23	22	22	22	25	30	33	26	24	23	20	20	24	
Cooperative	4	5	5	5	5	5	6	6	6	6	5	5	5	5	5	5	
Altre	.	.	.	.	.	.	.	.	.	.	.	.	1	1	.	0	
<b>Totale Generale</b>	<b>33</b>	<b>36</b>	<b>32</b>	<b>30</b>	<b>29</b>	<b>29</b>	<b>30</b>	<b>33</b>	<b>38</b>	<b>41</b>	<b>33</b>	<b>31</b>	<b>31</b>	<b>28</b>	<b>27</b>	<b>31</b>	

**Tavola 4.6 - Agricoltura silvicoltura e pesca: attività per sezione , divisione e gruppo (Dicembre 2020)**

	Attività Prevalenti	
<b>Coltivazioni Agricole e Produzione di Prodotti Animali, Caccia e Servizi Connessi</b>	Coltivazione di Colture Agricole non Permanenti	63
	Coltivazione di Colture Permanenti	2
	Riproduzione delle Piante	1
	Allevamento di Animali	1
	Coltivazioni Agricole Associate all'allevamento di Animali: Attività Mista	1
	Attività di Supporto all'agricoltura e Attività Successive alla Raccolta	2
	<b>Totale</b>	<b>70</b>
<b>Silvicoltura ed Utilizzo di Aree Forestali</b>	Utilizzo di Aree Forestali	1
	<b>Totale</b>	<b>1</b>
<b>Totale Generale</b>	<b>71</b>	

**Tavola 4.7 - Attività Manifatturiere: imprese per forma giuridica**

	2018		2019		2020											
			2019		2020											
			Dic	Gen	Feb	Mar	Apr	Mag	Giu	Lug	Ago	Set	Ott	Nov	Dic	
Società	423	415	415	412	414	416	416	417	418	420	415	412	412	409	403	403
Imprese Individuali	92	88	88	89	92	90	91	90	91	90	90	90	88	86	83	83
Cooperative	4	4	4	4	4	4	4	4	4	4	4	3	3	3	3	3
Stabili Organizzazioni	4	6	6	6	6	6	6	6	6	6	6	6	6	6	6	6
<b>Totale</b>	<b>523</b>	<b>513</b>	<b>513</b>	<b>511</b>	<b>516</b>	<b>516</b>	<b>517</b>	<b>517</b>	<b>519</b>	<b>520</b>	<b>515</b>	<b>511</b>	<b>509</b>	<b>504</b>	<b>495</b>	<b>495</b>

**Tavola 4.8 - Attività Manifatturiere: dipendenti per forma giuridica**

	2018		2019		2020											
	media		2019		2020											
	media	media	Dic	Gen	Feb	Mar	Apr	Mag	Giu	Lug	Ago	Set	Ott	Nov	Dic	
Società	5.943	6.251	6.325	6.357	6.369	6.405	6.386	6.383	6.423	6.421	6.354	6.341	6.343	6.358	6.288	6.369
Imprese Individuali	129	117	120	112	112	102	104	106	106	110	111	110	114	112	112	110
Cooperative	7	36	49	38	38	38	38	37	40	38	38	41	42	43	42	39
Stabili Organizzazioni	1	3	2	2	2	4	5	5	5	5	5	5	5	5	5	4
<b>Totale Generale</b>	<b>6.080</b>	<b>6.407</b>	<b>6.496</b>	<b>6.509</b>	<b>6.521</b>	<b>6.549</b>	<b>6.533</b>	<b>6.531</b>	<b>6.574</b>	<b>6.574</b>	<b>6.508</b>	<b>6.497</b>	<b>6.504</b>	<b>6.518</b>	<b>6.447</b>	<b>6.522</b>

**Tavola 4.9 - Attività Manifatturiere: attività per sezione , divisione e gruppo (Dicembre 2020)**

	Attività Prevalenti	
<b>Industrie Alimentari</b>	Lavorazione e Conservazione di Carne e Produzione di Prodotti A Base di	3
	Industria Lattiero-Casearia	1
	Lavorazione delle Granaglie, Produzione di Amidi e di Prodotti Amidacei	3
	Produzione di Prodotti da Forno e Farinacei	19
	Produzione di Altri Prodotti Alimentari	30
	Produzione di Prodotti per L'alimentazione Degli Animali	1
	<b>Totale</b>	<b>57</b>
<b>Industria delle Bevande</b>	Industria delle Bevande	6
	<b>Totale</b>	<b>6</b>
<b>Industrie Tessili</b>	Finissaggio dei Tessili	2
	Altre Industrie Tessili	3
	<b>Totale</b>	<b>5</b>
<b>Confezione di Articoli di Abbigliamento; Confezione di Articoli in Pelle e Pelliccia</b>	Confezione di Articoli di Abbigliamento (Escluso Abbigliamento in Pelliccia)	24
	Confezione di Articoli in Pelliccia	2
	<b>Totale</b>	<b>26</b>
<b>Fabbricazione di Articoli in Pelle e Simili</b>	Preparazione e Concia del Cuoio; Fabbricazione di Articoli da Viaggio,	2
	Fabbricazione di Calzature	4
	<b>Totale</b>	<b>6</b>
<b>Industria del Legno e dei Prodotti in Legno e Sughero (Esclusi I Mobili); Fabbricazione di Articoli in Paglia e Materiali da Intreccio</b>	Fabbricazione di Prodotti in Legno, Sughero, Paglia e Materiali da Intreccio	9
	<b>Totale</b>	<b>9</b>
<b>Fabbricazione di Carta e di Prodotti di Carta</b>	Fabbricazione di Pasta-Carta, Carta e Cartone	2
	Fabbricazione di Articoli di Carta e Cartone	6
	<b>Totale</b>	<b>8</b>

(Continued)

		<b>Attività Prevalenti</b>
<b>Stampa e Riproduzione di Supporti Registrati</b>	Stampa e Servizi Connessi alla Stampa	20
	<b>Totale</b>	<b>20</b>
<b>Fabbricazione di Prodotti Chimici</b>	Fabbricazione di Prodotti Chimici di Base, di Fertilizzanti e Composti	4
	Fabbricazione di Agrofarmaci e di Altri Prodotti Chimici per L'agricoltura	2
	Fabbricazione di Pitture, Vernici e Smalti, Inchiostri da Stampa e Adesivi	1
	Fabbricazione di Saponi e Detergenti, di Prodotti per la Pulizia e la	17
	Fabbricazione di Altri Prodotti Chimici	4
	<b>Totale</b>	<b>28</b>
<b>Fabbricazione di Prodotti Farmaceutici di Base e di Preparati Farmaceutici</b>	Fabbricazione di Prodotti Farmaceutici di Base	1
	Fabbricazione di Medicinali e Preparati Farmaceutici	2
	<b>Totale</b>	<b>3</b>
<b>Fabbricazione di Articoli in Gomma e Materie Plastiche</b>	Fabbricazione di Articoli in Gomma	1
	Fabbricazione di Articoli in Materie Plastiche	18
	<b>Totale</b>	<b>19</b>
<b>Fabbricazione di Altri Prodotti della Lavorazione di Minerali non Metalliferi</b>	Fabbricazione di Vetro e di Prodotti in Vetro	1
	Fabbricazione di Materiali da Costruzione in Terracotta	1
	Fabbricazione di Altri Prodotti in Porcellana e in Ceramica	3
	Fabbricazione di Prodotti in Calcestruzzo, Cemento e Gesso	3
	Taglio, Modellatura e Finitura di Pietre	5
	<b>Totale</b>	<b>13</b>
<b>Metallurgia</b>	Fabbricazione di Tubi, Condotti, Profilati Cavi e Relativi Accessori in	1
	Fabbricazione di Altri Prodotti della Prima Trasformazione Dell'acciaio	1
	Produzione di Metalli di Base Preziosi e Altri Metalli non Ferrosi,	3
	<b>Totale</b>	<b>5</b>
<b>Fabbricazione di Prodotti in Metallo (Esclusi Macchinari e Attrezzature)</b>	Fabbricazione di Elementi da Costruzione in Metallo	21
	Fabbricazione di Cisterne, Serbatoi, Radiatori e Contenitori in Metallo	3
	Trattamento e Rivestimento dei Metalli; Lavori di Meccanica Generale	30
	Fabbricazione di Articoli di Coltelleria, Utensili e Oggetti di Ferramenta	6
	Fabbricazione di Altri Prodotti in Metallo	11
	<b>Totale</b>	<b>71</b>
<b>Fabbricazione di Computer e Prodotti di Elettronica e Ottica; Apparecchi Elettromedicali, Apparecchi di Misurazione e di Orologi</b>	Fabbricazione di Componenti Elettronici e Schede Elettroniche	7
	Fabbricazione di Computer e Unità Periferiche	1
	Fabbricazione di Apparecchiature per Le Telecomunicazioni	1
	Fabbricazione di Prodotti di Elettronica di Consumo Audio e Video	2
	Fabbricazione di Strumenti per Irradiazione, Apparecchiature	2
	Fabbricazione di Supporti Magnetici ed Ottici	1
	<b>Totale</b>	<b>14</b>
<b>Fabbricazione di Apparecchiature Elettriche ed Apparecchiature per Uso Domestico non Elettriche</b>	Fabbricazione di Motori, Generatori e Trasformatori Elettrici e di	13
	Apparecchiature per la Distribuzione e il Controllo Dell'elettricità	1
	Fabbricazione di Batterie di Pile ed Accumulatori Elettrici	1
	Fabbricazione di Cablaggi e Apparecchiature di Cablaggio	1
	Fabbricazione di Apparecchiature per Illuminazione	2
	Fabbricazione di Apparecchi per Uso Domestico	1
	Fabbricazione di Altre Apparecchiature Elettriche	8
	<b>Totale</b>	<b>26</b>
<b>Fabbricazione di Macchinari ed Apparecchiature Nca</b>	Fabbricazione di Altre Macchine di Impiego Generale	21
	Fabbricazione di Macchine per la Formatura dei Metalli e di Altre Macchine	11
	Fabbricazione di Altre Macchine per Impieghi Speciali	10
	<b>Totale</b>	<b>42</b>
<b>Fabbricazione di Autoveicoli, Rimorchi e Semirimorchi</b>	Fabbricazione di Autoveicoli	2
	Fabbricazione di Carrozzerie per Autoveicoli, Rimorchi e Semirimorchi	1
	Fabbricazione di Parti ed Accessori per Autoveicoli e Loro Motori	4
	<b>Totale</b>	<b>7</b>
<b>Fabbricazione di Altri Mezzi di Trasporto</b>	Costruzione di Navi e Imbarcazioni	1
	Fabbricazione di Mezzi di Trasporto Nca	8
	<b>Totale</b>	<b>9</b>

(Continued)

		<b>Attività Prevalenti</b>
<b>Fabbricazione di Mobili</b>	Fabbricazione di Mobili	19
	<b>Totale</b>	<b>19</b>
<b>Altre Industrie Manifatturiere</b>	Fabbricazione di Gioielleria, Bigiotteria e Articoli Connessi; Lavorazione	8
	Fabbricazione di Strumenti Musicali	2
	Fabbricazione di Articoli Sportivi	2
	Fabbricazione di Giochi e Giocattoli	4
	Fabbricazione di Strumenti e Forniture Mediche e Dentistiche	16
	Industrie Manifatturiere Nca	6
	<b>Totale</b>	<b>38</b>
<b>Riparazione, Manutenzione ed Installazione di Macchine ed Apparecchiature</b>	Riparazione e Manutenzione di Prodotti in Metallo, Macchine ed	30
	Installazione di Macchine ed Apparecchiature Industriali	12
	<b>Totale</b>	<b>42</b>
<b>Totale Generale</b>		<b>473</b>

### Attività Manifatturiere: riepilogo per sottosezione

	<b>Attività Prevalenti</b>
Industrie Alimentari	57
Industria delle Bevande	6
Industrie Tessili	5
Confezione di Articoli di Abbigliamento; Confezione di Articoli in Pelle e Pelliccia	26
Fabbricazione di Articoli in Pelle e Simili	6
Industria del Legno e dei Prodotti in Legno e Sughero (Esclusi I Mobili); Fabbricazione di Articoli in Paglia e Materiali da Intreccio	9
Fabbricazione di Carta e di Prodotti di Carta	8
Stampa e Riproduzione di Supporti Registrati	20
Fabbricazione di Prodotti Chimici	28
Fabbricazione di Prodotti Farmaceutici di Base e di Preparati Farmaceutici	3
Fabbricazione di Articoli in Gomma e Materie Plastiche	19
Fabbricazione di Altri Prodotti della Lavorazione di Minerali non Metalliferi	13
Metallurgia	5
Fabbricazione di Prodotti in Metallo (Esclusi Macchinari e Attrezzature)	71
Fabbricazione di Computer e Prodotti di Elettronica e Ottica; Apparecchi Elettromedicali, Apparecchi di Misurazione e di Orologi	14
Fabbricazione di Apparecchiature Elettriche ed Apparecchiature per Uso Domestico non Elettriche	26
Fabbricazione di Macchinari ed Apparecchiature Nca	42
Fabbricazione di Autoveicoli, Rimorchi e Semirimorchi	7
Fabbricazione di Altri Mezzi di Trasporto	9
Fabbricazione di Mobili	19
Altre Industrie Manifatturiere	38
Riparazione, Manutenzione ed Installazione di Macchine ed Apparecchiature	42
<b>Totale</b>	<b>473</b>
<b>Totale Generale</b>	<b>473</b>

**Tavola 4.10 - Fornitura di Energia Elettrica-Gas-Vapore e Aria Condizionata: imprese per forma giuridica**

	2019												2020	
	2019						2020						Dic	Dic
	Dic	Gen	Feb	Mar	Apr	Mag	Giu	Lug	Ago	Set	Ott	Nov		
Società	1	1	1	1	1	1	1	1	1	1	1	1	1	1
<b>Totale</b>	<b>1</b>	<b>1</b>	<b>1</b>	<b>1</b>	<b>1</b>	<b>1</b>	<b>1</b>	<b>1</b>	<b>1</b>	<b>1</b>	<b>1</b>	<b>1</b>	<b>1</b>	<b>1</b>

**Tavola 4.11 - Fornitura di Energia Elettrica-Gas-Vapore e Aria Condizionata: dipendenti per forma giuridica**

	2019					2020		
	media	2019	2020		media			
		Dic	Gen	Feb	Mar	Apr		
Società		3	2	1	1	1	0	
<b>Totale Generale</b>	<b>3</b>	<b>2</b>	<b>1</b>	<b>1</b>	<b>1</b>	<b>1</b>	<b>0</b>	

**Tavola 4.12 - Fornitura di Energia Elettrica-Gas-Vapore e Aria Condizionata: attività per sezione , divisione e gruppo (Dicembre 2020)**

		Attività Prevalenti
Fornitura di Energia Elettrica, Gas, Vapore e Aria Condizionata	Fornitura di Vapore e Aria Condizionata	1
	<b>Totale</b>	<b>1</b>
<b>Totale Generale</b>		<b>1</b>



**Tavola 4.13 - Fornitura di acqua-reti fognarie-attività di gestione rifiuti e risanamento: imprese per forma giuridica**

	2018	2019	2020													
			2019						2020							
			Dic	Gen	Feb	Mar	Apr	Mag	Giu	Lug	Ago	Set	Ott	Nov	Dic	
Società	6	5	5	5	5	5	5	5	5	5	5	5	5	5	5	5
Cooperative	2	2	2	2	2	2	2	2	2	2	2	2	2	2	2	2
<b>Totale</b>	<b>8</b>	<b>7</b>	<b>7</b>	<b>7</b>	<b>7</b>	<b>7</b>	<b>7</b>	<b>7</b>	<b>7</b>	<b>7</b>	<b>7</b>	<b>7</b>	<b>7</b>	<b>7</b>	<b>7</b>	<b>7</b>

**Tavola 4.14 - Fornitura di acqua-reti fognarie-attività di gestione rifiuti e risanamento: dipendenti per forma giuridica**

	2018	2019	2020													
	media	media	2019						2020						media	
			Dic	Gen	Feb	Mar	Apr	Mag	Giu	Lug	Ago	Set	Ott	Nov	Dic	
Società	31	35	44	41	41	42	40	39	40	42	41	41	40	40	40	41
Cooperative	23	33	34	33	34	33	33	33	32	31	29	30	30	32	34	32
Stabili Organizzazioni	0	.	.	.	.	.	.	.	.	.	.	.	.	.	.	.
<b>Totale Generale</b>	<b>54</b>	<b>68</b>	<b>78</b>	<b>74</b>	<b>75</b>	<b>75</b>	<b>73</b>	<b>72</b>	<b>72</b>	<b>73</b>	<b>70</b>	<b>71</b>	<b>70</b>	<b>72</b>	<b>74</b>	<b>73</b>

**Tavola 4.15 - Fornitura di acqua-reti fognarie-attività di gestione rifiuti e risanamento: attività per sezione , divisione e gruppo (Dicembre 2020)**

	Attività Prevalenti
Gestione delle Reti Fognarie	Gestione delle Reti Fognarie 2
	<b>Totale</b> 2
Attività di Raccolta, Trattamento e Smaltimento dei Rifiuti; Recupero dei Materiali	Raccolta dei Rifiuti 4
	Trattamento e Smaltimento dei Rifiuti 1
	<b>Totale</b> 5
Attività di Risanamento e Altri Servizi di Gestione dei Rifiuti	Attività di Risanamento e Altri Servizi di Gestione dei Rifiuti 1
	<b>Totale</b> 1
<b>Totale Generale</b>	<b>8</b>

**Tavola 4.16 - Costruzioni: Imprese per Forma Giuridica**

	2018	2019														2020
	media	media	2019		2020											media
			Dic	Gen	Feb	Mar	Apr	Mag	Giu	Lug	Ago	Set	Ott	Nov	Dic	
Società	167	175	175	178	182	183	183	183	182	181	181	182	182	181	177	177
Imprese Individuali	177	173	173	173	172	174	174	176	178	177	175	175	173	170	165	165
Cooperative	28	28	28	28	28	28	28	28	28	28	28	28	28	28	28	28
Stabili Organizzazioni	6	8	8	8	8	8	8	8	8	8	8	9	9	9	9	9
<b>Totale</b>	<b>378</b>	<b>384</b>	<b>384</b>	<b>387</b>	<b>390</b>	<b>393</b>	<b>393</b>	<b>395</b>	<b>396</b>	<b>394</b>	<b>392</b>	<b>394</b>	<b>392</b>	<b>388</b>	<b>379</b>	<b>379</b>

**Tavola 4.17 - Costruzioni e Impianti: Dipendenti per forma giuridica**

	2018	2019														2020
			2019		2020											
			Dic	Gen	Feb	Mar	Apr	Mag	Giu	Lug	Ago	Set	Ott	Nov	Dic	
Società	785	827	833	827	839	832	830	832	846	842	843	836	831	840	833	836
Imprese Individuali	96	99	93	92	92	90	89	91	97	98	100	96	97	94	91	94
Stabili Organizzazioni	1	2	1	1	1	1	1	1	1	1	1	1	1	1	1	1
<b>Totale Generale</b>	<b>882</b>	<b>928</b>	<b>927</b>	<b>920</b>	<b>932</b>	<b>923</b>	<b>920</b>	<b>924</b>	<b>944</b>	<b>941</b>	<b>944</b>	<b>933</b>	<b>929</b>	<b>935</b>	<b>925</b>	<b>931</b>

**Tavola 4.18 - Costruzioni e Impianti: attività per sezione , divisione e gruppo (Dicembre 2020)**

		Attività Prevalenti
<b>Costruzione di Edifici</b>	Sviluppo di Progetti Immobiliari	3
	Costruzione di Edifici Residenziali e non Residenziali	84
	<b>Totale</b>	<b>87</b>
<b>Ingegneria Civile</b>	Costruzione di Strade e Ferrovie	2
	Costruzione di Opere di Pubblica Utilità	6
	Costruzione di Altre Opere di Ingegneria Civile	28
<b>Totale</b>	<b>36</b>	
<b>Lavori di Costruzione Specializzati</b>	Demolizione e Preparazione del Cantiere Edile	19
	Installazione di Impianti Elettrici, Idraulici ed Altri Lavori di Costruzione e Installazione	139
	Completamento e Finitura di Edifici	86
	Altri Lavori Specializzati di Costruzione	13
<b>Totale</b>	<b>257</b>	
<b>Totale Generale</b>		<b>380</b>

**Tavola 4.19 - Commercio: Imprese per Forma Giuridica**

	2018	2019	2020													
			2019		2020											
			Dic	Gen	Feb	Mar	Apr	Mag	Giu	Lug	Ago	Set	Ott	Nov	Dic	
Società	677	694	694	697	689	697	696	693	697	700	698	698	702	700	691	691
Imprese Individuali	304	300	300	302	302	296	297	301	302	300	298	298	295	296	290	290
Attività libero professionali	78	70	70	69	70	70	69	68	69	69	69	69	69	69	67	67
Cooperative	4	4	4	4	4	4	4	4	4	5	5	5	5	5	5	5
Consorzi	2	2	2	2	2	2	2	2	2	2	2	2	2	2	2	2
Stabili Organizzazioni	1	1	1	1	1	1	1	1	1	1	1	1	1	1	1	1
<b>Totale</b>	<b>1.066</b>	<b>1.071</b>	<b>1.071</b>	<b>1.075</b>	<b>1.068</b>	<b>1.070</b>	<b>1.069</b>	<b>1.069</b>	<b>1.075</b>	<b>1.077</b>	<b>1.073</b>	<b>1.073</b>	<b>1.074</b>	<b>1.073</b>	<b>1.056</b>	<b>1.056</b>

**Tavola 4.20 - Commercio: Dipendenti per forma giuridica**

	2018	2019	2020													
	media	media	2019		2020											
			Dic	Gen	Feb	Mar	Apr	Mag	Giu	Lug	Ago	Set	Ott	Nov	Dic	
Società	2.224	2.316	2.297	2.268	2.256	2.257	2.249	2.257	2.276	2.297	2.299	2.283	2.290	2.331	2.309	2.281
Imprese Individuali	315	293	278	242	249	246	235	240	263	294	304	287	279	258	253	263
Attività libero professionali	1	2	2	2	2	1	1	1	1	.	.	.	.	.	.	1
Cooperative	98	104	104	103	102	104	104	104	107	110	108	107	100	108	107	105
Consorzi	11	12	12	12	12	12	12	12	12	12	12	12	12	12	12	12
Enti Vari	1	.	.	.	.	.	.	.	.	.	.	.	.	.	.	.
Stabili Organizzazioni	17	17	16	16	15	16	16	16	12	12	12	12	13	13	13	14
<b>Totale Generale</b>	<b>2.667</b>	<b>2.744</b>	<b>2.709</b>	<b>2.643</b>	<b>2.636</b>	<b>2.636</b>	<b>2.617</b>	<b>2.630</b>	<b>2.671</b>	<b>2.725</b>	<b>2.735</b>	<b>2.701</b>	<b>2.694</b>	<b>2.722</b>	<b>2.694</b>	<b>2.676</b>

**Tavola 4.21 - Commercio: attività per sezione , divisione e gruppo (Dicembre 2020)**

	Attività Prevalenti
<b>Commercio all'ingrosso e al Dettaglio e Riparazione di Autoveicoli e Motocicli</b>	<b>Commercio di Autoveicoli</b> 22
	Manutenzione e Riparazione di Autoveicoli 74
	Commercio di Parti e Accessori di Autoveicoli 4
	Commercio, Manutenzione e Riparazione di Motocicli e Relative Parti ed Accessori 19
	<b>Totale</b> 119
<b>Commercio all'ingrosso (Escluso Quello di Autoveicoli e di Motocicli)</b>	<b>Intermediari del Commercio</b> 172
	Commercio all'ingrosso di Prodotti Alimentari, Bevande e Prodotti del Tabacco 26
	Commercio all'ingrosso di Beni di Consumo Finale 105
	Commercio all'ingrosso di Apparecchiature Ict 14
	Commercio all'ingrosso di Altri Macchinari, Attrezzature e Forniture 23
	Commercio all'ingrosso Specializzato di Altri Prodotti 23
	Commercio all'ingrosso non Specializzato 4
	<b>Totale</b> 367
<b>Commercio al Dettaglio (Escluso Quello di Autoveicoli e di Motocicli)</b>	<b>Commercio al Dettaglio in Esercizi non Specializzati</b> 35
	Commercio al Dettaglio di Prodotti Alimentari, Bevande e Tabacco in Esercizi 55
	Commercio al Dettaglio di Carburante per Autotrazione in Esercizi Specializzati 14
	Commercio al Dettaglio di Apparecchiature Informatiche e per Le Telecomunicazioni 12
	Commercio al Dettaglio di Altri Prodotti per Uso Domestico in Esercizi Specializzati 56
	Commercio al Dettaglio di Articoli Culturali e Ricreativi in Esercizi Specializzati 26
	Commercio al Dettaglio di Altri Prodotti in Esercizi Specializzati 260
	Commercio al Dettaglio Ambulante 7
	Commercio al Dettaglio al di Fuori di Negozi, Banchi e Mercati 95
	<b>Totale</b> 560
<b>Totale Generale</b>	<b>1.046</b>

**Tavola 4.22 - Trasporto e Magazzinaggio: Imprese per Forma Giuridica**

	2018	2019	2020													
			2019		2020										Dic	
			Dic	Gen	Feb	Mar	Apr	Mag	Giu	Lug	Ago	Set	Ott	Nov		
Società	76	80	80	80	81	81	80	79	78	77	76	76	77	78	79	79
Imprese Individuali	31	29	29	30	30	30	30	30	30	30	30	29	29	29	28	28
<b>Totale</b>	<b>107</b>	<b>109</b>	<b>109</b>	<b>110</b>	<b>111</b>	<b>111</b>	<b>110</b>	<b>109</b>	<b>108</b>	<b>107</b>	<b>106</b>	<b>105</b>	<b>106</b>	<b>107</b>	<b>107</b>	<b>107</b>

**Tavola 4.23 - Trasporto e Magazzinaggio: Dipendenti per forma giuridica**

	2018	2019	2020													
	media	media	2019	2020											media	
			Dic	Gen	Feb	Mar	Apr	Mag	Giu	Lug	Ago	Set	Ott	Nov	Dic	
Società	375	424	431	432	435	432	436	435	440	435	435	435	435	437	437	435
Imprese Individuali	20	23	20	20	22	22	22	21	21	22	22	23	25	24	23	23
<b>Totale Generale</b>	<b>395</b>	<b>447</b>	<b>451</b>	<b>452</b>	<b>457</b>	<b>454</b>	<b>458</b>	<b>456</b>	<b>461</b>	<b>457</b>	<b>457</b>	<b>458</b>	<b>460</b>	<b>461</b>	<b>460</b>	<b>458</b>

**Tavola 4.24 - Trasporto e Magazzinaggio: attività per sezione , divisione e gruppo (Dicembre 2020)**

		Attività Prevalenti
<b>Trasporto Terrestre e Trasporto Mediante Condotte</b>	Altri Trasporti Terrestri di Passeggeri	11
	Trasporto di Merci su Strada e Servizi di Trasloco	41
	<b>Totale</b>	<b>52</b>
	<b>Trasporto Aereo</b>	Trasporto Aereo di Passeggeri
	<b>Totale</b>	<b>29</b>
<b>Magazzinaggio e Attività di Supporto Ai Trasporti</b>	Magazzinaggio e Custodia	9
	Attività di Supporto Ai Trasporti	19
	<b>Totale</b>	<b>28</b>
<b>Servizi Postali e Attività di Corriere</b>	Attività Postali con Obbligo di Servizio Universale	1
	Altre Attività Postali e di Corriere	2
	<b>Totale</b>	<b>3</b>
<b>Totale Generale</b>		<b>112</b>

**Tavola 4.25 - Attività dei servizi di Alloggio e Ristorazione: Imprese per Forma Giuridica**

	2018	2019	2020													
			2019					2020								
			Dic	Gen	Feb	Mar	Apr	Mag	Giu	Lug	Ago	Set	Ott	Nov	Dic	
Società	110	115	115	114	115	115	114	115	115	113	112	113	113	114	117	117
Imprese Individuali	81	78	78	78	78	78	78	76	75	75	75	75	74	74	71	71
Cooperative	4	3	3	4	4	4	4	4	4	4	4	4	4	4	4	4
Enti Vari	1	1	1	1	1	1	1	1	1	1	1	1	1	1	1	1
Stabili Organizzazioni	1	1	1	1	1	1	1	1	1	1	1	1	1	1	1	1
<b>Totale</b>	<b>197</b>	<b>198</b>	<b>198</b>	<b>198</b>	<b>199</b>	<b>199</b>	<b>198</b>	<b>197</b>	<b>196</b>	<b>194</b>	<b>193</b>	<b>194</b>	<b>193</b>	<b>194</b>	<b>194</b>	<b>194</b>

**Tavola 4.26 - Attività dei servizi di Alloggio e Ristorazione: Dipendenti per forma giuridica**

	2018	2019	2020													
	media	media	2019					2020								
			Dic	Gen	Feb	Mar	Apr	Mag	Giu	Lug	Ago	Set	Ott	Nov	Dic	
Società	593	667	646	602	605	595	580	588	595	634	653	615	612	592	589	605
Imprese Individuali	266	259	251	223	233	224	214	212	214	247	253	217	234	208	205	223
Cooperative	4	5	4	3	3	3	3	5	3	3	3	3	5	3	1	3
Stabili Organizzazioni	87	89	91	89	89	88	88	88	86	86	87	87	84	82	81	86
<b>Totale Generale</b>	<b>950</b>	<b>1.020</b>	<b>992</b>	<b>917</b>	<b>930</b>	<b>910</b>	<b>885</b>	<b>893</b>	<b>898</b>	<b>970</b>	<b>996</b>	<b>922</b>	<b>935</b>	<b>885</b>	<b>876</b>	<b>917</b>

**Tavola 4.27 - Attività dei servizi di Alloggio e Ristorazione: attività per sezione , divisione e gruppo (Dicembre 2020)**

	Attività Prevalenti	
<b>Alloggio</b>	Alberghi e Strutture Simili	19
	Alloggi per Vacanze e Altre Strutture per Brevi Soggiorni	10
	<b>Totale</b>	<b>29</b>
<b>Attività dei Servizi di Ristorazione</b>	Ristoranti e Attività di Ristorazione Mobile	87
	Fornitura di Pasti Preparati (Catering) e Altri Servizi di Ristorazione	8
	Bar e Altri Esercizi Simili Senza Cucina	69
	<b>Totale</b>	<b>164</b>
<b>Totale Generale</b>	<b>193</b>	

**Tavola 4.28 - Servizi di Informazione e Comunicazione: Imprese per Forma Giuridica**

	2018		2019		2020											
			2019		2020											
			Dic	Gen	Feb	Mar	Apr	Mag	Giu	Lug	Ago	Set	Ott	Nov	Dic	
Società	134	140	140	144	145	146	145	146	147	150	151	150	150	150	147	147
Imprese Individuali	21	21	21	21	22	21	21	21	21	21	20	21	21	21	21	21
Attività libero professionali	22	22	22	22	22	22	22	21	21	21	21	21	21	21	21	21
Cooperative	1	1	1	1	1	1	1	1	1	1	1	1	1	1	1	1
Enti Vari	3	3	3	3	3	3	3	3	3	3	3	3	3	3	3	3
<b>Totale</b>	<b>181</b>	<b>187</b>	<b>187</b>	<b>191</b>	<b>193</b>	<b>193</b>	<b>192</b>	<b>192</b>	<b>193</b>	<b>196</b>	<b>196</b>	<b>196</b>	<b>196</b>	<b>196</b>	<b>193</b>	<b>193</b>

**Tavola 4.29 - Servizi di Informazione e Comunicazione: Dipendenti per forma giuridica**

	2018		2019		2020											
	media		media		media											
			2019	2020	Dic	Gen	Feb	Mar	Apr	Mag	Giu	Lug	Ago	Set	Ott	Nov
Società	712	759	774	787	795	797	789	793	793	807	807	806	811	818	819	802
Imprese Individuali	10	10	6	2	1	1	1	1	1	1	1	1	1	1	1	1
Attività libero professionali	1	.	.	.	.	.	.	.	.	.	.	.	.	1	1	0
Cooperative	29	30	30	30	30	30	30	30	30	30	30	30	30	30	30	30
<b>Totale Generale</b>	<b>752</b>	<b>799</b>	<b>810</b>	<b>819</b>	<b>826</b>	<b>828</b>	<b>820</b>	<b>824</b>	<b>824</b>	<b>838</b>	<b>838</b>	<b>837</b>	<b>842</b>	<b>850</b>	<b>851</b>	<b>833</b>

**Tavola 4.30 - Servizi di Informazione e Comunicazione: attività per sezione , divisione e gruppo (Dicembre 2020)**

	Attività Prevalenti
<b>Attività Editoriali</b>	
Edizione di Libri, Periodici ed Altre Attività Editoriali	12
Edizione di Software	7
<b>Totale</b>	<b>19</b>
<b>Attività di Produzione Cinematografica, di Video e di Programmi Televisivi, di Registrazioni Musicali e Sonore</b>	
Attività di Produzione, Post-Produzione e Distribuzione Cinematografica, di Video e di Programmi Televisivi	5
Attività di Registrazione Sonora e di Editoria Musicale	2
<b>Totale</b>	<b>7</b>
<b>Attività di Programmazione e Trasmissione</b>	
Attività di Programmazione e Trasmissioni Televisive	1
<b>Totale</b>	<b>1</b>
<b>Telecomunicazioni</b>	
Telecomunicazioni Fisse	1
Telecomunicazioni Mobili	2
Altre Attività di Telecomunicazione	3
<b>Totale</b>	<b>6</b>
<b>Produzione di Software, Consulenza Informatica e Attività Connesse</b>	
Produzione di Software, Consulenza Informatica e Attività Connesse	102
<b>Totale</b>	<b>102</b>
<b>Attività dei Servizi D'informazione e Altri Servizi Informatici</b>	
Elaborazione dei Dati, Hosting e Attività Connesse; Portali Web	41
Altre Attività dei Servizi D'informazione	10
<b>Totale</b>	<b>51</b>
<b>Totale Generale</b>	<b>186</b>

**Tavola 4.31 - Attività Finanziarie e Assicurative: Imprese per Forma Giuridica**

	2018	2019	2020														
			2019						2020								
			Dic	Gen	Feb	Mar	Apr	Mag	Giu	Lug	Ago	Set	Ott	Nov	Dic		
Società	48	50	50	49	50	50	50	50	50	52	53	53	53	53	53	53	53
Imprese Individuali	5	3	3	3	3	3	3	3	3	3	3	3	3	3	3	3	3
Attività libero professionali	4	4	4	4	4	4	4	4	4	4	4	4	4	4	4	4	4
Enti Vari	1	1	1	1	1	1	1	1	1	1	1	1	1	1	1	1	1
Stabili Organizzazioni	12	12	12	12	12	12	12	12	12	12	12	12	13	13	13	13	13
<b>Totale</b>	<b>70</b>	<b>70</b>	<b>70</b>	<b>69</b>	<b>70</b>	<b>70</b>	<b>70</b>	<b>70</b>	<b>70</b>	<b>72</b>	<b>73</b>	<b>73</b>	<b>74</b>	<b>74</b>	<b>74</b>	<b>74</b>	<b>74</b>

**Tavola 4.32 - Attività Finanziarie e Assicurative: Dipendenti per forma giuridica**

	2018	2019	2020													
	media	media	2019						2020							
			Dic	Gen	Feb	Mar	Apr	Mag	Giu	Lug	Ago	Set	Ott	Nov	Dic	
Società	623	589	568	567	568	545	547	544	544	544	543	539	523	525	545	
Imprese Individuali	15	15	15	15	15	15	15	15	15	15	16	16	16	16	15	
Enti Vari	94	94	94	94	94	94	93	93	93	93	93	93	92	92	92	
Stabili Organizzazioni	1	1	1	1	1	1	1	1	1	1	1	1	1	1	1	
<b>Totale Generale</b>	<b>733</b>	<b>699</b>	<b>678</b>	<b>677</b>	<b>678</b>	<b>655</b>	<b>656</b>	<b>653</b>	<b>653</b>	<b>653</b>	<b>653</b>	<b>653</b>	<b>648</b>	<b>632</b>	<b>634</b>	<b>654</b>

**Tavola 4.33 - Attività Finanziarie e Assicurative: attività per sezione , divisione e gruppo (Dicembre 2020)**

	Attività Prevalenti
<b>Attività di Servizi Finanziari (Escluse Le Assicurazioni e I Fondi Pensione)</b>	
Intermediazione Monetaria	7
Attività delle Società di Partecipazione (Holding)	22
Società Fiduciarie, Fondi e Altre Società Simili	1
Altre Attività di Servizi Finanziari (Escluse Le Assicurazioni e I Fondi Pensione)	1
<b>Totale</b>	<b>31</b>
<b>Assicurazioni, Riassicurazioni e Fondi Pensione (Escluse Le Assicurazioni Sociali Obbligatorie)</b>	
Assicurazioni	2
<b>Totale</b>	<b>2</b>
<b>Attività Ausiliarie dei Servizi Finanziari e delle Attività Assicurative</b>	
Attività Ausiliarie dei Servizi Finanziari (Escluse Le Assicurazioni e I Fondi Pensione)	6
Attività Ausiliarie delle Assicurazioni e dei Fondi Pensione	32
Attività di Gestione dei Fondi	3
<b>Totale</b>	<b>41</b>
<b>Totale Generale</b>	<b>74</b>

**Tavola 4.34 - Attività Immobiliari: Imprese per Forma Giuridica**

	2018		2019		2020												
			2019		2020												
			Dic	Gen	Feb	Mar	Apr	Mag	Giu	Lug	Ago	Set	Ott	Nov	Dic		
Società	270	266	266	268	267	267	266	266	266	266	264	265	267	268	265	261	261
Imprese Individuali	1	1	1	1	1	1	1	1	1	1	1	1	1	1	1	1	1
Attività libero professionali	10	11	11	12	12	12	12	12	12	12	12	12	11	11	11	11	11
Cooperative	1	1	1	1	1	1	1	1	1	1	1	1	1	1	1	1	1
Consorzi	1	1	1	1	1	1	1	1	1	1	1	1	1	1	1	1	1
<b>Totale</b>	<b>283</b>	<b>280</b>	<b>280</b>	<b>283</b>	<b>282</b>	<b>282</b>	<b>281</b>	<b>281</b>	<b>281</b>	<b>279</b>	<b>280</b>	<b>281</b>	<b>282</b>	<b>279</b>	<b>275</b>	<b>275</b>	

**Tavola 4.35 - Attività Immobiliari: Dipendenti per forma giuridica**

	2018		2019		2020											
	media		media		media											
			Dic	Gen	Feb	Mar	Apr	Mag	Giu	Lug	Ago	Set	Ott	Nov	Dic	
Società	74	83	81	78	76	75	75	73	73	73	74	75	79	80	99	77
Attività libero professionali	1	2	2	2	2	2	2	1	1	1	1	1	1	1	1	1
Consorzi	4	5	5	5	5	5	5	5	2	2	2	2	2	2	2	3
<b>Totale Generale</b>	<b>79</b>	<b>90</b>	<b>88</b>	<b>85</b>	<b>83</b>	<b>82</b>	<b>82</b>	<b>79</b>	<b>76</b>	<b>76</b>	<b>77</b>	<b>78</b>	<b>82</b>	<b>83</b>	<b>102</b>	<b>81</b>

**Tavola 4.36 - Attività Immobiliari: attività per sezione, divisione e gruppo (Dicembre 2020)**

Attività Immobiliari	Attività Prevalenti	
Compravendita di Beni Immobili Effettuata su Beni Propri		81
Affitto e Gestione di Immobili di Proprietà o in Leasing		159
Attività Immobiliari per Conto Terzi		35
<b>Totale</b>		<b>275</b>
<b>Totale Generale</b>		<b>275</b>



**Tavola 4.37 - Attività Professionali , Scientifiche e Tecniche: Imprese per Forma Giuridica**

	2018		2019		2020											
			2019		2020											
			Dic	Gen	Feb	Mar	Apr	Mag	Giu	Lug	Ago	Set	Ott	Nov	Dic	
Società	440	440	440	446	446	447	446	443	447	443	445	452	448	440	425	425
Imprese Individuali	34	36	36	37	34	35	34	34	35	36	37	36	37	37	35	35
Attività libero professionali	501	498	498	494	491	489	488	487	489	487	487	486	484	480	476	476
Cooperative	3	3	3	3	3	3	3	3	3	2	2	2	2	3	2	2
Consorzi	1	1	1	1	1	1	1	1	1	1	1	1	1	1	1	1
Enti Vari	3	3	3	3	3	3	3	3	3	3	3	3	3	3	3	3
Stabili Organizzazioni	1	1	1	1	1	1	1	1	1	1	1	1	1	1	1	1
<b>Totale</b>	<b>983</b>	<b>982</b>	<b>982</b>	<b>985</b>	<b>979</b>	<b>979</b>	<b>976</b>	<b>972</b>	<b>979</b>	<b>973</b>	<b>976</b>	<b>981</b>	<b>976</b>	<b>965</b>	<b>943</b>	<b>943</b>

**Tavola 4.38 - Attività Professionali , Scientifiche e Tecniche: Dipendenti per forma giuridica**

	2018		2019		2020											
	media		media		media											
			2019	2020	Dic	Gen	Feb	Mar	Apr	Mag	Giu	Lug	Ago	Set	Ott	Nov
Società	698	621	637	639	645	645	647	644	652	658	653	655	649	669	669	652
Imprese Individuali	10	13	8	8	7	6	6	6	6	5	5	6	8	7	7	6
Attività libero professionali	212	206	203	203	208	206	205	201	205	212	212	213	206	209	207	207
Cooperative	1	1	1	1	1	1	1	3	3	2	1	1	1	1	1	1
Consorzi	0	.	.	.	.	.	.	.	.	.	.	.	.	.	.	.
<b>Totale Generale</b>	<b>921</b>	<b>841</b>	<b>849</b>	<b>851</b>	<b>861</b>	<b>858</b>	<b>859</b>	<b>854</b>	<b>866</b>	<b>877</b>	<b>871</b>	<b>875</b>	<b>864</b>	<b>886</b>	<b>884</b>	<b>866</b>

**Tavola 4.39 - Attività Professionali , Scientifiche e Tecniche: attività per sezione , divisione e gruppo (Dicembre 2020)**

	Attività Prevalenti
<b>Attività Legali e Contabilità</b>	Attività Degli Studi Legali 115
	Contabilità, Controllo e Revisione Contabile, Consulenza in Materia Fiscale e del <b>Totale</b> 234
<b>Attività di Direzione Aziendale e di Consulenza Gestionale</b>	Attività di Direzione Aziendale 7
	Attività di Consulenza Gestionale 283
	<b>Totale</b> 290
<b>Attività Degli Studi di Architettura e D'ingegneria; Collaudi ed Analisi Tecniche</b>	Attività Degli Studi di Architettura, Ingegneria ed Altri Studi Tecnici 219
	Collaudi ed Analisi Tecniche 11
	<b>Totale</b> 230
<b>Ricerca Scientifica e Sviluppo</b>	Ricerca e Sviluppo Sperimentale Nel Campo delle Scienze Naturali e 9
	Ricerca e Sviluppo Sperimentale Nel Campo delle Scienze Sociali e Umanistiche 2
	<b>Totale</b> 11
<b>Pubblicità e Ricerche di Mercato</b>	Pubblicità 58
	Ricerche di Mercato e Sondaggi di Opinione 9
	<b>Totale</b> 67
<b>Altre Attività Professionali, Scientifiche e Tecniche</b>	Attività di Design Specializzate 44
	Attività Fotografiche 9
	Traduzione e Interpretariato 6
	Altre Attività Professionali, Scientifiche e Tecniche Nca 78
	<b>Totale</b> 137
<b>Servizi Veterinari</b>	Servizi Veterinari 8
	<b>Totale</b> 8
<b>Totale Generale</b>	<b>977</b>

**Tavola 4.40 - Noleggio , Agenzie di Viaggio , Servizi di Supporto alle Imprese: Imprese per Forma Giuridica**

	2018	2019	2020													
			2019						2020							
			Dic	Gen	Feb	Mar	Apr	Mag	Giu	Lug	Ago	Set	Ott	Nov	Dic	
Società	122	133	133	134	133	131	131	130	130	131	131	135	134	133	132	132
Imprese Individuali	37	40	40	39	40	40	39	39	39	38	38	39	38	36	36	36
Attività libero professionali	9	10	10	9	8	7	6	6	5	5	8	7	5	6	6	6
Cooperative	2	1	1	1	1	1	1	1	1	1	1	1	1	1	1	1
Stabili Organizzazioni	1	1	1	1	1	1	1	1	1	1	1	1	1	1	1	1
<b>Totale</b>	<b>171</b>	<b>185</b>	<b>185</b>	<b>184</b>	<b>183</b>	<b>180</b>	<b>178</b>	<b>177</b>	<b>176</b>	<b>176</b>	<b>179</b>	<b>183</b>	<b>179</b>	<b>177</b>	<b>176</b>	<b>176</b>

**Tavola 4.41 - Noleggio , Agenzie di Viaggio , Servizi di Supporto alle Imprese: Dipendenti per forma giuridica**

	2018	2019	2020													
	media	media	2019						2020							
			Dic	Gen	Feb	Mar	Apr	Mag	Giu	Lug	Ago	Set	Ott	Nov	Dic	
Società	621	663	694	707	703	699	680	667	652	649	636	634	635	629	631	660
Imprese Individuali	55	54	54	58	59	66	66	64	67	67	65	62	58	49	50	61
Cooperative	20	9	.	2	.	.	.	.	.	.	.	.	.	.	.	0
Altre	1	2	2	3	4	3	3	3	3	3	4	4	4	4	3	3
<b>Totale Generale</b>	<b>697</b>	<b>728</b>	<b>750</b>	<b>770</b>	<b>766</b>	<b>768</b>	<b>749</b>	<b>734</b>	<b>722</b>	<b>719</b>	<b>705</b>	<b>700</b>	<b>697</b>	<b>682</b>	<b>684</b>	<b>724</b>

**Tavola 4.42 - Noleggio , Agenzie di Viaggio , Servizi di Supporto alle Imprese: attività per sezione , divisione e gruppo (Dicembre 2020)**

	Attività Prevalenti
<b>Attività di Noleggio e Leasing Operativo</b>	Noleggio di Autoveicoli 7
	Noleggio di Beni per Uso Personale e per la Casa 6
	Noleggio di Altre Macchine, Attrezzature e Beni Materiali 25
	Concessione dei Diritti di Sfruttamento di Proprietà Intellettuale e Prodotti 6
	<b>Totale 44</b>
<b>Attività di Ricerca, Selezione, Fornitura di Personale</b>	Attività di Agenzie di Collocamento 2
	Attività delle Agenzie di Lavoro Temporaneo (Interinale) 1
	<b>Totale 3</b>
<b>Attività dei Servizi delle Agenzie di Viaggio, dei Tour Operator e Servizi di Prenotazione e Attività Connesse</b>	Attività delle Agenzie di Viaggio e dei Tour Operator 30
	Altri Servizi di Prenotazione e Attività Connesse 5
	<b>Totale 35</b>
<b>Servizi di Vigilanza e Investigazione</b>	Servizi di Vigilanza Privata 2
	Servizi Connessi Ai Sistemi di Vigilanza 1
	<b>Totale 3</b>
<b>Attività di Servizi per Edifici e Paesaggio</b>	Servizi Integrati di Gestione Agli Edifici 3
	Attività di Pulizia e Disinfestazione 27
	Cura e Manutenzione del Paesaggio 15
	<b>Totale 45</b>
<b>Attività di Supporto per Le Funzioni D'ufficio e Altri Servizi di Supporto alle Imprese</b>	Attività di Supporto per Le Funzioni D'ufficio 9
	Attività dei Call Center 3
	Organizzazione di Convegni e Fiere 20
	Servizi di Supporto alle Imprese Nca 22
	<b>Totale 54</b>
<b>Totale Generale</b>	<b>184</b>

**Tavola 4.43 - Amministrazione Pubblica e Difesa , Assicurazione Sociale Obbligatoria: Imprese per Forma Giuridica**

	2018		2019		2020													
			2019		2020													
			Dic	Gen	Feb	Mar	Apr	Mag	Giu	Lug	Ago	Set	Ott	Nov	Dic			
Società	1	1	1	1	1	1	1	1	1	1	1	1	1	1	1	1	1	1
Enti Vari	1	1	1	1	1	1	1	1	1	1	1	1	1	1	1	1	1	1
<b>Totale</b>	<b>2</b>	<b>2</b>	<b>2</b>	<b>2</b>	<b>2</b>	<b>2</b>	<b>2</b>	<b>2</b>	<b>2</b>	<b>2</b>	<b>2</b>	<b>2</b>	<b>2</b>	<b>2</b>	<b>2</b>	<b>2</b>	<b>2</b>	<b>2</b>

**Tavola 4.44 - Amministrazione Pubblica e Difesa , Assicurazione Sociale Obbligatoria: Dipendenti per forma giuridica**

	2018		2019		2020												
	media		media		media												
			2019	2020	Dic	Gen	Feb	Mar	Apr	Mag	Giu	Lug	Ago	Set	Ott	Nov	Dic
Società	8	9	10	10	9	9	9	9	9	8	8	7	7	7	7	8	8
<b>Totale Generale</b>	<b>8</b>	<b>9</b>	<b>10</b>	<b>10</b>	<b>9</b>	<b>9</b>	<b>9</b>	<b>9</b>	<b>9</b>	<b>8</b>	<b>8</b>	<b>7</b>	<b>7</b>	<b>7</b>	<b>7</b>	<b>8</b>	<b>8</b>

**Tavola 4.45 - Amministrazione Pubblica e Difesa , Assicurazione Sociale Obbligatoria: attività per sezione , divisione e gruppo (Dicembre 2020)**

	Attività Prevalenti
<b>Amministrazione Pubblica e Difesa; Assicurazione Sociale Obbligatoria</b>	Amministrazione Pubblica: Amministrazione Generale, Economica e Sociale
	2
<b>Totale Generale</b>	<b>Totale</b>
	2
	2

**Tavola 4.46 - Istruzione: Imprese per Forma Giuridica**

	2018		2019		2020													
			2019		2020													
			Dic	Gen	Feb	Mar	Apr	Mag	Giu	Lug	Ago	Set	Ott	Nov	Dic			
Società	15	14	14	14	15	15	15	15	15	15	17	17	17	17	17	17	15	15
Imprese Individuali	4	5	5	6	7	7	7	7	7	7	7	7	7	7	7	7	7	7
Attività libero professionali	5	5	5	8	9	9	9	9	9	11	11	11	11	11	11	11	11	11
Cooperative	2	1	1	1	1	1	1	1	1	1	1	1	1	1	1	1	1	1
Enti Vari	1	1	1	1	1	1	1	1	1	1	1	1	1	1	1	1	1	1
Stabili Organizzazioni	.	1	1	1	1	1	1	1	1	1	1	1	1	1	1	1	1	1
<b>Totale</b>	<b>27</b>	<b>27</b>	<b>27</b>	<b>31</b>	<b>34</b>	<b>34</b>	<b>34</b>	<b>34</b>	<b>34</b>	<b>36</b>	<b>38</b>	<b>38</b>	<b>38</b>	<b>38</b>	<b>38</b>	<b>38</b>	<b>36</b>	<b>36</b>

**Tavola 4.47 - Istruzione: Dipendenti per forma giuridica**

	2018		2019		2020												
	media		media		media												
			2019	2020	Dic	Gen	Feb	Mar	Apr	Mag	Giu	Lug	Ago	Set	Ott	Nov	Dic
Società	17	26	28	28	29	28	27	28	28	26	26	27	27	27	24	27	27
Imprese Individuali	2	2	2	3	2	2	2	2	2	3	2	4	4	3	5	3	2
Enti Vari	8	4	.	.	.	.	.	1	1	1	1	1	1	1	1	1	1
Altre	36	36	36	36	36	36	36	36	36	36	36	36	35	36	36	36	36
<b>Totale Generale</b>	<b>63</b>	<b>68</b>	<b>66</b>	<b>67</b>	<b>67</b>	<b>66</b>	<b>65</b>	<b>67</b>	<b>68</b>	<b>65</b>	<b>67</b>	<b>67</b>	<b>67</b>	<b>67</b>	<b>69</b>	<b>64</b>	<b>66</b>

**Tavola 4.48 - Istruzione: attività per sezione , divisione e gruppo (Dicembre 2020)**

		Attività Prevalenti
<b>Istruzione</b>	Istruzione Post-Secondaria Universitaria e non Universitaria	1
	Altri Servizi di Istruzione	34
	Attività di Supporto all'istruzione	2
	<b>Totale</b>	<b>37</b>
<b>Totale Generale</b>		<b>37</b>

**Tavola 4.49 - Sanità e Assistenza Sociale: Imprese per Forma Giuridica**

	2018	2019	2020														
			2020														
			Dic	Gen	Feb	Mar	Apr	Mag	Giu	Lug	Ago	Set	Ott	Nov	Dic		
Società	47	47	47	47	47	46	47	47	47	47	47	47	47	47	45	45	45
Imprese Individuali	3	3	3	5	5	4	4	4	4	4	4	4	4	4	4	4	4
Attività libero professionali	78	85	85	86	86	85	83	83	81	82	79	79	79	81	80	80	80
Cooperative	4	5	5	5	5	5	5	5	5	5	5	5	5	5	5	5	5
<b>Totale</b>	<b>132</b>	<b>140</b>	<b>140</b>	<b>143</b>	<b>143</b>	<b>140</b>	<b>139</b>	<b>139</b>	<b>137</b>	<b>138</b>	<b>135</b>	<b>135</b>	<b>135</b>	<b>135</b>	<b>134</b>	<b>134</b>	<b>134</b>

**Tavola 4.50 - Sanità e Assistenza Sociale: Dipendenti per forma giuridica**

	2018	2019	2020													
	media	media	media													
			Dic	Gen	Feb	Mar	Apr	Mag	Giu	Lug	Ago	Set	Ott	Nov	Dic	
Società	235	234	223	220	225	209	210	206	207	209	207	205	210	212	210	211
Imprese Individuali	6	12	11	10	10	9	9	8	8	8	7	7	8	8	8	8
Attività libero professionali	17	19	22	22	22	23	23	22	22	22	21	22	23	19	19	22
Cooperative	16	15	16	16	14	14	14	14	14	15	15	14	15	17	14	14
<b>Totale Generale</b>	<b>274</b>	<b>280</b>	<b>272</b>	<b>268</b>	<b>271</b>	<b>255</b>	<b>256</b>	<b>250</b>	<b>251</b>	<b>254</b>	<b>250</b>	<b>248</b>	<b>256</b>	<b>256</b>	<b>251</b>	<b>255</b>

**Tavola 4.51 - Sanità e Assistenza Sociale: attività per sezione , divisione e gruppo (Dicembre 2020)**

		Attività Prevalenti
<b>Assistenza Sanitaria</b>	Servizi Ospedalieri	1
	Servizi Degli Studi Medici e Odontoiatrici	71
	Altri Servizi di Assistenza Sanitaria	50
	<b>Totale</b>	<b>122</b>
<b>Servizi di Assistenza Sociale Residenziale</b>	Strutture di Assistenza Residenziale per Persone Affette da Ritardi Mentali, Disturbi Mentali o Che Abusano di Sostanze Stupefacenti	2
	<b>Totale</b>	<b>2</b>
<b>Assistenza Sociale non Residenziale</b>	Assistenza Sociale non Residenziale per Anziani e Disabili	2
	Altre Attività di Assistenza Sociale non Residenziale	7
	<b>Totale</b>	<b>9</b>

**Tavola 4.52 - Attività Artistiche , Sportive , di Intrattenimento e Divertimento: Imprese per Forma Giuridica**

	2018	2019													2020	
			2019		2020											
			Dic	Gen	Feb	Mar	Apr	Mag	Giu	Lug	Ago	Set	Ott	Nov	Dic	
Società	43	47	47	47	47	48	48	47	47	47	47	48	50	49	48	48
Imprese Individuali	4	3	3	4	4	3	3	3	3	3	4	4	4	4	4	4
Attività libero professionali	46	41	41	41	41	41	41	39	39	39	39	40	41	40	37	37
Enti Vari	75	74	74	74	74	74	74	74	74	74	74	74	74	74	74	74
<b>Totale</b>	<b>168</b>	<b>165</b>	<b>165</b>	<b>166</b>	<b>166</b>	<b>166</b>	<b>166</b>	<b>163</b>	<b>163</b>	<b>163</b>	<b>164</b>	<b>166</b>	<b>169</b>	<b>167</b>	<b>163</b>	<b>163</b>

**Tavola 4.53 - Attività Artistiche , Sportive , di Intrattenimento e Divertimento: Dipendenti per forma giuridica**

	2018	2019													2020	
	media	media	2019	2020											media	
			Dic	Gen	Feb	Mar	Apr	Mag	Giu	Lug	Ago	Set	Ott	Nov	Dic	
Società	194	171	174	169	173	167	164	165	171	180	176	172	171	165	156	169
Imprese Individuali	1	1	1	1	1	1	1	1	1	1	1	1	1	1	1	1
Attività libero professionali	1	1	1	2	1	2	3	3	4	3	5	4	4	5	3	3
Enti Vari	18	21	22	21	21	22	23	23	24	25	28	26	25	22	21	23
<b>Totale Generale</b>	<b>214</b>	<b>194</b>	<b>198</b>	<b>193</b>	<b>196</b>	<b>192</b>	<b>191</b>	<b>192</b>	<b>200</b>	<b>209</b>	<b>210</b>	<b>203</b>	<b>201</b>	<b>193</b>	<b>181</b>	<b>196</b>

**Tavola 4.54 - Attività Artistiche , Sportive , di Intrattenimento e Divertimento: attività per sezione , divisione e gruppo (Dicembre 2020)**

		Attività Prevalenti
<b>Attività Creative, Artistiche e di Intrattenimento</b>	Attività Creative, Artistiche e di Intrattenimento	31
	<b>Totale</b>	<b>31</b>
<b>Attività di Biblioteche, Archivi, Musei ed Altre Attività Culturali</b>	Attività di Biblioteche, Archivi, Musei ed Altre Attività Culturali	6
	<b>Totale</b>	<b>6</b>
<b>Attività Riguardanti Le Lotterie, Le Scommesse, Le Case da Gioco</b>	Attività Riguardanti Le Lotterie, Le Scommesse, Le Case da Gioco	6
	<b>Totale</b>	<b>6</b>
<b>Attività Sportive, di Intrattenimento e di Divertimento</b>	Attività Sportive	110
	Attività Ricreative e di Divertimento	13
	<b>Totale</b>	<b>123</b>

**Tavola 4.55 - Altre Attività di Servizi: Imprese per Forma Giuridica**

	2018		2019		2020												
			2019		2020												
			Dic	Gen	Feb	Mar	Apr	Mag	Giu	Lug	Ago	Set	Ott	Nov	Dic		
Società	51	51	51	51	51	51	51	50	50	50	50	50	50	50	50	50	50
Imprese Individuali	102	104	104	105	106	106	106	106	106	106	107	106	107	107	107	107	103
Attività libero professionali	8	5	5	5	5	5	5	5	5	5	5	5	5	5	5	5	5
Cooperative	12	12	12	12	12	12	12	12	12	12	12	12	12	12	12	12	12
Enti Vari	384	378	378	376	376	376	376	376	376	374	374	373	372	371	371	371	371
Stabili Organizzazioni	2	2	2	2	2	2	2	2	2	2	2	2	2	2	2	2	2
<b>Totale</b>	<b>559</b>	<b>552</b>	<b>552</b>	<b>551</b>	<b>552</b>	<b>552</b>	<b>551</b>	<b>551</b>	<b>551</b>	<b>550</b>	<b>549</b>	<b>549</b>	<b>548</b>	<b>547</b>	<b>543</b>	<b>543</b>	

**Tavola 4.56 - Altre Attività di Servizi: Dipendenti per forma giuridica**

	2018		2019		2020											
	media		media		media											
			Dic	Gen	Feb	Mar	Apr	Mag	Giu	Lug	Ago	Set	Ott	Nov	Dic	
Società	211	243	222	229	230	227	221	216	224	240	247	226	216	214	210	225
Imprese Individuali	135	134	136	131	132	129	127	126	123	122	119	122	122	121	120	125
Attività libero professionali	0	.	.	1	1	1	1	1	1	1	1	1	1	1	1	1
Cooperative	1	.	.	.	.	.	.	.	.	.	.	.	.	.	.	.
Enti Vari	90	94	93	91	91	92	91	91	91	93	92	91	88	89	85	90
Stabili Organizzazioni	3	3	3	3	3	3	3	3	3	3	3	3	3	3	3	3
<b>Totale Generale</b>	<b>440</b>	<b>474</b>	<b>454</b>	<b>455</b>	<b>457</b>	<b>452</b>	<b>443</b>	<b>437</b>	<b>442</b>	<b>459</b>	<b>462</b>	<b>443</b>	<b>430</b>	<b>428</b>	<b>419</b>	<b>444</b>

**Tavola 4.57 - Altre Attività di Servizi: attività per sezione, divisione e gruppo (Dicembre 2020)**

	Attività Prevalenti
<b>Attività di Organizzazioni Associate</b>	
Attività di Organizzazioni Economiche, di Datori di Lavoro e Professionali	22
Attività dei Sindacati di Lavoratori Dipendenti	6
Attività di Altre Organizzazioni Associate	360
<b>Totale</b>	<b>388</b>
<b>Riparazione di Computer e di Beni per Uso Personale e per la Casa</b>	
Riparazione di Computer e di Apparecchiature per Le Comunicazioni	6
Riparazione di Beni per Uso Personale e per la Casa	10
<b>Totale</b>	<b>16</b>
<b>Altre Attività di Servizi per la Persona</b>	
Altre Attività di Servizi per la Persona	137
<b>Totale</b>	<b>137</b>
<b>Totale Generale</b>	<b>541</b>

**Tavola 4.58 - Organizzazioni ed Organismi Extraterritoriali: Imprese per Forma Giuridica**

	2018		2019		2020											
			2019				2020									
			Dic	Gen	Feb	Mar	Apr	Mag	Giu	Lug	Ago	Set	Ott	Nov	Dic	
Attività libero professionali	2	2	2	2	2	2	2	2	2	1	1	1	1	1	1	1
Enti Vari	1	1	1	1	1	1	1	1	1	1	1	1	1	1	1	1
<b>Totale</b>	<b>3</b>	<b>3</b>	<b>3</b>	<b>3</b>	<b>3</b>	<b>3</b>	<b>3</b>	<b>3</b>	<b>3</b>	<b>2</b>	<b>2</b>	<b>2</b>	<b>2</b>	<b>2</b>	<b>2</b>	<b>2</b>

**Tavola 4.59 - Organizzazioni ed Organismi Extraterritoriali: Dipendenti per forma giuridica**

	2018	2019
	media	media
Enti Vari	2	0
<b>Totale Generale</b>	<b>2</b>	<b>0</b>

**Tavola 4.60 - Organizzazioni ed Organismi Extraterritoriali: attività per sezione , divisione e gruppo (Dicembre 2020)**

	Attività Prevalenti
Organizzazioni ed Organismi Extraterritoriali	4
<b>Totale</b>	<b>4</b>
<b>Totale Generale</b>	<b>4</b>



**Tavola 4.61-Imprese per Castello e sezione di attività economica (Dicembre 2020)**

	San Marino	Acquaviva	Borgo Maggiore	Chiesanuova	Domagnano	Faetano	Fiorentino	Montegiardino	Serravalle	Totale
Agricoltura, Silvicoltura e Pesca	4	3	11	1	4	6	4	7	16	56
Attività Manifatturiere	7	79	36	18	26	31	19	1	278	495
Fornitura di Energia Elettrica, Gas, Vapore e Aria Condizionata	.	.	.	.	.	.	.	.	1	1
Fornitura di Acqua; Reti Fognarie, Attività di Gestione dei Rifiuti e Risanamento	.	.	1	1	.	.	1	.	4	7
Costruzioni	24	27	73	13	33	12	29	13	155	379
Commercio all'ingrosso e al Dettaglio; Riparazione di Autoveicoli e Motocicli	191	47	124	10	91	14	45	8	526	1.056
Trasporto e Magazzinaggio	4	8	17	1	2	4	9	1	61	107
Attività dei Servizi di Alloggio e di Ristorazione	64	9	37	4	16	4	7	1	52	194
Servizi di Informazione e Comunicazione	16	10	27	2	22	2	4	1	109	193
Attività Finanziarie e Assicurative	7	2	9	.	7	1	2	1	45	74
Attività Immobiliari	15	11	36	3	34	5	7	2	162	275
Attività Professionali, Scientifiche e Tecniche	91	56	188	14	112	8	34	1	439	943
Noleggio, Agenzie di Viaggio, Servizi di Supporto alle Imprese	15	4	21	3	11	4	10	1	107	176
Amministrazione Pubblica e Difesa; Assicurazione Sociale Obbligatoria	.	.	.	.	2	.	.	.	.	2
Istruzione	1	1	10	.	4	.	2	.	18	36
Sanità e Assistenza Sociale	8	7	37	2	17	1	2	1	59	134
Attività Artistiche, Sportive, di Intrattenimento e Divertimento	22	10	24	2	22	2	11	1	69	163
Altre Attività di Servizi	94	13	152	9	70	16	25	14	150	543
Organizzazioni ed Organismi Extraterritoriali	1	.	.	.	1	.	.	.	.	2
<b>Totale Generale</b>	<b>564</b>	<b>287</b>	<b>803</b>	<b>83</b>	<b>474</b>	<b>110</b>	<b>211</b>	<b>53</b>	<b>2.251</b>	<b>4.836</b>

**Tavola 4.62 - Imprese per sezione e fasce di dipendenti (Dicembre 2020)**

	0	1 - 9	10 - 19	20 - 49	50 - 74	75 - 99	Oltre 100	Totale
<i>Agricoltura, Silvicoltura e Pesca</i>	39	17	.	.	.	.	.	56
<i>Attività Manifatturiere</i>	104	258	71	41	7	6	8	495
<i>Fornitura di Energia Elettrica, Gas, Vapore e Aria Condizionata</i>	1	.	.	.	.	.	.	1
<i>Fornitura di Acqua; Reti Fognarie, Attività di Gestione dei Rifiuti e Risanamento</i>	.	5	1	1	.	.	.	7
<i>Costruzioni</i>	181	172	23	3	.	.	.	379
<i>Commercio all'ingrosso e al Dettaglio; Riparazione di Autoveicoli e Motocicli</i>	385	632	26	8	3	2	.	1.056
<i>Trasporto e Magazzinaggio</i>	31	66	4	4	1	1	.	107
<i>Attività dei Servizi di Alloggio e di Ristorazione</i>	37	140	13	3	.	1	.	194
<i>Servizi di Informazione e Comunicazione</i>	98	78	9	3	4	.	1	193
<i>Attività Finanziarie e Assicurate</i>	40	26	2	2	.	1	3	74
<i>Attività Immobiliari</i>	227	47	1	.	.	.	.	275
<i>Attività Professionali, Scientifiche e Tecniche</i>	612	319	9	3	.	.	.	943
<i>Noleggio, Agenzie di Viaggio, Servizi di Supporto alle Imprese</i>	66	95	9	5	.	.	1	176
<i>Amministrazione Pubblica e Difesa; Assicurazione Sociale Obbligatoria</i>	1	1	.	.	.	.	.	2
<i>Istruzione</i>	26	10	.	.	.	.	.	36
<i>Sanità e Assistenza Sociale</i>	80	49	4	1	.	.	.	134
<i>Attività Artistiche, Sportive, di Intrattenimento e Divertimento</i>	124	36	2	.	.	1	.	163
<i>Altre Attività di Servizi</i>	419	118	5	.	1	.	.	543
<i>Attività di Famiglie e Convivenze Come Datori di Lavoro per Personale Domestico; Produzione di Beni e Servizi Indifferenziati per Uso Proprio da Parte di Famiglie e Convivenze</i>	.	.	.	.	.	.	.	.
<i>Organizzazioni ed Organismi Extraterritoriali</i>	2	.	.	.	.	.	.	2
<b>Totale</b>	<b>2.473</b>	<b>2.069</b>	<b>179</b>	<b>74</b>	<b>16</b>	<b>12</b>	<b>13</b>	<b>4.836</b>

## Glossario

### ADDETTO

La persona dipendente e indipendente occupata (a tempo pieno o a part time) presso le unità economiche ubicate nel territorio della Repubblica di San Marino, anche se temporaneamente assenti per ferie, malattia, aspettativa, cassa integrazione guadagni ecc..

### ATTIVITA' ECONOMICA

Il risultato di una combinazione di differenti risorse, quali attrezzature, lavoro, tecniche di lavorazione, prodotti che dà luogo alla produzione di specifici beni o servizi.

### ATTIVITA' PREVALENTE

Attività caratteristica svolta in modo prevalente dall'impresa, secondo la dichiarazione effettuata dall'impresa stessa, alla quale viene attribuita la classificazione statistica.

### CLASSIFICAZIONE DELLE ATTIVITA' ECONOMICHE

La classificazione statistica ATECO 2002 distingue ed aggrega le attività di produzione secondo l'attività da esse svolte e finalizzate alla elaborazione di statistiche di tipo macroeconomico, aventi per oggetto i fenomeni relativi alla partecipazione di tali unità ai processi economici. La sezione "Commercio" è suddivisa in base alle tabelle di cui alla Legge 25/07/2000 n.65.

### CODICE OPERATORE ECONOMICO

Codice identificativo dell'impresa

### IMPRESA

L'organizzazione di un'attività economica esercitata con carattere professionale per la produzione di beni o per la prestazione di servizi destinabili alla vendita. L'attività di impresa può essere esercitata da persone fisiche o persone giuridiche. Ad ogni impresa corrisponde un Codice Operatore Economico univoco.

# 5 - Turismo

**Tavola 5.1 - Arrivi e Presenze negli esercizi alberghieri e negli esercizi complementari \***  
(I dati sono stimati sulla base delle comunicazioni degli operatori economici)

		2019												2020			
			2019					2020									
			Dic	Gen	Feb	Mar	Apr	Mag	Giu	Lug	Ago	Set	Ott	Nov	Dic		
<b>Arrivi Italiani</b>	Alberghieri	54.061	5.019	4.523	3.797	317	0	59	1.503	3.505	9.404	4.533	3.702	2.221	1.747	35.311	
	Extralberghieri	10.748	903	784	408	43	0	11	290	912	2.726	966	560	285	186	7.171	
	Totale	64.809	5.922	5.307	4.205	360	0	70	1.793	4.417	12.130	5.499	4.262	2.506	1.933	42.482	
<b>Presenze Italiani</b>	Alberghieri	89.933	8.357	8.661	6.160	642	0	81	2.329	5.144	14.255	6.497	5.863	3.697	2.797	56.126	
	Extralberghieri	28.584	2.140	1.518	659	81	0	35	577	2.326	7.888	2.041	1.217	587	441	17.370	
	Totale	118.517	10.497	10.179	6.819	723	0	116	2.906	7.470	22.143	8.538	7.080	4.284	3.238	73.496	
<b>Media dei giorni - Italiani</b>	Alberghieri	1,66	1,67	1,91	1,62	2,03	.	1,37	1,55	1,47	1,52	1,43	1,58	1,66	1,60	1,61	
	Extralberghieri	2,52	2,37	1,94	1,62	1,88	.	3,18	1,99	2,55	2,89	2,11	2,17	2,06	2,37	2,25	
	Totale	1,80	1,77	1,92	1,62	2,01	.	1,66	1,62	1,69	1,83	1,55	1,66	1,71	1,68	1,72	
<b>Arrivi Stranieri</b>	Alberghieri	35.770	1.639	1.702	1.078	105	0	1	295	1.503	2.631	2.048	1.392	378	197	11.330	
	Extralberghieri	10.792	190	139	120	30	0	1	105	685	1.217	1.277	804	79	20	4.477	
	Totale	46.562	1.829	1.841	1.198	135	0	2	400	2.188	3.848	3.325	2.196	457	217	15.807	
<b>Presenze Stranieri</b>	Alberghieri	54.272	2.722	2.799	1.583	145	0	1	382	2.052	3.897	2.641	1.942	980	435	16.857	
	Extralberghieri	31.946	501	245	236	55	0	8	241	2.296	3.927	2.964	1.592	276	117	11.957	
	Totale	86.218	3.223	3.044	1.819	200	0	9	623	4.348	7.824	5.605	3.534	1.256	552	28.814	
<b>Media dei giorni - Stranieri</b>	Alberghieri	1,53	1,66	1,64	1,47	1,38	.	1,00	1,29	1,37	1,48	1,29	1,40	2,59	2,21	1,56	
	Extralberghieri	2,69	2,64	1,76	1,97	1,83	.	8,00	2,30	3,35	3,23	2,32	1,98	3,49	5,85	3,28	
	Totale	1,77	1,76	1,65	1,52	1,48	.	4,50	1,56	1,99	2,03	1,69	1,61	2,75	2,54	2,12	
<b>Totale Arrivi</b>	Alberghieri	89.831	6.658	6.225	4.875	422	0	60	1.798	5.008	12.035	6.581	5.094	2.599	1.944	46.641	
	Extralberghieri	21.540	1.093	923	528	73	0	12	395	1.597	3.943	2.243	1.364	364	206	11.648	
	Totale	111.371	7.751	7.148	5.403	495	0	72	2.193	6.605	15.978	8.824	6.458	2.963	2.150	58.289	
<b>Totale Presenze</b>	Alberghieri	144.205	11.079	11.460	7.743	787	0	82	2.711	7.196	18.152	9.138	7.805	4.677	3.232	72.983	
	Extralberghieri	60.530	2.641	1.763	895	136	0	43	818	4.622	11.815	5.005	2.809	863	558	29.327	
	Totale	204.735	13.720	13.223	8.638	923	0	125	3.529	11.818	29.967	14.143	10.614	5.540	3.790	102.310	
<b>Media dei giorni Totali</b>	Alberghieri	1,61	1,66	1,84	1,59	1,86	.	1,37	1,51	1,44	1,51	1,39	1,53	1,80	1,66	1,59	
	Extralberghieri	2,61	2,42	1,91	1,70	1,86	.	3,58	2,07	2,89	3,00	2,23	2,06	2,37	2,71	2,40	
	Totale	1,80	1,77	1,85	1,60	1,86	.	1,74	1,61	1,79	1,88	1,60	1,64	1,87	1,76	1,75	
<b>Presenze Posto Letto</b>	Alberghieri	8,48	7,82	8,09	5,29	0,54	0,00	0,06	1,85	4,92	12,41	6,25	5,33	3,20	2,21	4,18	
	Extralberghieri	15,62	8,18	5,46	1,30	0,20	0,00	0,06	1,19	6,74	17,22	7,30	4,09	1,26	0,81	3,80	
	Totale	9,81	7,89	7,60	4,02	0,43	0,00	0,06	1,64	5,50	13,94	6,58	4,94	2,58	1,76	4,09	

**Tavola 5.2 - Arrivi nelle strutture ricettive suddivisi per le principali nazioni di provenienza**

		2019												2020		
		2019						2020								
		Dic	Gen	Feb	Mar	Apr	Mag	Giu	Lug	Ago	Set	Ott	Nov	Dic		
<b>Europa</b>	Italia	64.314	5.874	5.219	4.032	354	0	70	1.788	4.405	12.065	5.447	4.200	2.416	1.810	41.806
	Germania	6.220	117	103	108	9	0	.	109	411	947	1.275	839	64	22	3.887
	Olanda	2.559	17	17	11	10	.	.	23	290	354	436	172	19	1	1.333
	Francia	1.923	82	49	31	6	.	1	32	153	346	107	74	17	17	833
	Svizzera	1.862	84	54	61	.	.	.	15	176	189	185	348	33	11	1.072
	<b>Totale</b>	<b>76.878</b>	<b>6.174</b>	<b>5.442</b>	<b>4.243</b>	<b>379</b>	<b>0</b>	<b>71</b>	<b>1.967</b>	<b>5.435</b>	<b>13.901</b>	<b>7.450</b>	<b>5.633</b>	<b>2.549</b>	<b>1.861</b>	<b>48.931</b>
<b>Extra Europa</b>	U.S.A.	3.336	137	105	111	12	.	.	60	137	63	70	81	7	7	653
	Giappone	2.273	68	73	89	10	.	.	2	7	15	4	2	1	2	205
	Cina	1.300	50	115	43	.	.	.	4	16	32	6	16	19	8	259
	Brasile	1.068	66	96	53	9	.	.	5	14	34	14	14	3	5	247
	Indonesia	926	222	97	29	.	.	.	1	3	.	.	.	.	.	130
	<b>Totale</b>	<b>8.903</b>	<b>543</b>	<b>486</b>	<b>325</b>	<b>31</b>	.	.	<b>71</b>	<b>175</b>	<b>147</b>	<b>94</b>	<b>113</b>	<b>30</b>	<b>22</b>	<b>1.494</b>
<b>Totale principali nazioni</b>	<b>85.781</b>	<b>6.717</b>	<b>5.928</b>	<b>4.568</b>	<b>410</b>	<b>0</b>	<b>71</b>	<b>2.038</b>	<b>5.610</b>	<b>14.048</b>	<b>7.544</b>	<b>5.746</b>	<b>2.579</b>	<b>1.883</b>	<b>50.425</b>	

**Tavola 5.3 - Afflusso Turistico**

		2019												2020		
		2019						2020								
		Dic	Gen	Feb	Mar	Apr	Mag	Giu	Lug	Ago	Set	Ott	Nov	Dic		
Numero Auto	488.025	37.475	28.588	17.736	3.709	0	3.930	19.182	44.359	99.031	42.962	23.214	12.253	17.111	312.075	
Visitatori su Auto	1.464.075	112.425	85.764	53.208	11.127	0	11.790	57.546	133.077	297.093	128.886	69.642	36.759	51.333	936.225	
Numero Pullman e Corriere	9.787	470	237	129	8	0	0	338	429	453	83	62	2	3	1.744	
Visitatori su Pullman e Corriere	440.415	21.150	10.665	5.805	360	0	0	15.210	19.305	20.385	3.735	2.790	90	135	78.480	
<b>Totale</b>	<b>1.904.490</b>	<b>133.575</b>	<b>96.429</b>	<b>59.013</b>	<b>11.487</b>	<b>0</b>	<b>11.790</b>	<b>72.756</b>	<b>152.382</b>	<b>317.478</b>	<b>132.621</b>	<b>72.432</b>	<b>36.849</b>	<b>51.468</b>	<b>1.014.705</b>	

**Glossario****AFFLUSSO TURISTICO**

Il numero complessivo di visitatori giornalieri e di turisti che trascorrono almeno una notte nella Repubblica di San Marino nel periodo considerato.

**ARRIVI NEGLI ESERCIZI ALBERGHIERI**

Il numero di clienti, stranieri, ospitati negli esercizi ricettivi (alberghieri o complementari) nel periodo considerati.

**ESERCIZI ALBERGHIERI**

La categoria comprende tutti gli alberghi da 1 a 4 stelle.

**ESERCIZI EXTRA-ALBERGHIERI**

La categoria comprende gli affittacamere, i campeggi e gli istituti religiosi.

**PRESENZE NEGLI ESERCIZI ALBERGHIERI**

Il numero delle notti trascorse dai clienti negli esercizi ricettivi nel periodo considerato.

(\*)

La metodologia di rilevazione delle presenze nelle strutture alberghiere ed extraalberghiere è stata progettata ex novo permettendo di ottenere una stima più precisa dei dati, ricalcolata anche per gli anni passati.

# 6 - Costruzioni

**Tavola 6.1 - Movimento Edilizio (Progetti approvati)**

		2018	2019	2020													
				2019			2020										
				Dic	Gen	Feb	Mar	Apr	Mag	Giu	Lug	Ago	Set	Ott	Nov	Dic	
Nuove costruzioni	Case d'abitazione urbane	18	20	1	1	0	.	0	0	0	.	2	.	.	.	1	4
	Case d'abitazione rurale	.	.	.	.	.	.	.	.	.	.	.	.	.	.	.	.
	Altre costruzioni	22	16	.	.	.	.	.	.	.	.	.	2	.	.	2	4
	<b>Totale</b>	<b>40</b>	<b>36</b>	<b>1</b>	<b>1</b>	<b>0</b>	.	<b>0</b>	<b>0</b>	<b>0</b>	.	<b>2</b>	<b>2</b>	.	.	<b>3</b>	<b>8</b>
di cui ricostruiti	Case d'abitazione urbane	14	13	.	.	.	.	.	.	.	1	.	3	.	1	.	5
	Case d'abitazione rurale	4	1	.	.	.	.	.	.	.	.	.	.	.	.	.	.
	Altre costruzioni	3	5	1	.	.	.	.	.	.	.	.	.	.	1	.	1
	<b>Totale</b>	<b>21</b>	<b>19</b>	<b>1</b>	.	.	.	.	.	.	.	<b>1</b>	.	<b>3</b>	.	<b>2</b>	.
Ampliamenti e sopraelevazioni	Case d'abitazione urbane	40	30	2	2	.	4	.	.	.	3	.	2	2	1	3	17
	Case d'abitazione rurale	1	2	.	.	.	.	.	.	.	.	.	.	.	.	.	.
	Altre costruzioni	25	20	.	.	.	1	.	.	.	.	1	1	.	.	.	3
	<b>Totale</b>	<b>66</b>	<b>52</b>	<b>2</b>	<b>2</b>	.	<b>5</b>	.	.	.	.	<b>3</b>	<b>1</b>	<b>3</b>	<b>2</b>	<b>1</b>	<b>3</b>
<b>Totale generale</b>	<b>106</b>	<b>88</b>	<b>3</b>	<b>3</b>	<b>0</b>	<b>5</b>	<b>0</b>	<b>0</b>	<b>0</b>	<b>3</b>	<b>3</b>	<b>5</b>	<b>2</b>	<b>1</b>	<b>6</b>	<b>28</b>	
<b>Appartamenti nei fabbricati residenziali urbani</b>	<b>68</b>	<b>97</b>	<b>9</b>	<b>4</b>	<b>0</b>	<b>4</b>	<b>0</b>	<b>0</b>	<b>0</b>	<b>3</b>	<b>2</b>	<b>9</b>	<b>2</b>	<b>3</b>	<b>11</b>	<b>38</b>	

## Glossario

### FABBRICATO

La costruzione coperta, isolata da vie o spazi vuoti, oppure separata da altre costruzioni mediante muri maestri che si elevano, senza soluzione di continuità, dalle fondamenta al tetto, che disponga di uno o più liberi accessi sulla via e abbia, eventualmente, una o più scale autonome.

### FABBRICATO RESIDENZIALE

Il fabbricato o quella parte di fabbricato destinato esclusivamente o prevalentemente all'abitare

### NUOVO FABBRICATO

Il fabbricato costruito ex novo dalle fondamenta al tetto. Sono da considerare nuovi fabbricati anche quelli interamente ricostruiti.

# 7 - Trasporti

**Tavola 7.1 - Movimento veicoli secondo la categoria**

			2019		2020												2020				
					2019						2020										
					Dic	Gen	Feb	Mar	Apr	Mag	Giu	Lug	Ago	Set	Ott	Nov	Dic	A	B		
			A	B																	
Mezzi di locomozione	2 ruote	Ciclomotori	86	3.331	8	5	8	2	2	.	8	9	9	4	6	4	3	60	3.314		
		Motoveicoli	473	8.259	18	22	26	20	5	22	84	61	48	42	26	30	14	400	8.035		
	<b>Totale</b>	<b>559</b>	<b>11.590</b>	<b>26</b>	<b>27</b>	<b>34</b>	<b>22</b>	<b>7</b>	<b>22</b>	<b>92</b>	<b>70</b>	<b>57</b>	<b>46</b>	<b>32</b>	<b>34</b>	<b>17</b>	<b>460</b>	<b>11.349</b>			
4 ruote	Autoveicoli		2.465	34.167	171	162	158	143	37	32	221	184	197	176	177	197	165	1.849	34.095		
		<b>Totale</b>	<b>2.465</b>	<b>34.167</b>	<b>171</b>	<b>162</b>	<b>158</b>	<b>143</b>	<b>37</b>	<b>32</b>	<b>221</b>	<b>184</b>	<b>197</b>	<b>176</b>	<b>177</b>	<b>197</b>	<b>165</b>	<b>1.849</b>	<b>34.095</b>		
	<b>Totale</b>	<b>3.024</b>	<b>45.757</b>	<b>197</b>	<b>189</b>	<b>192</b>	<b>165</b>	<b>44</b>	<b>54</b>	<b>313</b>	<b>254</b>	<b>254</b>	<b>222</b>	<b>209</b>	<b>231</b>	<b>182</b>	<b>2.309</b>	<b>45.444</b>			
Mezzi di lavoro		Autobus	5	67	2	1	2	.	.	.	.	.	.	.	1	.	.	4	65		
		Autocarri	214	3.987	17	18	22	5	.	6	15	8	10	15	20	14	15	148	3.971		
		Rimorchi	67	1.558	11	2	4	2	.	3	5	6	7	5	12	1	5	52	1.587		
		Macchine Agricole	40	1.165	3	1	3	2	.	2	2	6	3	1	1	1	3	25	1.159		
		Altri	4	12	.	.	.	.	.	.	.	.	.	.	.	.	.	.	.	10	
		Motocarri	.	132	.	.	.	.	.	.	.	.	.	1	.	.	.	.	1	117	
		Macchine Operatrici	.	12	.	.	.	.	.	.	.	1	.	.	.	.	1	.	2	14	
		<b>Totale</b>	<b>330</b>	<b>6.933</b>	<b>33</b>	<b>22</b>	<b>31</b>	<b>9</b>	.	<b>11</b>	<b>23</b>	<b>20</b>	<b>21</b>	<b>21</b>	<b>34</b>	<b>17</b>	<b>23</b>	<b>232</b>	<b>6.923</b>		
<b>Totale</b>	<b>330</b>	<b>6.933</b>	<b>33</b>	<b>22</b>	<b>31</b>	<b>9</b>	.	<b>11</b>	<b>23</b>	<b>20</b>	<b>21</b>	<b>21</b>	<b>34</b>	<b>17</b>	<b>23</b>	<b>232</b>	<b>6.923</b>				
<b>Totale Generale</b>	<b>3.354</b>	<b>52.690</b>	<b>230</b>	<b>211</b>	<b>223</b>	<b>174</b>	<b>44</b>	<b>65</b>	<b>336</b>	<b>274</b>	<b>275</b>	<b>243</b>	<b>243</b>	<b>248</b>	<b>205</b>	<b>2.541</b>	<b>52.367</b>				

A= Totale immatricolazioni nell'anno di riferimento

B= Veicoli immatricolati e circolanti al 31/12 dell'anno di riferimento

C= Veicoli immatricolati e circolanti alla fine del mese di riferimento

**Tavola 7.2 Movimento patenti di guida**

		2018	2019	2020													
				2019						2020							
				Dic	Gen	Feb	Mar	Apr	Mag	Giu	Lug	Ago	Set	Ott	Nov	Dic	
Rilascio	M	174	187	23	24	19	4	.	.	27	27	27	29	21	25	13	216
	F	173	184	15	6	14	6	.	1	14	25	21	27	17	29	21	181
	<b>Totale</b>	<b>347</b>	<b>372</b>	<b>38</b>	<b>30</b>	<b>33</b>	<b>10</b>	.	<b>1</b>	<b>41</b>	<b>52</b>	<b>48</b>	<b>56</b>	<b>38</b>	<b>54</b>	<b>34</b>	<b>397</b>
Conversione	M	98	156	12	8	11	2	1	7	3	11	14	13	11	11	13	105
	F	96	133	11	8	6	1	2	4	10	9	18	13	8	13	15	107
	<b>Totale</b>	<b>194</b>	<b>289</b>	<b>23</b>	<b>16</b>	<b>17</b>	<b>3</b>	<b>3</b>	<b>11</b>	<b>13</b>	<b>20</b>	<b>32</b>	<b>26</b>	<b>19</b>	<b>24</b>	<b>28</b>	<b>212</b>

Numero patenti in corso di validità

25.826	26.148	26.148	26.176	26.194	26.018	25.846	25.905	26.021	26.138	26.221	26.290	26.230	26.379	26.402	26.402
--------	--------	--------	--------	--------	--------	--------	--------	--------	--------	--------	--------	--------	--------	--------	--------

Tavola 7.3 - Immatricolazioni di autoveicoli nuovi per marca

	2018		2019		2020												2020		
	Gasolio	Totali	Gasolio	Totali	2020												Gasolio	Totali	
					Dic	Gen	Feb	Mar	Apr	Mag	Giu	Lug	Ago	Set	Ott	Nov			Dic
Abarth	.	1	.	4	.	.	.	.	.	.	.	.	.	.	.	.	.	.	.
Alfa Romeo	7	12	8	9	.	.	.	1	.	.	2	1	.	.	1	.	2	6	7
Audi	93	118	62	130	4	7	5	18	2	.	12	8	9	8	15	14	9	45	107
Autobianchi	.	.	.	1	.	.	.	.	.	.	.	.	.	.	.	.	.	.	.
Bmw	27	31	24	30	5	1	.	4	.	.	6	.	5	3	7	3	1	26	30
Citroën	15	23	20	32	3	2	.	.	1	1	4	.	2	1	3	.	.	3	14
Corvette	.	1	.	.	.	.	.	.	.	.	.	.	.	.	.	.	.	.	.
Dacia	36	39	33	41	6	3	5	.	1	1	5	3	3	1	3	4	1	15	30
Dr Motor	.	.	.	.	.	.	.	.	.	.	.	.	.	.	.	1	.	.	1
Ds	.	.	1	3	.	.	.	1	.	.	.	.	.	.	.	.	.	.	1
Ferrari	.	1	.	.	.	.	1	.	.	.	1	.	.	.	.	.	.	.	1
Fiat	72	131	24	68	3	2	2	4	3	.	5	8	5	2	2	8	8	17	49
Ford	22	39	22	34	1	2	1	1	.	1	3	3	4	4	.	6	7	23	32
Honda	6	7	3	11	.	.	.	.	.	.	.	.	2	.	.	.	.	.	2
Hyundai	10	13	14	24	1	.	.	.	.	.	.	.	3	3	1	.	.	.	7
Jaguar	7	7	6	9	.	1	.	.	.	.	1	.	.	.	.	.	.	.	2
Jeep	54	56	23	23	1	4	.	1	.	.	.	1	2	3	2	.	1	12	14
Kia	11	25	6	15	.	1	.	2	.	.	2	2	2	.	1	1	1	4	12
Lamborghini	.	1	.	1	.	.	1	.	.	.	.	.	.	.	.	.	.	.	1
Lancia	6	10	2	11	1	1	1	.	1	.	1	1	.	.	.	2	.	.	7
Land Rover	22	23	12	18	3	2	1	.	.	.	3	2	.	2	4	.	2	4	16
Lexus	.	1	.	5	1	.	.	.	.	.	.	.	.	.	.	.	.	.	.
Mahindra	.	.	.	1	.	.	1	.	.	.	.	.	.	.	.	1	.	.	2
Maserati	2	6	.	2	1	.	.	.	.	.	.	.	.	.	.	.	.	.	.
Mazda	7	14	13	21	3	.	1	1	1	.	2	.	2	2	2	1	.	2	12
Mercedes-Benz	32	36	36	37	1	1	3	2	1	2	3	1	4	2	2	3	1	23	25
Mini	13	15	11	17	.	4	.	.	.	1	1	.	2	.	1	2	1	4	12
Mitsubishi	3	5	1	2	.	.	.	.	.	.	.	.	.	.	1	.	.	.	1
Nissan	9	10	5	7	.	.	1	1	1	.	1	2	2	1	.	2	.	7	11
Opel	17	40	17	36	1	1	3	5	1	.	2	2	4	3	1	4	4	16	30
Peugeot	28	32	18	29	3	2	3	.	1	.	3	3	7	5	4	1	2	16	31
Porsche	5	21	2	23	1	3	1	.	.	1	3	1	3	.	3	2	5	1	22
Renault	47	55	47	53	1	7	7	7	.	.	1	5	2	2	4	.	3	29	38
Rolls Royce	.	1	.	.	.	.	.	.	.	.	.	.	.	.	.	.	.	.	.
Seat	2	3	.	4	.	2	1	.	.	.	3	1	.	1	.	2	1	4	11
Skoda	37	46	33	45	6	3	1	.	.	.	3	5	6	4	3	5	2	16	32
Smart	.	13	.	6	.	1	1	.	.	.	1	.	.	.	.	2	3	.	8
Ssangyong	.	.	1	1	.	.	.	.	.	.	.	.	.	.	.	.	.	.	.
Subaru	.	2	1	5	1	.	2	.	1	.	.	1	.	1	.	.	.	1	5
Suzuki	20	119	4	134	1	17	17	7	.	.	18	12	8	16	6	4	4	.	109
Tesla	.	1	.	9	.	.	.	1	.	.	1	1	.	1	.	.	.	.	4
Toyota	1	60	.	47	1	2	7	7	.	.	2	2	3	.	2	3	2	1	30
Volkswagen	138	193	114	180	9	7	5	18	1	1	19	17	9	6	15	9	11	54	118
Volvo	12	12	11	14	.	2	.	.	.	.	.	2	1	1	.	2	2	2	10
~altre Marche	21	21	14	14	2	3	2	.	.	.	2	1	.	1	2	2	3	11	16
<b>Totale</b>	<b>782</b>	<b>1.244</b>	<b>588</b>	<b>1.156</b>	<b>60</b>	<b>81</b>	<b>73</b>	<b>81</b>	<b>15</b>	<b>8</b>	<b>110</b>	<b>85</b>	<b>90</b>	<b>73</b>	<b>85</b>	<b>84</b>	<b>76</b>	<b>345</b>	<b>861</b>

Tavola 7.4 - Immatricolazioni di autoveicoli usati per marca

	2018		2019		2020												2020		
	Gasolio	Totali	Gasolio	Totali	2019	2020											Gasolio	Totali	
					Dic	Gen	Feb	Mar	Apr	Mag	Giu	Lug	Ago	Set	Ott	Nov			Dic
Abarth	.	1	.	1	.	.	.	.	.	.	.	2	.	1	.	1	1	.	5
Alfa Romeo	24	31	27	35	3	3	.	2	.	1	1	3	4	3	1	2	1	11	21
Audi	172	203	144	182	15	11	18	8	1	6	23	10	23	16	18	16	21	123	171
Autobianchi	.	.	.	1	.	1	.	.	.	.	.	.	.	.	.	.	.	.	1
Bentley	.	1	.	.	.	.	.	.	.	.	.	.	.	.	.	1	.	.	1
Bmw	86	103	72	103	14	3	5	4	4	1	4	7	8	4	7	10	6	46	63
Casalini	.	.	1	1	.	.	.	.	.	.	.	.	.	.	.	.	.	.	.
Chevrolet	.	3	1	2	.	.	.	.	.	.	.	.	.	.	.	1	.	.	1
Chrysler	1	1	1	1	.	.	.	.	.	.	.	.	.	.	.	.	.	.	.
Citroën	12	20	11	24	2	2	2	1	.	1	1	2	.	2	.	4	.	6	15
Corvette	.	1	.	1	.	.	.	.	.	.	.	.	.	.	.	.	.	.	.
Dacia	7	10	4	5	1	1	.	1	4	.	2	2	3	1	.	.	.	13	14
Daihatsu	.	3	.	1	.	1	.	.	.	.	.	1	.	.	.	.	.	.	2
Dodge	.	.	.	.	.	.	.	.	.	.	.	.	.	.	1	.	.	1	1
Ferrari	.	7	.	5	1	.	.	.	.	.	.	1	.	.	.	1	3	.	5
Fiat	163	229	66	163	14	9	9	5	4	1	9	4	7	13	8	9	12	27	90
Ford	18	27	14	22	2	1	2	.	.	1	5	2	3	1	4	1	2	17	22
Honda	2	6	.	2	.	1	1	.	.	.	.	.	1	.	2	.	2	1	7
Hyundai	4	6	7	12	.	.	.	1	.	.	.	2	.	.	1	1	2	4	7
Infiniti	.	.	2	2	.	.	.	.	.	.	.	.	1	.	.	.	.	1	1
Jaguar	6	7	23	23	1	1	.	.	.	.	3	2	1	1	.	1	1	10	10
Jeep	62	64	76	81	9	6	3	6	2	2	5	5	4	6	4	9	5	52	57
Kia	5	6	3	3	.	.	.	.	1	.	.	.	.	.	1	.	.	2	2
Lamborghini	.	3	.	2	1	.	1	1	.	.	.	.	.	.	.	.	1	.	3
Lancia	5	13	9	18	2	.	.	.	.	.	2	2	.	1	.	1	.	1	6
Land Rover	44	45	46	49	3	2	1	1	1	.	4	2	4	.	2	3	3	19	23
Lexus	.	1	.	.	.	.	.	.	.	.	.	.	1	.	.	.	.	.	1
Lotus	.	1	.	1	.	.	.	.	.	.	.	.	1	1	.	.	.	.	2
Maserati	7	8	4	5	.	1	1	1	.	.	.	.	.	1	.	.	1	2	5
Mazda	4	4	2	7	.	.	.	.	.	.	.	.	.	.	.	.	1	1	1
Mercedes-Benz	103	121	65	83	11	5	6	9	.	1	9	7	6	8	3	3	5	45	62
Mini	27	37	21	33	2	2	2	1	.	.	3	6	2	2	2	2	3	16	25
Mitsubishi	7	14	4	6	1	.	.	.	.	1	.	1	1	.	.	1	1	4	5
Nissan	34	38	23	27	3	.	.	.	.	.	.	2	2	3	2	1	.	9	10
Opel	13	19	7	14	.	.	1	2	1	.	3	.	2	5	3	1	.	9	18
Peugeot	37	48	16	21	2	1	2	.	.	1	1	5	1	2	2	3	.	9	18
Pontiac	.	.	.	1	.	.	.	.	.	.	.	.	.	.	.	.	.	.	.
Porsche	16	35	15	33	1	2	1	1	1	.	7	2	4	4	5	3	2	5	32
Renault	21	25	14	18	1	1	4	1	.	.	1	1	1	.	4	3	1	11	17
Rover	1	1	.	.	.	.	.	.	.	.	.	.	.	.	.	.	.	.	.
Saab	.	.	.	1	.	.	.	.	.	.	.	.	.	.	.	.	.	.	.
Seat	7	9	3	4	.	.	.	.	.	.	.	.	.	.	.	.	.	.	.
Skoda	5	10	1	2	.	.	.	.	.	.	.	.	.	.	.	.	.	.	.
Smart	1	29	1	25	1	.	.	.	.	.	1	1	2	4	3	4	.	.	15
Ssangyong	2	2	.	1	.	.	.	.	.	.	.	.	.	.	.	.	.	.	.
Subaru	2	9	3	9	1	3	1	1	.	1	3	2	.	.	.	.	.	1	11
Suzuki	10	32	7	20	3	.	5	1	.	.	1	1	3	1	2	5	.	3	19
Tata	.	.	.	1	.	.	.	.	.	.	.	.	.	.	.	.	.	.	.
Tesla	.	1	.	4	.	.	.	.	.	.	.	.	.	.	.	.	.	.	.
Toyota	6	21	4	16	1	1	.	.	.	1	.	1	2	.	1	2	2	2	10
Volkswagen	166	191	175	214	16	20	18	13	3	4	21	20	18	22	13	17	12	140	181
Volvo	9	11	1	1	.	2	.	.	.	1	.	1	.	1	1	1	.	5	7
~altre Marche	20	21	19	23	.	1	2	2	.	1	2	2	2	.	2	6	1	18	21
<b>Totale</b>	<b>1.109</b>	<b>1.478</b>	<b>892</b>	<b>1.309</b>	<b>111</b>	<b>81</b>	<b>85</b>	<b>62</b>	<b>22</b>	<b>24</b>	<b>111</b>	<b>99</b>	<b>107</b>	<b>103</b>	<b>92</b>	<b>113</b>	<b>89</b>	<b>614</b>	<b>988</b>



Tavola 7.5 - Immatricolazioni di autoveicoli per cilindrata

		2018		2019		2020														
						2019						2020								
						Dic	Gen	Feb	Mar	Apr	Mag	Giu	Lug	Ago	Set	Ott	Nov	Dic		
		Gasolio	Totali	Gasolio	Totali													Gasolio	Totali	
Nuove	fino a 500 cc	.	5	.	12	.	1	1	1	.	1	1	2	1	2	.	.	.	.	10
	da 501 a 900 cc	.	20	.	22	.	1	2	1	.	.	3	.	.	.	.	1	4	.	12
	da 901 a 1250 cc	58	290	10	276	9	26	30	18	6	3	43	25	25	24	21	23	11	7	255
	da 1251 a 1650 cc	317	426	289	439	24	24	20	33	5	.	27	25	27	26	22	28	21	138	258
	Da 1651 a 2000 cc	317	359	226	291	20	20	11	22	3	3	22	26	30	16	32	29	33	166	247
	Oltre 2000 cc	90	144	63	116	7	9	9	6	1	1	14	7	7	5	10	3	7	34	79
	<b>Totale</b>	<b>782</b>	<b>1.244</b>	<b>588</b>	<b>1.156</b>	<b>60</b>	<b>81</b>	<b>73</b>	<b>81</b>	<b>15</b>	<b>8</b>	<b>110</b>	<b>85</b>	<b>90</b>	<b>73</b>	<b>85</b>	<b>84</b>	<b>76</b>	<b>345</b>	<b>861</b>
Usate	fino a 500 cc	.	4	.	10	.	.	.	.	1	.	1	1	.	.	.	1	.	4	
	da 501 a 900 cc	1	23	1	57	6	3	3	3	2	.	3	2	5	2	3	5	4	35	
	da 901 a 1250 cc	109	225	34	130	7	6	10	2	1	2	15	12	7	17	11	11	10	9	104
	da 1251 a 1650 cc	302	397	273	371	28	30	26	22	6	4	32	40	31	38	28	39	27	222	323
	Da 1651 a 2000 cc	481	550	430	517	50	30	35	19	10	10	43	31	41	36	40	36	29	282	360
	Oltre 2000 cc	216	279	154	224	20	12	11	16	3	7	18	13	22	10	10	22	18	101	162
	<b>Totale</b>	<b>1.109</b>	<b>1.478</b>	<b>892</b>	<b>1.309</b>	<b>111</b>	<b>81</b>	<b>85</b>	<b>62</b>	<b>22</b>	<b>24</b>	<b>111</b>	<b>99</b>	<b>107</b>	<b>103</b>	<b>92</b>	<b>113</b>	<b>89</b>	<b>614</b>	<b>988</b>
	fino a 500 cc	.	9	.	22	.	1	1	1	.	2	1	3	2	2	.	.	1	.	14
	da 501 a 900 cc	1	43	1	79	6	4	5	4	2	.	6	2	5	2	3	6	8	.	47
	da 901 a 1250 cc	167	515	44	406	16	32	40	20	7	5	58	37	32	41	32	34	21	16	359
<b>Totale Generale</b>	da 1251 a 1650 cc	619	823	562	810	52	54	46	55	11	4	59	65	58	64	50	67	48	360	581
	Da 1651 a 2000 cc	798	909	656	808	70	50	46	41	13	13	65	57	71	52	72	65	62	448	607
	Oltre 2000 cc	306	423	217	340	27	21	20	22	4	8	32	20	29	15	20	25	25	135	241
	<b>Totale</b>	<b>1.891</b>	<b>2.722</b>	<b>1.480</b>	<b>2.465</b>	<b>171</b>	<b>162</b>	<b>158</b>	<b>143</b>	<b>37</b>	<b>32</b>	<b>221</b>	<b>184</b>	<b>197</b>	<b>176</b>	<b>177</b>	<b>197</b>	<b>165</b>	<b>959</b>	<b>1.849</b>

Tavola 7.6 - Veicoli circolanti per categoria ed età dalla prima immatricolazione (Dicembre 2020)

		Da 11 a 20 anni	Meno di 1 anno	Da 1 a 2 anni	Da 3 a 5 anni	Da 6 a 10 anni	Oltre 20 anni	Non definito	Totale		
Mezzi di lavoro		1	.	.	.	.	.	.	1		
	Autocarri	1.816	76	224	355	502	998	.	3.971		
	Autobus	33	1	6	8	9	8	.	65		
	Motocarri	22	1	3	2	8	81	.	117		
	Macchine Agricole	299	16	28	40	134	641	1	1.159		
	Rimorchi	505	31	60	92	154	741	4	1.587		
	Macchine Operatrici	11	.	.	.	.	3	.	14		
	Altri	4	.	1	1	2	1	.	9		
	<b>Totale</b>	<b>2.691</b>	<b>125</b>	<b>322</b>	<b>498</b>	<b>809</b>	<b>2.473</b>	<b>5</b>	<b>6.923</b>		
<b>Totale</b>	<b>2.691</b>	<b>125</b>	<b>322</b>	<b>498</b>	<b>809</b>	<b>2.473</b>	<b>5</b>	<b>6.923</b>			
Mezzi di locomozione	2 ruote	Motoveicoli	3.539	251	491	661	1.280	1.808	4	1	8.035
		Ciclomotori	960	29	64	115	395	1.750	1	.	3.314
	<b>Totale</b>	<b>4.499</b>	<b>280</b>	<b>555</b>	<b>776</b>	<b>1.675</b>	<b>3.558</b>	<b>5</b>	<b>1</b>	<b>11.349</b>	
4 ruote	Autoveicoli	11.999	764	3.251	5.581	7.574	4.925	1	.	34.095	
<b>Totale</b>	<b>11.999</b>	<b>764</b>	<b>3.251</b>	<b>5.581</b>	<b>7.574</b>	<b>4.925</b>	<b>1</b>	<b>1</b>	<b>34.095</b>		
<b>Totale</b>	<b>16.498</b>	<b>1.044</b>	<b>3.806</b>	<b>6.357</b>	<b>9.249</b>	<b>8.483</b>	<b>6</b>	<b>1</b>	<b>45.444</b>		
<b>Totale Generale</b>	<b>19.189</b>	<b>1.169</b>	<b>4.128</b>	<b>6.855</b>	<b>10.058</b>	<b>10.956</b>	<b>11</b>	<b>1</b>	<b>52.367</b>		

**Tavola 7.7 - Immatricolazioni di autoveicoli per tipo di combustibile**

	2018	2019	2020												2020	
			2019						2020							
			Dic	Gen	Feb	Mar	Apr	Mag	Giu	Lug	Ago	Set	Ott	Nov		Dic
Benzina	623	730	46	50	54	35	9	13	74	64	51	46	56	66	51	569
Gasolio	1.891	1.480	105	87	74	78	24	16	103	89	111	88	93	107	89	959
GPL	16	7	.	.	.	1	1	.	4	1	.	.	.	1	1	9
Metano	7	32	3	1	.	7	.	.	6	.	3	7	7	3	1	35
Benzina + Altro combustibile	54	42	3	2	4	2	2	1	4	3	3	3	3	3	5	35
Elettrico o Ibrido	131	174	14	22	26	20	1	2	30	27	29	32	18	17	18	242
<b>Totale</b>	<b>2.722</b>	<b>2.465</b>	<b>171</b>	<b>162</b>	<b>158</b>	<b>143</b>	<b>37</b>	<b>32</b>	<b>221</b>	<b>184</b>	<b>197</b>	<b>176</b>	<b>177</b>	<b>197</b>	<b>165</b>	<b>1.849</b>

## Glossario

### AUTOBUS

L'autoveicolo stradale destinato al trasporto di persone, con più di 9 posti a sedere (incluso il conducente).

### AUTOCARRO MERCI

L'autoveicolo rigido destinato, esclusivamente o prevalentemente, al trasporto di cose.

### AUTOVEICOLO

Il veicolo stradale provvisto di un motore che costituisce il suo solo mezzo di propulsione, utilizzato normalmente per il trasporto di persone o merci o per la trazione di veicoli stradali.

### CICLOMOTORE

Il veicolo stradale a due o tre ruote, dotato di motore di cilindrata inferiore a 50 cc e velocità massima consentita stabilita dalla normativa vigente.

### CONVERSIONE

I titolari di patente in corso di validità, rilasciata da uno Stato estero, che abbiano acquisito la residenza anagrafica nella Repubblica di San Marino, possono ottenere, a richiesta e dietro consegna della patente, una patente delle stesse categorie per le quali è valida la patente senza sostenere l'esame di idoneità.

### IMMATRICOLAZIONE

Viene effettuata sul Registro Immatricolazione Veicoli ed è il riepilogo delle informazioni di carattere tecnico e giuridico e costituisce la certificazione tecnica del veicolo e il suo stato giuridico.

### MOTOCARRO

Il veicolo a motore a tre ruote destinato al trasporto di cose.

### MOTOCICLO

Veicolo stradale a tre ruote, con o senza side-car, incluse le motociclette, oppure l'autoveicolo stradale a tre ruote. Sono inclusi tutti i veicoli di cilindrata uguale o superiore a 50 cc.

### RILASCIO DELLA PATENTE DI GUIDA

Per condurre motocicli, tricicli, quadricicli non leggeri, autoveicoli, macchine agricole, macchine operatrici e carrelli, occorre aver conseguito la Patente di Guida rilasciata dall'Ufficio Registro Automezzi. Le Patenti di Guida sono distinte in categorie e consentono di guidare su strada i veicoli delle rispettive categorie (A, B, C, D, E).

# 8 - Prezzi

**Tavola 8.1 - Numeri indici dei prezzi al consumo a San Marino per le famiglie di operai ed impiegati**  
**Base Dicembre 2010=100**

	2019													2020
	media	2019											2020	
		Dic	Gen	Feb	Mar	Apr	Mag	Giu	Lug	Ago	Set	Ott	Nov	media
Generale	112,48	112,85	112,93	113,02	112,72	112,66	112,39	112,66	112,51	112,81	112,73	112,88	112,74	112,73
Prodotti alimentari e bevande analcoliche	138,23	140,38	140,65	141,11	141,99	141,99	143,33	142,68	141,70	142,95	143,81	145,15	144,14	142,68
Bevande alcoliche e tabacchi	111,46	109,46	108,69	108,69	109,06	109,06	109,28	112,57	112,51	112,51	112,45	112,43	112,43	110,88
Abbigliamento e calzature	113,78	113,98	114,27	114,27	114,27	114,27	114,27	114,42	114,42	114,42	114,32	114,29	114,29	114,32
Abitazione, acqua, elettricità e combustibili	110,77	110,79	110,72	110,72	110,72	110,72	110,72	110,72	110,72	110,83	110,79	110,79	110,79	110,75
Mobili, articoli e servizi per la casa	112,95	112,89	113,08	113,08	113,08	113,08	113,30	113,31	113,19	113,18	113,33	113,33	113,32	113,20
Servizi sanitari e spese per la salute	110,96	110,97	111,10	111,08	111,08	111,08	111,09	110,94	110,78	110,78	110,78	110,78	110,78	110,93
Trasporti	104,30	104,55	104,35	103,92	101,87	101,50	98,98	100,11	99,36	98,93	99,86	99,89	100,09	100,81
Comunicazioni	74,18	73,73	73,73	73,73	73,73	73,73	73,73	73,73	73,73	73,73	73,73	73,73	73,73	73,73
Ricreazione, spettacoli e cultura	109,30	108,47	108,98	109,85	108,99	108,99	108,54	109,59	110,07	112,71	108,66	108,59	108,20	109,38
Istruzione	109,11	108,00	108,00	108,00	108,00	108,00	108,00	108,00	108,00	108,00	108,00	108,00	108,00	108,00
Servizi ricettivi e di ristorazione	109,63	110,60	110,60	110,60	110,60	110,60	110,60	110,67	111,29	111,03	111,03	110,67	110,67	110,76
Altri beni e servizi	105,48	105,68	105,68	105,95	105,95	105,95	105,93	106,16	106,19	106,25	106,24	106,49	106,48	106,12

**Grafico - Andamento indice dei prezzi per alcune delle principali categorie**

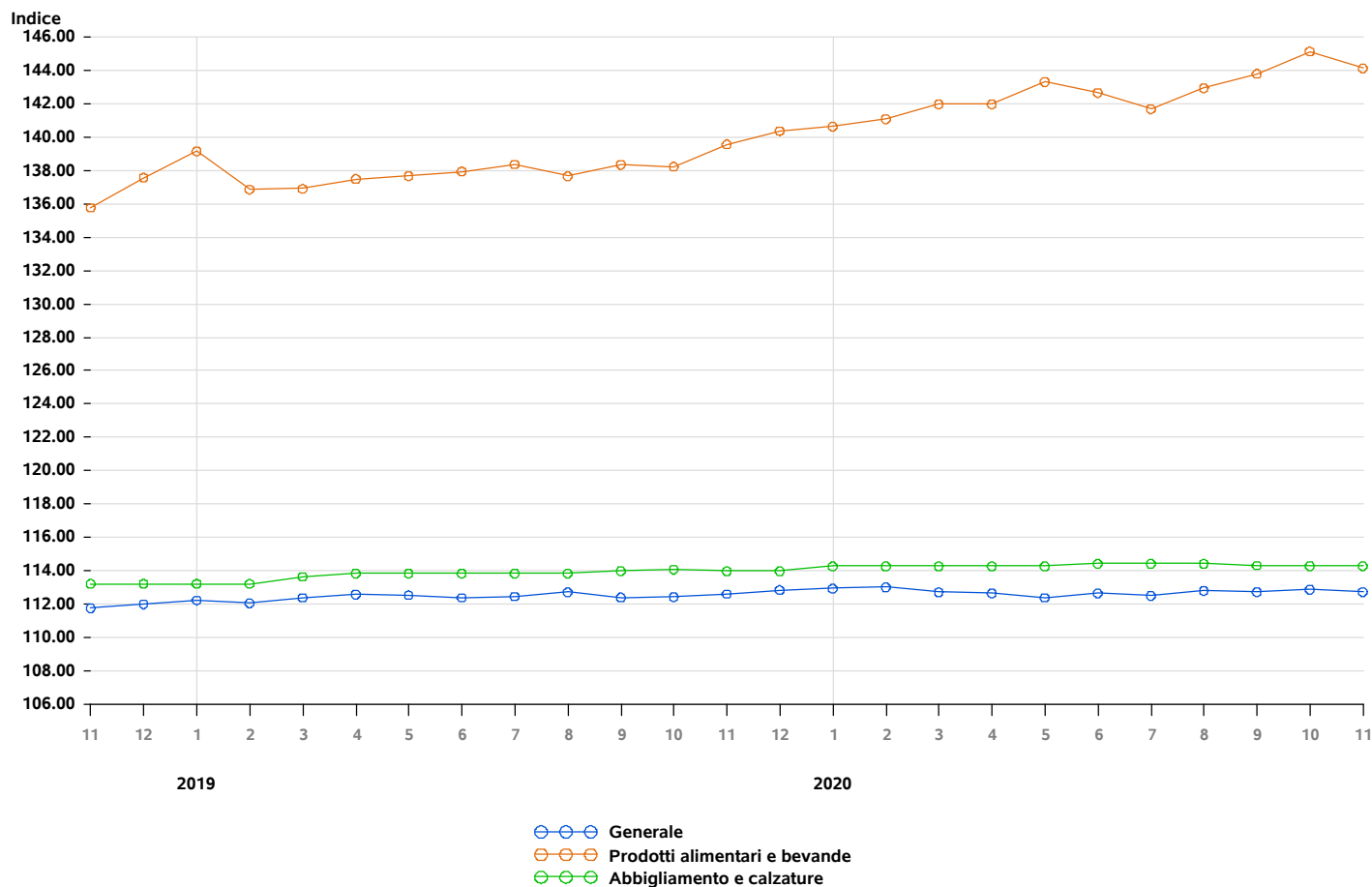

Rilevazione dati effettuata da Ufficio Informatica, Tecnologia, Dati e Statistica presso le attività commerciali della Repubblica di San Marino

**Tavola 8.2 - Numeri indici dei prezzi al consumo a San Marino per le famiglie di operai ed impiegati**  
**Base Dicembre 2010=100**

	2019												2020	
	media	2019	2020											media
		Dic	Gen	Feb	Mar	Apr	Mag	Giu	Lug	Ago	Set	Ott	Nov	
Prodotti Alimentari	141,43	143,90	144,28	144,80	145,67	145,67	146,85	146,13	145,16	146,57	147,62	149,13	147,98	146,35
Bevande analcoliche	105,27	104,67	104,00	104,00	104,92	104,92	107,49	107,39	106,41	106,26	105,63	105,57	105,71	105,66
Bevande alcoliche	111,46	109,46	108,69	108,69	109,06	109,06	109,28	112,57	112,51	112,51	112,45	112,43	112,43	110,88
Abbigliamento	113,32	113,58	113,94	113,94	113,94	113,94	113,94	114,13	114,13	114,13	114,12	114,08	114,08	114,03
Calzature	115,99	115,94	115,94	115,94	115,94	115,94	115,94	115,94	115,94	115,94	115,41	115,41	115,41	115,80
Affitti reali per abitazione	104,76	104,76	104,76	104,76	104,76	104,76	104,76	104,76	104,76	104,76	104,76	104,76	104,76	104,76
Riparazione e manutenzione della casa	109,80	109,90	109,90	109,90	109,90	109,90	109,90	109,90	109,90	111,08	111,08	111,08	111,08	110,33
Fornitura acqua e servizi vari connessi all'abitazione	113,01	113,01	113,01	113,01	113,01	113,01	113,01	113,01	113,01	113,01	113,01	113,01	113,01	113,01
Energia elettrica, gas e altri combustibili	114,18	114,23	113,97	113,97	113,97	113,97	113,97	113,97	113,97	113,97	113,81	113,81	113,81	113,92
Mobili e arredi, tappeti e altri rivestimenti per pavimenti	126,62	126,78	126,78	126,78	126,78	126,78	126,78	126,67	126,67	126,67	126,67	126,67	126,67	126,72
Articoli tessili per la casa	112,43	112,63	112,72	112,72	112,72	112,72	112,72	112,72	112,72	112,72	112,72	112,72	112,72	112,72
Elettrodomestici e apparecchi per la casa	102,66	102,81	102,81	102,81	102,81	102,81	102,81	102,81	102,81	102,81	102,81	102,81	102,81	102,81
Cristalleria, stoviglie e utensili domestici	109,49	109,33	109,33	109,33	109,33	109,33	109,33	109,33	109,33	109,33	113,14	113,14	113,14	110,37
Utensili e attrezzature per la casa e il giardino	101,06	100,80	100,80	100,80	100,80	100,80	100,80	100,80	100,80	100,80	100,80	100,80	100,80	100,80
Beni e servizi per la manutenzione ordinaria della casa	98,93	98,50	99,11	99,11	99,11	99,11	99,88	100,06	99,66	99,61	99,19	99,22	99,17	99,38
Medicinali, prodotti farmaceutici, attrezzature e apparecchiature medicali	109,24	109,29	110,25	110,07	110,07	110,07	110,12	110,12	110,11	110,10	110,10	110,09	110,09	110,11
Servizi ambulatoriali	110,94	110,94	110,94	110,94	110,94	110,94	110,94	110,73	110,51	110,51	110,51	110,51	110,51	110,73
Servizi ospedalieri	112,10	112,10	112,10	112,10	112,10	112,10	112,10	112,10	112,10	112,10	112,10	112,10	112,10	112,10
Acquisto mezzi di trasporto	105,21	105,22	105,22	105,22	105,22	105,22	105,22	105,22	105,22	105,22	105,34	105,34	105,34	105,25
Spese di esercizio mezzi di trasporto	103,54	103,92	103,61	102,96	99,87	99,32	95,52	97,22	96,09	95,45	96,79	96,84	97,14	98,26
Servizi di trasporto	117,24	117,24	117,24	117,24	117,24	117,24	117,24	117,24	117,24	117,24	117,24	117,24	117,24	117,24
Servizi postali	127,90	127,90	127,90	127,90	127,90	127,90	127,90	127,90	127,90	127,90	127,90	127,90	127,90	127,90
Apparecchi telefonici e telefax	60,53	59,37	59,37	59,37	59,37	59,37	59,37	59,37	59,37	59,37	59,37	59,37	59,37	59,37
Servizi di telefonia e telefax	76,80	76,67	76,67	76,67	76,67	76,67	76,67	76,67	76,67	76,67	76,67	76,67	76,67	76,67
Apparecchi audiovisivi, fotografici e informatici	97,88	96,19	96,19	96,19	96,19	96,19	96,19	96,32	96,32	96,32	96,32	96,32	96,32	96,26
Altri beni durevoli per ricreazione e cultura	94,44	94,44	94,44	94,44	94,44	94,44	94,44	94,44	94,44	94,44	94,44	94,44	94,44	94,44
Altri articoli e attrezzature per attività ricreative, giardinaggio e animali	101,18	100,93	100,62	100,62	100,62	100,62	98,78	99,11	99,49	97,03	97,90	97,90	97,96	99,15
Servizi ricreativi e culturali	100,48	100,47	100,47	100,47	100,47	100,47	100,47	100,47	100,47	100,50	100,50	100,48	100,54	100,49
Giornali, libri e articoli di cartoleria	105,78	105,06	105,06	105,06	105,06	105,06	105,06	105,06	105,06	105,06	107,37	106,93	106,93	105,61
Pacchetti vacanza	265,80	256,12	268,88	288,14	269,21	269,21	269,21	290,26	298,78	369,96	269,31	269,31	259,61	283,81
Istruzione universitaria	99,01	96,78	96,78	96,78	96,78	96,78	96,78	96,78	96,78	96,78	96,78	96,78	96,78	96,78
Corsi d'istruzione e di formazione	126,13	126,13	126,13	126,13	126,13	126,13	126,13	126,13	126,13	126,13	126,13	126,13	126,13	126,13
Servizi di ristorazione	110,72	111,97	111,97	111,97	111,97	111,97	111,97	112,05	112,05	112,05	112,05	112,05	112,05	112,01
Servizi di alloggio	104,31	103,69	103,69	103,69	103,69	103,69	103,69	103,69	107,73	106,05	106,05	103,69	103,69	104,49
Beni e servizi per la cura della persona	115,55	116,08	116,07	117,03	117,01	117,01	116,94	116,91	117,02	117,22	117,23	117,27	117,22	116,99
Effetti personali n.a.c.	114,27	114,27	114,16	114,16	114,16	114,16	114,16	115,66	115,66	115,66	115,61	117,11	117,11	115,24
Assistenza sociale	101,73	101,77	102,11	102,11	102,11	102,11	102,11	102,11	102,11	102,11	102,11	102,11	102,11	102,11
Assicurazioni	76,03	76,03	76,03	76,03	76,03	76,03	76,03	76,03	76,03	76,03	76,03	76,03	76,03	76,03
Servizi finanziari n.a.c.	100,00	100,00	100,00	100,00	100,00	100,00	100,00	100,00	100,00	100,00	100,00	100,00	100,00	100,00
Altri servizi n.a.c.	114,67	114,95	114,95	114,95	114,95	114,95	114,95	114,95	114,95	114,95	114,95	114,95	114,95	114,95

**Tavola 8.3 - Variazione percentuale tendenziale dell ' indice dei prezzi rispetto allo stesso mese dell ' anno precedente**  
**Base Dicembre 2010=100**

	2019													2020	
	media	2019											2020	media	
		Dic	Gen	Feb	Mar	Apr	Mag	Giu	Lug	Ago	Set	Ott	Nov		
Generale	1,0	0,7	0,6	0,9	0,3	0,1	-0,1	0,2	0,0	0,1	0,3	0,4	0,1	0,3	
Prodotti alimentari e bevande analcoliche	3,8	2,0	1,1	3,1	3,7	3,3	4,1	3,4	2,4	3,8	3,9	5,0	3,3	3,4	
Bevande alcoliche e tabacchi	0,3	-3,4	-4,1	-3,9	-3,3	-3,2	-2,9	0,8	0,7	1,8	2,2	2,1	2,7	-0,7	
Abbigliamento e calzature	1,5	0,7	0,9	0,9	0,5	0,4	0,4	0,5	0,5	0,5	0,3	0,2	0,3	0,5	
Abitazione, acqua, elettricità e combustibili	0,1	0,1	0,1	0,1	0,0	-0,1	-0,1	-0,1	-0,1	0,0	-0,0	-0,0	-0,0	-0,0	
Mobili, articoli e servizi per la casa	0,4	-0,1	0,1	0,2	-0,1	-0,0	0,1	0,3	0,2	0,2	0,5	0,5	0,4	0,2	
Servizi sanitari e spese per la salute	-0,0	-0,0	0,1	0,1	0,1	0,1	0,1	-0,0	-0,1	-0,1	-0,1	-0,2	-0,2	-0,0	
Trasporti	-0,2	2,0	1,1	-0,2	-2,6	-3,7	-6,1	-3,5	-4,3	-4,8	-4,4	-4,0	-3,9	-3,3	
Comunicazioni	-2,5	-2,5	-2,1	-0,7	-0,7	-0,7	-0,7	-0,6	-0,6	-0,6	-0,6	-0,0	0,0	-0,7	
Ricreazione, spettacoli e cultura	1,3	-1,1	0,1	0,3	-0,9	-0,7	0,1	-0,1	0,4	-0,7	0,3	0,8	0,5	0,0	
Istruzione	2,4	-1,5	-1,5	-1,5	-1,5	-1,5	-1,5	-1,5	-1,5	-1,5	0,0	0,0	0,0	-1,1	
Servizi ricettivi e di ristorazione	0,3	1,3	1,3	1,3	1,3	1,3	1,1	1,2	1,7	1,3	1,7	0,1	0,1	1,1	
Altri beni e servizi	1,2	1,1	1,1	1,4	0,3	0,3	0,2	0,4	0,4	0,6	0,5	0,8	0,7	0,6	

**Tavola 8.4 - Variazione percentuale congiunturale dell ' indice dei prezzi rispetto al mese precedente**  
**Base Dicembre 2010=100**

	2019													2020	
	media	2019											2020	media	
		Dic	Gen	Feb	Mar	Apr	Mag	Giu	Lug	Ago	Set	Ott	Nov		
Generale	0,1	0,2	0,1	0,1	-0,3	-0,1	-0,2	0,2	-0,1	0,3	-0,1	0,1	-0,1	-0,0	
Prodotti alimentari e bevande analcoliche	0,2	0,6	0,2	0,3	0,6	0,0	0,9	-0,5	-0,7	0,9	0,6	0,9	-0,7	0,2	
Bevande alcoliche e tabacchi	-0,3	0,0	-0,7	0,0	0,3	0,0	0,2	3,0	-0,1	0,0	-0,1	-0,0	0,0	0,2	
Abbigliamento e calzature	0,1	0,0	0,3	0,0	0,0	0,0	0,0	0,1	0,0	0,0	-0,1	-0,0	0,0	0,0	
Abitazione, acqua, elettricità e combustibili	0,0	0,0	-0,1	0,0	0,0	0,0	0,0	0,0	0,0	0,1	-0,0	0,0	0,0	-0,0	
Mobili, articoli e servizi per la casa	-0,0	0,0	0,2	0,0	0,0	0,0	0,2	0,0	-0,1	-0,0	0,1	0,0	-0,0	0,0	
Servizi sanitari e spese per la salute	-0,0	0,0	0,1	-0,0	0,0	0,0	0,0	-0,1	-0,1	-0,0	0,0	-0,0	0,0	-0,0	
Trasporti	0,2	0,4	-0,2	-0,4	-2,0	-0,4	-2,5	1,1	-0,7	-0,4	0,9	0,0	0,2	-0,4	
Comunicazioni	-0,2	0,0	0,0	0,0	0,0	0,0	0,0	0,0	0,0	0,0	0,0	0,0	0,0	0,0	
Ricreazione, spettacoli e cultura	-0,1	0,8	0,5	0,8	-0,8	0,0	-0,4	1,0	0,4	2,4	-3,6	-0,1	-0,4	-0,0	
Istruzione	-0,1	0,0	0,0	0,0	0,0	0,0	0,0	0,0	0,0	0,0	0,0	0,0	0,0	0,0	
Servizi ricettivi e di ristorazione	0,1	-0,0	0,0	0,0	0,0	0,0	0,0	0,1	0,6	-0,2	0,0	-0,3	0,0	0,0	
Altri beni e servizi	0,1	-0,0	0,0	0,3	-0,0	0,0	-0,0	0,2	0,0	0,1	-0,0	0,2	-0,0	0,1	

# 9 - Lavoro

**Tavola 9.1 - Forze di Lavoro**

		2018	2019													2020		
		media	media	2019	2020													media
				Dic	Gen	Feb	Mar	Apr	Mag	Giu	Lug	Ago	Set	Ott	Nov	Dic		
Dipendenti	M	10.822	11.224	11.280	11.231	11.273	11.257	11.207	11.183	11.259	11.361	11.317	11.239	11.227	11.253	11.189	11.250	
	F	8.553	8.745	8.682	8.715	8.773	8.728	8.673	8.644	8.593	8.687	8.573	8.662	8.661	8.638	8.442	8.649	
	<b>Totale</b>	<b>19.375</b>	<b>19.969</b>	<b>19.962</b>	<b>19.946</b>	<b>20.046</b>	<b>19.985</b>	<b>19.880</b>	<b>19.827</b>	<b>19.852</b>	<b>20.048</b>	<b>19.890</b>	<b>19.901</b>	<b>19.888</b>	<b>19.891</b>	<b>19.631</b>	<b>19.899</b>	
Indipendenti	M	1.200	1.153	1.122	1.128	1.128	1.121	1.124	1.123	1.127	1.124	1.121	1.115	1.112	1.101	1.079	1.117	
	F	555	559	550	556	553	550	543	543	545	543	543	545	538	540	528	544	
	<b>Totale</b>	<b>1.755</b>	<b>1.712</b>	<b>1.672</b>	<b>1.684</b>	<b>1.681</b>	<b>1.671</b>	<b>1.667</b>	<b>1.666</b>	<b>1.672</b>	<b>1.667</b>	<b>1.664</b>	<b>1.660</b>	<b>1.650</b>	<b>1.641</b>	<b>1.607</b>	<b>1.661</b>	
Disoccupati	M	406	389	402	388	382	368	403	433	359	374	388	342	360	358	347	375	
	F	930	894	931	808	823	757	817	837	827	865	931	797	839	853	940	841	
	<b>Totale</b>	<b>1.336</b>	<b>1.283</b>	<b>1.333</b>	<b>1.196</b>	<b>1.205</b>	<b>1.125</b>	<b>1.220</b>	<b>1.270</b>	<b>1.186</b>	<b>1.239</b>	<b>1.319</b>	<b>1.139</b>	<b>1.199</b>	<b>1.211</b>	<b>1.287</b>	<b>1.216</b>	
<b>Totale Generale</b>	M	12.428	12.766	12.804	12.747	12.783	12.746	12.734	12.739	12.745	12.859	12.826	12.696	12.699	12.712	12.615	12.742	
	F	10.038	10.198	10.163	10.079	10.149	10.035	10.033	10.024	9.965	10.095	10.047	10.004	10.038	10.031	9.910	10.034	
<b>Totale</b>	<b>Totale</b>	<b>22.466</b>	<b>22.964</b>	<b>22.967</b>	<b>22.826</b>	<b>22.932</b>	<b>22.781</b>	<b>22.767</b>	<b>22.763</b>	<b>22.710</b>	<b>22.954</b>	<b>22.873</b>	<b>22.700</b>	<b>22.737</b>	<b>22.743</b>	<b>22.525</b>	<b>22.776</b>	

**Tavola 9.2 - Lavoratori per fascia di età (Dicembre 2020)**

		Dipendenti Privati		Dipendenti Pubblici		Indipendenti		Totale	
		persone	%	persone	%	persone	%	persone	%
Da 16 a 18 anni	M	16	0,10	.	.	.	.	16	0,08
	F	7	0,04	.	.	.	.	7	0,03
	<b>Totale</b>	<b>23</b>	<b>0,14</b>	.	.	.	.	<b>23</b>	<b>0,11</b>
Da 19 a 25 anni	M	664	4,13	17	0,48	21	1,31	702	3,31
	F	282	1,76	48	1,35	10	0,62	340	1,60
	<b>Totale</b>	<b>946</b>	<b>5,89</b>	<b>65</b>	<b>1,82</b>	<b>31</b>	<b>1,93</b>	<b>1.042</b>	<b>4,91</b>
Da 26 a 30 anni	M	760	4,73	57	1,60	40	2,49	857	4,04
	F	509	3,17	123	3,45	30	1,87	662	3,12
	<b>Totale</b>	<b>1.269</b>	<b>7,90</b>	<b>180</b>	<b>5,05</b>	<b>70</b>	<b>4,36</b>	<b>1.519</b>	<b>7,15</b>
Da 31 a 40 anni	M	2.152	13,39	200	5,61	186	11,57	2.538	11,95
	F	1.409	8,77	381	10,69	102	6,35	1.892	8,91
	<b>Totale</b>	<b>3.561</b>	<b>22,16</b>	<b>581</b>	<b>16,30</b>	<b>288</b>	<b>17,92</b>	<b>4.430</b>	<b>20,86</b>
Da 41 a 50 anni	M	3.262	20,30	394	11,05	338	21,03	3.994	18,81
	F	2.140	13,32	661	18,55	172	10,70	2.973	14,00
	<b>Totale</b>	<b>5.402</b>	<b>33,62</b>	<b>1.055</b>	<b>29,60</b>	<b>510</b>	<b>31,74</b>	<b>6.967</b>	<b>32,80</b>
Oltre 50 anni	M	2.997	18,65	670	18,80	494	30,74	4.161	19,59
	F	1.869	11,63	1.013	28,42	214	13,32	3.096	14,58
	<b>Totale</b>	<b>4.866</b>	<b>30,29</b>	<b>1.683</b>	<b>47,22</b>	<b>708</b>	<b>44,06</b>	<b>7.257</b>	<b>34,17</b>
<b>Totale Generale</b>	M	9.851	61,31	1.338	37,54	1.079	67,14	12.268	57,76
	F	6.216	38,69	2.226	62,46	528	32,86	8.970	42,24
<b>Totale</b>	<b>Totale</b>	<b>16.067</b>	<b>100,00</b>	<b>3.564</b>	<b>100,00</b>	<b>1.607</b>	<b>100,00</b>	<b>21.238</b>	<b>100,00</b>

Tavola 9.3 - Lavoratori Indipendenti per Ramo di attività economica

		2018	2019													2020			
		media	media	2019	2020	Dic	Gen	Feb	Mar	Apr	Mag	Giu	Lug	Ago	Set	Ott	Nov	Dic	media
Agricoltura, Silvicoltura e Pesca	M	17	16	17	17	17	17	17	17	17	17	17	17	17	17	17	17	17	17
	F	9	9	8	8	7	7	7	7	7	7	7	7	7	7	7	7	7	7
	<b>Totale</b>	<b>26</b>	<b>25</b>	<b>25</b>	<b>25</b>	<b>24</b>	<b>24</b>	<b>24</b>	<b>24</b>	<b>24</b>	<b>24</b>	<b>24</b>	<b>24</b>	<b>24</b>	<b>24</b>	<b>24</b>	<b>24</b>	<b>24</b>	<b>24</b>
Attività Manifatturiere	M	85	83	77	78	79	77	78	78	78	77	77	77	75	75	75	73	77	77
	F	18	17	17	17	19	19	19	18	19	19	19	19	19	19	17	16	18	18
	<b>Totale</b>	<b>103</b>	<b>100</b>	<b>94</b>	<b>95</b>	<b>98</b>	<b>96</b>	<b>97</b>	<b>96</b>	<b>97</b>	<b>96</b>	<b>96</b>	<b>96</b>	<b>96</b>	<b>96</b>	<b>94</b>	<b>92</b>	<b>89</b>	<b>95</b>
Fornitura di Acqua; Reti Fognarie, Attività di Gestione dei Rifiuti e Risanamento	M	1	.	.	.	.	.	.	.	.	.	.	.	.	.	.	.	.	.
	F	1	.	.	.	.	.	.	.	.	.	.	.	.	.	.	.	.	.
	<b>Totale</b>	<b>1</b>	<b>.</b>	<b>.</b>	<b>.</b>	<b>.</b>	<b>.</b>	<b>.</b>	<b>.</b>	<b>.</b>	<b>.</b>	<b>.</b>	<b>.</b>	<b>.</b>	<b>.</b>	<b>.</b>	<b>.</b>	<b>.</b>	<b>.</b>
Costruzioni	M	189	180	172	173	171	173	173	175	178	177	175	175	173	169	164	173	173	
	F	1	3	3	3	3	3	3	3	2	2	2	2	2	2	2	2	2	
	<b>Totale</b>	<b>190</b>	<b>183</b>	<b>175</b>	<b>176</b>	<b>174</b>	<b>176</b>	<b>176</b>	<b>178</b>	<b>180</b>	<b>179</b>	<b>177</b>	<b>177</b>	<b>175</b>	<b>171</b>	<b>166</b>	<b>175</b>		
Commercio all'ingrosso e al Dettaglio; Riparazione di Autoveicoli e Motocicli	M	238	226	221	221	221	215	216	218	219	219	218	215	214	210	217	217		
	F	165	162	155	156	157	156	155	156	157	155	154	156	153	149	155	155		
	<b>Totale</b>	<b>403</b>	<b>388</b>	<b>376</b>	<b>377</b>	<b>378</b>	<b>371</b>	<b>371</b>	<b>374</b>	<b>376</b>	<b>374</b>	<b>372</b>	<b>371</b>	<b>368</b>	<b>368</b>	<b>359</b>	<b>372</b>		
Trasporto e Magazzinaggio	M	31	30	27	28	29	29	29	29	29	29	28	28	28	27	29	29		
	F	1	1	1	1	1	1	1	1	1	1	1	1	1	1	1	1		
	<b>Totale</b>	<b>32</b>	<b>31</b>	<b>28</b>	<b>29</b>	<b>30</b>	<b>30</b>	<b>30</b>	<b>30</b>	<b>30</b>	<b>30</b>	<b>30</b>	<b>29</b>	<b>29</b>	<b>29</b>	<b>28</b>	<b>30</b>		
Attività dei Servizi di Alloggio e di Ristorazione	M	51	46	45	45	45	45	44	44	44	44	44	44	43	41	44	44		
	F	32	34	32	33	32	32	32	31	31	31	31	32	30	31	30	31		
	<b>Totale</b>	<b>83</b>	<b>80</b>	<b>77</b>	<b>78</b>	<b>77</b>	<b>77</b>	<b>77</b>	<b>75</b>	<b>75</b>	<b>75</b>	<b>75</b>	<b>76</b>	<b>74</b>	<b>74</b>	<b>71</b>	<b>75</b>		
Servizi di Informazione e Comunicazione	M	39	38	36	36	37	36	36	35	35	35	35	36	36	36	36	36	36	
	F	7	5	6	6	6	6	6	6	6	6	5	5	5	5	5	6		
	<b>Totale</b>	<b>46</b>	<b>43</b>	<b>42</b>	<b>42</b>	<b>43</b>	<b>42</b>	<b>42</b>	<b>41</b>	<b>41</b>	<b>41</b>	<b>40</b>	<b>41</b>	<b>41</b>	<b>41</b>	<b>41</b>	<b>42</b>		
Attività Finanziarie e Assicurative	M	7	6	5	5	5	5	5	5	5	5	5	5	5	5	5	5		
	F	3	3	3	3	3	3	3	3	3	3	3	3	3	3	3	3		
	<b>Totale</b>	<b>10</b>	<b>9</b>	<b>8</b>	<b>8</b>	<b>8</b>	<b>8</b>	<b>8</b>	<b>8</b>	<b>8</b>	<b>8</b>	<b>8</b>	<b>8</b>	<b>8</b>	<b>8</b>	<b>8</b>	<b>8</b>		
Attività Immobiliari	M	8	6	6	6	6	6	6	6	6	6	6	6	6	6	6	6		
	F	5	5	6	7	7	7	7	7	7	7	6	6	6	6	6	7		
	<b>Totale</b>	<b>13</b>	<b>11</b>	<b>12</b>	<b>13</b>	<b>13</b>	<b>13</b>	<b>13</b>	<b>13</b>	<b>13</b>	<b>13</b>	<b>13</b>	<b>12</b>	<b>12</b>	<b>12</b>	<b>12</b>	<b>13</b>		
Attività Professionali, Scientifiche e Tecniche	M	398	392	389	387	383	384	385	383	383	381	381	377	378	375	371	381		
	F	150	152	150	150	149	148	146	148	151	151	153	153	153	151	149	150		
	<b>Totale</b>	<b>548</b>	<b>544</b>	<b>539</b>	<b>537</b>	<b>532</b>	<b>532</b>	<b>531</b>	<b>531</b>	<b>534</b>	<b>532</b>	<b>534</b>	<b>530</b>	<b>531</b>	<b>526</b>	<b>520</b>	<b>531</b>		
Noleggio, Agenzie di Viaggio, Servizi di Supporto alle Imprese	M	21	22	21	21	22	22	22	22	21	22	22	22	20	20	22			
	F	24	24	25	24	23	23	21	21	20	20	21	21	19	20	21			
	<b>Totale</b>	<b>45</b>	<b>46</b>	<b>46</b>	<b>45</b>	<b>45</b>	<b>45</b>	<b>43</b>	<b>43</b>	<b>42</b>	<b>41</b>	<b>43</b>	<b>43</b>	<b>41</b>	<b>40</b>	<b>43</b>			
Istruzione	M	7	7	7	9	11	11	11	11	13	13	14	14	14	14	14	12		
	F	1	2	2	4	3	3	3	3	3	3	3	3	3	3	3	3		
	<b>Totale</b>	<b>8</b>	<b>9</b>	<b>9</b>	<b>13</b>	<b>14</b>	<b>14</b>	<b>14</b>	<b>14</b>	<b>16</b>	<b>16</b>	<b>17</b>	<b>17</b>	<b>17</b>	<b>17</b>	<b>17</b>	<b>15</b>		
Sanità e Assistenza Sociale	M	37	40	39	42	41	41	41	41	40	41	39	39	39	39	38	40		
	F	40	43	43	44	43	42	40	40	39	39	38	38	38	40	40	40		
	<b>Totale</b>	<b>77</b>	<b>83</b>	<b>82</b>	<b>86</b>	<b>84</b>	<b>83</b>	<b>81</b>	<b>81</b>	<b>79</b>	<b>80</b>	<b>77</b>	<b>77</b>	<b>77</b>	<b>79</b>	<b>78</b>	<b>80</b>		
Attività Artistiche, Sportive, di Intrattenimento e Divertimento	M	37	29	27	27	27	26	26	25	25	25	26	26	26	25	26			
	F	17	17	16	17	17	17	17	16	16	16	15	15	16	15	16			
	<b>Totale</b>	<b>54</b>	<b>46</b>	<b>43</b>	<b>44</b>	<b>44</b>	<b>43</b>	<b>43</b>	<b>41</b>	<b>41</b>	<b>41</b>	<b>41</b>	<b>41</b>	<b>41</b>	<b>42</b>	<b>40</b>	<b>42</b>		
Altre Attività di Servizi	M	36	33	33	33	34	34	34	34	33	34	34	34	34	34	34			
	F	83	84	83	83	83	83	83	83	83	83	83	84	84	84	82	83		
	<b>Totale</b>	<b>119</b>	<b>117</b>	<b>116</b>	<b>116</b>	<b>117</b>	<b>117</b>	<b>117</b>	<b>117</b>	<b>116</b>	<b>117</b>	<b>117</b>	<b>118</b>	<b>118</b>	<b>118</b>	<b>114</b>	<b>117</b>		
<b>Totale Generale</b>	M	1.202	1.154	1.122	1.128	1.128	1.121	1.124	1.123	1.127	1.124	1.121	1.115	1.112	1.101	1.079	1.119		
	F	556	561	550	556	553	550	543	543	545	543	543	545	538	540	528	543		
	<b>Totale</b>	<b>1.758</b>	<b>1.715</b>	<b>1.672</b>	<b>1.684</b>	<b>1.681</b>	<b>1.671</b>	<b>1.667</b>	<b>1.666</b>	<b>1.672</b>	<b>1.667</b>	<b>1.664</b>	<b>1.660</b>	<b>1.650</b>	<b>1.641</b>	<b>1.607</b>	<b>1.662</b>		

Tavola 9.4 - Lavoratori Indipendenti (che esercitano l'attività in modo prevalente)

	2018	2019													2020			
	media	media	2019	2020	Dic	Gen	Feb	Mar	Apr	Mag	Giu	Lug	Ago	Set	Ott	Nov	Dic	media
Imprenditori Agricoli	25	24	24	24	23	23	23	23	23	23	23	23	23	23	23	23	23	23
Industriali	97	90	85	87	87	85	85	85	86	85	84	83	82	81	79	85	85	
Artigiani	425	417	407	409	411	410	411	413	415	415	414	417	416	410	398	412	412	
Commercianti	361	342	332	333	331	326	327	327	328	325	324	324	319	319	309	325	325	
Imprenditori servizi	64	76	75	80	82	81	79	80	81	82	81	81	79	79	78	81	81	
Liberi Professionisti	783	763	749	751	747	746	742	738	739	737	738	732	731	729	720	738	738	
<b>Totale Generale</b>	<b>1.755</b>	<b>1.712</b>	<b>1.672</b>	<b>1.684</b>	<b>1.681</b>	<b>1.671</b>	<b>1.667</b>	<b>1.666</b>	<b>1.672</b>	<b>1.667</b>	<b>1.664</b>	<b>1.660</b>	<b>1.650</b>	<b>1.641</b>	<b>1.607</b>	<b>1.664</b>	<b>1.664</b>	

Tavola 9.5 - Lavoratori dipendenti del Settore Privato per ramo di attività economica

		2018		2019												2020	
		media		media	2019	2020											media
					Dic	Gen	Feb	Mar	Apr	Mag	Giu	Lug	Ago	Set	Ott	Nov	Dic
Agricoltura, Silvicoltura e Pesca	M	22	22	19	17	17	17	18	21	21	22	19	18	19	17	16	19
	F	11	13	13	13	12	12	12	12	17	19	14	13	12	11	11	13
	<b>Totale</b>	<b>33</b>	<b>35</b>	<b>32</b>	<b>30</b>	<b>29</b>	<b>29</b>	<b>30</b>	<b>33</b>	<b>38</b>	<b>41</b>	<b>33</b>	<b>31</b>	<b>31</b>	<b>28</b>	<b>27</b>	<b>32</b>
Attività Manifatturiere	M	4.541	4.796	4.860	4.857	4.875	4.890	4.875	4.862	4.894	4.914	4.871	4.852	4.856	4.880	4.844	4.873
	F	1.541	1.610	1.636	1.652	1.646	1.659	1.658	1.669	1.680	1.660	1.637	1.645	1.648	1.638	1.603	1.650
	<b>Totale</b>	<b>6.082</b>	<b>6.406</b>	<b>6.496</b>	<b>6.509</b>	<b>6.521</b>	<b>6.549</b>	<b>6.533</b>	<b>6.531</b>	<b>6.574</b>	<b>6.574</b>	<b>6.508</b>	<b>6.497</b>	<b>6.504</b>	<b>6.518</b>	<b>6.447</b>	<b>6.523</b>
Fornitura di Energia Elettrica, Gas, Vapore e Aria Condizionata	M	.	1	1	.	.	.	.	.	.	.	.	.	.	.	.	.
	F	.	2	1	1	1	1	1	.	.	.	.	.	.	.	.	1
	<b>Totale</b>	<b>.</b>	<b>3</b>	<b>2</b>	<b>1</b>	<b>1</b>	<b>1</b>	<b>1</b>	<b>.</b>	<b>.</b>	<b>.</b>	<b>.</b>	<b>.</b>	<b>.</b>	<b>.</b>	<b>.</b>	<b>1</b>
Fornitura di Acqua; Reti Fognarie, Attività di Gestione dei Rifiuti e Risanamento	M	37	43	51	49	50	50	48	47	48	48	46	44	45	48	49	48
	F	17	25	27	25	25	25	25	25	24	25	24	27	25	24	25	25
	<b>Totale</b>	<b>54</b>	<b>68</b>	<b>78</b>	<b>74</b>	<b>75</b>	<b>75</b>	<b>73</b>	<b>72</b>	<b>72</b>	<b>73</b>	<b>70</b>	<b>71</b>	<b>70</b>	<b>72</b>	<b>74</b>	<b>73</b>
Costruzioni	M	777	821	815	808	821	811	812	816	835	835	836	827	822	826	815	822
	F	104	107	112	112	111	112	108	108	109	106	108	106	107	109	110	109
	<b>Totale</b>	<b>881</b>	<b>928</b>	<b>927</b>	<b>920</b>	<b>932</b>	<b>923</b>	<b>920</b>	<b>924</b>	<b>944</b>	<b>941</b>	<b>944</b>	<b>933</b>	<b>929</b>	<b>935</b>	<b>925</b>	<b>931</b>
Commercio all'ingrosso e al Dettaglio; Riparazione di Autoveicoli e Motocicli	M	1.418	1.459	1.457	1.455	1.449	1.453	1.444	1.457	1.475	1.491	1.488	1.471	1.473	1.494	1.472	1.469
	F	1.249	1.284	1.252	1.188	1.187	1.183	1.173	1.173	1.196	1.234	1.247	1.230	1.221	1.228	1.222	1.207
	<b>Totale</b>	<b>2.667</b>	<b>2.743</b>	<b>2.709</b>	<b>2.643</b>	<b>2.636</b>	<b>2.636</b>	<b>2.617</b>	<b>2.630</b>	<b>2.671</b>	<b>2.725</b>	<b>2.735</b>	<b>2.701</b>	<b>2.694</b>	<b>2.722</b>	<b>2.694</b>	<b>2.676</b>
Trasporto e Magazzinaggio	M	297	344	342	343	348	345	348	345	346	347	347	347	350	350	351	347
	F	98	103	109	109	109	109	110	111	115	110	110	111	110	111	109	110
	<b>Totale</b>	<b>395</b>	<b>447</b>	<b>451</b>	<b>452</b>	<b>457</b>	<b>454</b>	<b>458</b>	<b>456</b>	<b>461</b>	<b>457</b>	<b>457</b>	<b>458</b>	<b>460</b>	<b>461</b>	<b>460</b>	<b>457</b>
Attività dei Servizi di Alloggio e di Ristorazione	M	408	443	446	406	401	404	398	394	399	434	450	412	414	396	396	409
	F	543	575	546	511	529	506	487	499	499	536	546	510	521	489	480	509
	<b>Totale</b>	<b>951</b>	<b>1.018</b>	<b>992</b>	<b>917</b>	<b>930</b>	<b>910</b>	<b>885</b>	<b>893</b>	<b>898</b>	<b>970</b>	<b>996</b>	<b>922</b>	<b>935</b>	<b>885</b>	<b>876</b>	<b>918</b>
Servizi di Informazione e Comunicazione	M	501	531	542	543	545	543	543	546	546	552	551	554	556	563	564	551
	F	251	266	268	276	281	285	277	278	278	286	287	283	286	287	287	283
	<b>Totale</b>	<b>752</b>	<b>797</b>	<b>810</b>	<b>819</b>	<b>826</b>	<b>828</b>	<b>820</b>	<b>824</b>	<b>824</b>	<b>838</b>	<b>838</b>	<b>837</b>	<b>842</b>	<b>850</b>	<b>851</b>	<b>834</b>
Attività Finanziarie e Assicuratrici	M	374	350	341	342	341	330	329	328	329	329	330	330	326	316	318	329
	F	358	348	337	335	337	325	327	325	324	324	323	323	322	316	316	325
	<b>Totale</b>	<b>732</b>	<b>698</b>	<b>678</b>	<b>677</b>	<b>678</b>	<b>655</b>	<b>656</b>	<b>653</b>	<b>653</b>	<b>653</b>	<b>653</b>	<b>653</b>	<b>648</b>	<b>632</b>	<b>634</b>	<b>654</b>
Attività Immobiliari	M	26	32	34	34	33	31	31	30	30	29	29	29	31	32	51	33
	F	53	57	54	51	50	51	51	49	46	47	48	49	51	51	51	50
	<b>Totale</b>	<b>79</b>	<b>89</b>	<b>88</b>	<b>85</b>	<b>83</b>	<b>82</b>	<b>82</b>	<b>79</b>	<b>76</b>	<b>76</b>	<b>77</b>	<b>78</b>	<b>82</b>	<b>83</b>	<b>102</b>	<b>83</b>
Attività Professionali, Scientifiche e Tecniche	M	431	368	377	381	382	381	382	384	387	392	393	400	397	407	413	392
	F	492	474	472	470	479	477	477	470	479	485	478	475	467	479	471	476
	<b>Totale</b>	<b>923</b>	<b>842</b>	<b>849</b>	<b>851</b>	<b>861</b>	<b>858</b>	<b>859</b>	<b>854</b>	<b>866</b>	<b>877</b>	<b>871</b>	<b>875</b>	<b>864</b>	<b>886</b>	<b>884</b>	<b>868</b>
Noleggio, Agenzie di Viaggio, Servizi di Supporto alle Imprese	M	241	249	248	257	254	259	250	243	244	249	245	244	242	236	240	247
	F	455	480	502	513	512	509	499	491	478	470	460	456	455	446	444	478
	<b>Totale</b>	<b>696</b>	<b>729</b>	<b>750</b>	<b>770</b>	<b>766</b>	<b>768</b>	<b>749</b>	<b>734</b>	<b>722</b>	<b>719</b>	<b>705</b>	<b>700</b>	<b>697</b>	<b>682</b>	<b>684</b>	<b>725</b>
Amministrazione Pubblica e Difesa; Assicurazione Sociale Obbligatoria	M	5	5	5	5	4	4	4	4	3	3	2	2	3	3	3	3
	F	3	4	5	5	5	5	5	5	5	5	5	5	4	4	5	5
	<b>Totale</b>	<b>8</b>	<b>9</b>	<b>10</b>	<b>10</b>	<b>9</b>	<b>9</b>	<b>9</b>	<b>9</b>	<b>8</b>	<b>8</b>	<b>7</b>	<b>7</b>	<b>7</b>	<b>8</b>	<b>8</b>	
Istruzione	M	30	29	25	27	26	26	26	26	27	26	27	27	26	27	25	26
	F	32	40	41	40	41	40	39	41	41	39	40	40	41	42	39	40
	<b>Totale</b>	<b>62</b>	<b>69</b>	<b>66</b>	<b>67</b>	<b>67</b>	<b>66</b>	<b>65</b>	<b>67</b>	<b>68</b>	<b>65</b>	<b>67</b>	<b>67</b>	<b>67</b>	<b>69</b>	<b>64</b>	<b>66</b>
Sanità e Assistenza Sociale	M	73	78	72	71	71	69	69	65	66	67	67	63	63	64	63	67
	F	201	202	200	197	200	186	187	185	185	187	183	185	193	192	188	189
	<b>Totale</b>	<b>274</b>	<b>280</b>	<b>272</b>	<b>268</b>	<b>271</b>	<b>255</b>	<b>256</b>	<b>250</b>	<b>251</b>	<b>254</b>	<b>250</b>	<b>248</b>	<b>256</b>	<b>256</b>	<b>251</b>	<b>256</b>
Attività Artistiche, Sportive, di Intrattenimento e Divertimento	M	117	107	108	104	108	107	106	109	113	114	118	114	110	106	101	109
	F	96	87	90	89	88	85	85	83	87	95	92	89	91	87	80	88
	<b>Totale</b>	<b>213</b>	<b>194</b>	<b>198</b>	<b>193</b>	<b>196</b>	<b>192</b>	<b>191</b>	<b>192</b>	<b>200</b>	<b>209</b>	<b>210</b>	<b>203</b>	<b>201</b>	<b>193</b>	<b>181</b>	<b>197</b>
Altre Attività di Servizi	M	107	131	125	124	126	125	121	119	125	132	138	126	121	122	120	125
	F	333	342	329	331	331	327	322	318	317	327	324	317	309	306	299	319
	<b>Totale</b>	<b>440</b>	<b>473</b>	<b>454</b>	<b>455</b>	<b>457</b>	<b>452</b>	<b>443</b>	<b>437</b>	<b>442</b>	<b>459</b>	<b>462</b>	<b>443</b>	<b>430</b>	<b>428</b>	<b>419</b>	<b>444</b>
Attività di Famiglie e Convivenze Come Datori di Lavoro per Personale Domestico; Produzione di	M	9	11	14	13	11	12	12	12	10	12	11	10	10	11	10	11
	F	431	433	443	447	452	458	483	479	463	460	449	450	449	475	476	462
	<b>Totale</b>	<b>440</b>	<b>444</b>	<b>457</b>	<b>460</b>	<b>463</b>	<b>470</b>	<b>495</b>	<b>491</b>	<b>473</b>	<b>472</b>	<b>460</b>	<b>460</b>	<b>459</b>	<b>486</b>	<b>486</b>	<b>473</b>
Organizzazioni ed Organismi Extraterritoriali	F	2	2	.	.	.	.	.	.	.	.	.	.	.	.	.	.
	<b>Totale</b>	<b>2</b>	<b>2</b>	<b>.</b>	<b>.</b>	<b>.</b>	<b>.</b>	<b>.</b>	<b>.</b>	<b>.</b>	<b>.</b>	<b>.</b>	<b>.</b>	<b>.</b>	<b>.</b>	<b>.</b>	<b>.</b>
	M	9.414	9.820	9.882	9.836	9.862	9.857	9.816	9.808	9.898	9.996	9.968	9.870	9.864	9.898	9.851	9.880
<b>Totale Generale</b>	F	6.270	6.454	6.437	6.365	6.396	6.355	6.326	6.321	6.343	6.415	6.375	6.314	6.312	6.295	6.216	6.339
	<b>Totale</b>	<b>15.684</b>	<b>16.274</b>	<b>16.319</b>	<b>16.201</b>	<b>16.258</b>	<b>16.212</b>	<b>16.142</b>	<b>16.129</b>	<b>16.241</b>	<b>16.411</b>	<b>16.343</b>	<b>16.184</b>	<b>16.176</b>	<b>16.193</b>	<b>16.067</b>	<b>16.219</b>



**Tavola 9.6 - Lavoratori dipendenti del Settore Pubblico allargato per Ente di appartenenza**

		2018	2019													2020		
		media	media	2019	2020													media
				Dic	Gen	Feb	Mar	Apr	Mag	Giu	Lug	Ago	Set	Ott	Nov	Dic		
Pubblica Amministrazione	M	674	668	655	682	673	667	662	647	641	634	617	640	635	635	618	646	
	F	1.458	1.440	1.383	1.492	1.498	1.492	1.472	1.472	1.423	1.414	1.337	1.466	1.462	1.449	1.357	1.445	
	<b>Totale</b>	<b>2.132</b>	<b>2.108</b>	<b>2.038</b>	<b>2.174</b>	<b>2.171</b>	<b>2.159</b>	<b>2.134</b>	<b>2.119</b>	<b>2.064</b>	<b>2.048</b>	<b>1.954</b>	<b>2.106</b>	<b>2.097</b>	<b>2.084</b>	<b>1.975</b>	<b>2.091</b>	
Istituto per la Sicurezza Sociale	M	301	312	330	299	322	318	316	309	307	314	318	317	316	313	316	314	
	F	720	749	775	748	772	773	766	738	737	768	768	767	769	774	773	763	
	<b>Totale</b>	<b>1.021</b>	<b>1.061</b>	<b>1.105</b>	<b>1.047</b>	<b>1.094</b>	<b>1.091</b>	<b>1.082</b>	<b>1.047</b>	<b>1.044</b>	<b>1.082</b>	<b>1.086</b>	<b>1.084</b>	<b>1.085</b>	<b>1.087</b>	<b>1.089</b>	<b>1.077</b>	
Azienda Autonoma di Stato per i lavoratori	M	253	240	235	233	233	230	230	235	232	231	228	228	227	227	224	230	
	F	24	26	26	25	23	23	23	26	26	26	26	26	26	26	26	25	
	<b>Totale</b>	<b>277</b>	<b>266</b>	<b>261</b>	<b>258</b>	<b>256</b>	<b>253</b>	<b>253</b>	<b>261</b>	<b>258</b>	<b>257</b>	<b>254</b>	<b>254</b>	<b>253</b>	<b>253</b>	<b>250</b>	<b>255</b>	
Azienda Autonoma per i Servizi	M	170	171	164	167	168	170	168	169	166	171	171	171	171	166	166	169	
	F	46	44	28	53	52	52	53	54	31	32	33	56	59	59	36	48	
	<b>Totale</b>	<b>216</b>	<b>215</b>	<b>192</b>	<b>220</b>	<b>220</b>	<b>222</b>	<b>221</b>	<b>223</b>	<b>197</b>	<b>203</b>	<b>204</b>	<b>227</b>	<b>230</b>	<b>225</b>	<b>202</b>	<b>217</b>	
Università degli Studi	M	6	8	8	8	8	8	8	8	8	8	8	6	7	7	7	8	
	F	32	30	29	28	28	29	29	29	29	28	30	29	29	30	30	29	
	<b>Totale</b>	<b>38</b>	<b>38</b>	<b>37</b>	<b>36</b>	<b>36</b>	<b>37</b>	<b>37</b>	<b>37</b>	<b>37</b>	<b>36</b>	<b>38</b>	<b>35</b>	<b>36</b>	<b>37</b>	<b>37</b>	<b>37</b>	
Comitato olimpico nazionale sammarinese	M	6	5	6	6	7	7	7	7	7	7	7	7	7	7	7	7	
	F	4	4	4	4	4	4	4	4	4	4	4	4	4	5	4	4	
	<b>Totale</b>	<b>10</b>	<b>9</b>	<b>10</b>	<b>10</b>	<b>11</b>	<b>11</b>	<b>11</b>	<b>11</b>	<b>11</b>	<b>11</b>	<b>11</b>	<b>11</b>	<b>11</b>	<b>12</b>	<b>11</b>	<b>11</b>	
<b>Totale Generale</b>	M	1.410	1.404	1.398	1.395	1.411	1.400	1.391	1.375	1.361	1.365	1.349	1.369	1.363	1.355	1.338	1.374	
	F	2.284	2.293	2.245	2.350	2.377	2.373	2.347	2.323	2.250	2.272	2.198	2.348	2.349	2.343	2.226	2.314	
	<b>Totale</b>	<b>3.694</b>	<b>3.697</b>	<b>3.643</b>	<b>3.745</b>	<b>3.788</b>	<b>3.773</b>	<b>3.738</b>	<b>3.698</b>	<b>3.611</b>	<b>3.637</b>	<b>3.547</b>	<b>3.717</b>	<b>3.712</b>	<b>3.698</b>	<b>3.564</b>	<b>3.688</b>	

Tavola 9.7 - Lavoratori Dipendenti Privati per Qualifica

		2018	2019													2020		
		media	media	2019	2020													media
				Dic	Gen	Feb	Mar	Apr	Mag	Giu	Lug	Ago	Set	Ott	Nov	Dic		
Dirigenti e assimilati	M	232	230	225	223	220	219	219	221	223	225	224	223	224	226	226	223	
	F	45	43	45	48	48	48	48	47	47	47	47	47	47	47	47	47	
	<b>Totale</b>	<b>277</b>	<b>273</b>	<b>270</b>	<b>271</b>	<b>268</b>	<b>267</b>	<b>267</b>	<b>268</b>	<b>270</b>	<b>272</b>	<b>271</b>	<b>270</b>	<b>271</b>	<b>273</b>	<b>273</b>	<b>270</b>	
Responsabili ed esperti di settore	M	586	615	619	631	634	636	638	638	636	637	646	650	647	651	656	642	
	F	270	256	261	259	261	261	260	258	259	259	258	257	256	257	256	258	
	<b>Totale</b>	<b>856</b>	<b>871</b>	<b>880</b>	<b>890</b>	<b>895</b>	<b>897</b>	<b>898</b>	<b>896</b>	<b>895</b>	<b>896</b>	<b>904</b>	<b>907</b>	<b>903</b>	<b>908</b>	<b>912</b>	<b>900</b>	
Impiegati specializzati e tecnici	M	1.771	1.837	1.890	1.897	1.900	1.907	1.903	1.906	1.915	1.925	1.921	1.930	1.927	1.942	1.933	1.917	
	F	1.506	1.537	1.567	1.580	1.588	1.590	1.588	1.583	1.581	1.587	1.583	1.588	1.584	1.595	1.590	1.586	
	<b>Totale</b>	<b>3.277</b>	<b>3.374</b>	<b>3.457</b>	<b>3.477</b>	<b>3.488</b>	<b>3.497</b>	<b>3.491</b>	<b>3.489</b>	<b>3.496</b>	<b>3.512</b>	<b>3.504</b>	<b>3.518</b>	<b>3.511</b>	<b>3.537</b>	<b>3.523</b>	<b>3.503</b>	
Impiegati operativi	M	1.054	1.118	1.117	1.114	1.114	1.103	1.101	1.092	1.088	1.096	1.094	1.085	1.073	1.069	1.073	1.092	
	F	1.587	1.676	1.695	1.672	1.675	1.665	1.640	1.621	1.630	1.619	1.589	1.590	1.598	1.591	1.570	1.622	
	<b>Totale</b>	<b>2.641</b>	<b>2.794</b>	<b>2.812</b>	<b>2.786</b>	<b>2.789</b>	<b>2.768</b>	<b>2.741</b>	<b>2.713</b>	<b>2.718</b>	<b>2.715</b>	<b>2.683</b>	<b>2.675</b>	<b>2.671</b>	<b>2.660</b>	<b>2.643</b>	<b>2.714</b>	
Operai caporeparto	M	75	75	75	77	75	73	74	74	79	79	76	76	75	75	74	76	
	F	6	5	5	5	5	5	5	5	5	5	5	5	5	4	4	5	
	<b>Totale</b>	<b>81</b>	<b>80</b>	<b>80</b>	<b>82</b>	<b>80</b>	<b>78</b>	<b>79</b>	<b>79</b>	<b>84</b>	<b>84</b>	<b>81</b>	<b>81</b>	<b>80</b>	<b>79</b>	<b>78</b>	<b>81</b>	
Operai specializzati e tecnici	M	2.256	2.267	2.303	2.309	2.312	2.307	2.300	2.299	2.305	2.303	2.302	2.304	2.304	2.309	2.310	2.305	
	F	285	283	278	279	278	275	272	271	274	276	277	276	275	274	275	275	
	<b>Totale</b>	<b>2.541</b>	<b>2.550</b>	<b>2.581</b>	<b>2.588</b>	<b>2.590</b>	<b>2.582</b>	<b>2.572</b>	<b>2.570</b>	<b>2.579</b>	<b>2.579</b>	<b>2.579</b>	<b>2.580</b>	<b>2.579</b>	<b>2.583</b>	<b>2.585</b>	<b>2.580</b>	
Operai qualificati	M	1.847	1.982	1.997	1.975	1.988	1.992	1.988	1.989	2.003	1.998	2.007	1.993	1.999	2.011	1.991	1.995	
	F	806	820	822	805	806	807	802	804	805	797	791	790	784	779	785	796	
	<b>Totale</b>	<b>2.653</b>	<b>2.802</b>	<b>2.819</b>	<b>2.780</b>	<b>2.794</b>	<b>2.799</b>	<b>2.790</b>	<b>2.793</b>	<b>2.808</b>	<b>2.795</b>	<b>2.798</b>	<b>2.783</b>	<b>2.783</b>	<b>2.790</b>	<b>2.776</b>	<b>2.791</b>	
Operai generici e commessi	M	1.512	1.606	1.558	1.504	1.520	1.529	1.506	1.500	1.565	1.640	1.604	1.509	1.492	1.509	1.490	1.531	
	F	1.694	1.739	1.673	1.628	1.644	1.642	1.646	1.656	1.666	1.720	1.740	1.664	1.643	1.660	1.611	1.660	
	<b>Totale</b>	<b>3.206</b>	<b>3.345</b>	<b>3.231</b>	<b>3.132</b>	<b>3.164</b>	<b>3.171</b>	<b>3.152</b>	<b>3.156</b>	<b>3.231</b>	<b>3.360</b>	<b>3.344</b>	<b>3.173</b>	<b>3.135</b>	<b>3.169</b>	<b>3.101</b>	<b>3.191</b>	
Altri	M	79	89	98	106	99	91	87	89	84	93	94	100	123	106	98	98	
	F	71	91	91	89	91	62	65	76	76	105	85	97	120	88	78	86	
	<b>Totale</b>	<b>150</b>	<b>180</b>	<b>189</b>	<b>195</b>	<b>190</b>	<b>153</b>	<b>152</b>	<b>165</b>	<b>160</b>	<b>198</b>	<b>179</b>	<b>197</b>	<b>243</b>	<b>194</b>	<b>176</b>	<b>184</b>	
<b>Totale Generale</b>	M	9.412	9.819	9.882	9.836	9.862	9.857	9.816	9.808	9.898	9.996	9.968	9.870	9.864	9.898	9.851	9.879	
	F	6.270	6.450	6.437	6.365	6.396	6.355	6.326	6.321	6.343	6.415	6.375	6.314	6.312	6.295	6.216	6.335	
	<b>Totale</b>	<b>15.682</b>	<b>16.269</b>	<b>16.319</b>	<b>16.201</b>	<b>16.258</b>	<b>16.212</b>	<b>16.142</b>	<b>16.129</b>	<b>16.241</b>	<b>16.411</b>	<b>16.343</b>	<b>16.184</b>	<b>16.176</b>	<b>16.193</b>	<b>16.067</b>	<b>16.214</b>	

Tavola 9.8 - Lavoratori dipendenti Privati per qualifica e ramo di attività economica (Dicembre 2020)

		Dirigenti e assimilati	Responsabili ed esperti di settore	Impiegati specializzati e tecnici	Impiegati operativi	Operai caporeparto	Operai specializzati e tecnici	Operai qualificati	Operai generici e commessi	Altri	Totale
Agricoltura, Silvicoltura e Pesca	M	.	.	1	.	.	2	.	12	1	16
	F	.	.	.	1	.	.	.	10	.	11
	<b>Totale</b>	.	.	<b>1</b>	<b>1</b>	.	<b>2</b>	.	<b>22</b>	<b>1</b>	<b>27</b>
Attività Manifatturiere	M	86	319	855	289	31	1.468	1.087	679	30	4.844
	F	10	92	509	365	2	118	276	205	26	1.603
	<b>Totale</b>	<b>96</b>	<b>411</b>	<b>1.364</b>	<b>654</b>	<b>33</b>	<b>1.586</b>	<b>1.363</b>	<b>884</b>	<b>56</b>	<b>6.447</b>
Fornitura di Acqua; Reti Fognarie, Attività di Gestione dei Rifiuti e Risanamento	M	.	.	.	2	.	7	17	21	2	49
	F	.	.	3	5	.	.	.	16	1	25
	<b>Totale</b>	.	.	<b>3</b>	<b>7</b>	.	<b>7</b>	<b>17</b>	<b>37</b>	<b>3</b>	<b>74</b>
Costruzioni	M	2	20	41	8	18	382	239	103	2	815
	F	1	2	49	50	.	1	3	3	1	110
	<b>Totale</b>	<b>3</b>	<b>22</b>	<b>90</b>	<b>58</b>	<b>18</b>	<b>383</b>	<b>242</b>	<b>106</b>	<b>3</b>	<b>925</b>
Commercio all'ingrosso e al Dettaglio; Riparazione di Autoveicoli e Motocicli	M	28	59	286	182	14	287	370	241	5	1.472
	F	5	42	261	266	1	92	275	270	10	1.222
	<b>Totale</b>	<b>33</b>	<b>101</b>	<b>547</b>	<b>448</b>	<b>15</b>	<b>379</b>	<b>645</b>	<b>511</b>	<b>15</b>	<b>2.694</b>
Trasporto e Magazzinaggio	M	.	12	64	60	.	35	73	107	.	351
	F	2	10	44	36	.	1	6	9	1	109
	<b>Totale</b>	<b>2</b>	<b>22</b>	<b>108</b>	<b>96</b>	.	<b>36</b>	<b>79</b>	<b>116</b>	<b>1</b>	<b>460</b>
Attività dei Servizi di Alloggio e di Ristorazione	M	7	3	14	14	5	66	112	168	7	396
	F	.	2	5	35	.	27	114	287	10	480
	<b>Totale</b>	<b>7</b>	<b>5</b>	<b>19</b>	<b>49</b>	<b>5</b>	<b>93</b>	<b>226</b>	<b>455</b>	<b>17</b>	<b>876</b>
Servizi di Informazione e Comunicazione	M	20	106	272	150	.	8	5	2	1	564
	F	1	34	149	94	.	.	1	6	2	287
	<b>Totale</b>	<b>21</b>	<b>140</b>	<b>421</b>	<b>244</b>	.	<b>8</b>	<b>6</b>	<b>8</b>	<b>3</b>	<b>851</b>
Attività Finanziarie e Assicurative	M	49	15	64	147	.	.	.	6	37	318
	F	16	7	79	198	.	.	.	3	13	316
	<b>Totale</b>	<b>65</b>	<b>22</b>	<b>143</b>	<b>345</b>	.	.	.	<b>9</b>	<b>50</b>	<b>634</b>
Attività Immobiliari	M	3	3	13	10	.	9	12	1	.	51
	F	.	7	28	14	.	.	2	.	.	51
	<b>Totale</b>	<b>3</b>	<b>10</b>	<b>41</b>	<b>24</b>	.	<b>9</b>	<b>14</b>	<b>1</b>	.	<b>102</b>
Attività Professionali, Scientifiche e Tecniche	M	19	81	185	88	6	8	14	9	3	413
	F	7	29	222	204	.	.	.	3	6	471
	<b>Totale</b>	<b>26</b>	<b>110</b>	<b>407</b>	<b>292</b>	<b>6</b>	<b>8</b>	<b>14</b>	<b>12</b>	<b>9</b>	<b>884</b>
Noleggio, Agenzie di Viaggio, Servizi di Supporto alle Imprese	M	6	15	46	40	.	16	31	82	4	240
	F	3	14	113	125	.	1	4	183	1	444
	<b>Totale</b>	<b>9</b>	<b>29</b>	<b>159</b>	<b>165</b>	.	<b>17</b>	<b>35</b>	<b>265</b>	<b>5</b>	<b>684</b>
Amministrazione Pubblica e Difesa; Assicurazione Sociale Obbligatoria	M	.	1	2	.	.	.	.	.	.	3
	F	.	1	2	2	.	.	.	.	.	5
	<b>Totale</b>	.	<b>2</b>	<b>4</b>	<b>2</b>	.	.	.	.	.	<b>8</b>
Istruzione	M	1	.	4	19	.	.	1	.	.	25
	F	.	.	3	36	.	.	.	.	.	39
	<b>Totale</b>	<b>1</b>	.	<b>7</b>	<b>55</b>	.	.	<b>1</b>	.	.	<b>64</b>
Sanità e Assistenza Sociale	M	1	10	19	16	.	5	5	7	.	63
	F	1	4	64	75	.	10	14	19	1	188
	<b>Totale</b>	<b>2</b>	<b>14</b>	<b>83</b>	<b>91</b>	.	<b>15</b>	<b>19</b>	<b>26</b>	<b>1</b>	<b>251</b>
Attività Artistiche, Sportive, di Intrattenimento e Divertimento	M	2	3	43	28	.	6	8	8	3	101
	F	.	4	25	40	.	.	3	7	1	80
	<b>Totale</b>	<b>2</b>	<b>7</b>	<b>68</b>	<b>68</b>	.	<b>6</b>	<b>11</b>	<b>15</b>	<b>4</b>	<b>181</b>
Altre Attività di Servizi	M	2	9	24	20	.	11	17	35	2	120
	F	1	8	34	24	1	25	87	116	3	299
	<b>Totale</b>	<b>3</b>	<b>17</b>	<b>58</b>	<b>44</b>	<b>1</b>	<b>36</b>	<b>104</b>	<b>151</b>	<b>5</b>	<b>419</b>
Attività di Famiglie e Convivenze Come Datori di Lavoro per Personale Domestico; Produzione di	M	.	.	.	.	.	.	.	9	1	10
	F	.	.	.	.	.	.	.	474	2	476
	<b>Totale</b>	.	.	.	.	.	.	.	<b>483</b>	<b>3</b>	<b>486</b>
<b>Totale Generale</b>	M	226	656	1.933	1.073	74	2.310	1.991	1.490	98	9.851
	F	47	256	1.590	1.570	4	275	785	1.611	78	6.216
	<b>Totale</b>	<b>273</b>	<b>912</b>	<b>3.523</b>	<b>2.643</b>	<b>78</b>	<b>2.585</b>	<b>2.776</b>	<b>3.101</b>	<b>176</b>	<b>16.067</b>

Tavola 9.9 - Lavoratori dipendenti Pubblici per qualifica

		2018	2019													2020		
		media	media	2019	2020													media
				Dic	Gen	Feb	Mar	Apr	Mag	Giu	Lug	Ago	Set	Ott	Nov	Dic		
Dirigenti e assimilati	M	38	39	39	41	41	43	42	42	41	41	41	41	41	40	40	41	
	F	29	31	32	33	32	33	33	32	32	33	31	31	31	31	31	32	
	<b>Totale</b>	<b>67</b>	<b>70</b>	<b>71</b>	<b>74</b>	<b>73</b>	<b>76</b>	<b>75</b>	<b>74</b>	<b>73</b>	<b>74</b>	<b>72</b>	<b>72</b>	<b>72</b>	<b>71</b>	<b>71</b>	<b>73</b>	
Responsabili ed esperti di settore	M	326	334	348	339	350	346	344	338	335	333	336	335	337	334	339	339	
	F	705	708	731	712	721	719	720	722	716	710	706	712	713	713	717	715	
	<b>Totale</b>	<b>1.031</b>	<b>1.042</b>	<b>1.079</b>	<b>1.051</b>	<b>1.071</b>	<b>1.065</b>	<b>1.064</b>	<b>1.060</b>	<b>1.051</b>	<b>1.043</b>	<b>1.042</b>	<b>1.047</b>	<b>1.050</b>	<b>1.047</b>	<b>1.056</b>	<b>1.054</b>	
Impiegati specializzati e tecnici	M	359	357	358	352	357	358	358	351	364	367	348	348	348	347	346	354	
	F	750	770	765	791	805	801	786	776	802	816	746	784	789	790	780	789	
	<b>Totale</b>	<b>1.109</b>	<b>1.127</b>	<b>1.123</b>	<b>1.143</b>	<b>1.162</b>	<b>1.159</b>	<b>1.144</b>	<b>1.127</b>	<b>1.166</b>	<b>1.183</b>	<b>1.094</b>	<b>1.132</b>	<b>1.137</b>	<b>1.137</b>	<b>1.126</b>	<b>1.143</b>	
Impiegati operativi	M	173	180	182	180	180	178	175	172	172	172	172	173	172	174	172	174	
	F	389	394	389	392	391	396	387	380	379	392	393	394	392	393	382	389	
	<b>Totale</b>	<b>562</b>	<b>574</b>	<b>571</b>	<b>572</b>	<b>571</b>	<b>574</b>	<b>562</b>	<b>552</b>	<b>551</b>	<b>564</b>	<b>565</b>	<b>567</b>	<b>564</b>	<b>567</b>	<b>554</b>	<b>563</b>	
Operai caporeparto	M	29	30	30	30	30	29	29	29	28	28	26	27	26	26	25	28	
	<b>Totale</b>	<b>29</b>	<b>30</b>	<b>30</b>	<b>30</b>	<b>30</b>	<b>29</b>	<b>29</b>	<b>29</b>	<b>28</b>	<b>28</b>	<b>26</b>	<b>27</b>	<b>26</b>	<b>26</b>	<b>25</b>	<b>28</b>	
Operai specializzati e tecnici	M	252	247	238	245	243	238	236	236	232	236	238	236	237	233	236	237	
	F	58	60	57	69	68	68	66	62	51	53	52	58	61	58	49	60	
	<b>Totale</b>	<b>310</b>	<b>307</b>	<b>295</b>	<b>314</b>	<b>311</b>	<b>306</b>	<b>302</b>	<b>298</b>	<b>283</b>	<b>289</b>	<b>290</b>	<b>294</b>	<b>298</b>	<b>291</b>	<b>285</b>	<b>297</b>	
Operai qualificati	M	117	111	95	112	110	109	110	108	93	90	90	106	105	105	90	102	
	F	250	240	196	256	255	252	253	249	191	188	190	257	257	254	186	232	
	<b>Totale</b>	<b>367</b>	<b>351</b>	<b>291</b>	<b>368</b>	<b>365</b>	<b>361</b>	<b>363</b>	<b>357</b>	<b>284</b>	<b>278</b>	<b>280</b>	<b>363</b>	<b>362</b>	<b>359</b>	<b>276</b>	<b>334</b>	
Operai generici e commessi	M	74	66	63	63	64	64	62	64	62	63	62	67	66	66	61	64	
	F	65	62	48	73	73	74	73	72	48	48	48	73	73	73	50	65	
	<b>Totale</b>	<b>139</b>	<b>128</b>	<b>111</b>	<b>136</b>	<b>137</b>	<b>138</b>	<b>135</b>	<b>136</b>	<b>110</b>	<b>111</b>	<b>110</b>	<b>140</b>	<b>139</b>	<b>139</b>	<b>111</b>	<b>129</b>	
Altri	M	43	40	45	33	36	35	35	35	34	35	36	36	31	30	29	34	
	F	38	29	27	24	32	30	29	30	31	32	32	39	33	31	31	31	
	<b>Totale</b>	<b>81</b>	<b>69</b>	<b>72</b>	<b>57</b>	<b>68</b>	<b>65</b>	<b>64</b>	<b>65</b>	<b>65</b>	<b>67</b>	<b>68</b>	<b>75</b>	<b>64</b>	<b>61</b>	<b>60</b>	<b>65</b>	
<b>Totale Generale</b>	M	1.411	1.404	1.398	1.395	1.411	1.400	1.391	1.375	1.361	1.365	1.349	1.369	1.363	1.355	1.338	1.373	
	F	2.284	2.294	2.245	2.350	2.377	2.373	2.347	2.323	2.250	2.272	2.198	2.348	2.349	2.343	2.226	2.313	
	<b>Totale</b>	<b>3.695</b>	<b>3.698</b>	<b>3.643</b>	<b>3.745</b>	<b>3.788</b>	<b>3.773</b>	<b>3.738</b>	<b>3.698</b>	<b>3.611</b>	<b>3.637</b>	<b>3.547</b>	<b>3.717</b>	<b>3.712</b>	<b>3.698</b>	<b>3.564</b>	<b>3.686</b>	

**Tavola 9.10 - Lavoratori dipendenti Pubblici per qualifica ed Ente di appartenenza (Dicembre 2020)**

		Dirigenti e assimilati	Responsabili ed esperti di settore	Impiegati specializzati e tecnici	Impiegati operativi	Operai caporeparto	Operai specializzati e tecnici	Operai qualificati	Operai generici e commessi	Altri	Totale
Pubblica Amministrazione	M	33	164	224	84	.	39	53	4	17	618
	F	25	472	450	178	.	28	164	16	24	1.357
	<b>Totale</b>	<b>58</b>	<b>636</b>	<b>674</b>	<b>262</b>	.	<b>67</b>	<b>217</b>	<b>20</b>	<b>41</b>	<b>1.975</b>
Istituto per la Sicurezza Sociale	M	2	155	72	48	.	9	4	15	11	316
	F	4	227	296	186	.	14	16	24	6	773
	<b>Totale</b>	<b>6</b>	<b>382</b>	<b>368</b>	<b>234</b>	.	<b>23</b>	<b>20</b>	<b>39</b>	<b>17</b>	<b>1.089</b>
Azienda Autonoma di Stato per i lavorato	M	3	6	14	.	25	104	31	40	1	224
	F	.	5	4	6	.	1	2	8	.	26
	<b>Totale</b>	<b>3</b>	<b>11</b>	<b>18</b>	<b>6</b>	<b>25</b>	<b>105</b>	<b>33</b>	<b>48</b>	<b>1</b>	<b>250</b>
Azienda Autonoma per i Servizi	M	2	13	28	37	.	82	2	2	.	166
	F	.	4	16	7	.	6	1	1	1	36
	<b>Totale</b>	<b>2</b>	<b>17</b>	<b>44</b>	<b>44</b>	.	<b>88</b>	<b>3</b>	<b>3</b>	<b>1</b>	<b>202</b>
Università degli Studi	M	.	.	4	2	.	1	.	.	.	7
	F	2	9	11	4	.	.	3	1	.	30
	<b>Totale</b>	<b>2</b>	<b>9</b>	<b>15</b>	<b>6</b>	.	<b>1</b>	<b>3</b>	<b>1</b>	.	<b>37</b>
Comitato olimpico nazionale sammarinese	M	.	1	4	1	.	1	.	.	.	7
	F	.	.	3	1	.	.	.	.	.	4
	<b>Totale</b>	.	<b>1</b>	<b>7</b>	<b>2</b>	.	<b>1</b>	.	.	.	<b>11</b>
<b>Totale Generale</b>	M	40	339	346	172	25	236	90	61	29	1.338
	F	31	717	780	382	.	49	186	50	31	2.226
	<b>Totale</b>	<b>71</b>	<b>1.056</b>	<b>1.126</b>	<b>554</b>	<b>25</b>	<b>285</b>	<b>276</b>	<b>111</b>	<b>60</b>	<b>3.564</b>

Tavola 9.11 - Lavoratori dipendenti Privati per qualifica e posizione anagrafica (Dicembre 2020)

		Residenti	Soggiornanti	Frontalieri	Sammarinesi residenti all'estero	Totale
Dirigenti e assimilati	M	135	1	89	1	226
	F	37	1	9	.	47
	<b>Totale</b>	<b>172</b>	<b>2</b>	<b>98</b>	<b>1</b>	<b>273</b>
Responsabili ed esperti di settore	M	362	3	290	1	656
	F	183	.	72	1	256
	<b>Totale</b>	<b>545</b>	<b>3</b>	<b>362</b>	<b>2</b>	<b>912</b>
Impiegati specializzati e tecnici	M	1.004	27	885	17	1.933
	F	1.115	18	437	20	1.590
	<b>Totale</b>	<b>2.119</b>	<b>45</b>	<b>1.322</b>	<b>37</b>	<b>3.523</b>
Impiegati operativi	M	621	13	429	10	1.073
	F	1.157	24	371	18	1.570
	<b>Totale</b>	<b>1.778</b>	<b>37</b>	<b>800</b>	<b>28</b>	<b>2.643</b>
Operai caporeparto	M	50	.	24	.	74
	F	3	.	1	.	4
	<b>Totale</b>	<b>53</b>	<b>.</b>	<b>25</b>	<b>.</b>	<b>78</b>
Operai specializzati e tecnici	M	1.130	20	1.141	19	2.310
	F	191	2	77	5	275
	<b>Totale</b>	<b>1.321</b>	<b>22</b>	<b>1.218</b>	<b>24</b>	<b>2.585</b>
Operai qualificati	M	974	33	959	25	1.991
	F	530	18	226	11	785
	<b>Totale</b>	<b>1.504</b>	<b>51</b>	<b>1.185</b>	<b>36</b>	<b>2.776</b>
Operai generici e commessi	M	820	79	578	13	1.490
	F	753	487	360	11	1.611
	<b>Totale</b>	<b>1.573</b>	<b>566</b>	<b>938</b>	<b>24</b>	<b>3.101</b>
Altri	M	84	1	13	.	98
	F	63	3	11	1	78
	<b>Totale</b>	<b>147</b>	<b>4</b>	<b>24</b>	<b>1</b>	<b>176</b>
<b>Totale Generale</b>	M	5.180	177	4.408	86	9.851
	F	4.032	553	1.564	67	6.216
	<b>Totale</b>	<b>9.212</b>	<b>730</b>	<b>5.972</b>	<b>153</b>	<b>16.067</b>

**Tavola 9.12 - Lavoratori dipendenti Pubblici per qualifica e posizione anagrafica (Dicembre 2020)**

		Sanmarinesi e residenti	Soggiornanti	Frontalieri	Totale
Dirigenti e assimilati	M	35	.	5	40
	F	30	.	1	31
	<b>Totale</b>	<b>65</b>	<b>.</b>	<b>6</b>	<b>71</b>
Responsabili ed esperti di settore	M	314	.	25	339
	F	692	2	23	717
	<b>Totale</b>	<b>1.006</b>	<b>2</b>	<b>48</b>	<b>1.056</b>
Impiegati specializzati e tecnici	M	334	3	9	346
	F	764	7	9	780
	<b>Totale</b>	<b>1.098</b>	<b>10</b>	<b>18</b>	<b>1.126</b>
Impiegati operativi	M	171	.	1	172
	F	368	2	12	382
	<b>Totale</b>	<b>539</b>	<b>2</b>	<b>13</b>	<b>554</b>
Operai caporeparto	M	25	.	.	25
	<b>Totale</b>	<b>25</b>	<b>.</b>	<b>.</b>	<b>25</b>
Operai specializzati e tecnici	M	236	.	.	236
	F	49	.	.	49
	<b>Totale</b>	<b>285</b>	<b>.</b>	<b>.</b>	<b>285</b>
Operai qualificati	M	90	.	.	90
	F	186	.	.	186
	<b>Totale</b>	<b>276</b>	<b>.</b>	<b>.</b>	<b>276</b>
Operai generici e commessi	M	61	.	.	61
	F	50	.	.	50
	<b>Totale</b>	<b>111</b>	<b>.</b>	<b>.</b>	<b>111</b>
Altri	M	19	.	10	29
	F	28	.	3	31
	<b>Totale</b>	<b>47</b>	<b>.</b>	<b>13</b>	<b>60</b>
<b>Totale Generale</b>	M	1.285	3	50	1.338
	F	2.167	11	48	2.226
	<b>Totale</b>	<b>3.452</b>	<b>14</b>	<b>98</b>	<b>3.564</b>

Tavola 9.13 - Lavoratori dipendenti Privati Totali per grado di istruzione e ramo

		Licenza elementare	Licenza media inferiore	Diploma di qualifica	Diploma di maturità	Diploma universitario	Laurea	Non Specificato	Totale
Agricoltura, Silvicoltura e Pesca	M	.	6	1	4	1	1	3	16
	F	.	4	.	4	.	1	2	11
	<b>Totale</b>	.	<b>10</b>	<b>1</b>	<b>8</b>	<b>1</b>	<b>2</b>	<b>5</b>	<b>27</b>
Attività Manifatturiere	M	193	1.491	386	1.474	94	237	969	4.844
	F	23	409	146	530	78	156	261	1.603
	<b>Totale</b>	<b>216</b>	<b>1.900</b>	<b>532</b>	<b>2.004</b>	<b>172</b>	<b>393</b>	<b>1.230</b>	<b>6.447</b>
Fornitura di Acqua; Reti Fognarie, Attività di Gestione dei Rifiuti e Risanamento	M	1	14	1	18	1	.	14	49
	F	.	9	3	8	.	1	4	25
	<b>Totale</b>	<b>1</b>	<b>23</b>	<b>4</b>	<b>26</b>	<b>1</b>	<b>1</b>	<b>18</b>	<b>74</b>
Costruzioni	M	63	410	50	123	2	8	159	815
	F	1	13	16	62	3	4	11	110
	<b>Totale</b>	<b>64</b>	<b>423</b>	<b>66</b>	<b>185</b>	<b>5</b>	<b>12</b>	<b>170</b>	<b>925</b>
Commercio all'ingrosso e al Dettaglio; Riparazione di Autoveicoli e Motocicli	M	55	487	94	454	27	58	297	1.472
	F	27	321	127	494	40	72	141	1.222
	<b>Totale</b>	<b>82</b>	<b>808</b>	<b>221</b>	<b>948</b>	<b>67</b>	<b>130</b>	<b>438</b>	<b>2.694</b>
Trasporto e Magazzinaggio	M	44	140	20	58	4	3	82	351
	F	5	17	5	57	10	5	10	109
	<b>Totale</b>	<b>49</b>	<b>157</b>	<b>25</b>	<b>115</b>	<b>14</b>	<b>8</b>	<b>92</b>	<b>460</b>
Attività dei Servizi di Alloggio e di Ristorazione	M	22	131	27	84	3	6	123	396
	F	26	194	26	109	10	11	104	480
	<b>Totale</b>	<b>48</b>	<b>325</b>	<b>53</b>	<b>193</b>	<b>13</b>	<b>17</b>	<b>227</b>	<b>876</b>
Servizi di Informazione e Comunicazione	M	14	24	14	222	40	103	147	564
	F	7	12	16	126	26	49	51	287
	<b>Totale</b>	<b>21</b>	<b>36</b>	<b>30</b>	<b>348</b>	<b>66</b>	<b>152</b>	<b>198</b>	<b>851</b>
Attività Finanziarie e Assicurative	M	4	9	5	184	22	83	11	318
	F	.	3	7	174	15	112	5	316
	<b>Totale</b>	<b>4</b>	<b>12</b>	<b>12</b>	<b>358</b>	<b>37</b>	<b>195</b>	<b>16</b>	<b>634</b>
Attività Immobiliari	M	1	18	1	21	2	3	5	51
	F	2	6	6	22	3	9	3	51
	<b>Totale</b>	<b>3</b>	<b>24</b>	<b>7</b>	<b>43</b>	<b>5</b>	<b>12</b>	<b>8</b>	<b>102</b>
Attività Professionali, Scientifiche e Tecniche	M	6	22	13	147	18	76	131	413
	F	5	31	28	248	35	63	61	471
	<b>Totale</b>	<b>11</b>	<b>53</b>	<b>41</b>	<b>395</b>	<b>53</b>	<b>139</b>	<b>192</b>	<b>884</b>
Noleggio, Agenzie di Viaggio, Servizi di Supporto alle Imprese	M	8	53	11	68	3	13	84	240
	F	21	94	28	143	24	16	118	444
	<b>Totale</b>	<b>29</b>	<b>147</b>	<b>39</b>	<b>211</b>	<b>27</b>	<b>29</b>	<b>202</b>	<b>684</b>
Amministrazione Pubblica e Difesa; Assicurazione Sociale Obbligatoria	M	.	.	.	1	1	1	.	3
	F	.	.	1	2	1	1	.	5
	<b>Totale</b>	.	.	<b>1</b>	<b>3</b>	<b>2</b>	<b>2</b>	.	<b>8</b>
Istruzione	M	.	1	.	4	9	4	7	25
	F	.	.	.	8	12	10	9	39
	<b>Totale</b>	.	<b>1</b>	.	<b>12</b>	<b>21</b>	<b>14</b>	<b>16</b>	<b>64</b>
Sanità e Assistenza Sociale	M	1	6	3	12	6	15	20	63
	F	3	45	16	68	12	21	23	188
	<b>Totale</b>	<b>4</b>	<b>51</b>	<b>19</b>	<b>80</b>	<b>18</b>	<b>36</b>	<b>43</b>	<b>251</b>
Attività Artistiche, Sportive, di Intrattenimento e Divertimento	M	2	30	7	35	8	6	13	101
	F	5	21	5	30	5	7	7	80
	<b>Totale</b>	<b>7</b>	<b>51</b>	<b>12</b>	<b>65</b>	<b>13</b>	<b>13</b>	<b>20</b>	<b>181</b>
Altre Attività di Servizi	M	1	28	6	25	4	13	43	120
	F	7	108	55	63	8	10	48	299
	<b>Totale</b>	<b>8</b>	<b>136</b>	<b>61</b>	<b>88</b>	<b>12</b>	<b>23</b>	<b>91</b>	<b>419</b>
Attività di Famiglie e Convivenze Come Datori di Lavoro per Personale Domestico; Produzione	M	.	.	.	.	.	1	9	10
	F	8	187	4	26	4	18	229	476
	<b>Totale</b>	<b>8</b>	<b>187</b>	<b>4</b>	<b>26</b>	<b>4</b>	<b>19</b>	<b>238</b>	<b>486</b>
<b>Totale Generale</b>	M	415	2.870	639	2.934	245	631	2.117	9.851
	F	140	1.474	489	2.174	286	566	1.087	6.216
	<b>Totale</b>	<b>555</b>	<b>4.344</b>	<b>1.128</b>	<b>5.108</b>	<b>531</b>	<b>1.197</b>	<b>3.204</b>	<b>16.067</b>



**Tavola 9.14 - Lavoratori dipendenti Pubblici per grado di istruzione ed Ente (Dicembre 2020)**

		Licenza elementare	Licenza media inferiore	Diploma di qualifica	Diploma di maturità	Diploma universitario	Laurea	Non Specificato	<b>Totale</b>
Pubblica Amministrazione	M	1	120	52	240	32	161	12	618
	F	1	212	128	416	110	487	3	1.357
	<b>Totale</b>	<b>2</b>	<b>332</b>	<b>180</b>	<b>656</b>	<b>142</b>	<b>648</b>	<b>15</b>	<b>1.975</b>
Istituto per la Sicurezza Sociale	M	.	32	21	55	62	83	63	316
	F	1	103	49	202	189	158	71	773
	<b>Totale</b>	<b>1</b>	<b>135</b>	<b>70</b>	<b>257</b>	<b>251</b>	<b>241</b>	<b>134</b>	<b>1.089</b>
Azienda Autonoma di Stato per i lavorato	M	4	150	24	30	1	15	.	224
	F	.	9	3	7	1	6	.	26
	<b>Totale</b>	<b>4</b>	<b>159</b>	<b>27</b>	<b>37</b>	<b>2</b>	<b>21</b>	.	<b>250</b>
Azienda Autonoma per i Servizi	M	1	75	21	49	4	15	1	166
	F	.	5	9	16	2	4	.	36
	<b>Totale</b>	<b>1</b>	<b>80</b>	<b>30</b>	<b>65</b>	<b>6</b>	<b>19</b>	<b>1</b>	<b>202</b>
Università degli Studi	M	.	4	.	.	1	2	.	7
	F	.	5	1	12	1	11	.	30
	<b>Totale</b>	.	<b>9</b>	<b>1</b>	<b>12</b>	<b>2</b>	<b>13</b>	.	<b>37</b>
Comitato olimpico nazionale sammarinese	M	.	1	1	2	.	3	.	7
	F	.	.	2	2	.	.	.	4
	<b>Totale</b>	.	<b>1</b>	<b>3</b>	<b>4</b>	.	<b>3</b>	.	<b>11</b>
<b>Totale Generale</b>	M	6	382	119	376	100	279	76	1.338
	F	2	334	192	655	303	666	74	2.226
	<b>Totale</b>	<b>8</b>	<b>716</b>	<b>311</b>	<b>1.031</b>	<b>403</b>	<b>945</b>	<b>150</b>	<b>3.564</b>

Tavola 9.15 - Lavoratori dipendenti frontalieri per settore e ramo di attività economica

		2019												2020		
		media	2019											2020		
			Dic	Gen	Feb	Mar	Apr	Mag	Giu	Lug	Ago	Set	Ott	Nov	Dic	media
Settore Privato	Agricoltura, Silvicoltura e Pesca	8	6	5	6	6	6	6	6	6	6	5	5	3	3	6
	Attività Manifatturiere	2.669	2.743	2.732	2.740	2.765	2.762	2.748	2.736	2.737	2.715	2.696	2.674	2.673	2.651	2.719
	Fornitura di Energia Elettrica, Gas, Vapore e Aria Condizionata	2	1	.	.	.	.	.	.	.	.	.	.	.	.	.
	Fornitura di Acqua; Reti Fognarie, Attività di Gestione dei Rifiuti e Risanamento	21	24	23	23	23	22	23	22	23	23	23	23	23	23	23
	Costruzioni	490	501	495	500	499	501	501	509	504	511	507	507	511	502	504
	Commercio all'ingrosso e al Dettaglio; Riparazione di Autoveicoli e Motocicli	924	911	865	860	880	870	871	860	873	877	884	866	854	840	867
	Trasporto e Magazzinaggio	237	236	238	242	240	240	237	236	233	232	230	231	230	230	235
	Attività dei Servizi di Alloggio e di Ristorazione	396	402	368	377	367	353	357	349	359	367	360	370	349	354	361
	Servizi di Informazione e Comunicazione	374	384	379	382	383	383	382	381	386	384	384	383	382	383	382
	Attività Finanziarie e Assicurative	41	36	38	38	37	38	37	38	37	37	37	38	36	36	37
	Attività Immobiliari	10	11	10	10	8	8	8	7	7	7	7	11	11	19	10
	Attività Professionali, Scientifiche e Tecniche	257	274	277	282	285	284	285	282	281	281	282	277	286	287	283
	Noleggio, Agenzie di Viaggio, Servizi di Supporto alle Imprese	332	362	369	366	368	358	350	336	331	324	324	323	317	317	341
	Istruzione	13	11	11	12	12	12	13	13	13	13	14	14	15	13	13
	Sanità e Assistenza Sociale	93	89	81	84	74	79	74	74	73	72	73	71	71	72	75
	Attività Artistiche, Sportive, di Intrattenimento e Divertimento	35	33	32	36	37	36	38	38	41	43	42	38	36	32	37
Altre Attività di Servizi	202	185	188	186	187	186	185	183	187	191	183	176	176	169	183	
Attività di Famiglie e Convivenze Come Datori di Lavoro per Personale Domestico; Produzione di Beni e Servizi Indifferenziati per Uso Proprio da Parte di Famiglie e Convivenze	37	35	34	35	39	38	41	38	40	39	40	40	41	41	39	
Settore Pubblico	86	111	75	106	105	102	86	80	101	102	100	99	94	98	96	
<b>Totale Generale</b>	<b>6.227</b>	<b>6.355</b>	<b>6.220</b>	<b>6.285</b>	<b>6.315</b>	<b>6.278</b>	<b>6.242</b>	<b>6.188</b>	<b>6.232</b>	<b>6.224</b>	<b>6.191</b>	<b>6.146</b>	<b>6.108</b>	<b>6.070</b>	<b>6.211</b>	

Tavola 9.16 - Lavoratori dipendenti del settore privato part time per ramo di attività economica

		2018		2019												2020		
		media		media		2019	2020											media
				Dic	Gen	Feb	Mar	Apr	Mag	Giu	Lug	Ago	Set	Ott	Nov	Dic		
Agricoltura, Silvicoltura e Pesca	M	2	3	2	2	2	2	2	4	4	3	3	2	2	2	2	3	
	F	4	4	4	4	3	3	3	3	4	4	4	4	3	3	3	3	
	<b>Totale</b>	<b>6</b>	<b>7</b>	<b>6</b>	<b>6</b>	<b>5</b>	<b>5</b>	<b>5</b>	<b>7</b>	<b>8</b>	<b>7</b>	<b>7</b>	<b>6</b>	<b>5</b>	<b>5</b>	<b>5</b>	<b>6</b>	
Attività Manifatturiere	M	79	87	82	80	78	75	76	79	86	86	85	80	77	80	77	80	
	F	275	268	266	267	266	266	267	265	262	260	262	263	265	272	275	266	
	<b>Totale</b>	<b>354</b>	<b>355</b>	<b>348</b>	<b>347</b>	<b>344</b>	<b>341</b>	<b>343</b>	<b>344</b>	<b>348</b>	<b>346</b>	<b>347</b>	<b>343</b>	<b>342</b>	<b>352</b>	<b>352</b>	<b>346</b>	
Fornitura di Energia Elettrica, Gas, Vapore e Aria Condizionata	F	.	1	1	1	1	1	1	.	.	.	.	.	.	.	.	1	
	<b>Totale</b>	<b>.</b>	<b>1</b>	<b>1</b>	<b>1</b>	<b>1</b>	<b>1</b>	<b>1</b>	<b>.</b>	<b>.</b>	<b>.</b>	<b>.</b>	<b>.</b>	<b>.</b>	<b>.</b>	<b>.</b>	<b>1</b>	
	M	9	7	8	6	5	5	5	5	5	5	5	5	6	6	6	5	
Fornitura di Acqua; Reti Fognarie, Attività di Gestione dei Rifiuti e Risanamento	F	8	15	15	14	14	14	14	14	12	13	11	14	13	13	13	13	
	<b>Totale</b>	<b>17</b>	<b>22</b>	<b>23</b>	<b>20</b>	<b>19</b>	<b>19</b>	<b>19</b>	<b>19</b>	<b>17</b>	<b>18</b>	<b>16</b>	<b>19</b>	<b>19</b>	<b>19</b>	<b>19</b>	<b>18</b>	
	M	21	28	27	27	26	25	27	28	29	28	26	24	22	22	20	25	
Costruzioni	F	64	62	63	62	60	61	57	58	59	58	60	60	61	61	62	60	
	<b>Totale</b>	<b>85</b>	<b>90</b>	<b>90</b>	<b>89</b>	<b>86</b>	<b>86</b>	<b>84</b>	<b>86</b>	<b>88</b>	<b>86</b>	<b>86</b>	<b>84</b>	<b>83</b>	<b>83</b>	<b>82</b>	<b>85</b>	
	M	151	155	159	157	158	154	153	162	171	175	165	154	157	163	164	161	
Commercio all'ingrosso e al Dettaglio; Riparazione di Autoveicoli e Motocicli	F	445	466	466	445	453	439	438	439	448	448	448	440	450	453	454	446	
	<b>Totale</b>	<b>596</b>	<b>621</b>	<b>625</b>	<b>602</b>	<b>611</b>	<b>593</b>	<b>591</b>	<b>601</b>	<b>619</b>	<b>623</b>	<b>613</b>	<b>594</b>	<b>607</b>	<b>616</b>	<b>618</b>	<b>607</b>	
	M	19	18	15	17	15	15	15	14	11	11	12	16	17	16	17	15	
Trasporto e Magazzinaggio	F	24	25	27	27	29	30	30	30	30	26	28	29	32	31	31	29	
	<b>Totale</b>	<b>43</b>	<b>43</b>	<b>42</b>	<b>44</b>	<b>44</b>	<b>45</b>	<b>45</b>	<b>44</b>	<b>41</b>	<b>37</b>	<b>40</b>	<b>45</b>	<b>49</b>	<b>47</b>	<b>48</b>	<b>44</b>	
	M	69	65	68	66	60	59	59	58	59	73	81	63	72	55	54	63	
Attività dei Servizi di Alloggio e di Ristorazione	F	227	224	201	199	207	186	178	191	189	213	207	193	219	184	181	196	
	<b>Totale</b>	<b>296</b>	<b>289</b>	<b>269</b>	<b>265</b>	<b>267</b>	<b>245</b>	<b>237</b>	<b>249</b>	<b>248</b>	<b>286</b>	<b>288</b>	<b>256</b>	<b>291</b>	<b>239</b>	<b>235</b>	<b>259</b>	
	M	36	36	32	31	34	34	31	33	32	35	36	35	33	32	33	33	
Servizi di Informazione e Comunicazione	F	46	47	46	49	53	56	50	54	55	60	61	56	57	60	60	56	
	<b>Totale</b>	<b>82</b>	<b>83</b>	<b>78</b>	<b>80</b>	<b>87</b>	<b>90</b>	<b>81</b>	<b>87</b>	<b>87</b>	<b>95</b>	<b>97</b>	<b>91</b>	<b>90</b>	<b>92</b>	<b>93</b>	<b>89</b>	
	M	7	6	6	6	5	5	4	4	4	4	4	4	4	4	4	4	
Attività Finanziarie e Assicurative	F	20	18	20	18	18	19	19	19	19	19	18	19	19	18	19	19	
	<b>Totale</b>	<b>27</b>	<b>24</b>	<b>26</b>	<b>24</b>	<b>23</b>	<b>24</b>	<b>23</b>	<b>23</b>	<b>23</b>	<b>23</b>	<b>22</b>	<b>22</b>	<b>23</b>	<b>23</b>	<b>22</b>	<b>23</b>	
	M	5	6	8	8	7	7	7	7	8	8	8	8	8	8	8	8	
Attività Immobiliari	F	24	25	24	22	21	22	22	20	21	22	23	23	22	22	24	22	
	<b>Totale</b>	<b>29</b>	<b>31</b>	<b>32</b>	<b>30</b>	<b>28</b>	<b>29</b>	<b>29</b>	<b>27</b>	<b>29</b>	<b>30</b>	<b>31</b>	<b>31</b>	<b>30</b>	<b>30</b>	<b>32</b>	<b>30</b>	
	M	63	52	49	48	47	47	47	45	46	47	47	47	46	46	47	47	
Attività Professionali, Scientifiche e Tecniche	F	223	207	198	194	196	193	190	189	202	202	201	192	188	193	188	194	
	<b>Totale</b>	<b>286</b>	<b>259</b>	<b>247</b>	<b>242</b>	<b>243</b>	<b>240</b>	<b>237</b>	<b>234</b>	<b>248</b>	<b>249</b>	<b>248</b>	<b>239</b>	<b>234</b>	<b>239</b>	<b>235</b>	<b>241</b>	
	M	40	36	36	36	36	37	36	34	36	39	43	41	43	39	41	38	
Noleggio, Agenzie di Viaggio, Servizi di Supporto alle Imprese	F	158	161	159	166	162	161	157	156	151	152	148	148	147	145	145	153	
	<b>Totale</b>	<b>198</b>	<b>197</b>	<b>195</b>	<b>202</b>	<b>198</b>	<b>198</b>	<b>193</b>	<b>190</b>	<b>187</b>	<b>191</b>	<b>191</b>	<b>189</b>	<b>190</b>	<b>184</b>	<b>186</b>	<b>191</b>	
	M	4	4	4	5	5	5	5	5	6	5	6	5	4	5	4	5	
Istruzione	F	15	17	18	17	17	17	16	16	16	15	18	18	18	19	16	17	
	<b>Totale</b>	<b>19</b>	<b>21</b>	<b>22</b>	<b>22</b>	<b>22</b>	<b>22</b>	<b>21</b>	<b>21</b>	<b>22</b>	<b>20</b>	<b>24</b>	<b>23</b>	<b>22</b>	<b>24</b>	<b>20</b>	<b>22</b>	
	M	17	17	14	14	13	15	14	14	14	14	15	13	14	15	16	14	
Sanità e Assistenza Sociale	F	73	75	74	76	76	77	75	74	73	77	74	77	86	85	78	77	
	<b>Totale</b>	<b>90</b>	<b>92</b>	<b>88</b>	<b>90</b>	<b>89</b>	<b>92</b>	<b>89</b>	<b>88</b>	<b>87</b>	<b>91</b>	<b>89</b>	<b>90</b>	<b>100</b>	<b>100</b>	<b>94</b>	<b>91</b>	
	M	27	24	23	25	25	24	24	25	28	24	24	26	24	24	23	25	
Attività Artistiche, Sportive, di Intrattenimento e Divertimento	F	39	36	34	38	36	34	34	33	37	37	37	36	38	36	30	36	
	<b>Totale</b>	<b>66</b>	<b>60</b>	<b>57</b>	<b>63</b>	<b>61</b>	<b>58</b>	<b>58</b>	<b>58</b>	<b>65</b>	<b>61</b>	<b>61</b>	<b>62</b>	<b>62</b>	<b>60</b>	<b>53</b>	<b>61</b>	
	M	11	11	11	13	13	12	11	9	11	13	13	9	8	8	8	11	
Altre Attività di Servizi	F	149	152	150	150	151	147	143	140	137	140	139	135	137	136	132	141	
	<b>Totale</b>	<b>160</b>	<b>163</b>	<b>161</b>	<b>163</b>	<b>164</b>	<b>159</b>	<b>154</b>	<b>149</b>	<b>148</b>	<b>153</b>	<b>152</b>	<b>144</b>	<b>145</b>	<b>144</b>	<b>140</b>	<b>152</b>	
	M	1	1	1	1	1	1	1	1	1	1	1	1	1	1	1	1	
Attività di Famiglie e Convivenze Come Datori di Lavoro per Personale Domestico; Produzione di Organizzazioni ed Organismi Extraterritoriali	F	17	15	17	16	17	22	23	21	24	26	22	23	21	23	22	22	
	<b>Totale</b>	<b>18</b>	<b>16</b>	<b>18</b>	<b>17</b>	<b>18</b>	<b>23</b>	<b>24</b>	<b>22</b>	<b>25</b>	<b>27</b>	<b>23</b>	<b>24</b>	<b>22</b>	<b>24</b>	<b>23</b>	<b>23</b>	
	F	1	1	.	.	.	.	.	.	.	.	.	.	.	.	.	.	
<b>Totale</b>	<b>1</b>	<b>1</b>	.	.	.	.	.	.	.	.	.	.	.	.	.	.		
<b>Totale Generale</b>	M	561	556	545	542	530	522	517	527	551	571	574	533	538	526	525	538	
	F	1.812	1.819	1.783	1.765	1.780	1.748	1.717	1.722	1.739	1.772	1.761	1.729	1.776	1.755	1.732	1.751	
	<b>Totale</b>	<b>2.373</b>	<b>2.375</b>	<b>2.328</b>	<b>2.307</b>	<b>2.310</b>	<b>2.270</b>	<b>2.234</b>	<b>2.249</b>	<b>2.290</b>	<b>2.343</b>	<b>2.335</b>	<b>2.262</b>	<b>2.314</b>	<b>2.281</b>	<b>2.257</b>	<b>2.289</b>	

Tavola 9.17 - Lavoratori dipendenti part time del settore Privato per qualifica

Ufficio Informatica, Tecnologia, Dati e Statistica

		2018		2019												2020		
		media		media	2019	2020												media
				Dic	Gen	Feb	Mar	Apr	Mag	Giu	Lug	Ago	Set	Ott	Nov	Dic		
Dirigenti e assimilati	M	6	6	6	6	6	6	6	6	6	6	6	5	5	5	5	6	
	F	3	1	1	1	1	1	1	1	1	1	1	.	.	.	.	1	
	<b>Totale</b>	<b>9</b>	<b>7</b>	<b>7</b>	<b>7</b>	<b>7</b>	<b>7</b>	<b>7</b>	<b>7</b>	<b>7</b>	<b>7</b>	<b>7</b>	<b>5</b>	<b>5</b>	<b>5</b>	<b>5</b>	<b>7</b>	
Responsabili ed esperti di settore	M	21	21	22	22	22	22	23	23	23	24	25	24	23	24	26	23	
	F	52	52	53	54	54	54	54	53	53	53	52	52	52	51	49	53	
	<b>Totale</b>	<b>73</b>	<b>73</b>	<b>75</b>	<b>76</b>	<b>76</b>	<b>76</b>	<b>77</b>	<b>76</b>	<b>76</b>	<b>77</b>	<b>77</b>	<b>76</b>	<b>75</b>	<b>75</b>	<b>75</b>	<b>76</b>	
Impiegati specializzati e tecnici	M	145	143	138	141	138	137	135	137	135	135	134	134	136	135	133	136	
	F	423	423	429	430	428	431	430	428	427	427	430	432	432	439	435	431	
	<b>Totale</b>	<b>568</b>	<b>566</b>	<b>567</b>	<b>571</b>	<b>566</b>	<b>568</b>	<b>565</b>	<b>565</b>	<b>562</b>	<b>562</b>	<b>564</b>	<b>566</b>	<b>568</b>	<b>574</b>	<b>568</b>	<b>567</b>	
Impiegati operativi	M	106	108	102	99	97	97	99	96	97	100	99	93	92	89	90	96	
	F	470	484	471	463	470	473	458	457	464	464	457	450	467	473	466	464	
	<b>Totale</b>	<b>576</b>	<b>592</b>	<b>573</b>	<b>562</b>	<b>567</b>	<b>570</b>	<b>557</b>	<b>553</b>	<b>561</b>	<b>564</b>	<b>556</b>	<b>543</b>	<b>559</b>	<b>562</b>	<b>556</b>	<b>560</b>	
Operai caporeparto	M	3	3	3	3	3	3	3	3	3	3	3	3	3	3	3	3	
	<b>Totale</b>	<b>3</b>	<b>3</b>	<b>3</b>	<b>3</b>	<b>3</b>	<b>3</b>	<b>3</b>	<b>3</b>	<b>3</b>	<b>3</b>	<b>3</b>	<b>3</b>	<b>3</b>	<b>3</b>	<b>3</b>	<b>3</b>	
Operai specializzati e tecnici	M	48	53	54	54	54	54	54	55	55	55	56	56	57	57	57	55	
	F	60	61	59	59	59	58	57	56	54	54	55	56	56	55	55	56	
	<b>Totale</b>	<b>108</b>	<b>114</b>	<b>113</b>	<b>113</b>	<b>113</b>	<b>112</b>	<b>111</b>	<b>111</b>	<b>109</b>	<b>109</b>	<b>111</b>	<b>112</b>	<b>113</b>	<b>112</b>	<b>112</b>	<b>111</b>	
Operai qualificati	M	60	61	63	60	58	56	54	54	53	54	54	53	49	53	55	54	
	F	251	258	256	252	250	249	247	249	249	244	239	238	239	230	232	243	
	<b>Totale</b>	<b>311</b>	<b>319</b>	<b>319</b>	<b>312</b>	<b>308</b>	<b>305</b>	<b>301</b>	<b>303</b>	<b>302</b>	<b>298</b>	<b>293</b>	<b>291</b>	<b>288</b>	<b>283</b>	<b>287</b>	<b>297</b>	
Operai generici e commessi	M	157	148	149	141	144	139	134	137	165	177	180	145	141	148	149	150	
	F	524	509	493	472	482	472	459	457	471	488	501	469	479	485	484	477	
	<b>Totale</b>	<b>681</b>	<b>657</b>	<b>642</b>	<b>613</b>	<b>626</b>	<b>611</b>	<b>593</b>	<b>594</b>	<b>636</b>	<b>665</b>	<b>681</b>	<b>614</b>	<b>620</b>	<b>633</b>	<b>633</b>	<b>627</b>	
Altri	M	16	13	8	16	8	8	9	16	14	17	17	20	32	12	7	15	
	F	30	29	21	34	36	10	11	21	20	41	26	32	51	22	11	26	
	<b>Totale</b>	<b>46</b>	<b>42</b>	<b>29</b>	<b>50</b>	<b>44</b>	<b>18</b>	<b>20</b>	<b>37</b>	<b>34</b>	<b>58</b>	<b>43</b>	<b>52</b>	<b>83</b>	<b>34</b>	<b>18</b>	<b>41</b>	
<b>Totale Generale</b>	M	562	556	545	542	530	522	517	527	551	571	574	533	538	526	525	538	
	F	1.813	1.817	1.783	1.765	1.780	1.748	1.717	1.722	1.739	1.772	1.761	1.729	1.776	1.755	1.732	1.751	
	<b>Totale</b>	<b>2.375</b>	<b>2.373</b>	<b>2.328</b>	<b>2.307</b>	<b>2.310</b>	<b>2.270</b>	<b>2.234</b>	<b>2.249</b>	<b>2.290</b>	<b>2.343</b>	<b>2.335</b>	<b>2.262</b>	<b>2.314</b>	<b>2.281</b>	<b>2.257</b>	<b>2.289</b>	

## Glossario

### FORZE DI LAVORO

Totale delle persone occupate e di quelle in cerca di occupazione

### LAVORATORE FRONTALIERO

Lavoratore occupato presso un'unità produttiva ubicata nel territorio della Repubblica di San Marino che risiede o ha il domicilio in altro Stato.

### OCCUPATI

Numero di persone residenti, soggiornanti e frontalieri in età lavorativa che hanno un'occupazione presso unità produttive ubicate nel territorio della Repubblica di San Marino. Secondo la posizione professionale gli occupati si possono suddividere in: dipendenti, se esercitano un lavoro alle dipendenze altrui e percepiscono una retribuzione sotto forma di salario o stipendio; indipendenti, se svolgono un'attività lavorativa assumendo il rischio economico che ne consegue.

### PROFESSIONE

Le professioni sono codificate secondo la metodologia CIPT-88 dell'Organizzazione Internazionale del Lavoro.

### QUALIFICA

La posizione nella professione dei lavoratori dipendenti, che sono classificabili in: Dirigenti, Responsabili (Quadri), Impiegati e Operai.

# 9/a - Disoccupazione

Tavola 9/a.1 - Iscrizioni totali e plurime nelle liste di avviamento al lavoro per classe e categoria (Dicembre 2020)

	Lavoratori disoccupati inoccupati			Lavoratori in cerca di occupazione a tempo determinato		Lavoratori in cerca di occupazione a tempo parziale			Lavoratori invalidi		Lavoratori occupati in cerca di diversa occupazione	
	Lavoratori in cerca di occupazione	Liste di mobilità	Totale	Avviamento a tempo determinato	Totale	Mobilità a part time	Parttime	Totale	Avviamento lavoratori invalidi	Totale	Lavoratori occupati in cerca di diversa occupazione	Totale
<b>Laureati e diplomati universitari</b>												
Laureain medicinae chirurgia	4	.	4	6	6	.	.	.	.	.	.	.
Laureain farmaciae chimica farmaceutica	22	.	22	24	24	.	.	.	.	.	1	1
Laureain biologia	15	.	15	16	16	.	1	1	.	.	.	.
Laureain medicina veterinaria	2	.	2	2	2	.	.	.	.	.	.	.
Laureain psicologia	8	1	9	17	17	.	8	8	.	.	.	.
Laureain economiae commercio	27	5	32	24	24	1	5	6	.	.	.	.
Laureain scienze bancarie	1	.	1	1	1	.	.	.	.	.	.	.
Laureain matematica	3	.	3	2	2	.	1	1	.	.	.	.
Laureain scienze politiche	11	1	12	12	12	.	2	2	.	.	.	.
Laureain giurisprudenza	17	1	18	25	25	.	4	4	.	.	1	1
Laureain sociologia	5	.	5	9	9	.	3	3	.	.	.	.
Laureain lett.moderne-lettere-pedagogia-filosofia	41	2	43	36	36	.	2	2	.	.	.	.
Laureain scienze dell'educazione e della comunica	5	.	5	6	6	.	1	1	.	.	.	.
Laureain linguee letterestranier	14	2	16	16	16	.	5	5	.	.	.	.
Laureain scienze agrarie	1	.	1	1	1	.	.	.	.	.	.	.
Laureain ingegneria	19	.	19	21	21	.	1	1	.	.	2	2
Laureain architetturee similari	12	.	12	12	12	.	1	1	.	.	.	.
Laureain educazionefisica e similari	9	.	9	12	12	.	2	2	.	.	.	.
Laureain statistica	1	.	1	3	3	.	.	.	.	.	1	1
Laureain scienze naturali	3	.	3	3	3	.	.	.	.	.	.	.
Laureain scienze geologiche	3	.	3	3	3	.	.	.	.	.	.	.
Laureain fisica	1	.	1	.	.	.	.	.	.	.	.	.
Laureain chimica industriale	.	1	1	1	1	.	.	.	.	.	.	.
Laureain scienze e tecnologie alimentari	1	.	1	1	1	.	.	.	.	.	.	.
Educatore asilo nido	1	.	1	.	.	.	.	.	.	.	.	.
Laureainterprete traduttori	2	.	2	2	2	.	.	.	.	.	.	.
Lauree varie	8	.	8	9	9	.	.	.	.	.	1	1
Lauree breviarie	171	9	180	186	186	3	32	35	.	1	1	4
Tecnico di laboratorio	4	.	4	5	5	.	.	.	.	.	.	.
Tecnico di laboratori biomedicalo	.	.	.	1	1	.	.	.	.	.	.	.
Tecnico di radiologia	1	.	1	3	3	.	.	.	.	.	.	.
Interprete traduttori	2	.	2	3	3	.	.	.	.	.	2	2
Statistica e informatica	1	.	1	2	2	.	.	.	.	.	.	.
Accademia belle arti	5	.	5	3	3	.	.	.	.	.	.	.
Laureain logopedia	.	.	.	1	1	.	.	.	.	.	.	.
Terapistadella neuroe psicomotricita'	1	.	1	1	1	.	.	.	.	.	.	.
Laureain sc.della formazionee dell'educazione	9	.	9	37	37	.	5	5	.	.	.	.
<b>Totale</b>	<b>430</b>	<b>22</b>	<b>452</b>	<b>506</b>	<b>506</b>	<b>4</b>	<b>73</b>	<b>77</b>	<b>1</b>	<b>1</b>	<b>12</b>	<b>12</b>
<b>Diplomati</b>												
Liceo classico-scientif.-pedagog.-maturita' h'agist	109	6	115	109	109	2	29	31	.	.	1	1
Ragionieri- segretari d'amministrazione	153	51	204	164	164	17	62	79	.	6	6	8
Liceo aziendale economico	35	4	39	30	30	.	5	5	.	.	1	1
Perito turistico- alberghiero- tecnico turismo	57	9	66	47	47	2	12	14	.	.	.	.
Liceo linguistico	26	1	27	34	34	.	11	11	.	.	.	.
Geometra- disegnatore	19	1	20	21	21	.	1	1	.	1	1	1
Maturita' artistica e arti applicate	39	1	40	35	35	.	15	15	.	.	.	.
Diplomati+ corso per programmatori	.	.	.	1	1	.	.	.	.	.	.	.
Ass. comun. infantile-mat.tecn.serv. sociali-dir.	4	.	4	3	3	.	.	.	.	.	.	.
.....	.	.	.	1	1	.	.	.	.	.	.	.
Collaboratore educativo, educatore tecnico atelier,	.	.	.	15	15	.	4	4	.	.	.	.
Periti informatici	13	.	13	11	11	.	2	2	.	.	.	.
Perito agrario-agrotecnico	7	.	7	8	8	.	1	1	.	.	.	.
Periti elettrotecnici	8	2	10	7	7	.	.	.	.	.	.	.
Periti elettronici	10	1	11	8	8	.	1	1	.	.	.	.
Periti delle telecomunicazioni	3	.	3	3	3	.	.	.	.	.	.	.
Periti meccanici	13	1	14	8	8	.	1	1	1	1	2	.
Perito chimico	15	1	16	14	14	1	1	2	.	.	.	.
Periti industriali altre specializzazioni	.	.	.	1	1	.	.	.	.	.	.	.
Ottico	.	.	.	.	.	.	1	1	.	.	.	.
<b>Totale</b>	<b>511</b>	<b>78</b>	<b>589</b>	<b>520</b>	<b>520</b>	<b>22</b>	<b>146</b>	<b>168</b>	<b>1</b>	<b>8</b>	<b>9</b>	<b>11</b>
<b>Parasanitari</b>												
Odontotecnico	1	.	1	1	1	.	.	.	.	.	.	.
Ostetrica	1	.	1	2	2	.	.	.	.	.	.	.
Merceologia alimentare	1	.	1	4	4	.	.	.	.	.	.	.
Infermiere professionale	42	.	42	73	73	.	2	2	.	.	.	.
Assistente sociale	4	.	4	15	15	.	3	3	.	.	1	1
Fisioterapista	5	.	5	7	7	.	.	.	.	.	.	.
<b>Totale</b>	<b>54</b>	<b>.</b>	<b>54</b>	<b>102</b>	<b>102</b>	<b>.</b>	<b>5</b>	<b>5</b>	<b>.</b>	<b>.</b>	<b>1</b>	<b>1</b>

(Continued)

		Lavoratori disoccupati inoccupati			Lavoratori in cerca di occupazione a tempo determinato		Lavoratori in cerca di occupazione a tempo parziale			Lavoratori invalidi		Lavoratori occupati in cerca di diversa occupazione		
		Lavoratori in cerca di occupazione	Listadi mobilità	Totale	Avviamento tempo determinato	Totale	Mobilità part time	Parttime	Totale	Avviamento lavoratori invalidi	Totale	Lavoratori occupati in cerca di diversa occupazione	Totale	
<b>Impiegati generici: scuola media inferiore e qualificazione</b>	Segretari d'azienda (3 anni) o similari	30	5	35	28	28	3	19	22	.	1	1	2	2
	Stenodattilografi (2 anni) o similari	8	2	10	7	7	.	4	4	.	2	2	.	.
	Impiegato generico	334	67	401	107	107	19	93	112	.	8	8	8	8
	Addetto postale	.	.	.	13	13	.	.	.	.	.	.	.	.
	Maestro d'arte e similari	1	.	1	.	.	.	.	.	.	.	.	.	.
	Diplomati qualificati professionali (vari)	3	.	3	.	.	.	3	3	.	.	.	.	.
	<b>Totale</b>	<b>376</b>	<b>74</b>	<b>450</b>	<b>155</b>	<b>155</b>	<b>22</b>	<b>119</b>	<b>141</b>	.	<b>11</b>	<b>11</b>	<b>10</b>	<b>10</b>
<b>Intermedi</b>	Magazzinieri	14	13	27	2	2	3	1	4	.	.	.	1	1
	Autisti (patente a - b - c - d - e pubblica)	22	5	27	55	55	.	4	4	.	1	1	.	.
	<b>Totale</b>	<b>36</b>	<b>18</b>	<b>54</b>	<b>57</b>	<b>57</b>	<b>3</b>	<b>5</b>	<b>8</b>	.	<b>1</b>	<b>1</b>	<b>1</b>	<b>1</b>
<b>Operai specializzati e/o qualificati</b>	Meccanico automotociclisti similari	6	2	8	4	4	.	1	1	.	.	.	.	.
	Tornitore - fresatore - saldatore e similari.	3	1	4	1	1	.	.	.	.	.	.	1	1
	Elettricista - elettromeccanico similari.	21	3	24	21	21	.	1	1	.	1	1	.	.
	Idraulico - termoidraulico e similari.	2	.	2	.	.	.	1	1	.	.	.	.	.
	Muratore - carpentiere - imbianchino - scalpellino	1	1	2	1	1	.	.	.	.	.	.	1	1
	Tipografo - linotipista - compositore - legatore - litografo	2	2	4	.	.	.	.	.	.	.	.	.	.
	Macchinista confezioni - sarto - magliaia - tagliatore - p	3	3	6	.	.	.	1	1	.	.	.	.	.
	Lavoraz. della terra - coltiv. delle piante - all. ani	.	.	.	1	1	.	.	.	.	.	.	.	.
	Parrucchieri - barbieri - estetisti e similari.	22	6	28	.	.	4	8	12	.	.	.	1	1
	<b>Totale</b>	<b>60</b>	<b>18</b>	<b>78</b>	<b>28</b>	<b>28</b>	<b>4</b>	<b>12</b>	<b>16</b>	.	<b>1</b>	<b>1</b>	<b>3</b>	<b>3</b>
<b>Albergo e mensa, servizi mensa</b>	Cuochi - aiuto cuochi	24	1	25	42	42	1	4	5	.	.	.	1	1
	Commessi - addetti alla vendita	93	15	108	1	1	9	33	42	.	.	.	1	1
	Baristi - camerieri	34	9	43	1	1	3	6	9	.	1	1	.	.
	<b>Totale</b>	<b>151</b>	<b>25</b>	<b>176</b>	<b>44</b>	<b>44</b>	<b>13</b>	<b>43</b>	<b>56</b>	.	<b>1</b>	<b>1</b>	<b>2</b>	<b>2</b>
<b>Manodopera Generica</b>	Operaie generici	835	66	901	501	501	14	239	253	23	21	44	17	17
	Bidelli - cuochi	.	.	.	63	63	.	17	17	.	.	.	.	.
	Addetti al nido	3	.	3	12	12	.	.	.	.	.	.	.	.
	O.t.a	31	.	31	79	79	.	1	1	.	.	.	.	.
	Addetti pulizia	6	1	7	.	.	.	1	1	.	.	.	1	1
	Facchini	4	.	4	.	.	.	1	1	.	.	.	.	.
	<b>Totale</b>	<b>879</b>	<b>67</b>	<b>946</b>	<b>655</b>	<b>655</b>	<b>14</b>	<b>259</b>	<b>273</b>	<b>23</b>	<b>21</b>	<b>44</b>	<b>18</b>	<b>18</b>
<b>Asili-nido</b>	Educatore	.	.	.	92	92	.	.	.	.	.	.	.	.
	Addetto	.	.	.	24	24	.	.	.	.	.	.	.	.
	<b>Totale</b>	.	.	.	<b>116</b>	<b>116</b>	.	.	.	.	.	.	.	.
<b>Scuole dell'infanzia</b>	Educatore - insegnante	.	.	.	114	114	.	.	.	.	.	.	.	.
	<b>Totale</b>	.	.	.	<b>114</b>	<b>114</b>	.	.	.	.	.	.	.	.
<b>Scuole elementari</b>	Insegnante	.	.	.	129	129	.	.	.	.	.	.	.	.
	Lingua inglese	.	.	.	39	39	.	.	.	.	.	.	.	.
	Religione	.	.	.	3	3	.	.	.	.	.	.	.	.
	<b>Totale</b>	.	.	.	<b>171</b>	<b>171</b>	.	.	.	.	.	.	.	.
<b>Scuole medie inferiori</b>	Lingua inglese	.	.	.	40	40	.	.	.	.	.	.	.	.
	Religione	.	.	.	8	8	.	.	.	.	.	.	.	.
	Italiano, storia e geografia	.	.	.	55	55	.	.	.	.	.	.	.	.
	Lingua francese	.	.	.	10	10	.	.	.	.	.	.	.	.
	Scienze naturali, chimiche, fisiche e naturali	.	.	.	31	31	.	.	.	.	.	.	.	.
	Educazione artistica	.	.	.	20	20	.	.	.	.	.	.	.	.
	Educazione tecnica	.	.	.	28	28	.	.	.	.	.	.	.	.
	Educazione musicale	.	.	.	13	13	.	.	.	.	.	.	.	.
	Educazione fisica	.	.	.	21	21	.	.	.	.	.	.	.	.
	Maestri laureati - materie letterarie	.	.	.	1	1	.	.	.	.	.	.	.	.
	<b>Totale</b>	.	.	.	<b>227</b>	<b>227</b>	.	.	.	.	.	.	.	.
<b>Scuole medie superiori</b>	Lingua inglese	.	.	.	45	45	.	.	.	.	.	.	.	.
	Italiano, storia e geografia	.	.	.	52	52	.	.	.	.	.	.	.	.
	Lingua francese	.	.	.	12	12	.	.	.	.	.	.	.	.
	Italiano trienni indirizzo economico aziendale	.	.	.	48	48	.	.	.	.	.	.	.	.
	Matematica	.	.	.	16	16	.	.	.	.	.	.	.	.
	Scienze naturali, chimica, geografia	.	.	.	24	24	.	.	.	.	.	.	.	.
	Chimica e laboratorio	.	.	.	7	7	.	.	.	.	.	.	.	.
	Fisica e laboratorio	.	.	.	27	27	.	.	.	.	.	.	.	.
	Tecnologie e disegno	.	.	.	20	20	.	.	.	.	.	.	.	.
	Lingua tedesca	.	.	.	17	17	.	.	.	.	.	.	.	.
	Latino e greco	.	.	.	10	10	.	.	.	.	.	.	.	.
	Italiano e latino	.	.	.	32	32	.	.	.	.	.	.	.	.
	Italiano e storia dell'arte	.	.	.	30	30	.	.	.	.	.	.	.	.
	Diritto e economia, finanze	.	.	.	14	14	.	.	.	.	.	.	.	.
	Economia aziendale	.	.	.	9	9	.	.	.	.	.	.	.	.
	<b>Totale</b>	.	.	.	<b>363</b>	<b>363</b>	.	.	.	.	.	.	.	.
<b>Licei</b>	Storia e filosofia	.	.	.	21	21	.	.	.	.	.	.	.	.
	Disegno storia dell'arte	.	.	.	19	19	.	.	.	.	.	.	.	.
	<b>Totale</b>	.	.	.	<b>40</b>	<b>40</b>	.	.	.	.	.	.	.	.
<b>Totale Generale</b>		<b>2.497</b>	<b>302</b>	<b>2.799</b>	<b>3.098</b>	<b>3.098</b>	<b>82</b>	<b>662</b>	<b>744</b>	<b>24</b>	<b>44</b>	<b>68</b>	<b>58</b>	<b>58</b>

## Tavola 9/a.2 - Iscrizioni totali e plurime nelle graduatorie per l'insegnamento (Dicembre 2020)

		Lavoratori in cerca di occupazione a tempo determinato	
		Avviamento a tempo determinato	Totale
Asili-nido	Educatore	92	92
	Addetto	24	24
	<b>Totale</b>	<b>116</b>	<b>116</b>
Scuole dell'infanzia	Educatore-insegnante	114	114
	<b>Totale</b>	<b>114</b>	<b>114</b>
Scuole elementari	Insegnante	129	129
	Lingua inglese	39	39
	Religione	3	3
	<b>Totale</b>	<b>171</b>	<b>171</b>
Scuole medie inferiori	Lingua inglese	40	40
	Religione	8	8
	Italiano, storia e geografia	55	55
	Lingua francese	10	10
	Scienze matematiche, chimiche, fisiche e naturali	31	31
	Educazione artistica	20	20
	Educazione tecnica	28	28
	Educazione musicale	13	13
	Educazione fisica	21	21
	Maestri laureati - materie letterarie	1	1
	<b>Totale</b>	<b>227</b>	<b>227</b>
Scuole medie superiori	Lingua inglese	45	45
	Italiano, storia e geografia	52	52
	Lingua francese	12	12
	Italiano trienni indirizzo economica aziendale	48	48
	Matematica	16	16
	Scienze naturali, chimica, geografia	24	24
	Chimica e laboratorio	7	7
	Fisica e laboratorio	27	27
	Tecnologia e disegno	20	20
	Lingua tedesca	17	17
	Latino e greco	10	10
	Italiano e latino	32	32
	Italiano e storia dell'arte	30	30
	Diritto sammarinese, diritto ed economia, finanze	14	14
	Economia aziendale	9	9
	<b>Totale</b>	<b>363</b>	<b>363</b>
	Licei	Storia e filosofia	21
Disegno e storia dell'arte		19	19
<b>Totale</b>		<b>40</b>	<b>40</b>
<b>Totale generale</b>		<b>1.031</b>	<b>1.031</b>

## Tavola 9/a.3-Riepilogo: Iscrizioni totali e plurime nelle liste di Avviamento Lavoro e nelle graduatorie per l'insegnamento (Dicembre 2020)

	Lavoratori disoccupati e inoccupati			Lavoratori in cerca di occupazione a tempo determinato		Lavoratori in cerca di occupazione a tempo parziale			Lavoratori invalidi		Lavoratori occupati in cerca di diversa occupazione		
	Lavoratori in cerca di occupazione	Lista di mobilità	Totale	Avviamento a tempo determinato	Totale	Mobilità part time	Part time	Totale	Avviamento lavoratori invalidi	Totale	Lavoratori occupati in cerca di diversa occupazione	Totale	
Laureati diplomati	430	22	452	506	506	4	73	77	.	1	1	12	12
Diplomati	511	78	589	520	520	22	146	168	1	8	9	11	11
Parasantari	54	.	54	102	102	.	5	5	.	.	.	1	1
Impiegati generici: scuola	376	74	450	155	155	22	119	141	.	11	11	10	10
Intermedi	36	18	54	57	57	3	5	8	.	1	1	1	1
Operai specializzati/o	60	18	78	28	28	4	12	16	.	1	1	3	3
Albergo mensa, servizi	151	25	176	44	44	13	43	56	.	1	1	2	2
Manodopera generica	879	67	946	655	655	14	259	273	23	21	44	18	18
Asili-nido	.	.	.	116	116	.	.	.	.	.	.	.	.
Scuole dell'infanzia	.	.	.	114	114	.	.	.	.	.	.	.	.
Scuole elementari	.	.	.	171	171	.	.	.	.	.	.	.	.
Scuole medie inferiori	.	.	.	227	227	.	.	.	.	.	.	.	.
Scuole medie superiori	.	.	.	363	363	.	.	.	.	.	.	.	.
Licei	.	.	.	40	40	.	.	.	.	.	.	.	.
<b>Totale Generale</b>	<b>2.497</b>	<b>302</b>	<b>2.799</b>	<b>3.098</b>	<b>3.098</b>	<b>82</b>	<b>662</b>	<b>744</b>	<b>24</b>	<b>44</b>	<b>68</b>	<b>58</b>	<b>58</b>

## Tavola 9/a.4 - Iscrizioni totali per classe

		2018	2019													2020		
		media	media	2019	2020													media
				Dic	Gen	Feb	Mar	Apr	Mag	Giu	Lug	Ago	Set	Ott	Nov	Dic		
Lavoratori disoccupati e inoccupati	M	804	788	754	787	789	748	759	790	731	763	786	774	814	828	798	781	
	F	1.229	1.244	1.211	1.249	1.265	1.168	1.184	1.233	1.189	1.236	1.274	1.259	1.317	1.336	1.273	1.249	
	<b>Totale</b>	<b>2.033</b>	<b>2.032</b>	<b>1.965</b>	<b>2.036</b>	<b>2.054</b>	<b>1.916</b>	<b>1.943</b>	<b>2.023</b>	<b>1.920</b>	<b>1.999</b>	<b>2.060</b>	<b>2.033</b>	<b>2.131</b>	<b>2.164</b>	<b>2.071</b>	<b>2.030</b>	
Lavoratori in cerca di occupazione a tempo determinato	M	104	105	106	114	114	110	110	110	99	101	103	100	106	109	106	107	
	F	461	466	458	458	472	470	471	472	452	454	453	455	465	469	469	463	
	<b>Totale</b>	<b>565</b>	<b>571</b>	<b>564</b>	<b>572</b>	<b>586</b>	<b>580</b>	<b>581</b>	<b>582</b>	<b>551</b>	<b>555</b>	<b>556</b>	<b>555</b>	<b>571</b>	<b>578</b>	<b>575</b>	<b>570</b>	
Lavoratori in cerca di occupazione a tempo parziale	M	26	23	24	23	22	20	20	20	20	23	21	23	27	29	27	23	
	F	137	125	101	112	114	106	104	108	108	115	118	113	114	118	111	112	
	<b>Totale</b>	<b>163</b>	<b>148</b>	<b>125</b>	<b>135</b>	<b>136</b>	<b>126</b>	<b>124</b>	<b>128</b>	<b>128</b>	<b>138</b>	<b>139</b>	<b>136</b>	<b>141</b>	<b>147</b>	<b>138</b>	<b>135</b>	
Lavoratori invalidi	M	27	25	21	22	21	20	20	20	14	15	16	15	15	16	17	18	
	F	33	31	32	30	31	31	31	32	31	29	29	28	31	31	31	30	
	<b>Totale</b>	<b>60</b>	<b>56</b>	<b>53</b>	<b>52</b>	<b>52</b>	<b>51</b>	<b>51</b>	<b>52</b>	<b>45</b>	<b>44</b>	<b>45</b>	<b>43</b>	<b>46</b>	<b>47</b>	<b>48</b>	<b>48</b>	
Lavoratori occupati in cerca di diversa occupazione	M	10	11	8	7	8	4	4	4	6	5	8	10	13	14	16	8	
	F	22	29	22	21	23	18	18	20	21	23	24	22	24	25	21	22	
	<b>Totale</b>	<b>32</b>	<b>40</b>	<b>30</b>	<b>28</b>	<b>31</b>	<b>22</b>	<b>22</b>	<b>24</b>	<b>27</b>	<b>28</b>	<b>32</b>	<b>32</b>	<b>37</b>	<b>39</b>	<b>37</b>	<b>30</b>	
<b>Totale Generale</b>	M	971	952	913	953	954	902	913	944	870	907	934	922	975	996	964	937	
	F	1.882	1.895	1.824	1.870	1.905	1.793	1.808	1.865	1.801	1.857	1.898	1.877	1.951	1.979	1.905	1.876	
	<b>Totale</b>	<b>2.853</b>	<b>2.847</b>	<b>2.737</b>	<b>2.823</b>	<b>2.859</b>	<b>2.695</b>	<b>2.721</b>	<b>2.809</b>	<b>2.671</b>	<b>2.764</b>	<b>2.832</b>	<b>2.799</b>	<b>2.926</b>	<b>2.975</b>	<b>2.869</b>	<b>2.813</b>	

## Tavola 9/a.5 - Disoccupati totali per classe

		2018	2019													2020		
		media	media	2019	2020													media
				Dic	Gen	Feb	Mar	Apr	Mag	Giu	Lug	Ago	Set	Ott	Nov	Dic		
Lavoratori disoccupati e inoccupati	M	342	328	334	325	321	311	344	378	308	321	335	301	308	299	281	319	
	F	671	645	674	615	618	549	601	613	583	628	679	595	629	634	686	619	
	<b>Totale</b>	<b>1.013</b>	<b>973</b>	<b>1.008</b>	<b>940</b>	<b>939</b>	<b>860</b>	<b>945</b>	<b>991</b>	<b>891</b>	<b>949</b>	<b>1.014</b>	<b>896</b>	<b>937</b>	<b>933</b>	<b>967</b>	<b>938</b>	
Lavoratori in cerca di occupazione a tempo determinato	M	34	34	40	39	40	37	37	34	32	29	32	25	30	34	39	34	
	F	145	150	170	109	114	124	131	133	153	144	154	113	123	128	158	132	
	<b>Totale</b>	<b>179</b>	<b>184</b>	<b>210</b>	<b>148</b>	<b>154</b>	<b>161</b>	<b>168</b>	<b>167</b>	<b>185</b>	<b>173</b>	<b>186</b>	<b>138</b>	<b>153</b>	<b>162</b>	<b>197</b>	<b>166</b>	
Lavoratori in cerca di occupazione a tempo parziale	M	20	17	19	17	14	12	13	12	14	17	14	12	18	20	20	15	
	F	97	80	63	66	71	66	66	70	70	72	78	74	71	73	75	71	
	<b>Totale</b>	<b>117</b>	<b>97</b>	<b>82</b>	<b>83</b>	<b>85</b>	<b>78</b>	<b>79</b>	<b>82</b>	<b>84</b>	<b>89</b>	<b>92</b>	<b>86</b>	<b>89</b>	<b>93</b>	<b>95</b>	<b>86</b>	
Lavoratori invalidi	M	11	10	9	7	7	8	9	9	5	7	7	4	4	5	7	7	
	F	18	19	24	18	20	18	19	21	21	21	20	15	16	18	21	19	
	<b>Totale</b>	<b>29</b>	<b>29</b>	<b>33</b>	<b>25</b>	<b>27</b>	<b>26</b>	<b>28</b>	<b>30</b>	<b>26</b>	<b>28</b>	<b>27</b>	<b>19</b>	<b>20</b>	<b>23</b>	<b>28</b>	<b>26</b>	
<b>Totale Generale</b>	M	407	389	402	388	382	368	403	433	359	374	388	342	360	358	347	375	
	F	931	894	931	808	823	757	817	837	827	865	931	797	839	853	940	841	
	<b>Totale</b>	<b>1.338</b>	<b>1.283</b>	<b>1.333</b>	<b>1.196</b>	<b>1.205</b>	<b>1.125</b>	<b>1.220</b>	<b>1.270</b>	<b>1.186</b>	<b>1.239</b>	<b>1.319</b>	<b>1.139</b>	<b>1.199</b>	<b>1.211</b>	<b>1.287</b>	<b>1.216</b>	



## Tavola 9/a.6 - Disoccupati totali per classe e categoria professionale (Dicembre 2020)

	Lavoratori disoccupati inoccupati			Lavoratori in cerca di occupazione a tempo determinato		Lavoratori in cerca di occupazione a tempo parziale			Lavoratori invalidi		
	Lista di mobilità	Lavoratori in cerca di occupazione	Totale	Avviamento a tempo determinato	Totale	Mobilità part time	Part time indeterminato	Totale	Avviamento lavoratori invalidi	Avv. lavoratori invalidi art.5	Totale
<b>Laureati e diplomati universitari</b>											
	Laurea in medicina e chirurgia	1	1	.	.	.	.	.	.	.	.
	Laurea in farmacia e chimica farmaceutica	7	7	.	.	.	.	.	.	.	.
	Laurea in biologia	6	6	.	.	.	.	.	.	.	.
	Laurea in psicologia	6	6	3	3	.	.	.	.	.	.
	Laurea in economia e commercio	3	11	14	3	.	1	1	.	.	.
	Laurea in scienze bancarie	1	1	.	.	.	.	.	.	.	.
	Laurea in matematica	1	1	.	.	.	.	.	.	.	.
	Laurea in scienze politiche	6	6	.	.	.	1	1	.	.	.
	Laurea in giurisprudenza	6	6	4	4	.	.	.	.	.	.
	Laurea in sociologia	3	3	2	2	.	.	.	.	.	.
	Laurea in lett.moderne-lettere-pedagogia-filosofia	1	16	17	3	.	.	.	.	.	.
	Laurea in scienze dell'educazione e della comunica	3	3	.	.	.	.	.	.	.	.
	Laurea in lingue e lettere straniere	1	6	7	1	.	.	.	.	.	.
	Laurea in scienze agrarie	1	1	.	.	.	.	.	.	.	.
	Laurea in ingegneria	1	1	1	1	.	.	.	.	.	.
	Laurea in architettura e similari	3	3	.	.	.	1	1	.	.	.
	Laurea in educazione fisica e similari	3	3	.	.	.	.	.	.	.	.
	Laurea in statistica	1	1	1	1	.	.	.	.	.	.
	Laurea in scienze naturali	1	1	.	.	.	.	.	.	.	.
	Laurea in scienze geologiche	1	1	.	.	.	.	.	.	.	.
	Laurea in chimica industriale	1	1	.	.	.	.	.	.	.	.
	Laurea interpreti e traduttori	1	1	.	.	.	.	.	.	.	.
	Lauree varie	6	6	3	3	.	.	.	.	.	.
	Lauree brevi varie	6	58	64	16	.	1	1	1	.	1
	Tecnico di laboratorio	2	2	.	.	.	.	.	.	.	.
	Tecnico di laboratorio biomedico	.	.	.	1	.	.	.	.	.	.
	Tecnico di radiologia	1	1	.	.	.	.	.	.	.	.
	Statistica e informatica	1	1	.	.	.	.	.	.	.	.
	Terapista della neuro e psicomotricità'	1	1	.	.	.	.	.	.	.	.
	Laurea in sc.della formazione e dell'educazione	3	3	2	2	.	.	.	.	.	.
	<b>Totale</b>	<b>12</b>	<b>157</b>	<b>169</b>	<b>40</b>	<b>40</b>	<b>4</b>	<b>4</b>	<b>1</b>	<b>1</b>	<b>1</b>
<b>Diplomati</b>	Liceo classico-scientif.-pedagog.-maturità' magist	5	40	45	7	.	9	9	.	.	.
	Ragionieri - segretari d'amministrazione	27	61	88	13	1	12	13	2	.	2
	Liceo aziendale economico	.	12	12	.	.	.	.	.	.	.
	Perito turistico - alberghiero - tecnico turismo	5	24	29	1	.	.	.	.	.	.
	Liceo linguistico	1	10	11	3	.	.	.	.	.	.
	Geometra - disegnatore	1	8	9	.	.	1	1	1	.	1
	Maturità' artistica e arti applicate	.	23	23	3	.	.	.	.	.	.
	Diplomati + corso per programmatori	.	.	.	1	.	.	.	.	.	.
	Ass. comun. infantile-mat. tecn.serv. sociali-dir.	.	3	3	.	.	.	.	.	.	.
	Periti informatici	.	.	.	1	.	.	.	.	.	.
	Perito agrario-agrotecnico	.	5	5	1	.	1	1	.	.	.
	Periti elettrotecnici	.	1	1	.	.	.	.	.	.	.
	Periti elettronici	1	2	3	.	.	.	.	.	.	.
	Periti meccanici	.	3	3	.	.	.	.	1	.	1
	Perito chimico	1	9	10	.	.	1	1	.	.	.
	<b>Totale</b>	<b>41</b>	<b>201</b>	<b>242</b>	<b>30</b>	<b>30</b>	<b>1</b>	<b>24</b>	<b>25</b>	<b>4</b>	<b>4</b>
<b>Parasanitari</b>	Infermiere professionale	.	1	1	7	.	.	.	.	.	.
	Assistente sociale	.	1	1	.	.	.	.	.	.	.
	Fisioterapista	.	1	1	.	.	.	.	.	.	.
	<b>Totale</b>	<b>3</b>	<b>3</b>	<b>7</b>	<b>7</b>	<b>7</b>	<b>7</b>	<b>7</b>	<b>7</b>	<b>7</b>	<b>7</b>
<b>Impiegati generici: scuola media inferiore e qualificazione</b>	Segretari d'azienda (3 anni) o similari	2	19	21	2	.	2	2	.	.	.
	Stenodattilografi (2 anni) o similari	2	7	9	.	.	.	.	1	.	1
	Impiegato generico	27	151	178	9	5	16	21	4	.	4
	Diploma di qualifica professionale (vari)	.	2	2	.	.	.	.	.	.	.
	<b>Totale</b>	<b>31</b>	<b>179</b>	<b>210</b>	<b>11</b>	<b>11</b>	<b>5</b>	<b>18</b>	<b>23</b>	<b>5</b>	<b>5</b>
<b>Intermedi</b>	Magazzinieri	4	8	12	.	.	2	2	.	.	.
	Autisti (patente a - b - c - d - e pubblica)	.	5	5	3	.	1	1	.	.	.
	<b>Totale</b>	<b>4</b>	<b>13</b>	<b>17</b>	<b>3</b>	<b>3</b>	<b>2</b>	<b>3</b>	<b>3</b>	<b>3</b>	<b>3</b>
<b>Operai specializzate/o qualificati</b>	Meccanico automotocicli e similari	1	1	2	.	.	.	.	.	.	.
	Elettricista - elettromeccanico e similari.	.	4	4	.	.	.	.	.	.	.
	Muratore - carpentiere - imbianchino - scalpellino	.	1	1	.	.	.	.	.	.	.
	Tipografo-linotipista-compositore-legatore-litogra	2	1	3	.	.	.	.	.	.	.
	Macchinista confezioni-sarto-magliaia-tagliatore-p	2	2	4	.	.	.	.	.	.	.
	Lavoraz. della terra-coltiv. delle piante-all. ani	.	.	.	1	.	.	.	.	.	.
	Parrucchieri - barbieri - estetisti e similari.	4	11	15	.	.	2	2	4	.	4
	<b>Totale</b>	<b>9</b>	<b>20</b>	<b>29</b>	<b>1</b>	<b>1</b>	<b>2</b>	<b>4</b>	<b>4</b>	<b>4</b>	<b>4</b>
<b>Albergo e mensa, servizi mensa</b>	Cuochi - aiuto cuochi	.	7	7	2	.	1	1	.	.	.
	Commessi - addetti alla vendita	8	43	51	.	.	5	6	.	.	.
	Baristi - camerieri	1	7	8	.	.	1	1	.	.	.
	<b>Totale</b>	<b>9</b>	<b>57</b>	<b>66</b>	<b>2</b>	<b>2</b>	<b>7</b>	<b>8</b>	<b>8</b>	<b>8</b>	<b>8</b>
<b>Manodopera Generica</b>	Operai generici	15	210	225	29	3	25	28	8	10	18
	Bidelli-cuochi	.	.	.	6	.	.	.	.	.	.
	Addetti asilo nido	.	1	1	.	.	.	.	.	.	.
	O.t.a	.	3	3	7	.	.	.	.	.	.
	Addetti di pulizia	1	1	2	.	.	.	.	.	.	.
	<b>Totale</b>	<b>16</b>	<b>215</b>	<b>231</b>	<b>42</b>	<b>42</b>	<b>3</b>	<b>25</b>	<b>28</b>	<b>8</b>	<b>10</b>
<b>Totale Generale</b>		<b>122</b>	<b>845</b>	<b>967</b>	<b>136</b>	<b>136</b>	<b>14</b>	<b>81</b>	<b>95</b>	<b>18</b>	<b>10</b>

**Tavola 9/a.7 - Disoccupati nelle graduatorie per l'insegnamento (Dicembre 2020)**

		Lavoratori in cerca di occupazione a tempo determinato	
		Avviamento a tempo determinato	Totale
Asili-nido	Educatore	16	16
	Addetto	2	2
	<b>Totale</b>	<b>18</b>	<b>18</b>
Scuole dell'infanzia	Educatore-insegnante	14	14
	<b>Totale</b>	<b>14</b>	<b>14</b>
Scuole elementari	Insegnante	2	2
	Lingua inglese	4	4
	Religione	1	1
	<b>Totale</b>	<b>7</b>	<b>7</b>
Scuole medie inferiori	Religione	1	1
	Italiano, storia e geografia	2	2
	Scienze matematiche, chimiche, fisiche e naturali	6	6
	Educazione artistica	1	1
	Educazione tecnica	6	6
	Educazione musicale	2	2
	<b>Totale</b>	<b>18</b>	<b>18</b>
	Scuole medie superiori	Scienze naturali, chimica, geografia	1
Diritto sammarinese, diritto ed economia, finanze		1	1
Economia aziendale		1	1
<b>Totale</b>		<b>3</b>	<b>3</b>
Licei	Storia e filosofia	1	1
	<b>Totale</b>	<b>1</b>	<b>1</b>
<b>Totale generale</b>		<b>61</b>	<b>61</b>

**Tavola 9/a.8 - Riepilogo: Disoccupati totali nelle liste di avviamento al lavoro e nelle graduatorie per l'insegnamento (Dicembre 2020)**

	Disoccupati in senso stretto						Altri disoccupati				
	Lavoratori disoccupati e inoccupati			Lavoratori invalidi			Lavoratori in cerca di occupazione a tempo determinato		Lavoratori in cerca di occupazione a tempo parziale		
	Lista di mobilità	Lavoratori in cerca di occupazione	Totale	Avviamento lavoratori invalidi	Avv. lavoratori invalidi art.5	Totale	Avviamento a tempo determinato	Totale	Mobilità part time	Part time indeterminato	Totale
Laureati e diplomati universitari	12	157	169	1	.	1	40	40	.	4	4
Diplomati	41	201	242	4	.	4	30	30	1	24	25
Parasanitari	.	3	3	.	.	.	7	7	.	.	.
Impiegati generici: scuola media inferiore e qualificazione	31	179	210	5	.	5	11	11	5	18	23
Intermedi	4	13	17	.	.	.	3	3	2	1	3
Operai specializzati e/o qualificati	9	20	29	.	.	.	1	1	2	2	4
Albergo e mensa, servizi mensa	9	57	66	.	.	.	2	2	1	7	8
Manodopera Generica	16	215	231	8	10	18	42	42	3	25	28
Asili-nido	.	.	.	.	.	.	18	18	.	.	.
Scuole dell'infanzia	.	.	.	.	.	.	14	14	.	.	.
Scuole elementari	.	.	.	.	.	.	7	7	.	.	.
Scuole medie inferiori	.	.	.	.	.	.	18	18	.	.	.
Scuole medie superiori	.	.	.	.	.	.	3	3	.	.	.
Licei	.	.	.	.	.	.	1	1	.	.	.
<b>Totale Generale</b>	<b>122</b>	<b>845</b>	<b>967</b>	<b>18</b>	<b>10</b>	<b>28</b>	<b>197</b>	<b>197</b>	<b>14</b>	<b>81</b>	<b>95</b>

## Tavola 9/a.9 - Disoccupati totali per titolo di Studio (dati degli ultimi due anni relativi al mese di dicembre)

		2019	2020	
		Dic	Dic	
Licenza elementare	Altri	12	9	
	<b>Totale</b>	<b>12</b>	<b>9</b>	
Licenza media inferiore	Scuola media inferiore	.	1	
	Altri	297	306	
	<b>Totale</b>	<b>297</b>	<b>307</b>	
Diploma di qualifica	Scuola Superiore non specificata	.	32	
	Meccanici agrari	1	1	
	Montatori riparatori radio-tv	1	.	
	Congegnatori meccanici	1	1	
	Odontotecnici	1	.	
	Elettricisti installatori elettromeccanici	6	4	
	Tipografi	1	.	
	Ceramisti	1	.	
	Operatore elettrico	4	.	
	Operatore grafico	1	1	
	Modelliste sviluppatrici taglie	1	.	
	Operatore chimico	.	1	
	Meccanici	1	.	
	Operatori macchine utensili	2	.	
	Litografi, serigrafici	.	1	
	Addetto manutenzione laboratorio elettronici	1	.	
	Operatore telecomunicazioni	1	.	
	Operatore elettromeccanico	.	1	
	Installatore apparecchiature elettriche ed elettroniche	1	1	
	Elettricista fotovoltaico	1	.	
	Operatore dei veicoli a motore	2	1	
	Biennio addetti alla segreteria e contabilità d'azienda	1	2	
	Addetti alla segreteria d'azienda	16	20	
	Stenodattilografi	11	8	
	Addetti alla contabilità d'azienda	16	16	
	Applicati servizi amministrativi	1	1	
	Operatore elaborazione dati	.	2	
	Operatore della gestione aziendale e informatica	6	7	
	Operatore d'ufficio	1	1	
	Biennio servizi alberghieri-ristorazione	1	2	
	Addetti ai servizi di sala bar	1	.	
	Addetti ai servizi cucina-mensa-ristorante	1	1	
	Addetti alla segreteria e amministrazione	2	1	
	Operatore dei servizi di ristorazione	3	1	
	Cucina	2	1	
	Assistenti per l'infanzia	1	.	
	Addetto agenzie turistiche	.	1	
	Acconciatori unisex	3	2	
	Estetista-truccatrici	9	14	
	Insegnanti scuole infantili	1	.	
	Insegnanti scuole elementari	4	3	
	Istituti d'arte	1	3	
	Arti grafiche	.	1	
	Arte grafica pubblicitaria	2	3	
	Disegno animato	3	2	
	Arte della fotografia artistica	1	1	
	Legatoria	.	2	
	Grafica pubblicitaria e fotografia	4	.	
	Tecn. incisione e illustrazioni libro	1	2	
	<b>Totale</b>	<b>119</b>	<b>141</b>	
	Diploma di maturità	Agrotecnico	2	1
		Tecnico per lo sviluppo rurale	.	1
		Tecnico industrie chimiche	.	1
		Tecnico industrie elettriche ed elettroniche	4	3
		Tecnico industrie meccaniche	1	1
		Abilitazione all'esercizio delle arti ausiliarie (odontotecnico)	1	1
		Tecnico industrie elettroniche	1	.
		Tecnico industrie elettriche	2	.
		Manutenzione e assistenza tecnica (settore meccanico e/o elettrico)	2	1
		Manutenzione e assistenza tecnica opz mezzi di trasporto	1	.
		Produzione industriale artigianale artigianato industria	1	.
		Arte applicata sezione arte delle pietre dure e gemme	1	1
		Segretari d'amministrazione	8	8
		Analista contabile	28	23
		Tecnico gestione aziendale informatico	7	4
		Tecnico economico aziendale turistico	16	13
		Operatore commerciale	1	.
		Servizi commerciali	14	15
		Cucina	.	1
		Tecnico dei servizi di ristorazione	5	3
		Tecnico delle attività alberghiere	5	1
		Operatore turistico	1	2
		Tecnico dei servizi turistici	7	4
		Tecnico dei servizi di enogastronomia	5	3
		Accoglienza turistica	4	.
		Servizi sala-vendita	2	1
		Assistente di comunità infantili	10	10
		Tecnico dei servizi sociali	2	2
		Dirigenti di comunità	12	9
		Infermieri professionali	2	1
		Ottico (maturità professionale)	1	.
		Servizi socio-sanitari	1	1
		Agraria	5	4
		Perito industriale	1	1
		Elettrotecnica	3	2
		Elettronica industriale	2	3
		Meccanica	5	6
		Industria metalmeccaniche	.	1
		Chimica	5	4
		Informatica	7	3
		Elettronica e telecomunicazioni	2	.
		Elettrotecnica e automazione	1	1
		Informatica e telecomunicazioni	2	.
		Biotecnologie, tecnologie chimiche, materiali e biotecnologie sanitarie	1	3
		Meccanica, mecatronica	2	.

(Continued)

		2019	2020	
		Dic	Dic	
<b>Diploma di maturità</b>	Elettronica ed elettrotecnica	79	78	
	Perito aziendale e corrispondente lingue estere	3	5	
	Ragioneria	41	40	
	Ragionieri-programmatori	2	7	
	Tecnico commerciale ad indirizzo amministrativo	1	1	
	Amministrazione Finanze e Marketing	8	6	
	Sistemi informativi aziendali	1	.	
	Relazioni internazionali marketing	1	2	
	Geometri	9	8	
	Costruzione, ambiente e territorio	3	2	
	Turismo	10	10	
	Istituto tecnico aeronautico	1	1	
	Diploma magistero	2	2	
	Liceo della comunicazione	3	4	
	Diploma pedagogico-linguistico	1	.	
	Liceo scienze sociali	2	1	
	liceo pedagogico	10	10	
	Liceo delle scienze della formazione	1	2	
	Liceo psico-pedagogico	2	2	
	Liceo scientifico	41	35	
	Liceo linguistico	23	25	
	Liceo artistico	34	36	
	Liceo classico	18	19	
	Scuola media superiore	4	4	
	Scuola media superiore estero	7	3	
	Liceo economico	17	19	
	Liceo delle scienze umane	17	16	
	Audiovisivo-multimedia	1	.	
	Conservatori di musica	4	2	
	Violino	1	.	
	<b>Totale</b>	<b>530</b>	<b>479</b>	
	<b>Diploma universitario</b>	Accademia di belle arti - indirizzi non specificato	3	1
		Pittura	1	1
		Industrie artistiche	1	.
Tecnici sanitari di laboratorio biomedico		2	2	
Ortottista-assistente in oftalmologia		1	.	
Massofisioterapista		1	.	
Diploma universitario per infermiere		1	.	
Servizio sociale		2	.	
Studi turistici		8	9	
Statistica		1	.	
Grafologia		1	1	
Marketing e comunicazione d'azienda		.	1	
Economie e amministrazione delle imprese		3	6	
Economie e gestione dei servizi turistici		.	1	
Traduttore interprete		2	2	
Educazione fisica		1	1	
Design		1	.	
Lettere		1	1	
Scienze dei beni culturali		2	2	
Scienze della comunicazione		6	5	
Scienze e tecnologie delle arti figurative, musica, spettacolo e moda		4	2	
Filosofia		2	1	
Scienze storiche		1	1	
Scienze della mediazione linguistica		.	2	
Lingue e culture moderne		6	8	
Scienze dell'educazione e della formazione		32	28	
Scienze e tecniche psicologiche		1	1	
Scienze dell'economia e della gestione aziendale		4	8	
Scienze economiche		4	5	
Scienze statistiche		1	1	
Scienze dei servizi giuridici		.	1	
Scienze politiche e delle relazioni internazionali		3	3	
Scienze giuridiche		1	1	
Scienze sociologiche		1	1	
Ingegneria civile e ambientale		2	.	
Ingegneria dell'informazione		1	.	
Disegno industriale		7	6	
Professionisanitarie infermieristiche e professione sanitaria ostetrica		5	1	
Professionisanitarie della riabilitazione		3	3	
Professionisanitarie tecniche		2	2	
Professionisanitarie della prevenzione		.	1	
Scienze delle attività motorie e sportive		2	2	
Scienze biologiche		3	.	
Scienze e tecnologie agrarie, agroalimentare forestali		1	1	
Scienze e tecnologie informatiche		.	1	
Scienze e tecnologie per l'ambiente e la natura		.	1	
Grafica		2	1	
<b>Totale</b>		<b>126</b>	<b>115</b>	
<b>Laurea</b>		Chimica	1	1
		Servizio sociale	4	2
		Educatore professionale	1	.
		Giornalismo	1	1
		Economie e amministrazione delle imprese	.	1
	Statistica ed informatica gestione imprese	1	.	
	Lettere	4	4	
	Scienze della comunicazione	.	1	
	Scienze e tecnologie delle arti figurative, musica, spettacolo e moda	1	.	
	Filosofia	1	.	
	Scienze e tecniche psicologiche	1	.	
	Scienze biologiche	.	1	
	Matematica	.	1	
	Fisica	1	.	
	Scienze geologiche	1	2	
	Scienze naturali	.	1	
	Ingegneria civile	.	1	
	Ingegneria elettronica	.	1	
	Chimica industriale	.	1	
	Ingegneria ambiente e territorio	1	1	
	Medicina e chirurgia	3	1	
	Farmacia	3	3	
	Chimica e tecnologie farmaceutiche	2	1	
	Scienze e tecnologie alimentari	2	.	
Medicina veterinaria	1	.		
Economie e commercio	7	9		

(Continued)

Laurea	2019	2020	
	Dic	Dic	
Economia aziendale	4	3	
Economia politica	1	.	
Scienze politiche	7	7	
Sociologia	4	3	
Psicologia	7	6	
Economia del turismo	1	2	
Scienze internazionali diplomatiche	3	2	
Giurisprudenza	9	9	
Relazioni pubbliche	1	1	
Scienze della formazione	2	2	
Scienze strategiche	1	.	
Teologia	1	.	
Storia	1	4	
Lingue e letterature straniere	4	5	
Lingue e letterature orientali	.	1	
Conservazione dei beni culturali	1	1	
Traduttore ed interprete	.	1	
Pedagogia	1	1	
Scienze dell'educazione	5	2	
Scienze motorie	4	5	
Scienze della formazione primaria	3	2	
Architettura	3	1	
Dams	3	1	
Lauree	1	2	
Lauree estere	1	1	
Filosofia teoretica, morale, politica ed estetica	1	2	
Storia dell'arte	1	1	
Antropologia culturale e etnologia	1	1	
Lingue e letterature afroasiatiche	1	.	
Lingue e letterature moderne e americane	2	1	
Lingue straniere per la comunicazione internazionale	2	2	
Programmazione e gestione dei servizi educativi formativi	1	1	
Scienze dell'economia	1	.	
Scienze economico-aziendali	1	2	
Architettura ed ingegneria edile	.	1	
Ingegneria per l'ambiente e per il territorio	1	1	
Scienze e tecniche dello sport	2	1	
Biotecnologie mediche, veterinarie e farmaceutiche	.	2	
Farmacia e farmacia industriale	5	2	
Scienze della nutrizione umana	.	1	
Giurisprudenza (laurea magistrale)	7	5	
Laurea Magistrale in Relazioni internazionali	1	.	
Laurea Magistrale in Storia dell'arte	6	5	
Laurea Magistrale in Programmazione e gestione dei servizi educativi	1	1	
Laurea Magistrale in Matematica	3	3	
Laurea Magistrale in Scienze storiche	1	1	
Laurea Magistrale in Scienze statistiche attuariali e finanziarie	2	3	
Laurea Magistrale in Scienze Economico-Aziendali	6	2	
Laurea Magistrale in Psicologia	6	4	
Laurea Magistrale in Lingue Moderne per la comunicazione e la cooperazione internazionale	.	1	
Laurea Magistrale in Biotecnologie, Mediche, Veterinarie e Farmaceutiche	1	1	
Laurea Magistrale in Architettura e Ingegneria Edile-Architettura (ciclo unico)	2	2	
Laurea Magistrale in Scienze Pedagogiche	2	2	
Laurea Magistrale in Scienze Filosofiche	2	1	
Laurea Magistrale in Scienze e Tecniche dello Sport	.	1	
Laurea Magistrale in Medicina e Chirurgia	2	1	
Laurea Magistrale in Farmacia e Farmacia Industriale	2	1	
Laurea Magistrale in Scienze e Tecnologie agrarie	.	1	
Laurea Magistrale in Ingegneria Gestionale	2	2	
Laurea Magistrale in Ingegneria per l'ambiente e il territorio	2	2	
Laurea Magistrale in Design	1	1	
Laurea Magistrale in Scienze della Politica	1	1	
Laurea Magistrale in Progettazione e gestione dei servizi turistici	1	.	
Laurea Magistrale in Conservazione e restauro dei beni culturali	1	.	
Laurea magistrale in Scienze della formazione primaria (ciclo unico)	8	7	
Laurea Magistrale in Fisica	1	1	
Laurea Magistrale in Scienze e tecnologie geologiche	.	1	
Laurea Magistrale in Scienze dello spettacolo e produzione multimediale	2	1	
Discipline musicali a indirizzo tecnologico (utilizzo multimediale)	1	1	
Altri	14	12	
<b>Totale</b>	<b>201</b>	<b>177</b>	
<b>Non Specificato</b>	<b>Altri</b>	<b>48</b>	<b>59</b>
<b>Totale</b>	<b>48</b>	<b>59</b>	
<b>Totale Generale</b>	<b>1.333</b>	<b>1.287</b>	

**Riepilogo: disoccupati totali per titolo di studio**

	2018	2019													2020		
	media	media	2019	2020													media
			Dic	Gen	Feb	Mar	Apr	Mag	Giu	Lug	Ago	Set	Ott	Nov	Dic		
Licenza elementare	8	11	12	10	14	13	14	15	11	10	11	9	10	10	9	11	
Licenza media inferiore	272	272	297	265	265	228	257	272	236	266	295	263	284	290	307	269	
Diploma di qualifica	124	118	119	97	103	90	99	102	110	109	123	105	102	113	141	108	
Diploma di maturità	526	508	530	483	482	458	488	491	457	466	488	410	435	435	479	466	
Diploma universitario	142	123	126	110	107	117	131	145	131	133	133	123	122	121	115	123	
Laurea	236	223	201	179	182	173	181	187	193	196	208	170	176	169	177	185	
Non Specificato	.	.	48	52	52	46	50	58	48	59	61	59	70	73	59	.	
<b>Totale Generale</b>	<b>1.308</b>	<b>1.255</b>	<b>1.333</b>	<b>1.196</b>	<b>1.205</b>	<b>1.125</b>	<b>1.220</b>	<b>1.270</b>	<b>1.186</b>	<b>1.239</b>	<b>1.319</b>	<b>1.139</b>	<b>1.199</b>	<b>1.211</b>	<b>1.287</b>	<b>1.162</b>	

**Riepilogo: disoccupati in senso stretto per titolo di Studio**

	2018	2019													2020		
	media	media	2019	2020													media
			Dic	Gen	Feb	Mar	Apr	Mag	Giu	Lug	Ago	Set	Ott	Nov	Dic		
Licenza elementare	7	8	10	8	12	11	12	13	9	8	9	8	9	9	9	10	
Licenza media inferiore	234	239	269	246	246	211	238	250	207	239	268	241	253	256	266	243	
Diploma di qualifica	100	99	103	86	89	76	85	88	95	90	99	89	82	88	106	91	
Diploma di maturità	406	382	395	374	369	351	380	385	351	363	377	317	341	339	365	361	
Diploma universitario	112	92	90	81	79	82	95	107	88	96	95	90	91	88	85	89	
Laurea	157	148	138	128	130	121	125	131	129	134	144	119	124	116	119	126	
Non Specificato	.	.	36	42	41	34	38	47	38	47	49	51	57	60	45	.	
<b>Totale Generale</b>	<b>1.016</b>	<b>968</b>	<b>1.041</b>	<b>965</b>	<b>966</b>	<b>886</b>	<b>973</b>	<b>1.021</b>	<b>917</b>	<b>977</b>	<b>1.041</b>	<b>915</b>	<b>957</b>	<b>956</b>	<b>995</b>	<b>920</b>	

**Tavola 9/a.10 - Disoccupati totali per fasce di eta**

	2018	2019													2020		
	media	media	2019	2020													media
			Dic	Gen	Feb	Mar	Apr	Mag	Giu	Lug	Ago	Set	Ott	Nov	Dic		
Fino a 19 anni	50	48	50	51	46	33	34	32	21	31	42	49	43	40	39	38	
Da 20 a 24 anni	216	201	200	197	187	163	181	198	141	148	164	165	174	172	161	171	
Da 25 a 29 anni	207	193	179	180	202	183	194	197	173	182	209	173	177	182	181	186	
Da 30 a 34 anni	136	126	124	111	110	119	125	128	128	136	148	137	147	141	137	130	
Da 35 a 39 anni	156	141	154	131	130	118	131	139	136	128	141	116	116	111	125	127	
Da 40 a 44 anni	166	149	152	127	127	120	128	138	136	135	132	116	137	137	146	132	
Da 45 a 49 anni	142	151	165	135	133	126	138	139	157	170	169	143	140	134	155	145	
Da 50 a 54 anni	151	146	162	131	129	133	156	158	153	158	159	126	139	144	174	147	
Da 55 a 59 anni	87	95	112	97	104	96	95	102	106	112	118	84	94	113	123	104	
Da 60 a 64 anni	24	30	33	33	34	30	34	35	33	36	34	28	30	35	43	33	
Oltre 64 anni	3	4	2	3	3	4	4	4	2	3	3	2	2	2	3	3	
<b>Totale</b>	<b>1.338</b>	<b>1.284</b>	<b>1.333</b>	<b>1.196</b>	<b>1.205</b>	<b>1.125</b>	<b>1.220</b>	<b>1.270</b>	<b>1.186</b>	<b>1.239</b>	<b>1.319</b>	<b>1.139</b>	<b>1.199</b>	<b>1.211</b>	<b>1.287</b>	<b>1.216</b>	

## di cui Disoccupati in senso stretto

	2018	2019													2020		
	media	media	2019	2020													media
			Dic	Gen	Feb	Mar	Apr	Mag	Giu	Lug	Ago	Set	Ott	Nov	Dic		
Fino a 19 anni	42	42	44	47	42	31	32	30	20	28	39	46	40	37	36	36	
Da 20 a 24 anni	166	150	154	152	141	114	130	150	114	120	134	135	141	137	127	133	
Da 25 a 29 anni	162	149	129	136	151	130	141	148	115	135	160	128	129	133	132	137	
Da 30 a 34 anni	104	94	95	87	84	87	94	97	89	100	111	110	113	107	101	99	
Da 35 a 39 anni	124	110	112	102	103	96	109	115	109	100	110	95	93	86	93	101	
Da 40 a 44 anni	114	106	112	98	97	94	100	108	96	96	91	80	98	97	100	96	
Da 45 a 49 anni	112	119	129	108	107	100	110	110	117	127	123	112	109	104	109	111	
Da 50 a 54 anni	122	119	137	116	115	118	137	135	129	135	135	108	122	124	151	127	
Da 55 a 59 anni	75	85	100	89	95	88	88	95	100	104	109	78	85	101	109	96	
Da 60 a 64 anni	21	25	27	28	29	26	30	31	27	30	27	22	26	29	35	28	
Oltre 64 anni	1	2	2	2	2	2	2	2	1	2	2	1	1	1	2	2	
<b>Totale</b>	<b>1.043</b>	<b>1.001</b>	<b>1.041</b>	<b>965</b>	<b>966</b>	<b>886</b>	<b>973</b>	<b>1.021</b>	<b>917</b>	<b>977</b>	<b>1.041</b>	<b>915</b>	<b>957</b>	<b>956</b>	<b>995</b>	<b>966</b>	

## Tavola 9/a.11 - Iscrizioni totali per grado di istruzione (Dicembre 2020)

		Disoccupati totali			Occupati in ricerca		
		Disoccupati in senso stretto	Altri in cerca di occupazione	Totale	Diversa occupazione	Temporaneamente indisponibili	Totale
Licenza elementare	M	3	.	3	.	2	2
	F	6	.	6	.	9	9
	<b>Totale</b>	<b>9</b>	<b>.</b>	<b>9</b>	<b>.</b>	<b>11</b>	<b>11</b>
Licenza media inferiore	M	88	12	100	9	148	157
	F	178	29	207	7	129	136
	<b>Totale</b>	<b>266</b>	<b>41</b>	<b>307</b>	<b>16</b>	<b>277</b>	<b>293</b>
Diploma di qualifica	M	25	5	30	2	64	66
	F	81	30	111	7	59	66
	<b>Totale</b>	<b>106</b>	<b>35</b>	<b>141</b>	<b>9</b>	<b>123</b>	<b>132</b>
Diploma di maturità	M	107	21	128	10	188	198
	F	258	93	351	11	262	273
	<b>Totale</b>	<b>365</b>	<b>114</b>	<b>479</b>	<b>21</b>	<b>450</b>	<b>471</b>
Diploma universitario	M	20	4	24	.	58	58
	F	65	26	91	4	153	157
	<b>Totale</b>	<b>85</b>	<b>30</b>	<b>115</b>	<b>4</b>	<b>211</b>	<b>215</b>
Laurea	M	30	13	43	4	103	107
	F	89	45	134	1	292	293
	<b>Totale</b>	<b>119</b>	<b>58</b>	<b>177</b>	<b>5</b>	<b>395</b>	<b>400</b>
Non Specificato	M	15	4	19	1	28	29
	F	30	10	40	1	30	31
	<b>Totale</b>	<b>45</b>	<b>14</b>	<b>59</b>	<b>2</b>	<b>58</b>	<b>60</b>
<b>Totale Generale</b>	M	288	59	347	26	591	617
	F	707	233	940	31	934	965
	<b>Totale</b>	<b>995</b>	<b>292</b>	<b>1.287</b>	<b>57</b>	<b>1.525</b>	<b>1.582</b>

Tavola 9/a.12 - Iscrizioni totali nelle liste di avviamento al lavoro e nelle graduatorie per l'insegnamento per categoria professionale

		Disoccupati totali			Occupati in ricerca		
		Disoccupati in senso stretto	Altri in cerca di occupazione	Totale	Diversa occupazione	Temporanea mente indisponibili	Totale
Laureati e diplomati universitari	M	51	9	60	5	98	103
	F	119	35	154	3	182	185
	<b>Totale</b>	<b>170</b>	<b>44</b>	<b>214</b>	<b>8</b>	<b>280</b>	<b>288</b>
Diplomati	M	72	13	85	5	140	145
	F	174	42	216	7	164	171
	<b>Totale</b>	<b>246</b>	<b>55</b>	<b>301</b>	<b>12</b>	<b>304</b>	<b>316</b>
Parasanitari	M	.	2	2	.	16	16
	F	3	5	8	1	53	54
	<b>Totale</b>	<b>3</b>	<b>7</b>	<b>10</b>	<b>1</b>	<b>69</b>	<b>70</b>
Impiegati generici: scuola media inferiore e qualificazione	M	42	3	45	1	29	30
	F	173	31	204	7	99	106
	<b>Totale</b>	<b>215</b>	<b>34</b>	<b>249</b>	<b>8</b>	<b>128</b>	<b>136</b>
Intermedi	M	16	5	21	1	37	38
	F	1	1	2	.	1	1
	<b>Totale</b>	<b>17</b>	<b>6</b>	<b>23</b>	<b>1</b>	<b>38</b>	<b>39</b>
Operai specializzati e/o qualificati	M	9	1	10	3	31	34
	F	20	4	24	1	12	13
	<b>Totale</b>	<b>29</b>	<b>5</b>	<b>34</b>	<b>4</b>	<b>43</b>	<b>47</b>
Albergo e mensa, servizi mensa	M	11	1	12	.	23	23
	F	55	9	64	1	54	55
	<b>Totale</b>	<b>66</b>	<b>10</b>	<b>76</b>	<b>1</b>	<b>77</b>	<b>78</b>
Manodopera Generica	M	87	13	100	11	179	190
	F	162	57	219	11	152	163
	<b>Totale</b>	<b>249</b>	<b>70</b>	<b>319</b>	<b>22</b>	<b>331</b>	<b>353</b>
Asili-nido	M	.	2	2	.	.	.
	F	.	16	16	.	34	34
	<b>Totale</b>	<b>.</b>	<b>18</b>	<b>18</b>	<b>.</b>	<b>34</b>	<b>34</b>
Scuole dell'infanzia	M	.	2	2	.	1	1
	F	.	12	12	.	53	53
	<b>Totale</b>	<b>.</b>	<b>14</b>	<b>14</b>	<b>.</b>	<b>54</b>	<b>54</b>
Scuole elementari	M	.	1	1	.	3	3
	F	.	6	6	.	42	42
	<b>Totale</b>	<b>.</b>	<b>7</b>	<b>7</b>	<b>.</b>	<b>45</b>	<b>45</b>
Scuole medie inferiori	M	.	6	6	.	24	24
	F	.	12	12	.	53	53
	<b>Totale</b>	<b>.</b>	<b>18</b>	<b>18</b>	<b>.</b>	<b>77</b>	<b>77</b>
Scuole medie superiori	M	.	.	.	.	10	10
	F	.	3	3	.	32	32
	<b>Totale</b>	<b>.</b>	<b>3</b>	<b>3</b>	<b>.</b>	<b>42</b>	<b>42</b>
Licei	M	.	1	1	.	.	.
	F	.	.	.	.	3	3
	<b>Totale</b>	<b>.</b>	<b>1</b>	<b>1</b>	<b>.</b>	<b>3</b>	<b>3</b>
<b>Totale Generale</b>	M	288	59	347	26	591	617
	F	707	233	940	31	934	965
	<b>Totale</b>	<b>995</b>	<b>292</b>	<b>1.287</b>	<b>57</b>	<b>1.525</b>	<b>1.582</b>



**Tavola 9/a.13 - Iscrizioni totali per gruppi di età (Dicembre 2020)**

		Disoccupati totali		Occupati in ricerca	
		persone	%	persone	%
Da 16 a 18 anni	M	3	0,23	6	0,38
	F	7	0,54	1	0,06
	<b>Totale</b>	<b>10</b>	<b>0,78</b>	<b>7</b>	<b>0,44</b>
Da 19 a 25 anni	M	83	6,45	178	11,25
	F	148	11,50	139	8,79
	<b>Totale</b>	<b>231</b>	<b>17,95</b>	<b>317</b>	<b>20,04</b>
Da 26 a 30 anni	M	50	3,89	94	5,94
	F	113	8,78	163	10,30
	<b>Totale</b>	<b>163</b>	<b>12,67</b>	<b>257</b>	<b>16,25</b>
Da 31 a 40 anni	M	58	4,51	139	8,79
	F	208	16,16	276	17,45
	<b>Totale</b>	<b>266</b>	<b>20,67</b>	<b>415</b>	<b>26,23</b>
Da 41 a 50 anni	M	65	5,05	132	8,34
	F	240	18,65	249	15,74
	<b>Totale</b>	<b>305</b>	<b>23,70</b>	<b>381</b>	<b>24,08</b>
Oltre 50 anni	M	88	6,84	68	4,30
	F	224	17,40	137	8,66
	<b>Totale</b>	<b>312</b>	<b>24,24</b>	<b>205</b>	<b>12,96</b>
<b>Totale Generale</b>	M	347	26,96	617	39,00
	F	940	73,04	965	61,00
<b>Totale</b>	<b>Totale</b>	<b>1.287</b>	<b>100,00</b>	<b>1.582</b>	<b>100,00</b>

**Tavola 9/a.14 - Iscrizioni totali per cittadinanza (Dicembre 2020)**

		Disoccupati totali			Occupati in ricerca		
		Disoccupati in senso stretto	Altri in cerca di occupazione	Totale	Diversa occupazione	Temporaneamente indisponibili	Totale
Sammarinese	M	217	40	257	20	470	490
	F	489	166	655	24	702	726
	<b>Totale</b>	<b>706</b>	<b>206</b>	<b>912</b>	<b>44</b>	<b>1.172</b>	<b>1.216</b>
Italiana	M	63	15	78	6	104	110
	F	137	55	192	5	176	181
	<b>Totale</b>	<b>200</b>	<b>70</b>	<b>270</b>	<b>11</b>	<b>280</b>	<b>291</b>
Altra cittadinanza	M	8	4	12	.	17	17
	F	81	12	93	2	56	58
	<b>Totale</b>	<b>89</b>	<b>16</b>	<b>105</b>	<b>2</b>	<b>73</b>	<b>75</b>
<b>Totale Generale</b>	M	288	59	347	26	591	617
	F	707	233	940	31	934	965
	<b>Totale</b>	<b>995</b>	<b>292</b>	<b>1.287</b>	<b>57</b>	<b>1.525</b>	<b>1.582</b>

## Tavola 9/a.15 - Tassi

		2018	2019													2020	
		media	media	2019	2020											media	
				Dic	Gen	Feb	Mar	Apr	Mag	Giu	Lug	Ago	Set	Ott	Nov	Dic	
Tasso di disoccupazione totale	M	4.92%	4.70%	4.89%	4.72%	4.65%	4.51%	4.93%	5.29%	4.37%	4.49%	4.68%	4.18%	4.39%	4.35%	4.25%	4.57%
	F	11.04%	10.56%	11.09%	9.63%	9.77%	9.11%	9.82%	10.05%	9.97%	10.30%	11.15%	9.57%	10.01%	10.15%	11.33%	10.07%
	T	8.01%	7.66%	8.02%	7.20%	7.24%	6.83%	7.40%	7.69%	7.18%	7.41%	7.92%	6.90%	7.23%	7.28%	7.82%	7.34%
Tasso di disoccupazione in senso stretto	M	4.27%	4.08%	4.17%	4.04%	3.99%	3.91%	4.32%	4.72%	3.81%	3.94%	4.12%	3.73%	3.80%	3.70%	3.53%	3.97%
	F	8.16%	7.84%	8.32%	7.54%	7.57%	6.83%	7.45%	7.61%	7.28%	7.73%	8.37%	7.32%	7.69%	7.75%	8.52%	7.64%
	T	6.24%	5.98%	6.27%	5.81%	5.80%	5.38%	5.90%	6.18%	5.55%	5.84%	6.25%	5.54%	5.77%	5.75%	6.05%	5.82%
Tasso di occupazione totale	M	108.58%	110.70%	110.74%	110.56%	110.89%	110.75%	110.31%	110.09%	110.38%	111.21%	110.76%	109.97%	109.97%	110.01%	109.20%	110.34%
	F	78.69%	80.25%	79.49%	79.97%	80.40%	80.03%	79.31%	79.19%	78.78%	79.58%	78.55%	79.27%	79.14%	78.82%	77.01%	79.17%
	T	93.31%	95.20%	94.83%	94.99%	95.36%	95.11%	94.51%	94.35%	94.32%	95.13%	94.39%	94.36%	94.29%	94.13%	92.82%	94.48%
Tasso di occupazione interno	M	70.96%	70.55%	69.79%	70.01%	70.11%	69.71%	69.48%	69.41%	70.08%	70.85%	70.45%	69.77%	69.95%	70.07%	69.52%	69.95%
	F	64.77%	65.27%	64.26%	65.42%	65.53%	65.12%	64.57%	64.58%	64.41%	64.91%	63.92%	64.85%	64.91%	64.88%	63.17%	64.69%
	T	67.80%	67.86%	66.97%	67.67%	67.78%	67.37%	66.98%	66.95%	67.20%	67.83%	67.13%	67.27%	67.38%	67.43%	66.29%	67.27%
Tasso di partecipazione	M	111.77%	113.73%	113.80%	113.53%	113.82%	113.60%	113.47%	113.55%	113.17%	114.13%	113.80%	112.68%	112.75%	112.72%	111.77%	113.25%
	F	84.63%	85.97%	85.50%	85.43%	85.90%	84.92%	84.65%	84.66%	83.98%	85.17%	84.57%	84.52%	84.69%	84.42%	83.08%	84.67%
	T	97.90%	99.60%	99.40%	99.22%	99.60%	99.00%	98.78%	98.84%	98.33%	99.41%	98.94%	98.37%	98.48%	98.31%	97.16%	98.70%
Tasso di partecipazione interno	M	74.15%	73.57%	72.85%	72.98%	73.04%	72.57%	72.63%	72.88%	72.87%	73.77%	73.49%	72.49%	72.73%	72.78%	72.08%	72.86%
	F	70.72%	71.00%	70.27%	70.88%	71.03%	70.01%	69.91%	70.05%	69.62%	70.51%	69.95%	70.10%	70.46%	70.48%	69.24%	70.18%
	T	72.40%	72.26%	71.54%	71.91%	72.02%	71.26%	71.24%	71.43%	71.22%	72.11%	71.69%	71.27%	71.57%	71.61%	70.64%	71.50%

## Glossario

**GRADUATORIE (LISTE DI AVVIAMENTO AL LAVORO)**

Le liste di avviamento al lavoro sono quelle previste dalla legge 19/09/1989 n.95. Le graduatorie del personale docente sono quelle previste dalla legge 17/07/1979 n.41. Le liste di avviamento al lavoro sono così articolate:

- Classe 1 Lavoratori disoccupati e inoccupati;
- Classe 2 Lavoratori invalidi;
- Classe 3 Lavoratori in cerca di occupazione a tempo determinato;
- Classe 4 Lavoratori occupati in cerca di diversa occupazione;
- Classe 5 Lavoratori in cerca di occupazione a tempo parziale;

**PERSONE IN RICERCA DI OCCUPAZIONE (DISOCCUPATI)**

Le persone in età lavorativa (16 anni e oltre) iscritte nelle pubbliche graduatorie di collocamento. Disoccupati in senso stretto: le persone immediatamente disponibili al lavoro. Disoccupati totali: sono comprese anche le persone che si dichiarano in ricerca di occupazione ma che frappongono qualche vincolo all'ingresso nel mondo del lavoro (altri in cerca di occupazione).

**TASSO DI ATTIVITA' O DI PARTECIPAZIONE**

Il rapporto tra il totale delle persone appartenenti alle forze di lavoro e la popolazione presente in età lavorativa (16/64 anni).

**TASSO DI ATTIVITA' O DI PARTECIPAZIONE INTERNO**

Il rapporto tra il totale delle persone appartenenti alle forze di lavoro (residenti e soggiornanti) e la popolazione presente in età lavorativa (16/64 anni).

**TASSO DI DISOCCUPAZIONE**

Il rapporto tra le persone in cerca di occupazione e le Forze di lavoro interne (residenti e soggiornanti, senza frontalieri)

**TASSO DI DISOCCUPAZIONE IN SENSO STRETTO**

Il rapporto tra le persone in cerca di occupazione (solo disoccupati in senso stretto) e le Forze di lavoro interne

**TASSO DI OCCUPAZIONE**

Il rapporto tra il numero degli occupati e la popolazione presente in età lavorativa (16/64 anni).

# 9/b - Cassa Integrazione Guadagni e Indennità Economica Speciale

**Tavola 9/b.1 - Cassa Integrazione Guadagni autorizzata - totali**

		2018	2019	2020										
				2019	2020									
				Dic	Gen	Feb	Mar	Apr	Mag	Giu	Lug	Ago	Set	
<b>dato complessivo</b>	Totale Aziende	193	194	49	68	82	1.296	1.632	1.285	847	644	442	346	1.725
	Ore Richieste	624.565	531.629	11.551	70.592	30.449	299.931	815.044	530.064	338.540	193.574	173.189	117.108	2.568.490
	Lavoratori Coinvolti	12.709	11.697	280	1.146	1.134	6.454	7.550	6.268	4.420	2.698	2.376	2.165	34.211
<b>di cui Attività Manifatturiere</b>	Totale Aziende	66	80	24	28	35	215	284	230	173	138	132	98	318
	Ore Richieste	486.903	416.461	8.499	58.047	20.224	112.725	305.676	186.935	137.791	76.298	85.407	55.271	1.038.372
	Lavoratori Coinvolti	10.566	9.466	183	891	864	2.780	2.864	2.588	2.033	1.022	1.275	1.355	15.672

**Tavola 9/b.2 - Cassa Integrazione Guadagni autorizzata per causa**

		2018	2019	2020										
				2019	2020									
				Dic	Gen	Feb	Mar	Apr	Mag	Giu	Lug	Ago	Set	
<b>Situazioni temporanee di mercato</b>	Totale Aziende	786	711	48	66	81	287	28	.	.	.	.	.	462
	Ore Richieste	586.480	529.341	11.366	70.442	30.329	86.743	2.046	.	.	.	.	.	189.559
	Lavoratori Coinvolti	12.419	11.671	278	1.143	1.132	1.845	71	.	.	.	.	.	4.191
<b>Crisi economica, ristrutturazioni e riconversioni aziendali</b>	Totale Aziende	30	14	1	2	1	1	.	.	.	.	.	.	4
	Ore Richieste	38.085	2.288	185	150	120	27	.	.	.	.	.	.	297
	Lavoratori Coinvolti	290	26	2	3	2	2	.	.	.	.	.	.	7
<b>Riduzione di attività per COVID-19</b>	Totale Aziende	.	.	.	.	.	1.285	1.632	1.285	847	644	442	346	6.481
	Ore Richieste	.	.	.	.	.	213.161	812.998	530.064	338.540	193.574	173.189	117.108	2.378.635
	Lavoratori Coinvolti	.	.	.	.	.	4.607	7.479	6.268	4.420	2.698	2.376	2.165	30.013
<b>Totale</b>	Totale Aziende	816	725	49	68	82	1.296	1.632	1.285	847	644	442	346	6.642
	Ore Richieste	624.565	531.629	11.551	70.592	30.449	299.931	815.044	530.064	338.540	193.574	173.189	117.108	2.568.490
	Lavoratori Coinvolti	12.709	11.697	280	1.146	1.134	6.454	7.550	6.268	4.420	2.698	2.376	2.165	34.211

Tavola 9/b.3 - Cassa Integrazione Guadagni autorizzata per divisione di attività economica del settore manifatturiero

		2018	2019	2020									2020	
				Dic	Gen	Feb	Mar	Apr	Mag	Giu	Lug	Ago	Set	
Industrie Alimentari	Aziende	19	22	3	2	2	24	24	18	14	13	10	10	117
	Richieste	14.324	15.289	1.224	1.315	1.544	6.225	17.557	11.872	8.347	7.680	5.648	3.219	63.406
	Lavoratori	148	194	24	15	15	126	167	131	89	60	60	54	717
Industria delle Bevande	Aziende	2	2	.	1	1	2	2	2	.	.	.	.	8
	Richieste	450	405	.	225	225	180	408	83	.	.	.	.	1.120
	Lavoratori	4	4	.	2	2	4	3	3	.	.	.	.	14
Industrie Tessili	Aziende	4	2	.	1	2	8	6	4	4	3	5	4	37
	Richieste	393	173	.	20	159	1.087	3.459	922	1.350	1.190	1.141	869	10.196
	Lavoratori	13	2	.	1	2	32	37	20	22	15	24	16	169
Confezione di Articoli di Abbigliamento; Confezione di Articoli in Pelle e Pelliccia	Aziende	11	16	2	2	1	21	16	12	10	6	9	6	83
	Richieste	8.002	4.809	244	491	456	3.000	8.492	5.480	4.348	2.812	7.795	6.103	38.976
	Lavoratori	59	48	4	5	5	79	85	64	43	30	67	63	441
Fabbricazione di Articoli in Pelle e Simili	Aziende	13	10	1	.	1	4	4	3	3	3	3	2	23
	Richieste	13.188	15.915	638	.	954	1.156	4.690	5.615	6.682	6.776	5.930	1.161	32.962
	Lavoratori	131	140	17	.	7	37	43	41	43	41	42	8	262
Industria del Legno e dei Prodotti in Legno e Sughero (Esclusi I Mobili); Fabbricazione di Articoli in Paglia e Materiali da Intreccio	Aziende	13	5	.	.	1	8	8	6	4	1	2	2	32
	Richieste	33.938	13.110	.	.	23	4.627	9.343	11.770	10.236	88	1.170	510	37.765
	Lavoratori	274	93	.	.	1	86	114	128	105	1	47	27	509
Fabbricazione di Carta e di Prodotti di Carta	Aziende	18	14	.	2	2	5	5	5	6	5	3	3	36
	Richieste	5.580	6.277	.	627	600	367	626	1.340	1.313	1.192	1.130	711	7.904
	Lavoratori	59	48	.	6	5	19	9	17	16	16	11	11	110
Stampa e Riproduzione di Supporti Registrati	Aziende	25	29	2	1	4	21	15	14	13	11	8	6	93
	Richieste	8.944	11.874	132	60	316	3.263	4.511	4.988	3.344	2.721	2.338	1.534	23.074
	Lavoratori	91	101	4	2	9	58	53	55	41	31	30	19	298
Fabbricazione di Prodotti Chimici	Aziende	19	24	2	1	2	18	17	10	6	4	5	5	68
	Richieste	24.860	10.841	1.324	1.733	2.442	6.501	12.490	5.403	4.044	3.137	1.517	3.318	40.583
	Lavoratori	574	324	47	44	43	150	160	98	40	29	34	67	665
Fabbricazione di Prodotti Farmaceutici di Base e di Preparati Farmaceutici	Aziende	4	.	.	.	.	3	3	1	1	.	.	.	8
	Richieste	319	.	.	.	.	212	665	6	16	.	.	.	899
	Lavoratori	6	.	.	.	.	10	8	1	1	.	.	.	20
Fabbricazione di Articoli in Gomma e Materie Plastiche	Aziende	8	17	1	1	2	11	11	10	7	5	5	3	55
	Richieste	1.589	4.030	30	38	440	1.021	3.689	3.772	3.709	2.541	4.088	2.107	21.402
	Lavoratori	41	110	2	2	18	36	45	62	51	22	49	39	324
Fabbricazione di Altri Prodotti della Lavorazione di Minerali non Metalliferi	Aziende	9	4	1	1	2	10	10	8	2	3	3	2	41
	Richieste	9.249	3.389	2.409	2.744	318	1.400	10.906	5.393	3.206	2.490	2.008	2.599	31.062
	Lavoratori	287	78	29	32	3	29	81	71	22	20	22	18	298
Metallurgia	Aziende	.	.	.	.	.	2	3	2	3	3	2	1	16
	Richieste	.	.	.	.	.	4.277	23.160	14.112	7.586	3.633	4.458	530	57.756
	Lavoratori	.	.	.	.	.	230	267	193	191	128	86	6	1.101
Fabbricazione di Prodotti in Metallo (Esclusi Macchinari e Attrezzature)	Aziende	41	52	5	6	3	32	48	37	26	23	18	12	205
	Richieste	21.641	12.060	485	588	407	5.426	27.551	15.122	8.894	8.610	9.207	5.228	81.032
	Lavoratori	232	269	9	13	4	141	316	228	156	150	177	77	1.262
Fabbricazione di Computer e Prodotti di Elettronica e Ottica; Apparecchi Elettromedicali, Apparecchi di Misurazione e di Orologi	Aziende	.	9	1	1	2	7	7	6	7	5	5	5	45
	Richieste	.	1.136	149	246	303	1.187	3.879	5.591	5.129	4.298	3.317	4.320	28.268
	Lavoratori	.	31	7	7	8	29	42	56	54	34	42	38	310

(Continued)

		2018	2019	2020										
				2019		2020								
				Dic	Gen	Feb	Mar	Apr	Mag	Giu	Lug	Ago	Set	
Fabbricazione di Apparecchiature Elettriche ed Apparecchiature per Uso Domestico non Elettriche	Aziende	8	33	3	3	3	16	20	19	10	8	10	5	94
	Richieste	15.307	11.903	672	1.633	1.357	3.479	16.190	19.891	13.114	15.694	14.623	11.183	97.164
	Lavoratori	217	148	19	28	36	92	177	284	170	222	238	164	1.411
Fabbricazione di Macchinari ed Apparecchiature Nca	Aziende	21	24	1	1	.	24	28	21	19	15	18	11	137
	Richieste	9.288	15.548	339	618	.	4.500	17.333	8.473	4.028	5.689	12.723	1.847	55.211
	Lavoratori	120	240	3	6	.	117	210	132	84	120	242	36	947
Fabbricazione di Autoveicoli, Rimorchi e Semirimorchi	Aziende	7	2	1	.	.	3	3	2	3	4	2	2	19
	Richieste	4.110	750	675	.	.	716	2.647	1.451	1.649	1.232	540	831	9.065
	Lavoratori	39	7	6	.	.	17	26	14	20	18	6	10	111
Fabbricazione di Altri Mezzi di Trasporto	Aziende	.	2	.	.	1	4	5	4	.	.	.	.	14
	Richieste	.	73	.	.	8	229	1.485	816	.	.	.	.	2.536
	Lavoratori	.	3	.	.	1	6	17	12	.	.	.	.	36
Fabbricazione di Mobili	Aziende	34	35	1	4	3	16	14	14	10	6	5	6	78
	Richieste	309.231	287.613	180	47.108	10.389	57.163	118.820	51.611	41.136	1.307	1.384	6.310	335.227
	Lavoratori	8.175	7.582	12	714	690	1.348	826	831	772	15	20	666	5.882
Altre Industrie Manifatturiere	Aziende	27	2	.	.	1	24	21	19	16	15	13	7	116
	Richieste	5.296	86	.	.	8	4.494	11.970	8.931	6.638	3.432	3.728	1.044	40.243
	Lavoratori	82	2	.	.	1	86	116	98	84	49	51	11	496
Riparazione, Manutenzione ed Installazione di Macchine ed Apparecchiature	Aziende	9	8	.	1	2	14	16	13	9	5	6	6	72
	Richieste	1.197	1.183	.	603	278	2.218	5.807	4.298	3.023	1.781	2.664	1.850	22.522
	Lavoratori	14	42	.	14	14	48	62	49	29	21	27	25	289

Tavola 9/b.4 - Cassa Integrazione Guadagni autorizzata per sezione e causa (dati cumulati da Gennaio a settembre 2020 )

		Situazioni temporanee di mercato	Crisi economica, ristrutturazioni e riconversioni aziendali	Riduzione di attività per COVID-19	Totale
<b>Agricoltura, Silvicoltura e Pesca</b>	Lavoratori Coinvolti	.	.	10	10
	Ore Richieste	.	.	569	569
	Totale Aziende	.	.	2	2
<b>Attività Manifatturiere</b>	Lavoratori Coinvolti	2.798	.	12.874	15.672
	Ore Richieste	122.450	.	915.922	1.038.372
	Totale Aziende	75	.	316	391
<b>Fornitura di Acqua; Reti Fognarie, Attività di Gestione dei Rifiuti e Risanamento</b>	Lavoratori Coinvolti	.	.	77	77
	Ore Richieste	.	.	6.966	6.966
	Totale Aziende	.	.	4	4
<b>Costruzioni</b>	Lavoratori Coinvolti	116	.	2.097	2.213
	Ore Richieste	7.442	.	150.044	157.486
	Totale Aziende	21	.	177	198
<b>Commercio all'ingrosso e al Dettaglio; Riparazione di Autoveicoli e Motocicli</b>	Lavoratori Coinvolti	297	1	4.665	4.963
	Ore Richieste	14.428	90	377.242	391.760
	Totale Aziende	92	1	495	588
<b>Trasporto e Magazzinaggio</b>	Lavoratori Coinvolti	253	.	716	969
	Ore Richieste	14.024	.	77.931	91.955
	Totale Aziende	3	.	33	36
<b>Attività dei Servizi di Alloggio e di Ristorazione</b>	Lavoratori Coinvolti	332	.	2.888	3.220
	Ore Richieste	16.262	.	280.087	296.349
	Totale Aziende	47	.	156	203
<b>Servizi di Informazione e Comunicazione</b>	Lavoratori Coinvolti	8	.	837	845
	Ore Richieste	432	.	54.513	54.945
	Totale Aziende	2	.	44	46
<b>Attività Finanziarie e Assicurative</b>	Lavoratori Coinvolti	164	.	312	476
	Ore Richieste	4.006	.	17.910	21.916
	Totale Aziende	4	.	15	19
<b>Attività Immobiliari</b>	Lavoratori Coinvolti	6	.	113	119
	Ore Richieste	352	.	10.238	10.590
	Totale Aziende	3	.	29	32
<b>Attività Professionali, Scientifiche e Tecniche</b>	Lavoratori Coinvolti	89	.	1.234	1.323
	Ore Richieste	2.839	.	93.908	96.747
	Totale Aziende	14	.	188	202
<b>Noleggio, Agenzie di Viaggio, Servizi di Supporto alle Imprese</b>	Lavoratori Coinvolti	37	.	2.021	2.058
	Ore Richieste	1.891	.	206.865	208.756
	Totale Aziende	17	.	91	108
<b>Amministrazione Pubblica e Difesa; Assicurazione Sociale Obbligatoria</b>	Lavoratori Coinvolti	.	.	3	3
	Ore Richieste	.	.	225	225
	Totale Aziende	.	.	1	1
<b>Istruzione</b>	Lavoratori Coinvolti	.	.	40	40
	Ore Richieste	.	.	3.098	3.098
	Totale Aziende	.	.	6	6
<b>Sanità e Assistenza Sociale</b>	Lavoratori Coinvolti	13	.	582	595
	Ore Richieste	417	.	43.801	44.217
	Totale Aziende	5	.	48	53
<b>Attività Artistiche, Sportive, di Intrattenimento e Divertimento</b>	Lavoratori Coinvolti	22	.	585	607
	Ore Richieste	1.113	.	59.591	60.704
	Totale Aziende	6	.	30	36
<b>Altre Attività di Servizi</b>	Lavoratori Coinvolti	56	6	959	1.021
	Ore Richieste	3.903	207	79.726	83.836
	Totale Aziende	15	1	96	112
<b>Totale Generale</b>	Lavoratori Coinvolti	4.191	7	30.013	34.211
	Ore Richieste	189.559	297	2.378.635	2.568.490
	Totale Aziende	304	2	1.731	2.037

**Tavola 9/b.5 - Cassa Integrazione Guadagni liquidata - totali (importi in euro)**

		2018	2019	2020									2020	
				2019	2020									
				Dic	Gen	Feb	Mar	Apr	Mag	Giu	Lug	Ago	Set	
<b>dato complessivo</b>	Totale Aziende	298	291	123	100	127	1.310	1.636	1.331	869	658	515	404	1.728
	Ore Richieste	332.500	275.936	11.476	23.560	15.999	275.691	711.500	355.109	210.215	140.829	141.632	82.392	1.956.927
	Importo	3.218.194	2.666.620	106.486	223.482	150.393	1.233.446	4.124.096	2.244.994	1.333.659	886.686	927.383	538.082	11.662.221
<b>di cui Attività Manifatturiere</b>	Totale Aziende	73	83	25	28	35	216	285	236	177	140	135	102	318
	Ore Richieste	177.280	147.128	5.326	13.910	6.739	79.269	227.275	95.776	62.234	44.836	64.515	31.244	625.799
	Importo Totale	1.729.237	1.451.148	52.581	137.877	65.734	376.691	1.355.146	629.816	410.038	294.580	422.936	210.915	3.910.171

**Tavola 9/b.6 - Cassa Integrazione Guadagni liquidata per causa (importi in euro)**

		2018	2019	2020									2020	
				2019	2020									
				Dic	Gen	Feb	Mar	Apr	Mag	Giu	Lug	Ago	Set	
<b>Causa di forza maggiore</b>	Totale Aziende	831	743	74	33	49	172	11	10	14	55	53	41	438
	Ore Richieste	88.543	66.312	3.467	1.029	2.161	12.535	612	1.007	808	1.919	2.170	2.161	24.401
	Importo Liquidato	879.388	662.045	34.701	10.616	19.955	109.978	5.825	9.365	7.734	12.573	16.379	16.291	208.717
<b>Situazioni temporanee di mercato</b>	Totale Aziende	784	705	48	66	81	157	3	.	1	1	.	.	309
	Ore Richieste	219.819	208.112	7.930	22.441	13.735	18.160	125	.	906	42	.	.	55.408
	Importo Liquidato	2.119.019	2.003.226	76.493	212.633	129.623	163.153	1.180	.	8.618	222	.	.	515.428
<b>Crisi economica, ristrutturazioni e riconversioni aziendali</b>	Totale Aziende	30	14	1	2	1	1	.	.	.	.	.	.	4
	Ore Richieste	24.138	1.513	80	90	103	27	.	.	.	.	.	.	220
	Importo Liquidato	221.868	12.767	661	724	815	214	.	.	.	.	.	.	1.753
<b>Riduzione di attività per COVID-19</b>	Totale Aziende	.	.	.	.	.	1.298	1.636	1.326	857	614	470	366	6.567
	Ore Richieste	.	.	.	.	.	244.969	710.763	354.102	208.501	138.868	139.463	80.231	1.876.898
	Importo Liquidato	.	.	.	.	.	959.909	4.123.244	2.250.823	1.327.091	875.615	911.597	522.620	10970899
<b>Arretrati</b>	Totale Aziende	.	.	.	.	.	.	.	.	.	.	.	.	.
	Ore Richieste	.	.	.	.	.	.	.	.	.	.	.	.	.
	Importo Liquidato	-2.081	-11.419	-5.369	-491	0	192	-6.152	-15.194	-9.784	-1.724	-594	-828	-34.576
<b>Totale</b>	Totale Aziende	1.576	1.422	123	100	127	1.310	1.636	1.331	869	658	515	404	6.950
	Ore Richieste	332.500	275.936	11.476	23.560	15.999	275.691	711.500	355.109	210.215	140.829	141.632	82.392	1.956.927
	Importo Liquidato	3.218.194	2.666.620	106.486	223.482	150.393	1.233.446	4.124.096	2.244.994	1.333.659	886.686	927.383	538.082	11.662.221

Tavola 9/b.7 - Cassa Integrazione Guadagni liquidata per divisione di attività economica del settore manifatturiero (importi in euro)

		2018	2019	2019		2020							2020	
				Dic	Gen	Feb	Mar	Apr	Mag	Giu	Lug	Ago	Set	
<b>Industrie Alimentari</b>	Aziende	19	22	3	2	2	24	23	18	15	14	10	10	118
	Ore	4.467	5.782	713	261	517	6.368	16.622	9.319	6.526	4.831	3.418	1.683	49.544
	Importo	40.402	51.630	6.499	2.261	4.644	29.192	94.795	62.559	40.065	29.721	22.489	10.718	296.445
<b>Industria delle Bevande</b>	Aziende	2	2	.	1	1	1	2	2	.	.	.	.	7
	Ore	368	405	.	225	225	90	398	83	.	.	.	.	1.020
	Importo	3.866	4.295	.	2.398	2.398	526	2.522	633	.	.	.	.	8.478
<b>Industrie Tessili</b>	Aziende	4	2	.	1	2	6	5	4	4	3	5	4	34
	Ore	363	165	.	20	106	498	3.377	571	974	996	1.025	834	8.401
	Importo	3.556	1.549	.	198	1.011	1.791	19.291	3.471	5.615	6.137	6.806	5.520	49.839
<b>Confezione di Articoli di Abbigliamento; Confezione di Articoli in Pelle e Pelliccia</b>	Aziende	10	16	2	2	1	20	16	12	10	6	10	7	84
	Ore	6.648	2.933	196	234	449	4.107	7.838	4.695	2.935	2.055	7.096	5.246	34.654
	Importo	63.281	26.761	1.750	2.227	4.180	22.641	46.386	31.458	19.153	13.042	46.301	35.777	221.164
<b>Fabbricazione di Articoli in Pelle e Simili</b>	Aziende	14	10	1	.	1	5	4	3	3	3	3	2	24
	Ore	6.246	4.297	2	.	690	1.182	4.621	4.148	4.116	2.627	3.287	661	21.331
	Importo	61.348	41.032	20	.	6.357	5.614	28.144	28.269	28.147	18.007	22.846	4.147	141.532
<b>Industria del Legno e dei Prodotti in Legno e Sughero (Esclusi i Mobili); Fabbricazione di Articoli in Paglia e Materiali da Intreccio</b>	Aziende	14	6	.	.	1	7	8	7	4	1	2	2	32
	Ore	4.562	1.418	.	.	23	2.038	8.788	4.346	1.232	87	982	373	17.867
	Importo	46.384	14.511	.	.	234	8.003	49.754	27.633	8.196	554	6.336	2.621	103.331
<b>Fabbricazione di Carta e di Prodotti di Carta</b>	Aziende	21	14	.	2	2	5	5	5	6	5	3	3	36
	Ore	1.394	1.145	.	177	116	212	626	590	541	594	633	313	3.802
	Importo	14.363	11.666	.	1.877	1.220	1.193	3.262	3.752	3.437	4.304	5.118	2.489	26.652
<b>Stampa e Riproduzione di Supporti Registrati</b>	Aziende	25	29	2	1	4	20	16	15	13	11	8	7	95
	Ore	1.141	1.660	124	60	304	2.141	4.626	2.918	1.809	1.559	1.490	491	15.397
	Importo	11.666	16.745	1.172	653	3.258	10.225	26.786	18.772	12.342	10.778	9.663	3.557	96.035
<b>Fabbricazione di Prodotti Chimici</b>	Aziende	19	24	2	1	2	19	17	11	6	4	5	5	70
	Ore	24.631	8.462	391	994	707	3.863	9.690	3.827	2.904	2.021	1.472	2.305	27.782
	Importo	252.266	86.840	3.865	9.834	7.191	19.945	58.159	23.968	19.485	13.673	10.361	14.264	176.880
<b>Fabbricazione di Prodotti Farmaceutici di Base e di Preparati Farmaceutici</b>	Aziende	4	.	.	.	.	3	3	1	1	.	.	.	8
	Ore	319	.	.	.	.	236	480	6	8	.	.	.	730
	Importo	3.362	.	.	.	.	983	2.996	50	28	.	.	.	4.057
<b>Fabbricazione di Articoli in Gomma e Materie Plastiche</b>	Aziende	10	18	1	1	2	11	11	10	7	5	5	3	55
	Ore	1.453	2.517	14	34	440	1.020	3.538	2.900	2.066	997	2.661	619	14.273
	Importo	13.517	23.518	144	343	4.374	3.954	20.570	16.177	13.174	6.877	18.157	4.432	88.059
<b>Fabbricazione di Altri Prodotti della Lavorazione di Minerali non Metalliferi</b>	Aziende	12	12	2	1	2	10	10	8	2	3	3	2	41
	Ore	3.204	3.074	1.904	2.524	303	1.580	7.997	1.821	820	1.165	1.312	972	18.492
	Importo	33.548	32.048	20.005	26.901	2.743	7.467	49.774	13.057	5.780	7.799	9.153	6.888	129.562

(Continued)



		2018	2019	2019		2020							2020	
				Dic	Gen	Feb	Mar	Apr	Mag	Giu	Lug	Ago	Set	
<b>Metallurgia</b>	Aziende	1	.	.	.	.	2	3	2	3	3	2	1	16
	Ore	54	.	.	.	.	710	6.674	2.867	3.017	1.817	3.107	530	18.721
	Importo	523	.	.	.	.	2.649	32.801	15.120	18.124	12.216	20.419	3.799	105.128
<b>Fabbricazione di Prodotti in Metallo (Esclusi Macchinari e Attrezzature)</b>	Aziende	48	52	5	6	3	31	48	37	26	23	18	12	204
	Ore	9.710	9.027	1.045	454	94	5.320	25.450	10.037	6.597	6.571	8.448	4.400	67.371
	Importo	96.776	88.640	10.140	4.201	856	23.211	140.625	66.173	44.052	43.744	56.275	31.370	410.508
<b>Fabbricazione di Computer e Prodotti di Elettronica e Ottica; Apparecchi Elettromedicali, Apparecchi di Misurazione e di Orologi</b>	Aziende	.	9	1	1	2	7	7	6	7	5	5	5	45
	Ore	.	1.102	149	238	303	1.339	3.588	2.702	2.392	1.219	2.382	1.093	15.255
	Importo	.	9.759	1.317	2.102	2.730	5.992	19.486	15.014	13.995	7.169	14.307	7.125	87.921
<b>Fabbricazione di Apparecchiature Elettriche ed Apparecchiature per Uso Domestico non Elettriche</b>	Aziende	9	33	3	3	3	17	20	19	11	8	10	5	96
	Ore	12.769	5.202	428	645	254	2.629	14.942	9.826	8.044	7.464	9.056	5.427	58.287
	Importo	110.627	51.291	4.353	6.219	2.687	11.243	82.334	66.066	57.000	51.335	63.206	37.592	377.682
<b>Fabbricazione di Macchinari ed Apparecchiature Nca</b>	Aziende	23	24	1	1	.	18	28	22	20	16	19	11	135
	Ore	2.215	5.718	1	281	.	2.950	15.995	6.067	3.086	4.404	11.186	1.241	45.209
	Importo	20.033	52.024	11	2.444	.	11.349	90.040	41.279	20.220	27.434	65.045	8.046	265.858
<b>Fabbricazione di Autoveicoli, Rimorchi e Semirimorchi</b>	Aziende	7	2	1	.	.	3	3	2	3	4	2	2	19
	Ore	3.038	345	270	.	.	685	2.046	1.040	1.179	1.380	407	792	7.528
	Importo	26.383	3.057	2.429	.	.	2.402	11.016	6.289	7.330	8.749	2.422	5.115	43.324
<b>Fabbricazione di Altri Mezzi di Trasporto</b>	Aziende	.	2	.	.	1	4	5	4	.	.	.	.	14
	Ore	.	65	.	.	18	229	1.442	566	.	.	.	.	2.254
	Importo	.	606	.	.	194	1.016	7.910	4.005	.	.	.	.	13.126
<b>Fabbricazione di Mobili</b>	Aziende	36	37	1	4	3	14	15	14	11	6	5	6	78
	Ore	88.623	92.730	90	7.216	1.908	35.716	72.106	17.632	6.651	887	1.124	1.493	144.733
	Importo	870.363	919.681	876	71.177	18.895	178.594	473.347	123.289	46.715	5.892	8.234	10.443	936.586
<b>Altre Industrie Manifatturiere</b>	Aziende	27	2	.	.	1	21	21	21	17	15	14	9	119
	Ore	5.247	74	.	.	8	4.335	10.990	7.069	4.993	2.605	3.485	1.376	34.859
	Importo	46.461	679	.	.	69	17.754	63.996	45.954	32.388	16.748	22.522	7.330	206.762
<b>Riparazione, Manutenzione ed Installazione di Macchine ed Apparecchiature</b>	Aziende	9	8	.	1	2	13	17	13	9	5	6	6	72
	Ore	831	1.008	.	549	278	2.024	5.443	2.750	2.343	1.559	1.947	1.396	18.289
	Importo	8.306	9.631	.	5.043	2.691	10.946	31.153	16.827	14.790	10.401	13.273	9.682	114.806
<b>Totale Generale</b>	Aziende	314	324	25	28	35	261	287	236	178	140	135	102	1.402
	Ore	177.280	147.128	5.326	13.910	6.739	79.269	227.275	95.776	62.234	44.836	64.515	31.244	625.799
	Importo	1.727.031	1.445.962	52.581	137.877	65.734	376.691	1.355.146	629.816	410.038	294.580	422.936	210.915	3.903.733

Tavola 9/b.8 - Cassa Integrazione Guadagni liquidata per sezione e causa (importi cumulati da Gennaio a settembre 2020 )

		Causa di forza maggiore	Situazioni temporanee di mercato	Riqualificazioni e del personale	Crisi economica, ristrutturazioni e riconversioni aziendali	Stato di ristrutturazione	Riduzione di attività per COVID-19	Arretrati	Totale
Agricoltura, Silvicoltura e Pesca	Totale Aziende	1	.	.	.	.	2	.	3
	Ore liquidate	54	.	.	.	.	557	.	611
	Importo liquidato	445	.	.	.	.	1.817	.	2.263
Attività Manifatturiere	Totale Aziende	6	58	.	.	.	316	.	380
	Ore liquidate	1.085	30.441	.	.	.	594.273	.	625.799
	Importo liquidato	10.114	298.235	.	.	.	3.601.822	-6.438	3.903.733
Fornitura di Acqua; Reti Fognarie, Attività di Gestione dei Rifiuti e Risanamento	Totale Aziende	.	.	.	.	.	4	.	4
	Ore liquidate	.	.	.	.	.	3.474	.	3.474
	Importo liquidato	.	.	.	.	.	16.619	.	16.619
Costruzioni	Totale Aziende	70	12	.	.	.	177	.	259
	Ore liquidate	11.458	3.102	.	.	.	133.946	.	148.506
	Importo liquidato	101.411	30.634	.	.	.	821.520	-10.310	943.254
Commercio all'ingrosso e al Dettaglio; Riparazione di Autoveicoli e Motocicli	Totale Aziende	20	37	.	1	.	496	.	554
	Ore liquidate	904	3.409	.	30	.	327.932	.	332.274
	Importo liquidato	7.828	31.077	.	249	.	1.870.785	-5.630	1.904.309
Trasporto e Magazzinaggio	Totale Aziende	6	2	.	.	.	33	.	41
	Ore liquidate	1.254	3.476	.	.	.	54.129	.	58.858
	Importo liquidato	11.726	25.526	.	.	.	315.987	.	353.238
Attività dei Servizi di Alloggio e di Ristorazione	Totale Aziende	40	37	.	.	.	156	.	233
	Ore liquidate	3.008	6.894	.	.	.	256.280	.	266.182
	Importo liquidato	22.201	48.912	.	.	.	1.298.174	-3.087	1.366.199
Servizi di Informazione e Comunicazione	Totale Aziende	.	2	.	.	.	44	.	46
	Ore liquidate	.	428	.	.	.	51.152	.	51.580
	Importo liquidato	.	3.874	.	.	.	313.997	-95	317.776
Attività Finanziarie e Assicurative	Totale Aziende	.	3	.	.	.	15	.	18
	Ore liquidate	.	3.814	.	.	.	14.920	.	18.734
	Importo liquidato	.	41.835	.	.	.	96.116	-734	137.218
Attività Immobiliari	Totale Aziende	.	1	.	.	.	29	.	30
	Ore liquidate	.	40	.	.	.	9.217	.	9.257
	Importo liquidato	.	324	.	.	.	55.292	.	55.616
Attività Professionali, Scientifiche e Tecniche	Totale Aziende	.	9	.	.	.	189	.	198
	Ore liquidate	.	2.144	.	.	.	86.635	.	88.779
	Importo liquidato	.	20.394	.	.	.	513.702	-1.638	532.458
Noleggio, Agenzie di Viaggio, Servizi di Supporto alle Imprese	Totale Aziende	19	8	.	.	.	91	.	118
	Ore liquidate	4.688	429	.	.	.	187.070	.	192.187
	Importo liquidato	38.055	3.904	.	.	.	1.132.066	-5.274	1.168.751

(Continued)

		Causa di forza maggiore	Situazioni temporanee di mercato	Riqualificazioni e del personale	Crisi economica, ristrutturazioni e riconversioni aziendali	Stato di ristrutturazione	Riduzione di attività per COVID-19	Arretrati	Totale
Amministrazione Pubblica e Difesa; Assicurazione Sociale Obbligatoria	Totale Aziende	.	.	.	.	.	1	.	1
	Ore liquidate	.	.	.	.	.	225	.	225
	Importo liquidato	.	.	.	.	.	1.188	.	1.188
Istruzione	Totale Aziende	2	.	.	.	.	6	.	8
	Ore liquidate	66	.	.	.	.	3.158	.	3.224
	Importo liquidato	620	.	.	.	.	19.544	.	20.164
Sanita' e Assistenza Sociale	Totale Aziende	5	2	.	.	.	48	.	55
	Ore liquidate	787	181	.	.	.	35.343	.	36.312
	Importo liquidato	7.298	1.790	.	.	.	221.169	-28	230.229
Attività Artistiche, Sportive, di Intrattenimento e Divertimento	Totale Aziende	7	6	.	.	.	30	.	43
	Ore liquidate	593	600	.	.	.	47.927	.	49.119
	Importo liquidato	5.080	5.385	.	.	.	329.705	13	340.183
Altre Attività di Servizi	Totale Aziende	20	10	.	1	.	96	.	127
	Ore liquidate	506	452	.	190	.	70.661	.	71.809
	Importo liquidato	3.939	3.538	.	1.503	.	361.397	-1.354	369.024
Totale Generale	Totale Aziende	196	187	.	2	.	1.733	.	2.118
	Ore liquidate	24.401	55.408	.	220	.	1.876.898	.	1.956.927
	Importo liquidato	208.717	515.428	.	1.753	.	10.970.899	-34.576	11.662.221

Tavola 9/b.9 - Indennità Economica Speciale (importi in euro)

	2019														2020
	2019	2020												2020	
		Dic	Gen	Feb	Mar	Apr	Mag	Giu	Lug	Ago	Set	Ott	Nov		Dic
<b>Casi</b>	2.915	253	297	248	254	261	279	276	256	236	222	174	149	143	2.795
<b>Giorni</b>	49.750	4.182	5.175	3.989	4.533	4.898	4.898	5.078	4.934	3.986	3.667	2.940	2.404	2.367	48.869
<b>Ore</b>	335.357	28.486	35.095	27.023	30.921	33.432	33.264	34.509	33.634	27.320	24.892	20.061	16.567	16.145	332.863
<b>Ore effettiv. lavorabili</b>	1.860	150	158	143	158	150	150	158	165	158	158	158	150	158	1.860
<b>Importo</b>	2.934.408	245.932	298.654	235.203	268.027	297.453	297.618	305.498	292.395	243.358	217.377	168.839	138.081	130.781	2.893.284

## Glossario

### CASSA INTEGRAZIONE GUADAGNI

Lo strumento attraverso il quale lo stato interviene a sostegno delle imprese che, per causa di forza maggiore o per situazioni temporanee di mercato o per crisi economiche/ristrutturazioni/riconversioni aziendali, sono costrette a contrarre o sospendere momentaneamente l'attività produttiva. Legge 28 ottobre 1975 n. 37 e successive integrazioni o modifiche.

### LAVORATORI COINVOLTI

Lavoratori che hanno usufruito almeno di 1 ora o superiori di Cassa Integrazione Guadagni.

### INDENNITA' ECONOMICA SPECIALE

Strumento a favore dei lavoratori interessati da processi di riduzione del personale o cessazione dell'attività aziendale posti in stato di mobilità, disciplinato dalla Legge 31 marzo 2010 n. 73.