



REPUBBLICA DI SAN MARINO

UFFICIO INFORMATICA, TECNOLOGIA,  
DATI E STATISTICA

# BOLLETTINO DI STATISTICA

IV TRIMESTRE 2019



UPECEDS

## AVVERTENZE

Nelle tavole statistiche sono state utilizzate le seguenti convenzioni:

- Un puntino ( . )** Quando il fenomeno esiste, ma i dati non si conoscono per qualsiasi ragione.
- Arrotondamenti** Per effetto degli arrotondamenti operati direttamente dall'elaboratore, i dati delle tavole possono non coincidere tra loro per qualche unità in più o in meno. Per lo stesso motivo, non sempre è stato possibile realizzare la quadratura verticale o orizzontale nell'ambito della stessa tavola.
- Dati rettificati** I dati contenuti in precedenti pubblicazioni che non concordano con quelli della presente edizione si intendono rettificati.

### **Bollettino di Statistica IV trimestre 2019**

**Dirigente:** *Avv. Roberta Mularoni*  
**Esperto Tecnico:** *Dott.sa Laura Cervellini*  
**Esperto Tecnico:** *Dott. Mauro Sammaritani*  
**Collaboratore:** *Simona Tamagnini*

**Costo di una copia: 10 Euro**  
**Costo dell'abbonamento annuale: 30 Euro**

#### **Ufficio Informatica, Tecnologia Dati e Statistica**

Via 28 Luglio, 192 - 47893 Borgo Maggiore (Repubblica di San Marino)  
Tel. 0549 885150 - Fax 0549 885154 - International area code (+) 378  
Sito web: <http://www.statistica.sm>  
E- mail: [statistica@pa.sm](mailto:statistica@pa.sm)

Stampa:



**Si autorizza la riproduzione a fini non commerciali e con citazione della fonte.**

# INDICE

Capitolo	pagina
<b>1 – Popolazione</b>	<b>05</b>
1.1 Bilancio demografico (movimento della popolazione residente)	05
1.2 Matrimoni per rito	05
1.3 Movimento naturale della popolazione residente	06
1.4 Nuclei famigliari per numero di componenti	06
1.5 Movimento migratorio - iscritti (immigrazione)	07
1.6 Movimento migratorio - cancellati (emigrazione)	08
1.7 Popolazione residente per Castello	09
1.8 Popolazione presente per cittadinanza	10
Glossario	10
<b>2 - Sanità</b>	<b>11</b>
2.1 Morti per causa di morte e sesso	11
2.2 Morti per fascia di età	12
2.3 Morti per causa di morte e sesso—Tumori	13
2.4 Morti per causa di morte e sesso—Malattie del sistema circolatorio	14
2.5 Morti per causa di morte e sesso—Malattie del sistema respiratorio	14
<b>3 - Giustizia</b>	<b>15</b>
3.1 Protesti per titoli e attività del Protestato	15
3.2 Protesti dei titoli di credito per taglio	16
<b>4 - Imprese</b>	<b>17</b>
4.1 Numero di imprese per sezione di attività economica	17
4.2 Media addetti/imprese per sezione	18
4.3 Numero di imprese per forma giuridica	18
4.4 Agricoltura silvicoltura e pesca: imprese per forma giuridica	19
4.5 Agricoltura silvicoltura e pesca: dipendenti per forma giuridica e sesso	19
4.6 Agricoltura silvicoltura e pesca: attività per sezione, divisione e gruppo	19
4.7 Attività Manifatturiere: imprese per forma giuridica	20
4.8 Attività Manifatturiere: dipendenti per forma giuridica e sesso	20
4.9 Attività Manifatturiere: attività per sezione, sottosezione e divisione	20
4.10 Fornitura di Energia Elettrica-Gas-Vapore e Aria Condizionata: imprese per forma giuridica	23
4.11 Fornitura di Energia Elettrica-Gas-Vapore e Aria Condizionata: dipendenti per forma giuridica e sesso	23
4.12 Fornitura di Energia Elettrica-Gas-Vapore e Aria Condizionata: attività per sezione, divisione e gruppo	23
4.13 Fornitura di acqua-reti fognarie-attività di gestione rifiuti e risanamento: imprese per forma giuridica	24
4.14 Fornitura di acqua-reti fognarie-attività di gestione rifiuti e risanamento: dipendenti per forma giuridica e sesso	24
4.15 Fornitura di acqua-reti fognarie-attività di gestione rifiuti e risanamento: attività per sezione, divisione e gruppo	24
4.16 Costruzioni: imprese per forma giuridica	25
4.17 Costruzioni: dipendenti per forma giuridica e sesso	25
4.18 Costruzioni: attività per sezione, divisione e gruppo	25
4.19 Commercio all'ingrosso e al Dettaglio; Riparazione di Autoveicoli e Motocicli: imprese per forma giuridica	26
4.20 Commercio all'ingrosso e al Dettaglio; Riparazione di Autoveicoli e Motocicli: dipendenti per forma giuridica e sesso	26
4.21 Commercio all'ingrosso e al Dettaglio; Riparazione di Autoveicoli e Motocicli: attività per sezione e divisione	26
4.22 Trasporto e Magazzinaggio: imprese per forma giuridica	27
4.23 Trasporto e Magazzinaggio: dipendenti per forma giuridica e sesso	27
4.24 Trasporto e Magazzinaggio: attività per sezione, divisione e gruppo	27
4.25 Attività dei servizi di Alloggio e Ristorazione: imprese per forma giuridica	28
4.26 Attività dei servizi di Alloggio e Ristorazione: dipendenti per forma giuridica e sesso	28
4.27 Attività dei servizi di Alloggio e Ristorazione: attività per sezione, divisione e gruppo	28
4.28 Servizi di Informazione e Comunicazione: imprese per forma giuridica	29
4.29 Servizi di Informazione e Comunicazione: dipendenti per forma giuridica e sesso	29
4.30 Servizi di Informazione e Comunicazione: attività per sezione, divisione e gruppo	29
4.31 Attività Finanziarie e Assicurative: imprese per forma giuridica	30
4.32 Attività Finanziarie e Assicurative: dipendenti per forma giuridica e sesso	30
4.33 Attività Finanziarie e Assicurative: attività per sezione, divisione e gruppo	30
4.34 Attività Immobiliari: imprese per forma giuridica	31
4.35 Attività Immobiliari: dipendenti per forma giuridica e sesso	31
4.36 Attività Immobiliari: attività per sezione, divisione e gruppo	31
4.37 Attività Professionali , Scientifiche e Tecniche: imprese per forma giuridica	32

4.38	Attività Professionali , Scientifiche e Tecniche: dipendenti per forma giuridica e sesso	32
4.39	Attività Professionali , Scientifiche e Tecniche: attività per sezione, divisione e gruppo	32
4.40	Noleggio , Agenzie di Viaggio , Servizi di Supporto alle Imprese: imprese per forma giuridica	33
4.41	Noleggio , Agenzie di Viaggio , Servizi di Supporto alle Imprese: dipendenti per forma giuridica e sesso	33
4.42	Noleggio , Agenzie di Viaggio , Servizi di Supporto alle Imprese: attività per sezione, divisione e gruppo	33
4.43	Amministrazione Pubblica e Difesa , Assicurazione Sociale Obbligatoria: imprese per forma giuridica	34
4.44	Amministrazione Pubblica e Difesa , Assicurazione Sociale Obbligatoria: dipendenti per forma giuridica e sesso	34
4.45	Amministrazione Pubblica e Difesa , Assicurazione Sociale Obbligatoria: attività per sezione, divisione e gruppo	34
4.46	Istruzione: imprese per forma giuridica	35
4.47	Istruzione: dipendenti per forma giuridica e sesso	35
4.48	Istruzione: attività per sezione, divisione e gruppo	35
4.49	Sanità e Assistenza Sociale: imprese per forma giuridica	36
4.50	Sanità e Assistenza Sociale: dipendenti per forma giuridica e sesso	36
4.51	Sanità e Assistenza Sociale: attività per sezione, divisione e gruppo	36
4.52	Attività Artistiche , Sportive , di Intrattenimento e Divertimento: imprese per forma giuridica	37
4.53	Attività Artistiche , Sportive , di Intrattenimento e Divertimento: dipendenti per forma giuridica e sesso	37
4.54	Attività Artistiche , Sportive , di Intrattenimento e Divertimento: attività per sezione, divisione e gruppo	37
4.55	Altre Attività di Servizi: imprese per forma giuridica	38
4.56	Altre Attività di Servizi: dipendenti per forma giuridica e sesso	38
4.57	Altre Attività di Servizi: attività per sezione, divisione e gruppo	38
4.58	Organizzazioni ed Organismi Extraterritoriali: imprese per forma giuridica	39
4.59	Organizzazioni ed Organismi Extraterritoriali: dipendenti per forma giuridica e sesso	39
4.60	Organizzazioni ed Organismi Extraterritoriali: attività per sezione, divisione e gruppo	39
4.61	Imprese per Castello e sezione di attività economica	40
4.62	Imprese per sezione e fasce di dipendenti	41
	Glossario	40
<b>5 - Turismo</b>		<b>42</b>
5.1	Arrivi e presenze negli esercizi alberghieri e negli esercizi complementari	42
5.2	Arrivi nelle strutture ricettive suddivisi per le principali nazioni di provenienza	43
5.3	Afflusso turistico	43
	Glossario	43
<b>6 - Costruzioni</b>		<b>44</b>
6.1	Movimento edilizio (Progetti approvati)	44
	Glossario	44
<b>7 - Trasporti</b>		<b>45</b>
7.1	Movimento veicoli secondo la categoria	45
7.2	Movimento patenti di guida	45
7.3	Immatricolazioni di autoveicoli nuovi - per marca	46
7.4	Immatricolazioni di autoveicoli usati - per marca	47
7.5	Immatricolazioni di autoveicoli - per cilindrata	48
7.6	Veicoli circolanti per categoria ed età dalla prima immatricolazione	48
7.7	Immatricolazioni di autoveicoli per tipo di combustibile	49
	Glossario	49
<b>8 - Prezzi</b>		<b>50</b>
8.1	Numeri indici dei prezzi al consumo a San Marino per le famiglie di operai e impiegati (capitoli)	50
8.2	Numeri indici dei prezzi al consumo a San Marino per le famiglie di operai e impiegati (categorie)	51
8.3	Variazione percentuale tendenziale dell'indice dei prezzi rispetto allo stesso mese dell'anno precedente	52
8.4	Variazione percentuale congiunturale dell'indice dei prezzi rispetto al mese precedente	52
<b>9 - Lavoro</b>		<b>53</b>
9.1	Forze di lavoro	53
9.2	Lavoratori per fascia d'età	53
9.3	Lavoratori indipendenti per ramo di attività economica	54
9.4	Lavoratori indipendenti (che esercitano l'attività in modo prevalente)	54
9.5	Lavoratori dipendenti del settore privato per ramo di attività economica	55
9.6	Lavoratori dipendenti del settore pubblico allargato per Ente di appartenenza	56
9.7	Lavoratori dipendenti Privati per qualifica	57
9.8	Lavoratori dipendenti Privati Totali per qualifica e ramo di attività economica	58
9.9	Lavoratori dipendenti Pubblici per qualifica	59
9.10	Lavoratori dipendenti Pubblici per qualifica ed Ente di appartenenza	60

9.11	Lavoratori dipendenti Privati per qualifica e posizione anagrafica	61
9.12	Lavoratori dipendenti Pubblici per qualifica e posizione anagrafica	62
9.13	Lavoratori dipendenti Privati Totali per grado di istruzione e ramo	63
9.14	Lavoratori dipendenti Pubblici per grado di istruzione ed Ente	64
9.15	Lavoratori dipendenti Frontalieri per settore e ramo di attività economica	65
9.16	Lavoratori dipendenti del settore privato "part-time" per ramo di attività economica	66
9.17	Lavoratori dipendenti del settore privato "part-time" per qualifica	67
	Glossario	67

## 9/a – Disoccupazione 68

9/a.1	Iscrizioni totali e plurime nelle liste di avviamento al lavoro per classe e categoria professionale	68
9/a.2	Iscrizioni totali e plurime nelle graduatorie per l'insegnamento	70
9/a.3	Riepilogo: iscrizioni totali e plurime nelle liste di avviamento al lavoro e nelle graduatorie scolastiche per l'insegnamento	70
9/a.4	Iscrizioni totali per classe	71
9/a.5	Disoccupati totali per classe	71
9/a.6	Disoccupati totali per classe e categoria professionale	72
9/a.7	Disoccupati totali nelle graduatorie per l'insegnamento	73
9/a.8	Riepilogo: disoccupati totali nelle liste di avviamento al lavoro e nelle graduatorie per l'insegnamento	73
9/a.9	Disoccupati totali per titolo di studio	74
9/a.10	Disoccupati totali per fasce di età	77
9/a.11	Iscrizioni totali per grado di istruzione	78
9/a.12	Iscrizioni totali nelle liste di avviamento al lavoro e nelle graduatorie per l'insegnamento per categoria professionale	79
9/a.13	Iscrizioni totali per gruppi di età	80
9/a.14	Iscrizioni totali per cittadinanza	80
9/a.15	Tassi	81
	Glossario	81

## 9/b – Cassa Integrazione Guadagni, Indennità Economica Speciale, Conflitti di lavoro 82

9/b.1	Cassa Integrazione Guadagni autorizzata - totali	82
9/b.2	Cassa Integrazione Guadagni autorizzata per causa	82
9/b.3	Cassa Integrazione Guadagni autorizzata per ramo e classe di attività economica	83
9/b.4	Cassa Integrazione Guadagni autorizzata per ramo e causa	85
9/b.5	Cassa Integrazione Guadagni liquidata - totali	86
9/b.6	Cassa Integrazione Guadagni liquidata per causa	86
9/b.7	Cassa Integrazione Guadagni liquidata per ramo e classe di attività economica	87
9/b.8	Cassa Integrazione Guadagni liquidata per ramo e causa	89
9/b.9	Indennità Economica Speciale	90
	Glossario	90

# 1 - Popolazione

**Tavola 1.1 - Bilancio Demografico (movimento della popolazione residente)**

		2017	2018	2019													
				2018						2019							
				Dic	Gen	Feb	Mar	Apr	Mag	Giu	Lug	Ago	Set	Ott	Nov	Dic	
Popolazione Residente ad inizio periodo	M	16.341	16.428	16.477	16.474	16.476	16.477	16.482	16.491	16.509	16.520	16.537	16.548	16.554	16.572	16.573	16.474
	F	16.855	16.900	16.940	16.945	16.944	16.943	16.940	16.940	16.955	16.957	16.965	16.976	16.984	17.000	16.999	16.945
	<b>Totale</b>	<b>33.196</b>	<b>33.328</b>	<b>33.417</b>	<b>33.419</b>	<b>33.420</b>	<b>33.420</b>	<b>33.422</b>	<b>33.431</b>	<b>33.464</b>	<b>33.477</b>	<b>33.502</b>	<b>33.524</b>	<b>33.538</b>	<b>33.572</b>	<b>33.572</b>	<b>33.419</b>
Saldo Movimento Naturale	M	-4	3	-5	-5	1	1	1	-4	-4	0	1	3	3	-3	1	-5
	F	-46	-12	6	-1	1	-4	-6	0	-6	-6	2	6	4	-6	2	-14
	<b>Totale</b>	<b>-50</b>	<b>-9</b>	<b>1</b>	<b>-6</b>	<b>2</b>	<b>-3</b>	<b>-5</b>	<b>-4</b>	<b>-10</b>	<b>-6</b>	<b>3</b>	<b>9</b>	<b>7</b>	<b>-9</b>	<b>3</b>	<b>-19</b>
Saldo Movimento Migratorio	M	91	43	2	7	0	4	8	22	15	17	10	3	15	4	0	105
	F	91	57	-1	0	-2	1	6	15	8	14	9	2	12	5	-1	69
	<b>Totale</b>	<b>182</b>	<b>100</b>	<b>1</b>	<b>7</b>	<b>-2</b>	<b>5</b>	<b>14</b>	<b>37</b>	<b>23</b>	<b>31</b>	<b>19</b>	<b>5</b>	<b>27</b>	<b>9</b>	<b>-1</b>	<b>174</b>
Incremento / Diminuzione	M	87	46	-3	2	1	5	9	18	11	17	11	6	18	1	1	100
	F	45	45	5	-1	-1	-3	0	15	2	8	11	8	16	-1	1	55
	<b>Totale</b>	<b>132</b>	<b>91</b>	<b>2</b>	<b>1</b>	<b>0</b>	<b>2</b>	<b>9</b>	<b>33</b>	<b>13</b>	<b>25</b>	<b>22</b>	<b>14</b>	<b>34</b>	<b>0</b>	<b>2</b>	<b>155</b>
Popolazione Residente a fine periodo *	M	16.428	16.474	16.474	16.476	16.477	16.482	16.491	16.509	16.520	16.537	16.548	16.554	16.572	16.573	16.574	16.574
	F	16.900	16.945	16.945	16.944	16.943	16.940	16.940	16.955	16.957	16.965	16.976	16.984	17.000	16.999	17.000	17.000
	<b>Totale</b>	<b>33.328</b>	<b>33.419</b>	<b>33.419</b>	<b>33.420</b>	<b>33.420</b>	<b>33.422</b>	<b>33.431</b>	<b>33.464</b>	<b>33.477</b>	<b>33.502</b>	<b>33.524</b>	<b>33.538</b>	<b>33.572</b>	<b>33.572</b>	<b>33.574</b>	<b>33.574</b>
* di cui Forensi	M	2.896	2.920	2.920	2.930	2.926	2.937	2.946	2.964	2.968	2.991	3.000	3.002	3.017	3.025	3.028	3.028
	F	2.452	2.508	2.508	2.513	2.513	2.517	2.527	2.543	2.543	2.556	2.568	2.574	2.583	2.586	2.588	2.588
	<b>Totale</b>	<b>5.348</b>	<b>5.428</b>	<b>5.428</b>	<b>5.443</b>	<b>5.439</b>	<b>5.454</b>	<b>5.473</b>	<b>5.507</b>	<b>5.511</b>	<b>5.547</b>	<b>5.568</b>	<b>5.576</b>	<b>5.600</b>	<b>5.611</b>	<b>5.616</b>	<b>5.616</b>

**Tavola 1.2 - Matrimoni per Rito**

		2017	2018	2019													
				2018						2019							
				Dic	Gen	Feb	Mar	Apr	Mag	Giu	Lug	Ago	Set	Ott	Nov	Dic	
Religioso		51	38	2	2	.	.	.	3	1	8	6	5	8	2	1	36
Civile		98	102	6	3	7	9	13	4	14	14	6	14	10	8	7	109
Non specificato		10	11	2	.	.	1	1	1	.	1	1	4	2	.	.	11
<b>Totale</b>		<b>159</b>	<b>151</b>	<b>10</b>	<b>5</b>	<b>7</b>	<b>10</b>	<b>14</b>	<b>8</b>	<b>15</b>	<b>23</b>	<b>13</b>	<b>23</b>	<b>20</b>	<b>10</b>	<b>8</b>	<b>156</b>

**Tavola 1.3 - Movimento Naturale della popolazione residente**

		2017		2018		2019																		
														2018		2019								
														Dic	Gen	Feb	Mar	Apr	Mag	Giu	Lug	Ago	Set	Ott
Nati Vivi	M	121	116	8	5	7	9	12	8	8	11	11	12	14	9	11	117							
	F	107	119	11	12	10	6	9	11	6	5	14	15	10	9	8	115							
	<b>Totale</b>	<b>228</b>	<b>235</b>	<b>19</b>	<b>17</b>	<b>17</b>	<b>15</b>	<b>21</b>	<b>19</b>	<b>14</b>	<b>16</b>	<b>25</b>	<b>27</b>	<b>24</b>	<b>18</b>	<b>19</b>	<b>232</b>							
Nati Morti	M	.	.	.	.	.	.	.	.	.	.	.	.	.	.	.	.							
	F	.	.	.	.	.	.	.	.	.	.	.	.	.	.	.	.							
	<b>Totale</b>	.	.	.	.	.	.	.	.	.	.	.	.	.	.	.	.							
Morti entro il primo anno di vita	M	.	1	.	.	.	.	.	.	.	.	.	.	.	.	.	.							
	F	.	.	.	.	.	.	.	.	.	.	.	.	.	.	.	.							
	<b>Totale</b>	.	<b>1</b>	.	.	.	.	.	.	.	.	.	.	.	.	.	.							
Morti	M	125	113	13	10	6	8	11	12	12	11	10	9	11	12	10	122							
	F	153	131	5	13	9	10	15	11	12	11	12	9	6	15	6	129							
	<b>Totale</b>	<b>278</b>	<b>244</b>	<b>18</b>	<b>23</b>	<b>15</b>	<b>18</b>	<b>26</b>	<b>23</b>	<b>24</b>	<b>22</b>	<b>22</b>	<b>18</b>	<b>17</b>	<b>27</b>	<b>16</b>	<b>251</b>							

**Tavola 1.4 - Nuclei famigliari per numero di componenti**

	2017		2018		2019																			
													2018		2019									
													Dic	Gen	Feb	Mar	Apr	Mag	Giu	Lug	Ago	Set	Ott	Nov
ND componente	.	.	.	.	.	.	.	.	.	.	.	.	.	.	.	.	.							
1 componente	4.504	4.541	4.541	4.555	4.569	4.582	4.603	4.601	4.599	4.600	4.602	4.603	4.591	4.599	4.604	4.604								
2 componenti	4.120	4.159	4.159	4.149	4.140	4.135	4.139	4.151	4.154	4.165	4.162	4.144	4.143	4.126	4.131	4.131								
3 componenti	2.800	2.824	2.824	2.828	2.828	2.827	2.812	2.813	2.821	2.821	2.827	2.856	2.870	2.883	2.899	2.899								
4 componenti	2.266	2.243	2.243	2.247	2.247	2.241	2.252	2.258	2.258	2.260	2.262	2.263	2.258	2.261	2.244	2.244								
5 o più componenti	559	554	554	550	551	556	552	548	546	544	544	536	542	538	539	539								
Media del num. dei componente	2,33	2,32	2,32	2,32	2,32	2,32	2,32	2,32	2,32	2,32	2,32	2,32	2,32	2,32	2,32	2,32								
<b>Num. di nuclei familiari</b>	<b>14.249</b>	<b>14.321</b>	<b>14.321</b>	<b>14.329</b>	<b>14.335</b>	<b>14.341</b>	<b>14.358</b>	<b>14.371</b>	<b>14.378</b>	<b>14.390</b>	<b>14.397</b>	<b>14.402</b>	<b>14.404</b>	<b>14.407</b>	<b>14.417</b>	<b>14.417</b>								

**Tavola 1.5 - Movimento Migratorio / Iscritti**

		2017		2018		2019												2019	
				2018												2019			
				Dic	Gen	Feb	Mar	Apr	Mag	Giu	Lug	Ago	Set	Ott	Nov	Dic			
Italia	Rimini	M	61	50	3	4	3	8	7	13	13	15	8	7	13	6	5	102	
		F	72	61	2	3	5	5	8	6	7	13	3	8	13	3	6	80	
		<b>Totale</b>	<b>133</b>	<b>111</b>	<b>5</b>	<b>7</b>	<b>8</b>	<b>13</b>	<b>15</b>	<b>19</b>	<b>20</b>	<b>28</b>	<b>11</b>	<b>15</b>	<b>26</b>	<b>9</b>	<b>11</b>	<b>182</b>	
	Forlì	M	6	8	1	3	.	.	1	2	2	3	.	.	2	.	1	14	
		F	6	5	1	1	.	.	.	1	2	1	1	.	1	.	.	7	
		<b>Totale</b>	<b>12</b>	<b>13</b>	<b>2</b>	<b>4</b>	<b>.</b>	<b>.</b>	<b>1</b>	<b>3</b>	<b>4</b>	<b>4</b>	<b>1</b>	<b>.</b>	<b>3</b>	<b>.</b>	<b>1</b>	<b>21</b>	
	Pesaro Urbino	M	14	8	.	2	.	2	1	.	1	4	2	1	.	3	2	18	
		F	15	15	.	.	1	.	.	1	3	3	3	.	.	2	1	14	
		<b>Totale</b>	<b>29</b>	<b>23</b>	<b>.</b>	<b>2</b>	<b>1</b>	<b>2</b>	<b>1</b>	<b>1</b>	<b>4</b>	<b>7</b>	<b>5</b>	<b>1</b>	<b>.</b>	<b>5</b>	<b>3</b>	<b>32</b>	
	Ravenna	M	3	6	.	.	.	.	.	1	.	1	1	.	.	.	.	3	
		F	2	4	.	.	.	1	.	.	.	1	.	1	.	1	.	4	
		<b>Totale</b>	<b>5</b>	<b>10</b>	<b>.</b>	<b>.</b>	<b>.</b>	<b>1</b>	<b>.</b>	<b>1</b>	<b>.</b>	<b>2</b>	<b>1</b>	<b>1</b>	<b>.</b>	<b>1</b>	<b>.</b>	<b>7</b>	
	Milano	M	2	3	.	1	.	.	.	2	.	.	.	.	.	.	.	3	
		F	3	2	.	.	.	.	.	2	.	.	.	.	.	1	.	3	
		<b>Totale</b>	<b>5</b>	<b>5</b>	<b>.</b>	<b>1</b>	<b>.</b>	<b>.</b>	<b>.</b>	<b>4</b>	<b>.</b>	<b>.</b>	<b>.</b>	<b>.</b>	<b>.</b>	<b>1</b>	<b>.</b>	<b>6</b>	
	Roma	M	5	.	.	.	.	.	.	.	.	.	.	.	.	.	1	1	
		F	3	.	.	1	.	.	.	.	.	1	.	.	.	.	.	2	
		<b>Totale</b>	<b>8</b>	<b>.</b>	<b>.</b>	<b>1</b>	<b>.</b>	<b>.</b>	<b>.</b>	<b>.</b>	<b>.</b>	<b>1</b>	<b>.</b>	<b>.</b>	<b>.</b>	<b>.</b>	<b>1</b>	<b>3</b>	
	Altri	M	26	28	1	4	3	2	3	2	6	.	.	5	4	2	.	31	
F		22	28	3	3	3	1	4	4	2	4	1	2	1	2	.	27		
<b>Totale</b>		<b>48</b>	<b>56</b>	<b>4</b>	<b>7</b>	<b>6</b>	<b>3</b>	<b>7</b>	<b>6</b>	<b>8</b>	<b>4</b>	<b>1</b>	<b>7</b>	<b>5</b>	<b>4</b>	<b>.</b>	<b>58</b>		
<b>Totale</b>	M	117	103	5	14	6	12	12	20	22	23	11	13	19	11	9	172		
	F	123	115	6	7	10	7	12	14	14	23	8	11	15	9	7	137		
	<b>Totale</b>	<b>240</b>	<b>218</b>	<b>11</b>	<b>21</b>	<b>16</b>	<b>19</b>	<b>24</b>	<b>34</b>	<b>36</b>	<b>46</b>	<b>19</b>	<b>24</b>	<b>34</b>	<b>20</b>	<b>16</b>	<b>309</b>		
Unione Europea	Francia	F	.	.	.	.	.	.	.	.	.	.	2	.	.	.	2		
		<b>Totale</b>	<b>.</b>	<b>.</b>	<b>.</b>	<b>.</b>	<b>.</b>	<b>.</b>	<b>.</b>	<b>.</b>	<b>.</b>	<b>.</b>	<b>.</b>	<b>2</b>	<b>.</b>	<b>.</b>	<b>.</b>	<b>2</b>	
	Altri	M	4	1	.	.	1	.	3	.	1	.	.	.	1	.	6		
F		4	8	.	1	.	.	.	.	1	1	.	2	.	.	5			
<b>Totale</b>		<b>8</b>	<b>9</b>	<b>.</b>	<b>1</b>	<b>.</b>	<b>1</b>	<b>.</b>	<b>3</b>	<b>.</b>	<b>2</b>	<b>1</b>	<b>.</b>	<b>2</b>	<b>1</b>	<b>.</b>	<b>11</b>		
<b>Totale</b>	M	4	1	.	.	1	.	3	.	1	.	.	.	1	.	6			
	F	4	8	.	1	.	.	.	.	1	1	2	2	.	.	7			
	<b>Totale</b>	<b>8</b>	<b>9</b>	<b>.</b>	<b>1</b>	<b>.</b>	<b>1</b>	<b>.</b>	<b>3</b>	<b>.</b>	<b>2</b>	<b>1</b>	<b>2</b>	<b>2</b>	<b>1</b>	<b>.</b>	<b>13</b>		
Extra Unione Europea	Argentina	M	8	5	1	.	.	.	3	1	1	1	.	1	.	7			
		F	8	4	1	.	.	.	.	1	.	1	1	2	.	5			
		<b>Totale</b>	<b>16</b>	<b>9</b>	<b>2</b>	<b>.</b>	<b>.</b>	<b>.</b>	<b>.</b>	<b>4</b>	<b>1</b>	<b>1</b>	<b>2</b>	<b>1</b>	<b>3</b>	<b>.</b>	<b>12</b>		
Stati Uniti	M	4	1	1	.	.	.	.	.	.	.	.	.	.	.	1	1		
	F	3	.	.	.	.	.	.	.	.	.	.	.	.	.	.	.		
	<b>Totale</b>	<b>7</b>	<b>1</b>	<b>1</b>	<b>.</b>	<b>.</b>	<b>.</b>	<b>.</b>	<b>.</b>	<b>.</b>	<b>.</b>	<b>.</b>	<b>.</b>	<b>.</b>	<b>.</b>	<b>.</b>	<b>1</b>		
Altri	M	17	11	.	4	1	1	.	1	1	1	2	1	2	1	1	16		
	F	16	20	.	1	.	2	2	3	2	.	3	1	4	.	.	18		
	<b>Totale</b>	<b>33</b>	<b>31</b>	<b>.</b>	<b>5</b>	<b>1</b>	<b>3</b>	<b>2</b>	<b>4</b>	<b>3</b>	<b>1</b>	<b>5</b>	<b>2</b>	<b>6</b>	<b>1</b>	<b>1</b>	<b>34</b>		
<b>Totale</b>	M	29	17	2	4	1	1	.	4	2	2	3	1	3	1	2	24		
	F	27	24	1	1	.	2	2	4	2	.	4	2	6	.	.	23		
	<b>Totale</b>	<b>56</b>	<b>41</b>	<b>3</b>	<b>5</b>	<b>1</b>	<b>3</b>	<b>2</b>	<b>8</b>	<b>4</b>	<b>2</b>	<b>7</b>	<b>3</b>	<b>9</b>	<b>1</b>	<b>2</b>	<b>47</b>		
<b>Totale Generale</b>	M	150	121	7	18	7	14	12	27	24	26	14	14	22	13	11	202		
	F	154	147	7	9	10	9	14	18	16	24	13	15	23	9	7	167		
	<b>Totale</b>	<b>304</b>	<b>268</b>	<b>14</b>	<b>27</b>	<b>17</b>	<b>23</b>	<b>26</b>	<b>45</b>	<b>40</b>	<b>50</b>	<b>27</b>	<b>29</b>	<b>45</b>	<b>22</b>	<b>18</b>	<b>369</b>		



**Tavola 1.6 - Movimento Migratorio / Cancellati (Emigrazione)**

		2017		2018		2019													
						2018						2019							
						Dic	Gen	Feb	Mar	Apr	Mag	Giu	Lug	Ago	Set	Ott	Nov	Dic	
Italia	Rimini	M	27	25	2	6	4	6	2	2	1	4	2	7	1	5	5	45	
		F	31	25	2	4	6	6	5	2	3	1	3	7	5	2	3	47	
		<b>Totale</b>	58	50	4	10	10	12	7	4	4	4	5	5	14	6	7	8	92
	Forlì	M	4	2	.	2	1	1	.	.	.	3	1	.	.	1	.	2	11
		F	2	1	.	1	.	.	.	.	.	1	.	.	.	1	.	.	3
		<b>Totale</b>	6	3	.	3	1	1	.	.	.	4	1	.	.	2	.	2	14
	Pesaro Urbino	M	3	5	.	.	.	.	.	.	.	.	1	.	.	1	.	1	3
		F	1	9	.	1	.	.	.	.	.	.	.	.	1	1	1	.	4
		<b>Totale</b>	4	14	.	1	.	.	.	.	.	.	1	.	1	2	1	1	7
	Genova	F	.	2	.	.	.	.	.	.	.	.	.	.	.	.	.	.	.
		<b>Totale</b>	.	2	.	.	.	.	.	.	.	.	.	.	.	.	.	.	.
	Milano	M	.	2	1	.	.	1	.	.	.	.	.	1	.	.	.	.	2
		F	2	1	1	1	.	.	1	.	.	1	.	1	.	.	.	.	4
		<b>Totale</b>	2	3	2	1	.	1	1	.	.	1	.	2	.	.	.	.	6
	Roma	M	2	1	.	.	.	.	.	.	.	1	.	.	.	.	.	1	2
		F	2	.	.	.	.	.	.	.	.	1	.	.	.	.	.	3	4
		<b>Totale</b>	4	1	.	.	.	.	.	.	.	2	.	.	.	.	.	4	6
	Altri	M	8	12	.	1	.	.	.	.	1	1	.	1	.	2	3	.	9
		F	12	18	2	2	3	.	1	1	1	.	1	.	2	4	.	1	15
		<b>Totale</b>	20	30	2	3	3	.	1	2	1	1	1	1	2	6	3	1	24
	<b>Totale</b>	M	44	47	3	9	5	8	2	3	6	6	4	7	5	8	9	9	72
F		50	56	5	9	9	6	7	3	6	2	4	10	11	3	7	7	77	
<b>Totale</b>		94	103	8	18	14	14	9	6	12	8	8	17	16	11	16	14	149	
Unione Europea	Francia	F	.	1	.	.	.	.	.	.	.	.	.	.	.	.	.	.	
		<b>Totale</b>	.	1	.	.	.	.	.	.	.	.	.	.	.	.	.	.	
	Altri	M	3	3	1	1	.	.	.	.	.	2	2	.	.	1	.	2	8
F		.	5	.	.	.	.	.	.	.	.	2	.	.	.	.	1	3	
<b>Totale</b>		3	8	1	1	.	.	.	.	.	2	4	.	.	1	.	3	11	
<b>Totale</b>	M	3	3	1	1	.	.	.	.	.	2	2	.	.	1	.	2	8	
	F	.	6	.	.	.	.	.	.	.	.	2	.	.	.	.	1	3	
	<b>Totale</b>	3	9	1	1	.	.	.	.	.	2	4	.	.	1	.	3	11	
Extra Unione Europea	Argentina	M	.	1	.	1	.	.	.	.	.	.	.	1	.	.	.	2	
		F	2	.	.	.	.	.	.	.	.	.	.	.	.	.	.	.	
		<b>Totale</b>	2	1	.	1	.	.	.	.	.	.	.	1	.	.	.	2	
Stati Uniti	M	.	.	.	.	.	.	.	.	.	.	.	.	1	.	.	.	1	
	F	1	3	.	.	.	.	.	.	.	.	.	.	.	.	.	.	.	
	<b>Totale</b>	1	3	.	.	.	.	.	.	.	.	.	.	1	.	.	.	1	
Altri	M	12	27	1	.	2	2	2	2	2	1	1	.	2	1	1	.	14	
	F	10	25	3	.	3	2	1	.	.	2	6	.	3	.	1	.	18	
	<b>Totale</b>	22	52	4	.	5	4	3	2	2	3	7	.	5	1	2	.	32	
<b>Totale</b>	M	12	28	1	1	2	2	2	2	2	1	1	.	4	1	1	.	17	
	F	13	28	3	.	3	2	1	.	.	2	6	.	3	.	1	.	18	
	<b>Totale</b>	25	56	4	1	5	4	3	2	3	3	7	.	7	1	2	.	35	
<b>Totale Generale</b>	M	59	78	5	11	7	10	4	5	9	9	4	11	7	9	11	9	97	
	F	63	90	8	9	12	8	8	3	8	8	10	4	13	11	4	8	98	
	<b>Totale</b>	122	168	13	20	19	18	12	8	17	19	8	24	18	13	19	19	195	

Tavola 1.7 - Popolazione Residente per Castello

		2017	2018	2019													
				2018	2019												
				Dic	Gen	Feb	Mar	Apr	Mag	Giu	Lug	Ago	Set	Ott	Nov	Dic	
San Marino	M	1.976	1.968	1.968	1.970	1.973	1.976	1.974	1.975	1.969	1.967	1.961	1.965	1.963	1.960	1.964	1.964
	F	2.067	2.086	2.086	2.088	2.091	2.089	2.094	2.093	2.090	2.084	2.083	2.089	2.093	2.094	2.099	2.099
	<b>Totale</b>	<b>4.043</b>	<b>4.054</b>	<b>4.054</b>	<b>4.058</b>	<b>4.064</b>	<b>4.065</b>	<b>4.068</b>	<b>4.068</b>	<b>4.068</b>	<b>4.059</b>	<b>4.051</b>	<b>4.044</b>	<b>4.054</b>	<b>4.056</b>	<b>4.054</b>	<b>4.063</b>
Acquaviva	M	1.079	1.078	1.078	1.079	1.078	1.078	1.079	1.080	1.081	1.079	1.082	1.085	1.087	1.085	1.084	1.084
	F	1.080	1.076	1.076	1.075	1.074	1.073	1.078	1.080	1.084	1.088	1.087	1.087	1.089	1.087	1.083	1.083
	<b>Totale</b>	<b>2.159</b>	<b>2.154</b>	<b>2.154</b>	<b>2.154</b>	<b>2.152</b>	<b>2.151</b>	<b>2.157</b>	<b>2.160</b>	<b>2.165</b>	<b>2.167</b>	<b>2.169</b>	<b>2.172</b>	<b>2.176</b>	<b>2.172</b>	<b>2.167</b>	<b>2.167</b>
Borgo Maggiore	M	3.397	3.434	3.434	3.434	3.434	3.435	3.433	3.444	3.446	3.446	3.439	3.437	3.450	3.451	3.453	3.453
	F	3.469	3.473	3.473	3.480	3.488	3.488	3.486	3.493	3.491	3.492	3.492	3.496	3.504	3.498	3.493	3.493
	<b>Totale</b>	<b>6.866</b>	<b>6.907</b>	<b>6.907</b>	<b>6.914</b>	<b>6.922</b>	<b>6.923</b>	<b>6.919</b>	<b>6.937</b>	<b>6.937</b>	<b>6.938</b>	<b>6.931</b>	<b>6.933</b>	<b>6.954</b>	<b>6.949</b>	<b>6.946</b>	<b>6.946</b>
Chiesanuova	M	581	580	580	582	579	579	585	584	587	588	594	592	591	589	588	588
	F	561	565	565	565	565	564	568	566	566	568	570	567	564	564	564	564
	<b>Totale</b>	<b>1.142</b>	<b>1.145</b>	<b>1.145</b>	<b>1.147</b>	<b>1.144</b>	<b>1.143</b>	<b>1.153</b>	<b>1.150</b>	<b>1.153</b>	<b>1.156</b>	<b>1.164</b>	<b>1.159</b>	<b>1.155</b>	<b>1.153</b>	<b>1.152</b>	<b>1.152</b>
Domagnano	M	1.728	1.737	1.737	1.728	1.731	1.729	1.735	1.734	1.738	1.747	1.741	1.738	1.738	1.740	1.738	1.738
	F	1.820	1.846	1.846	1.840	1.835	1.841	1.841	1.845	1.843	1.848	1.851	1.852	1.849	1.851	1.846	1.846
	<b>Totale</b>	<b>3.548</b>	<b>3.583</b>	<b>3.583</b>	<b>3.568</b>	<b>3.566</b>	<b>3.570</b>	<b>3.576</b>	<b>3.579</b>	<b>3.581</b>	<b>3.595</b>	<b>3.592</b>	<b>3.590</b>	<b>3.587</b>	<b>3.591</b>	<b>3.584</b>	<b>3.584</b>
Faetano	M	584	577	577	578	579	579	579	580	579	576	579	582	581	581	581	581
	F	592	599	599	597	598	601	599	599	601	600	603	599	590	588	587	587
	<b>Totale</b>	<b>1.176</b>	<b>1.176</b>	<b>1.176</b>	<b>1.175</b>	<b>1.177</b>	<b>1.180</b>	<b>1.178</b>	<b>1.179</b>	<b>1.180</b>	<b>1.176</b>	<b>1.182</b>	<b>1.181</b>	<b>1.171</b>	<b>1.169</b>	<b>1.168</b>	<b>1.168</b>
Fiorentino	M	1.279	1.257	1.257	1.259	1.256	1.258	1.254	1.253	1.257	1.259	1.262	1.264	1.267	1.264	1.264	1.264
	F	1.288	1.283	1.283	1.279	1.275	1.277	1.272	1.275	1.276	1.274	1.277	1.281	1.283	1.285	1.288	1.288
	<b>Totale</b>	<b>2.567</b>	<b>2.540</b>	<b>2.540</b>	<b>2.538</b>	<b>2.531</b>	<b>2.535</b>	<b>2.526</b>	<b>2.528</b>	<b>2.533</b>	<b>2.533</b>	<b>2.539</b>	<b>2.545</b>	<b>2.550</b>	<b>2.549</b>	<b>2.552</b>	<b>2.552</b>
Montegiardino	M	477	483	483	483	483	480	484	481	479	480	483	482	478	478	476	476
	F	473	484	484	486	487	486	484	485	482	483	484	485	488	489	490	490
	<b>Totale</b>	<b>950</b>	<b>967</b>	<b>967</b>	<b>969</b>	<b>970</b>	<b>966</b>	<b>968</b>	<b>966</b>	<b>961</b>	<b>963</b>	<b>967</b>	<b>967</b>	<b>966</b>	<b>967</b>	<b>966</b>	<b>966</b>
Serravalle	M	5.327	5.360	5.360	5.363	5.364	5.368	5.368	5.378	5.384	5.395	5.407	5.409	5.417	5.425	5.426	5.426
	F	5.550	5.533	5.533	5.534	5.530	5.521	5.518	5.519	5.524	5.528	5.529	5.528	5.540	5.543	5.550	5.550
	<b>Totale</b>	<b>10.877</b>	<b>10.893</b>	<b>10.893</b>	<b>10.897</b>	<b>10.894</b>	<b>10.889</b>	<b>10.886</b>	<b>10.897</b>	<b>10.908</b>	<b>10.923</b>	<b>10.936</b>	<b>10.937</b>	<b>10.957</b>	<b>10.968</b>	<b>10.976</b>	<b>10.976</b>
<b>Totale Generale</b>	M	16.428	16.474	16.474	16.476	16.477	16.482	16.491	16.509	16.520	16.537	16.548	16.554	16.572	16.573	16.574	16.574
	F	16.900	16.945	16.945	16.944	16.943	16.940	16.940	16.955	16.957	16.965	16.976	16.984	17.000	16.999	17.000	17.000
	<b>Totale</b>	<b>33.328</b>	<b>33.419</b>	<b>33.419</b>	<b>33.420</b>	<b>33.420</b>	<b>33.422</b>	<b>33.431</b>	<b>33.464</b>	<b>33.477</b>	<b>33.502</b>	<b>33.524</b>	<b>33.538</b>	<b>33.572</b>	<b>33.572</b>	<b>33.574</b>	<b>33.574</b>

Tavola 1.8 - Popolazione presente per cittadinanza

		2017	2018	2019															
				2018			2019												
				Dic	Gen	Feb	Mar	Apr	Mag	Giu	Lug	Ago	Set	Ott	Nov	Dic			
Popolazione con Residenza anagrafica	Sammarinesi	M	13.532	13.554	13.554	13.546	13.551	13.545	13.545	13.545	13.552	13.546	13.548	13.552	13.555	13.548	13.546	13.546	
		F	14.448	14.437	14.437	14.431	14.430	14.423	14.413	14.412	14.414	14.409	14.408	14.410	14.417	14.413	14.412	14.412	14.412
		<b>Totale</b>	<b>27.980</b>	<b>27.991</b>	<b>27.991</b>	<b>27.977</b>	<b>27.981</b>	<b>27.968</b>	<b>27.958</b>	<b>27.957</b>	<b>27.966</b>	<b>27.955</b>	<b>27.956</b>	<b>27.962</b>	<b>27.972</b>	<b>27.961</b>	<b>27.958</b>	<b>27.958</b>	<b>27.958</b>
	Italiani	M	2.690	2.710	2.710	2.720	2.715	2.724	2.733	2.750	2.757	2.779	2.784	2.786	2.800	2.807	2.809	2.809	2.809
		F	1.884	1.923	1.923	1.926	1.925	1.928	1.938	1.950	1.957	1.972	1.977	1.980	1.984	1.988	1.989	1.989	1.989
		<b>Totale</b>	<b>4.574</b>	<b>4.633</b>	<b>4.633</b>	<b>4.646</b>	<b>4.640</b>	<b>4.652</b>	<b>4.671</b>	<b>4.700</b>	<b>4.714</b>	<b>4.751</b>	<b>4.761</b>	<b>4.766</b>	<b>4.784</b>	<b>4.795</b>	<b>4.798</b>	<b>4.798</b>	<b>4.798</b>
	Altri	M	206	210	210	210	211	213	213	214	211	212	216	216	217	218	219	219	219
		F	568	585	585	587	588	589	589	593	586	584	591	594	599	598	599	599	599
		<b>Totale</b>	<b>774</b>	<b>795</b>	<b>795</b>	<b>797</b>	<b>799</b>	<b>802</b>	<b>802</b>	<b>807</b>	<b>797</b>	<b>796</b>	<b>807</b>	<b>810</b>	<b>816</b>	<b>816</b>	<b>818</b>	<b>818</b>	<b>818</b>
	<b>Totale</b>	M	16.428	16.474	16.474	16.476	16.477	16.482	16.491	16.509	16.520	16.537	16.548	16.554	16.572	16.573	16.574	16.574	16.574
		F	16.900	16.945	16.945	16.944	16.943	16.940	16.940	16.955	16.957	16.965	16.976	16.984	17.000	16.999	17.000	17.000	17.000
		<b>Totale</b>	<b>33.328</b>	<b>33.419</b>	<b>33.419</b>	<b>33.420</b>	<b>33.420</b>	<b>33.422</b>	<b>33.431</b>	<b>33.464</b>	<b>33.477</b>	<b>33.502</b>	<b>33.524</b>	<b>33.538</b>	<b>33.572</b>	<b>33.572</b>	<b>33.574</b>	<b>33.574</b>	<b>33.574</b>
Popolazione Soggiornante	Italiani	M	268	295	295	299	298	303	304	303	301	296	297	297	291	288	287	287	
		F	240	254	254	246	244	247	249	245	243	239	241	239	231	232	231	231	
		<b>Totale</b>	<b>508</b>	<b>549</b>	<b>549</b>	<b>545</b>	<b>542</b>	<b>550</b>	<b>553</b>	<b>548</b>	<b>544</b>	<b>535</b>	<b>538</b>	<b>536</b>	<b>522</b>	<b>520</b>	<b>518</b>	<b>518</b>	
	Altri	M	92	95	95	88	96	105	109	110	110	113	110	111	103	102	108	108	
		F	525	527	527	518	534	546	548	545	540	539	516	523	541	529	535	535	
		<b>Totale</b>	<b>617</b>	<b>622</b>	<b>622</b>	<b>606</b>	<b>630</b>	<b>651</b>	<b>657</b>	<b>655</b>	<b>650</b>	<b>652</b>	<b>626</b>	<b>634</b>	<b>644</b>	<b>631</b>	<b>643</b>	<b>643</b>	
	<b>Totale</b>	M	360	390	390	387	394	408	413	413	411	409	407	408	394	390	395	395	
		F	765	781	781	764	778	793	797	790	783	778	757	762	772	761	766	766	
		<b>Totale</b>	<b>1.125</b>	<b>1.171</b>	<b>1.171</b>	<b>1.151</b>	<b>1.172</b>	<b>1.201</b>	<b>1.210</b>	<b>1.203</b>	<b>1.194</b>	<b>1.187</b>	<b>1.164</b>	<b>1.170</b>	<b>1.166</b>	<b>1.151</b>	<b>1.161</b>	<b>1.161</b>	
	<b>Popolazione presente</b>	M	<b>16.788</b>	<b>16.864</b>	<b>16.864</b>	<b>16.863</b>	<b>16.871</b>	<b>16.890</b>	<b>16.904</b>	<b>16.922</b>	<b>16.931</b>	<b>16.946</b>	<b>16.955</b>	<b>16.962</b>	<b>16.966</b>	<b>16.963</b>	<b>16.969</b>	<b>16.969</b>	
		F	<b>17.665</b>	<b>17.726</b>	<b>17.726</b>	<b>17.708</b>	<b>17.721</b>	<b>17.733</b>	<b>17.737</b>	<b>17.745</b>	<b>17.740</b>	<b>17.743</b>	<b>17.733</b>	<b>17.746</b>	<b>17.772</b>	<b>17.760</b>	<b>17.766</b>	<b>17.766</b>	
		<b>Totale</b>	<b>34.453</b>	<b>34.590</b>	<b>34.590</b>	<b>34.571</b>	<b>34.592</b>	<b>34.623</b>	<b>34.641</b>	<b>34.667</b>	<b>34.671</b>	<b>34.689</b>	<b>34.688</b>	<b>34.708</b>	<b>34.738</b>	<b>34.723</b>	<b>34.735</b>	<b>34.735</b>	

## Glossario

### ANAGRAFE DELLA POPOLAZIONE

Il sistema continuo di registrazione della popolazione residente effettuata dall'Ufficio di Stato Civile. Viene continuamente aggiornata tramite iscrizioni per nascita, cancellazioni per morte e iscrizioni/cancellazioni per trasferimento di residenza.

### POPOLAZIONE PRESENTE

La popolazione che risiede anagraficamente nel territorio della Repubblica di San Marino unitamente alle persone che nel territorio dimorano (soggiornanti).

### POPOLAZIONE RESIDENTE

La popolazione che risiede anagraficamente nel territorio della Repubblica di San Marino.

### SALDO MIGRATORIO

L'eccedenza o il deficit di iscrizioni per immigrazione dall'estero rispetto alle cancellazioni per emigrazione verso l'estero.

### SALDO NATURALE

L'eccedenza o il deficit di nascite rispetto ai decessi.

### UNIONE EUROPEA (UE)

# 2 - Sanità

**Tavola 2.1 - Morti per causa di morte e sesso**

		2017		2018		2019											
						2018						2019					
		M	F	M	F	Dic	Gen	Feb	Mar	Apr	Mag	Giu	Lug	Ago	Set	Ott	Nov
Tumori	M	39	41	8	4	2	3	3	6	5	5	4	2	5	4	2	45
	F	36	41	2	1	2	4	4	2	5	3	3	4	3	4	2	37
	<b>Totale</b>	<b>75</b>	<b>82</b>	<b>10</b>	<b>5</b>	<b>4</b>	<b>7</b>	<b>7</b>	<b>8</b>	<b>10</b>	<b>8</b>	<b>7</b>	<b>6</b>	<b>8</b>	<b>8</b>	<b>4</b>	<b>82</b>
Malattie endocrine, nutrizionali e metaboliche	M	4	4	.	.	.	1	.	.	.	.	.	1	1	.	3	
	F	8	3	.	1	.	.	2	.	1	.	.	.	.	1	5	
	<b>Totale</b>	<b>12</b>	<b>7</b>	.	<b>1</b>	.	<b>1</b>	<b>2</b>	.	<b>1</b>	.	.	.	<b>1</b>	<b>2</b>	.	<b>8</b>
Disturbi psichici e comportamentali	M	4	1	.	1	.	.	.	.	.	.	1	.	.	.	2	
	F	7	4	.	.	.	.	1	.	.	.	.	.	.	.	1	
	<b>Totale</b>	<b>11</b>	<b>5</b>	.	<b>1</b>	.	.	<b>1</b>	.	.	.	.	.	<b>1</b>	.	.	<b>3</b>
Malattie del sistema nervoso	M	11	9	.	.	.	.	2	.	1	.	1	.	.	1	6	
	F	16	8	.	.	1	.	.	.	1	1	2	1	.	2	9	
	<b>Totale</b>	<b>27</b>	<b>17</b>	.	.	<b>1</b>	.	<b>2</b>	.	<b>2</b>	<b>1</b>	<b>3</b>	<b>1</b>	.	<b>3</b>	<b>2</b>	<b>15</b>
Malattie del sistema circolatorio	M	37	36	1	2	3	1	3	5	1	3	4	4	5	2	3	36
	F	57	47	2	7	2	3	5	9	4	3	5	3	2	4	1	48
	<b>Totale</b>	<b>94</b>	<b>83</b>	<b>3</b>	<b>9</b>	<b>5</b>	<b>4</b>	<b>8</b>	<b>14</b>	<b>5</b>	<b>6</b>	<b>9</b>	<b>7</b>	<b>7</b>	<b>6</b>	<b>4</b>	<b>84</b>
Malattie del sistema respiratorio	M	11	10	1	2	1	1	.	.	2	1	1	1	.	2	1	12
	F	14	15	1	3	4	2	1	.	.	2	2	.	1	3	.	18
	<b>Totale</b>	<b>25</b>	<b>25</b>	<b>2</b>	<b>5</b>	<b>5</b>	<b>3</b>	<b>1</b>	.	<b>2</b>	<b>3</b>	<b>3</b>	<b>1</b>	<b>1</b>	<b>5</b>	<b>1</b>	<b>30</b>
Malattie dell'apparato digerente	M	3	2	.	.	.	2	.	.	1	.	.	.	.	.	1	4
	F	4	4	.	.	.	.	1	.	.	.	.	.	.	.	1	2
	<b>Totale</b>	<b>7</b>	<b>6</b>	.	.	.	<b>2</b>	<b>1</b>	.	<b>1</b>	.	.	.	.	.	<b>2</b>	<b>6</b>
Malattie del sistema osteomuscolare e del tessuto connettivo	F	.	.	.	.	.	.	.	.	.	.	.	.	.	.	1	1
	<b>Totale</b>	.	.	.	.	.	.	.	.	.	.	.	.	.	.	<b>1</b>	<b>1</b>
Malattie dell'apparato genitourinario	M	4	3	1	1	.	.	2	1	.	1	.	1	.	1	1	8
	F	7	4	.	1	.	1	.	.	.	1	.	.	.	.	.	3
	<b>Totale</b>	<b>11</b>	<b>7</b>	<b>1</b>	<b>2</b>	.	<b>1</b>	<b>2</b>	<b>1</b>	.	<b>2</b>	.	<b>1</b>	.	<b>1</b>	<b>1</b>	<b>11</b>
Alcune condizioni morbose che hanno origine nel periodo perinatale	M	.	1	.	.	.	.	.	.	.	.	.	.	.	.	.	.
	<b>Totale</b>	.	<b>1</b>	.	.	.	.	.	.	.	.	.	.	.	.	.	.
Malformazioni e deformazioni congenite, anomalie cromosomiche	F	.	.	.	.	.	.	.	.	1	.	.	.	.	.	.	1
	<b>Totale</b>	.	.	.	.	.	.	.	.	<b>1</b>	.	.	.	.	.	.	<b>1</b>
Sintomi, segni e risultati anormali di esami clinici e di laboratorio, non classificati altrove	M	5	2	.	.	.	.	.	.	1	.	.	.	.	1	1	3
	F	.	.	.	.	.	.	.	.	.	1	.	1	.	.	.	2
	<b>Totale</b>	<b>5</b>	<b>2</b>	.	.	.	.	.	.	<b>1</b>	<b>1</b>	.	<b>1</b>	.	<b>1</b>	<b>1</b>	<b>5</b>
Cause esterne di morbosità e mortalità	M	7	4	2	.	.	.	1	.	1	1	.	.	.	.	3	
	F	4	5	.	.	.	.	1	.	.	.	.	.	.	1	2	
	<b>Totale</b>	<b>11</b>	<b>9</b>	<b>2</b>	.	.	.	<b>2</b>	.	<b>1</b>	<b>1</b>	.	.	.	<b>1</b>	<b>5</b>	
<b>Totale generale</b>	M	125	113	13	10	6	8	11	12	12	11	10	9	11	12	10	122
	F	153	131	5	13	9	10	15	11	12	11	12	9	6	15	6	129
	<b>Totale</b>	<b>278</b>	<b>244</b>	<b>18</b>	<b>23</b>	<b>15</b>	<b>18</b>	<b>26</b>	<b>23</b>	<b>24</b>	<b>22</b>	<b>22</b>	<b>18</b>	<b>17</b>	<b>27</b>	<b>16</b>	<b>251</b>

**Tavola 2.2 - Morti per fascia di età**

	2017		2018		2019											
			2018						2019							
			Dic	Gen	Feb	Mar	Apr	Mag	Giu	Lug	Ago	Set	Ott	Nov	Dic	
Da 0 a 5 anni	1	1	.	.	.	.	.	.	.	.	.	.	.	.	.	
Da 31 a 35 anni	.	2	.	.	.	.	.	.	.	.	.	.	.	.	.	
Da 36 a 40 anni	1	.	.	.	.	.	.	.	.	.	.	.	1	1	2	
Da 41 a 45 anni	1	1	1	.	.	.	.	.	1	.	.	.	1	.	2	
Da 46 a 50 anni	9	1	.	.	1	.	1	.	.	.	.	.	1	.	3	
Da 51 a 55 anni	6	3	1	.	.	1	.	1	1	1	.	.	.	.	4	
Da 56 a 60 anni	11	6	.	.	1	.	1	.	3	.	.	2	.	2	9	
Da 61 a 65 anni	8	6	.	.	1	2	.	1	2	1	1	1	1	.	11	
Da 66 a 70 anni	13	13	2	1	1	1	2	.	3	4	.	.	1	1	3	
Da 71 a 75 anni	20	24	1	3	.	1	2	1	2	2	.	5	2	3	1	
Da 76 a 80 anni	33	19	.	2	2	4	5	3	2	2	7	.	2	3	3	
Da 81 a 85 anni	53	48	4	.	2	3	4	2	3	3	3	2	4	2	28	
Da 86 a 90 anni	53	62	4	6	6	3	5	6	4	6	3	2	3	5	5	
Da 91 a 95 anni	52	39	5	8	.	.	4	6	3	1	7	3	3	6	2	
Da 96 a 100 anni	15	18	.	3	1	3	2	3	1	1	1	3	.	2	20	
Oltre 100 anni	2	1	.	.	.	.	.	.	.	.	.	.	1	.	1	
<b>Totale</b>	<b>278</b>	<b>244</b>	<b>18</b>	<b>23</b>	<b>15</b>	<b>18</b>	<b>26</b>	<b>23</b>	<b>24</b>	<b>22</b>	<b>22</b>	<b>18</b>	<b>17</b>	<b>27</b>	<b>16</b>	<b>251</b>

Tavola 2.3 - Morti per causa di morte e sesso - Tumori

	2017		2018		2019													
					2018						2019							
					Dic	Gen	Feb	Mar	Apr	Mag	Giu	Lug	Ago	Set	Ott	Nov	Dic	
Tumori maligni del labbro, della cavità orale e della faringe	M	.	.	.	.	.	.	.	.	.	.	.	.	.	.	1	.	1
	F	1	.	.	1	.	.	.	.	.	.	.	.	.	.	.	.	1
	<b>Totale</b>	<b>1</b>	<b>.</b>	<b>.</b>	<b>1</b>	<b>.</b>	<b>.</b>	<b>.</b>	<b>.</b>	<b>.</b>	<b>.</b>	<b>.</b>	<b>.</b>	<b>.</b>	<b>.</b>	<b>1</b>	<b>.</b>	<b>2</b>
Tumori maligni degli organi dell'apparato digerente	M	14	15	4	.	1	1	1	1	2	.	2	2	2	.	1	13	
	F	14	14	1	.	1	.	4	1	2	1	1	3	1	.	2	16	
	<b>Totale</b>	<b>28</b>	<b>29</b>	<b>5</b>	<b>.</b>	<b>2</b>	<b>1</b>	<b>5</b>	<b>2</b>	<b>4</b>	<b>1</b>	<b>3</b>	<b>5</b>	<b>3</b>	<b>.</b>	<b>3</b>	<b>29</b>	
Tumori maligni dell'apparato respiratorio e degli organi intratoracici	M	9	7	1	1	1	.	1	2	1	.	1	.	.	1	.	8	
	F	2	3	.	.	.	.	.	.	1	1	.	.	.	2	.	4	
	<b>Totale</b>	<b>11</b>	<b>10</b>	<b>1</b>	<b>1</b>	<b>1</b>	<b>.</b>	<b>1</b>	<b>2</b>	<b>2</b>	<b>1</b>	<b>1</b>	<b>.</b>	<b>.</b>	<b>3</b>	<b>.</b>	<b>12</b>	
Melanoma ed altri tumori maligni della cute	M	1	.	.	.	.	1	.	.	.	.	.	.	.	.	.	1	
	F	.	1	.	.	.	1	.	.	.	.	.	.	.	.	.	1	
	<b>Totale</b>	<b>1</b>	<b>1</b>	<b>.</b>	<b>.</b>	<b>.</b>	<b>2</b>	<b>.</b>	<b>.</b>	<b>.</b>	<b>.</b>	<b>.</b>	<b>.</b>	<b>.</b>	<b>.</b>	<b>.</b>	<b>2</b>	
Tumori maligni di tessuto mesoteliale e dei tessuti molli	M	3	.	.	.	.	.	.	.	.	.	.	.	.	.	1	1	
	<b>Totale</b>	<b>3</b>	<b>.</b>	<b>.</b>	<b>.</b>	<b>.</b>	<b>.</b>	<b>.</b>	<b>.</b>	<b>.</b>	<b>.</b>	<b>.</b>	<b>.</b>	<b>.</b>	<b>.</b>	<b>1</b>	<b>1</b>	
	M	.	1	.	.	.	.	.	.	.	.	.	.	.	.	.	.	
Tumore maligno della mammella	F	7	11	.	.	1	2	.	1	.	.	1	1	1	.	.	7	
	<b>Totale</b>	<b>7</b>	<b>12</b>	<b>.</b>	<b>.</b>	<b>1</b>	<b>2</b>	<b>.</b>	<b>1</b>	<b>.</b>	<b>.</b>	<b>1</b>	<b>1</b>	<b>1</b>	<b>.</b>	<b>.</b>	<b>7</b>	
	F	2	4	.	.	.	.	.	.	.	.	.	.	.	.	.	.	
Tumori maligni degli organi genitali femminili	<b>Totale</b>	<b>2</b>	<b>4</b>	<b>.</b>	<b>.</b>	<b>.</b>	<b>.</b>	<b>.</b>	<b>.</b>	<b>.</b>	<b>.</b>	<b>.</b>	<b>.</b>	<b>.</b>	<b>.</b>	<b>.</b>	<b>.</b>	
	M	1	4	1	.	.	.	.	1	1	1	.	.	1	1	.	5	
	<b>Totale</b>	<b>1</b>	<b>4</b>	<b>1</b>	<b>.</b>	<b>.</b>	<b>.</b>	<b>.</b>	<b>1</b>	<b>1</b>	<b>1</b>	<b>.</b>	<b>.</b>	<b>1</b>	<b>1</b>	<b>.</b>	<b>5</b>	
Tumori maligni degli organi genitali maschili	M	4	3	.	.	.	.	1	2	1	1	1	.	1	1	.	8	
	F	1	.	.	.	.	.	.	.	1	.	1	.	.	.	.	2	
	<b>Totale</b>	<b>5</b>	<b>3</b>	<b>.</b>	<b>.</b>	<b>.</b>	<b>.</b>	<b>1</b>	<b>2</b>	<b>2</b>	<b>1</b>	<b>2</b>	<b>.</b>	<b>1</b>	<b>1</b>	<b>.</b>	<b>10</b>	
Tumori maligni dell'apparato urinario	M	3	2	1	.	.	.	.	.	.	.	.	.	.	.	.	.	
	F	5	2	.	.	.	.	.	.	.	.	.	.	.	1	.	1	
	<b>Totale</b>	<b>8</b>	<b>4</b>	<b>1</b>	<b>.</b>	<b>.</b>	<b>.</b>	<b>.</b>	<b>.</b>	<b>.</b>	<b>.</b>	<b>.</b>	<b>.</b>	<b>.</b>	<b>1</b>	<b>.</b>	<b>1</b>	
Tumori maligni di sedi mal definite, tumori secondari e di sedi non specificate	M	.	.	.	.	.	1	.	.	.	1	.	.	.	.	.	2	
	F	.	1	.	.	.	.	.	.	.	.	.	.	.	.	.	.	
	<b>Totale</b>	<b>.</b>	<b>1</b>	<b>.</b>	<b>.</b>	<b>.</b>	<b>1</b>	<b>.</b>	<b>.</b>	<b>.</b>	<b>1</b>	<b>.</b>	<b>.</b>	<b>.</b>	<b>.</b>	<b>.</b>	<b>2</b>	
Tumori maligni del tessuto linfatico, ematopoietico e tessuti correlati	M	4	7	1	1	.	.	.	.	.	2	.	.	1	.	.	4	
	F	2	5	1	.	.	1	.	.	1	1	.	.	1	.	.	4	
	<b>Totale</b>	<b>6</b>	<b>12</b>	<b>2</b>	<b>1</b>	<b>.</b>	<b>1</b>	<b>.</b>	<b>.</b>	<b>1</b>	<b>3</b>	<b>.</b>	<b>.</b>	<b>2</b>	<b>.</b>	<b>.</b>	<b>8</b>	
Tumori maligni di sedi indipendenti (primitive) multiple	M	.	1	.	1	.	.	.	.	.	.	.	.	.	.	.	1	
	F	1	.	.	.	.	.	.	.	.	.	.	.	.	1	.	1	
	<b>Totale</b>	<b>1</b>	<b>1</b>	<b>.</b>	<b>1</b>	<b>.</b>	<b>.</b>	<b>.</b>	<b>.</b>	<b>.</b>	<b>.</b>	<b>.</b>	<b>.</b>	<b>.</b>	<b>1</b>	<b>.</b>	<b>2</b>	
Tumori di comportamento incerto o sconosciuto	M	.	1	.	1	.	.	.	.	.	.	.	.	.	.	.	1	
	F	1	.	.	.	.	.	.	.	.	.	.	.	.	.	.	.	
	<b>Totale</b>	<b>1</b>	<b>1</b>	<b>.</b>	<b>1</b>	<b>.</b>	<b>.</b>	<b>.</b>	<b>.</b>	<b>.</b>	<b>.</b>	<b>.</b>	<b>.</b>	<b>.</b>	<b>.</b>	<b>.</b>	<b>1</b>	
<b>Totale generale</b>	M	39	41	8	4	2	3	3	6	5	5	4	2	5	4	2	45	
	F	36	41	2	1	2	4	4	2	5	3	3	4	3	4	2	37	
	<b>Totale</b>	<b>75</b>	<b>82</b>	<b>10</b>	<b>5</b>	<b>4</b>	<b>7</b>	<b>7</b>	<b>8</b>	<b>10</b>	<b>8</b>	<b>7</b>	<b>6</b>	<b>8</b>	<b>8</b>	<b>4</b>	<b>82</b>	

**Tavola 2.4 - Morti per causa di morte e sesso - Malattie del sistema circolatorio**

		2017		2018		2019											
		2018												2019			
		Dic	Gen	Feb	Mar	Apr	Mag	Giu	Lug	Ago	Set	Ott	Nov	Dic			
Malattie ipertensive	M	7	3	.	1	1	.	1	2	.	.	.	.	2	1	1	9
	F	9	11	1	1	.	.	1	3	1	.	1	.	1	.	1	9
	<b>Totale</b>	<b>16</b>	<b>14</b>	<b>1</b>	<b>2</b>	<b>1</b>	.	<b>2</b>	<b>5</b>	<b>1</b>	.	<b>1</b>	.	<b>3</b>	<b>1</b>	<b>2</b>	<b>18</b>
Cardiopatie ischemiche	M	3	8	.	.	1	.	1	2	.	1	1	.	.	.	.	6
	F	5	6	.	.	.	.	2	.	.	.	1	.	.	.	.	3
	<b>Totale</b>	<b>8</b>	<b>14</b>	.	.	<b>1</b>	.	<b>3</b>	<b>2</b>	.	<b>1</b>	<b>2</b>	.	.	.	.	<b>9</b>
Cuore polmonare e malattie del circolo polmonare	M	1	2	.	.	.	.	.	.	.	.	.	.	.	.	.	.
	F	3	.	.	.	.	.	.	.	.	.	.	.	1	.	.	1
	<b>Totale</b>	<b>4</b>	<b>2</b>	.	.	.	.	.	.	.	.	.	.	.	<b>1</b>	.	<b>1</b>
Altre forme di cardiopatia	M	14	11	1	.	1	1	.	.	.	.	.	2	1	1	2	8
	F	20	18	.	4	1	2	1	3	2	1	.	3	.	1	.	18
	<b>Totale</b>	<b>34</b>	<b>29</b>	<b>1</b>	<b>4</b>	<b>2</b>	<b>3</b>	<b>1</b>	<b>3</b>	<b>2</b>	<b>1</b>	.	<b>5</b>	<b>1</b>	<b>2</b>	<b>2</b>	<b>26</b>
Malattie cerebrovascolari	M	10	9	.	1	.	.	1	1	1	1	2	.	.	.	.	7
	F	18	10	1	2	1	1	1	3	1	2	3	.	.	3	.	17
	<b>Totale</b>	<b>28</b>	<b>19</b>	<b>1</b>	<b>3</b>	<b>1</b>	<b>1</b>	<b>2</b>	<b>4</b>	<b>2</b>	<b>3</b>	<b>5</b>	.	.	<b>3</b>	.	<b>24</b>
Malattie delle arterie, delle arteriole e dei capillari	M	2	3	.	.	.	.	.	.	.	1	1	2	2	.	.	6
	F	2	2	.	.	.	.	.	.	.	.	.	.	.	.	.	.
	<b>Totale</b>	<b>4</b>	<b>5</b>	.	.	.	.	.	.	.	<b>1</b>	<b>1</b>	<b>2</b>	<b>2</b>	.	.	<b>6</b>
<b>Totale generale</b>	M	37	36	1	2	3	1	3	5	1	3	4	4	5	2	3	36
	F	57	47	2	7	2	3	5	9	4	3	5	3	2	4	1	48
	<b>Totale</b>	<b>94</b>	<b>83</b>	<b>3</b>	<b>9</b>	<b>5</b>	<b>4</b>	<b>8</b>	<b>14</b>	<b>5</b>	<b>6</b>	<b>9</b>	<b>7</b>	<b>7</b>	<b>6</b>	<b>4</b>	<b>84</b>

**Tavola 2.5 - Morti per causa di morte e sesso - Malattie del sistema respiratorio**

		2017		2018		2019											
		2018												2019			
		Dic	Gen	Feb	Mar	Apr	Giu	Lug	Ago	Set	Ott	Nov	Dic				
Influenza e polmonite	M	2	.	.	.	.	1	.	.	.	.	.	.	.	.	.	1
	F	2	2	.	2	.	.	.	.	.	.	.	.	.	1	.	3
	<b>Totale</b>	<b>4</b>	<b>2</b>	.	<b>2</b>	.	<b>1</b>	.	.	.	.	.	.	.	<b>1</b>	.	<b>4</b>
Malattie croniche delle basse vie respiratorie	M	9	8	.	2	1	.	.	2	1	.	1	.	2	1	10	
	F	12	11	1	1	4	1	1	.	2	2	.	1	2	.	14	
	<b>Totale</b>	<b>21</b>	<b>19</b>	<b>1</b>	<b>3</b>	<b>5</b>	<b>1</b>	<b>1</b>	<b>2</b>	<b>3</b>	<b>2</b>	<b>1</b>	<b>1</b>	<b>4</b>	<b>1</b>	<b>24</b>	
Malattie polmonari da agenti esterni	M	.	1	1	.	.	.	.	.	.	.	.	.	.	.	.	.
	<b>Totale</b>	.	<b>1</b>	<b>1</b>	.	.	.	.	.	.	.	.	.	.	.	.	.
	Altre pneumopatie che interessano prevalentemente l'interstizio	M	.	1	.	.	.	.	.	.	.	.	.	.	.	.	.
F		.	1	.	.	.	1	.	.	.	.	.	.	.	.	.	1
<b>Totale</b>		.	<b>2</b>	.	.	.	<b>1</b>	.	.	.	.	.	.	.	.	.	<b>1</b>
Altre malattie della pleura	M	.	.	.	.	.	.	.	.	.	1	.	.	.	.	.	1
	<b>Totale</b>	.	.	.	.	.	.	.	.	.	<b>1</b>	.	.	.	.	.	<b>1</b>
	Altre malattie dell'apparato respiratorio	F	.	1	.	.	.	.	.	.	.	.	.	.	.	.	.
<b>Totale</b>		.	<b>1</b>	.	.	.	.	.	.	.	.	.	.	.	.	.	.
<b>Totale generale</b>		M	11	10	1	2	1	1	.	2	1	1	1	1	.	2	1
	F	14	15	1	3	4	2	1	.	2	2	.	1	3	.	1	18
	<b>Totale</b>	<b>25</b>	<b>25</b>	<b>2</b>	<b>5</b>	<b>5</b>	<b>3</b>	<b>1</b>	<b>2</b>	<b>3</b>	<b>3</b>	<b>1</b>	<b>1</b>	<b>5</b>	<b>1</b>	<b>30</b>	

# 3 - Giustizia

**Tavola 3.1 - Protesti per titoli residenza e attività del protestato (Importi in Euro)**

		2018		2019												2019			
				2018		2019													
				Dic	Gen	Feb	Mar	Apr	Mag	Giu	Lug	Ago	Set	Ott	Nov	Dic			
<b>Residenza</b>	Residenti	n°	94	5	13	13	14	12	3	11	.	16	9	4	3	2	100		
		Imp.	553.593	38.928	46.628	57.226	79.866	68.493	19.679	35.116	.	17.289	156.113	4.255	2.150	2.203	489.018		
	Non Residenti	n°	40	1	13	6	7	2	1	1	1	1	.	.	1	.	33		
		Imp.	403.036	500	41.401	58.740	72.585	57.180	2.000	19.000	6.179	10.000	.	.	2.500	.	269.585		
<b>Totale</b>		n°	134	6	26	19	21	14	4	12	1	17	9	4	4	2	133		
		Imp.	956.629	39.428	88.029	115.966	152.451	125.673	21.679	54.116	6.179	27.289	156.113	4.255	4.650	2.203	758.602		
<b>Titoli</b>																			
Cambiali	n°	21	1	1	2	.	1	.	1	.	2	2	.	.	.	.	9		
	Imp.	32.886	2.000	2.000	4.000	.	2.000	.	2.000	.	4.000	4.000	.	.	.	.	18.000		
Assegni bancari	n°	73	4	12	11	14	11	3	10	.	14	7	4	3	2	91			
	Imp.	520.707	36.928	44.628	53.226	79.866	66.493	19.679	33.116	.	13.289	152.113	4.255	2.150	2.203	471.018			
<b>Totale</b>		n°	94	5	13	13	14	12	3	11	.	16	9	4	3	2	100		
		Imp.	553.593	38.928	46.628	57.226	79.866	68.493	19.679	35.116	.	17.289	156.113	4.255	2.150	2.203	489.018		
<b>Attività</b>																			
Persone fisiche	n°	24	1	.	.	1	.	.	1	.	1	.	.	1	1	5			
	Imp.	198.889	2.700	.	.	3.000	.	.	1.540	.	2.500	.	.	550	511	8.101			
Industrie manifatturiere	n°	4	1	2	2	1	2	1	1	.	.	.	.	.	.	9			
	Imp.	87.934	34.228	25.680	50.869	74.200	66.493	19.679	26.047	.	.	.	.	.	.	262.968			
Commercio	n°	13	1	2	2	1	1	.	2	.	2	2	1	1	1	15			
	Imp.	250.166	2.000	8.000	6.357	2.667	2.000	.	7.528	.	14.789	8.022	4.255	1.600	1.692	56.910			
Alberghi e ristoranti	n°	2	.	1	.	.	.	.	.	.	.	.	.	.	.	1			
	Imp.	2.000	.	4.000	.	.	.	.	.	.	.	.	.	.	.	4.000			
Trasporti e comunicazioni	n°	1	.	.	.	.	.	.	.	.	.	.	.	.	.	.			
	Imp.	78	.	.	.	.	.	.	.	.	.	.	.	.	.	.			
Attività finanziarie	n°	.	.	.	.	.	.	.	.	.	.	1	.	.	.	1			
	Imp.	.	.	.	.	.	.	.	.	.	.	34.092	.	.	.	34.092			
Attività immobiliari, informatica, servizi alle imprese	n°	1	.	1	.	.	.	.	.	.	.	1	.	.	.	2			
	Imp.	14.527	.	8.948	.	.	.	.	.	.	.	114.000	.	.	.	122.948			
<b>Totale</b>		n°	45	3	6	4	3	3	1	4	.	3	4	1	2	2	33		
		Imp.	553.593	38.928	46.628	57.226	79.866	68.493	19.679	35.116	.	17.289	156.113	4.255	2.150	2.203	489.018		



Tavola 3.2 - Protesti dei titoli di credito per taglio (Importi in Euro)

			2018												2019												
			2018		2019										2019		2019										
			Dic	Gen	Feb	Mar	Apr	Mag	Giu	Ago	Set	Ott	Nov	Dic	Dic	Gen	Feb	Mar	Apr	Mag	Giu	Ago	Set	Ott	Nov	Dic	
<b>Assegni Bancari</b>	fino a 100	n°	1	.	.	.	.	.	.	.	.	.	.	.	.	.	.	.	.	.	.	.	.	.	.	.	
		Imp.	78	.	.	.	.	.	.	.	.	.	.	.	.	.	.	.	.	.	.	.	.	.	.	.	.
	da 101 a 200	n°	.	.	1	.	.	.	.	.	.	.	.	.	.	.	.	.	.	.	.	.	.	.	.	.	1
		Imp.	.	.	150	.	.	.	.	.	.	.	.	.	.	.	.	.	.	.	.	.	.	.	.	.	150
	da 201 a 300	n°	1	.	.	.	.	.	.	1	.	.	.	2	.	.	.	.	.	.	.	.	.	.	2	.	3
		Imp.	300	.	.	.	.	.	.	271	.	.	.	550	.	.	.	.	.	.	.	.	.	.	.	821	
	da 301 a 500	n°	2	.	.	2	.	.	.	2	4	2	.	.	.	.	.	.	.	.	.	.	.	.	.	.	10
		Imp.	930	.	.	780	.	.	.	936	1.527	944	.	.	.	.	.	.	.	.	.	.	.	.	.	.	4.187
	da 501 a 1000	n°	6	1	1	.	.	.	.	3	6	2	2	.	1	.	.	.	.	.	.	.	.	.	.	1	15
		Imp.	4.933	1.000	600	.	.	.	.	2.455	4.132	1.078	1.587	.	511	.	.	.	.	.	.	.	.	.	.	10.362	
	da 1001 a 2500	n°	23	1	4	2	1	.	.	2	4	1	2	1	1	.	.	.	.	.	.	.	.	.	.	1	18
		Imp.	40.393	1.700	7.289	3.264	2.293	.	.	3.406	7.630	2.000	2.669	1.600	1.692	.	.	.	.	.	.	.	.	.	.	31.842	
	da 2501 a 5000	n°	16	.	2	4	6	5	1	.	.	.	.	.	.	.	.	.	.	.	.	.	.	.	.	.	18
		Imp.	56.241	.	8.500	15.925	16.476	16.714	2.700	.	.	.	.	.	.	.	.	.	.	.	.	.	.	.	.	.	60.316
	oltre 5000	n°	24	2	4	3	7	6	2	2	.	2	.	.	.	.	.	.	.	.	.	.	.	.	.	.	26
		Imp.	417.832	34.228	28.089	33.257	61.097	49.779	16.979	26.047	.	148.092	.	.	.	.	.	.	.	.	.	.	.	.	.	.	363.340
	<b>Cambiali e Tratte accettate</b>	da 101 a 200	n°	.	.	.	.	.	.	.	.	.	.	.	.	.	.	.	.	.	.	.	.	.	.	.	.
			Imp.	5	.	.	.	.	.	.	.	.	.	.	.	.	.	.	.	.	.	.	.	.	.	.	.
da 301 a 500		n°	600	.	.	.	.	.	.	.	.	.	.	.	.	.	.	.	.	.	.	.	.	.	.	.	.
		Imp.	5	.	.	.	.	.	.	.	.	.	.	.	.	.	.	.	.	.	.	.	.	.	.	.	.
da 1001 a 2500		n°	2.500	.	.	.	.	.	.	.	.	.	.	.	.	.	.	.	.	.	.	.	.	.	.	.	.
		Imp.	8	1	1	2	.	1	.	1	2	2	.	.	.	.	.	.	.	.	.	.	.	.	.	9	
da 2501 a 5000	n°	14.786	2.000	2.000	4.000	.	2.000	.	2.000	4.000	4.000	.	.	.	.	.	.	.	.	.	.	.	.	.	.	18.000	
	Imp.	3	.	.	.	.	.	.	.	.	.	.	.	.	.	.	.	.	.	.	.	.	.	.	.	.	
<b>Totale</b>	fino a 100	n°	1	.	.	.	.	.	.	.	.	.	.	.	.	.	.	.	.	.	.	.	.	.	.	.	
		Imp.	78	.	.	.	.	.	.	.	.	.	.	.	.	.	.	.	.	.	.	.	.	.	.	.	
	da 101 a 200	n°	5	.	1	.	.	.	.	.	.	.	.	.	.	.	.	.	.	.	.	.	.	.	.	1	
		Imp.	600	.	150	.	.	.	.	.	.	.	.	.	.	.	.	.	.	.	.	.	.	.	.	150	
	da 201 a 300	n°	1	.	.	.	.	.	.	1	.	.	.	2	.	.	.	.	.	.	.	.	.	.	2	3	
		Imp.	300	.	.	.	.	.	.	271	.	.	.	550	.	.	.	.	.	.	.	.	.	.	.	821	
	da 301 a 500	n°	7	.	.	2	.	.	.	2	4	2	.	.	.	.	.	.	.	.	.	.	.	.	.	10	
		Imp.	3.430	.	.	780	.	.	.	936	1.527	944	.	.	.	.	.	.	.	.	.	.	.	.	.	4.187	
	da 501 a 1000	n°	6	1	1	.	.	.	.	3	6	2	2	.	1	.	.	.	.	.	.	.	.	.	.	1	15
		Imp.	4.933	1.000	600	.	.	.	.	2.455	4.132	1.078	1.587	.	511	.	.	.	.	.	.	.	.	.	.	10.362	
	da 1001 a 2500	n°	31	2	5	4	1	1	.	3	6	3	2	1	1	.	.	.	.	.	.	.	.	.	.	27	
		Imp.	55.179	3.700	9.289	7.264	2.293	2.000	.	5.406	11.630	6.000	2.669	1.600	1.692	.	.	.	.	.	.	.	.	.	.	49.842	
	da 2501 a 5000	n°	19	.	2	4	6	5	1	.	.	.	.	.	.	.	.	.	.	.	.	.	.	.	.	.	18
		Imp.	71.241	.	8.500	15.925	16.476	16.714	2.700	.	.	.	.	.	.	.	.	.	.	.	.	.	.	.	.	.	60.316
	oltre 5000	n°	24	2	4	3	7	6	2	2	.	2	.	.	.	.	.	.	.	.	.	.	.	.	.	.	26
		Imp.	417.832	34.228	28.089	33.257	61.097	49.779	16.979	26.047	.	148.092	.	.	.	.	.	.	.	.	.	.	.	.	.	.	363.340
	<b>Totale</b>	n°	188	10	26	26	28	24	6	22	32	18	8	6	4	.	.	.	.	.	.	.	.	.	.	200	
		Imp.	1.107.187	77.857	93.256	114.451	159.732	136.987	39.357	70.231	34.577	312.227	8.511	4.300	4.406	978.035	.	.	.	.	.	.	.	.	.	.	

# 4 - Imprese

**Tavola 4.1 - Numero Imprese per Ramo di attività economica**

	2017		2018		2019													
					2018		2019											
					Dic	Gen	Feb	Mar	Apr	Mag	Giu	Lug	Ago	Set	Ott	Nov	Dic	
Agricoltura, Silvicoltura e Pesca	62	60	60	60	60	60	60	61	61	61	61	61	61	61	60	60	58	58
Attività Manifatturiere	504	523	523	525	528	528	527	525	527	524	523	524	525	525	525	513	513	
Fornitura di Energia Elettrica, Gas, Vapore e Aria Condizionata	.	.	.	1	1	1	1	1	1	1	1	1	1	1	1	1	1	
Fornitura di Acqua; Reti Fognarie, Attività di Gestione dei Rifiuti e Risanamento	11	8	8	8	7	7	7	7	7	7	7	7	7	7	7	7	7	
Costruzioni	377	378	378	381	383	384	389	392	392	391	392	392	392	392	390	384	384	
Commercio all'ingrosso e al Dettaglio; Riparazione di Autoveicoli e Motocicli	1.070	1.066	1.066	1.079	1.079	1.081	1.080	1.084	1.085	1.089	1.091	1.088	1.087	1.091	1.071	1.071		
Trasporto e Magazzinaggio	102	107	107	108	108	105	106	107	109	109	109	108	110	111	109	109		
Attività dei Servizi di Alloggio e di Ristorazione	178	197	197	199	200	196	196	197	195	197	197	200	199	197	198	198		
Servizi di Informazione e Comunicazione	215	181	181	183	181	183	184	183	185	186	192	191	194	192	187	187		
Attività Finanziarie e Assicurative	69	70	70	69	71	71	72	72	73	75	76	78	76	75	70	70		
Attività Immobiliari	265	283	283	286	287	285	281	279	279	281	281	280	281	281	280	280		
Attività Professionali, Scientifiche e Tecniche	1.066	983	983	998	1.000	1.003	1.005	992	997	999	999	1.005	999	1.003	982	982		
Noleggio, Agenzie di Viaggio, Servizi di Supporto alle Imprese	178	171	171	179	179	177	187	188	190	193	195	196	195	195	185	185		
Amministrazione Pubblica e Difesa; Assicurazione Sociale Obbligatoria	2	2	2	2	2	2	2	2	2	2	2	2	2	2	2	2		
Istruzione	19	27	27	26	26	27	28	28	30	29	28	29	29	28	27	27		
Sanità e Assistenza Sociale	119	132	132	137	137	139	139	139	141	140	140	141	142	142	140	140		
Attività Artistiche, Sportive, di Intrattenimento e Divertimento	187	168	168	168	168	165	168	166	167	166	167	168	167	167	165	165		
Altre Attività di Servizi	569	559	559	562	563	563	560	558	560	559	556	558	555	556	552	552		
Organizzazioni ed Organismi Extraterritoriali	3	3	3	3	3	3	3	3	3	3	3	3	3	3	3	3		
<b>Totale</b>	<b>4.996</b>	<b>4.918</b>	<b>4.918</b>	<b>4.974</b>	<b>4.983</b>	<b>4.980</b>	<b>4.996</b>	<b>4.984</b>	<b>5.004</b>	<b>5.012</b>	<b>5.020</b>	<b>5.032</b>	<b>5.024</b>	<b>5.026</b>	<b>4.934</b>	<b>4.934</b>		

**Tavola 4.2 - Media Addetti Imprese per Ramo**

	2017		2018		2019											
			2018					2019								
			Dic	Gen	Feb	Mar	Apr	Mag	Giu	Lug	Ago	Set	Ott	Nov	Dic	
Agricoltura, Silvicoltura e Pesca	0,9	1,0	1,0	0,9	1,0	1,0	1,1	1,1	1,1	1,2	1,1	1,1	1,1	1,0	1,0	1,0
Attività Manifatturiere	11,4	12,1	12,1	12,1	12,2	12,1	12,3	12,5	12,5	12,6	12,6	12,6	12,6	12,7	12,9	12,9
Fornitura di Energia Elettrica, Gas, Vapore e Aria Condizionata	.	.	.	2,0	2,0	2,0	2,0	3,0	5,0	5,0	5,0	5,0	4,0	2,0	2,0	2,0
Fornitura di Acqua; Reti Fognarie, Attività di Gestione dei Rifiuti e Risanamento	4,4	7,8	7,8	7,1	8,9	9,7	10,1	10,4	10,9	11,4	11,1	10,9	11,6	11,7	12,1	12,1
Costruzioni	2,7	2,9	2,9	2,9	2,9	2,9	2,9	2,8	2,9	2,9	2,9	2,9	2,9	2,9	2,9	2,9
Commercio all'ingrosso e al Dettaglio; Riparazione di Autoveicoli e Motocicli	2,8	2,9	2,9	2,8	2,8	2,9	2,9	3,0	3,0	3,0	3,0	2,9	2,9	2,8	2,9	2,9
Trasporto e Magazzinaggio	3,6	4,4	4,4	4,3	4,4	4,5	4,5	4,6	4,4	4,4	4,4	4,4	4,4	4,3	4,4	4,4
Attività dei Servizi di Alloggio e di Ristorazione	5,2	5,3	5,3	5,0	5,0	5,5	5,5	5,7	6,0	6,3	6,3	5,6	5,5	5,5	5,4	5,4
Servizi di Informazione e Comunicazione	3,7	4,5	4,5	4,5	4,6	4,6	4,7	4,7	4,7	4,6	4,4	4,5	4,4	4,5	4,6	4,6
Attività Finanziarie e Assicurative	10,8	10,1	10,1	10,4	10,1	10,1	9,9	9,8	9,7	9,3	9,3	9,0	9,1	9,1	9,8	9,8
Attività Immobiliari	0,3	0,4	0,4	0,4	0,4	0,4	0,4	0,4	0,4	0,4	0,4	0,4	0,4	0,4	0,4	0,4
Attività Professionali, Scientifiche e Tecniche	1,6	1,4	1,4	1,4	1,4	1,4	1,4	1,4	1,4	1,4	1,4	1,4	1,4	1,4	1,4	1,4
Noleggio, Agenzie di Viaggio, Servizi di Supporto alle Imprese	4,1	4,2	4,2	4,2	4,2	4,5	4,1	4,1	4,2	4,1	4,0	4,0	4,1	4,1	4,3	4,3
Amministrazione Pubblica e Difesa; Assicurazione Sociale Obbligatoria	4,0	4,5	4,5	4,5	4,0	4,0	4,5	4,5	4,5	4,5	4,5	4,5	4,5	4,5	5,0	5,0
Istruzione	1,5	1,4	1,4	1,5	1,6	1,5	1,6	1,6	1,5	1,4	1,4	1,6	1,6	1,4	1,5	1,5
Sanità e Assistenza Sociale	2,9	2,8	2,8	2,8	2,7	2,5	2,8	2,7	2,7	2,7	2,6	2,6	2,6	2,6	2,6	2,6
Attività Artistiche, Sportive, di Intrattenimento e Divertimento	1,6	1,4	1,4	1,3	1,3	1,4	1,4	1,4	1,4	1,6	1,6	1,5	1,4	1,5	1,5	1,5
Altre Attività di Servizi	0,9	1,0	1,0	1,0	1,0	1,0	1,1	1,1	1,1	1,1	1,1	1,1	1,1	1,1	1,0	1,0
Organizzazioni ed Organismi Extraterritoriali	0,7	0,7	0,7	0,7	0,7	0,7	0,7	0,7	0,7	0,7	0,7	0,7	0,7	0,7	0,7	0,7

**Tavola 4.3 - Numero di Imprese per Forma Giuridica**

	2017		2018		2019											
			2018					2019								
			Dic	Gen	Feb	Mar	Apr	Mag	Giu	Lug	Ago	Set	Ott	Nov	Dic	
Società	2.665	2.631	2.631	2.662	2.675	2.673	2.687	2.683	2.697	2.705	2.715	2.727	2.716	2.723	2.675	2.675
Imprese Individuali Agricole	58	58	58	58	58	58	58	58	58	58	58	58	57	57	56	56
Imprese Individuali Industriali	102	86	86	87	87	86	86	86	85	86	85	83	83	83	81	81
Imprese Individuali Artigianali	415	396	396	402	403	399	404	403	404	405	406	410	410	408	395	395
Imprese Individuali Commerciali	365	341	341	344	342	340	337	339	338	341	340	339	339	337	329	329
Imprese Individuali di Servizi	55	70	70	73	73	75	77	75	75	77	80	80	81	81	76	76
Attività libero professionali	758	763	763	774	771	776	774	769	775	770	768	765	767	765	753	753
Cooperative	71	70	70	70	70	69	69	69	69	69	68	69	69	69	68	68
Consorzi	4	4	4	4	4	4	4	4	4	4	4	4	4	4	4	4
Enti Vari	479	471	471	471	471	471	470	468	468	466	465	465	465	465	464	464
Stabili Organizzazioni	24	28	28	29	29	29	30	30	31	31	31	32	33	34	33	33
<b>Totale</b>	<b>4.996</b>	<b>4.918</b>	<b>4.918</b>	<b>4.974</b>	<b>4.983</b>	<b>4.980</b>	<b>4.996</b>	<b>4.984</b>	<b>5.004</b>	<b>5.012</b>	<b>5.020</b>	<b>5.032</b>	<b>5.024</b>	<b>5.026</b>	<b>4.934</b>	<b>4.934</b>

**Tavola 4.4 - Agricoltura silvicoltura e pesca: imprese per forma giuridica**

	2017	2018	2019														
			2018					2019									
			Dic	Gen	Feb	Mar	Apr	Mag	Giu	Lug	Ago	Set	Ott	Nov	Dic		
Società	2	1	1	1	1	1	2	2	2	2	2	2	2	2	2	1	1
Imprese Individuali	55	55	55	55	55	55	55	55	55	55	55	55	55	54	54	53	53
Cooperative	4	3	3	3	3	3	3	3	3	3	3	3	3	3	3	3	3
Enti Vari	1	1	1	1	1	1	1	1	1	1	1	1	1	1	1	1	1
<b>Totale</b>	<b>62</b>	<b>60</b>	<b>60</b>	<b>60</b>	<b>60</b>	<b>60</b>	<b>61</b>	<b>61</b>	<b>61</b>	<b>61</b>	<b>61</b>	<b>61</b>	<b>60</b>	<b>60</b>	<b>58</b>	<b>58</b>	

**Tavola 4.5 - Agricoltura silvicoltura e pesca: dipendenti per forma giuridica**

	2017	2018	2019													
	media	media	2018					2019								
			Dic	Gen	Feb	Mar	Apr	Mag	Giu	Lug	Ago	Set	Ott	Nov	Dic	
Società	1	1	1	1	1	1	3	2	2	2	2	2	2	2	2	2
Imprese Individuali	38	28	26	22	23	28	31	31	33	38	34	29	28	25	25	29
Cooperative	6	4	4	4	4	4	4	5	5	5	5	5	5	5	5	5
<b>Totale Generale</b>	<b>45</b>	<b>33</b>	<b>31</b>	<b>27</b>	<b>28</b>	<b>33</b>	<b>38</b>	<b>38</b>	<b>40</b>	<b>45</b>	<b>41</b>	<b>36</b>	<b>35</b>	<b>32</b>	<b>32</b>	<b>36</b>

**Tavola 4.6 - Agricoltura silvicoltura e pesca: attività per sezione , divisione e gruppo (Dicembre 2019)**

		Attività Prevalenti
<b>Coltivazioni Agricole e Produzione di Prodotti Animali, Caccia e Servizi Connessi</b>	Coltivazione di Colture Agricole non Permanenti	59
	Coltivazione di Colture Permanenti	3
	Riproduzione delle Piante	1
	Allevamento di Animali	1
	Coltivazioni Agricole Associate all'allevamento di Animali: Attività Mista	1
	Attività di Supporto all'agricoltura e Attività Successive alla Raccolta	2
	<b>Totale</b>	<b>67</b>
<b>Silvicoltura ed Utilizzo di Aree Forestali</b>	Utilizzo di Aree Forestali	1
<b>Totale</b>	<b>1</b>	
<b>Totale Generale</b>		<b>68</b>

**Tavola 4.7 - Attività Manifatturiere: imprese per forma giuridica**

	2017		2018		2019											
			2018		2019											
			Dic	Gen	Feb	Mar	Apr	Mag	Giu	Lug	Ago	Set	Ott	Nov	Dic	
Società	394	423	423	423	425	425	422	421	422	421	420	423	422	422	415	415
Imprese Individuali	103	92	92	93	94	94	95	94	95	93	93	92	93	92	88	88
Cooperative	4	4	4	4	4	4	5	5	5	5	5	5	5	5	4	4
Stabili Organizzazioni	3	4	4	5	5	5	5	5	5	5	5	4	5	6	6	6
<b>Totale</b>	<b>504</b>	<b>523</b>	<b>523</b>	<b>525</b>	<b>528</b>	<b>528</b>	<b>527</b>	<b>525</b>	<b>527</b>	<b>524</b>	<b>523</b>	<b>524</b>	<b>525</b>	<b>525</b>	<b>513</b>	<b>513</b>

**Tavola 4.8 - Attività Manifatturiere: dipendenti per forma giuridica**

	2017		2018		2019											
	media	media	2018		2019											
			Dic	Gen	Feb	Mar	Apr	Mag	Giu	Lug	Ago	Set	Ott	Nov	Dic	
Società	5.465	5.943	6.069	6.092	6.152	6.139	6.209	6.242	6.301	6.318	6.274	6.286	6.320	6.358	6.325	6.251
Imprese Individuali	146	129	123	109	114	115	115	115	116	119	116	117	117	121	120	117
Cooperative	8	7	7	7	7	7	42	42	42	45	43	46	45	46	49	36
Enti Vari	1	.	.	.	.	.	.	.	.	.	.	.	.	.	.	.
Stabili Organizzazioni	0	1	.	2	2	2	4	4	4	4	4	4	2	2	2	3
<b>Totale Generale</b>	<b>5.620</b>	<b>6.080</b>	<b>6.199</b>	<b>6.210</b>	<b>6.275</b>	<b>6.263</b>	<b>6.370</b>	<b>6.403</b>	<b>6.463</b>	<b>6.486</b>	<b>6.437</b>	<b>6.453</b>	<b>6.484</b>	<b>6.527</b>	<b>6.496</b>	<b>6.407</b>

**Tavola 4.9 - Attività Manifatturiere: attività per sezione , divisione e gruppo (Dicembre 2019)**

	Attività Prevalenti	
<b>Industrie Alimentari</b>	Lavorazione e Conservazione di Carne e Produzione di Prodotti A Base di	3
	Lavorazione e Conservazione di Frutta e Ortaggi	1
	Industria Lattiero-Casearia	1
	Lavorazione delle Granaglie, Produzione di Amidi e di Prodotti Amidacei	3
	Produzione di Prodotti da Forno e Farinacei	20
	Produzione di Altri Prodotti Alimentari	22
	Produzione di Prodotti per L'alimentazione Degli Animali	2
	<b>Totale</b>	<b>52</b>
<b>Industria delle Bevande</b>	Industria delle Bevande	6
	<b>Totale</b>	<b>6</b>
<b>Industrie Tessili</b>	Finissaggio dei Tessili	3
	Altre Industrie Tessili	4
	<b>Totale</b>	<b>7</b>
<b>Confezione di Articoli di Abbigliamento; Confezione di Articoli in Pelle e Pelliccia</b>	Confezione di Articoli di Abbigliamento (Escluso Abbigliamento in Pelliccia)	27
	Confezione di Articoli in Pelliccia	2
	<b>Totale</b>	<b>29</b>
<b>Fabbricazione di Articoli in Pelle e Simili</b>	Preparazione e Concia del Cuoio; Fabbricazione di Articoli da Viaggio,	2
	Fabbricazione di Calzature	5
	<b>Totale</b>	<b>7</b>
<b>Industria del Legno e dei Prodotti in Legno e Sughero (Esclusi I Mobili); Fabbricazione di Articoli in Paglia e Materiali da Intreccio</b>	Fabbricazione di Prodotti in Legno, Sughero, Paglia e Materiali da Intreccio	11
	<b>Totale</b>	<b>11</b>

(Continued)

		<b>Attività Prevalenti</b>
<b>Fabbricazione di Carta e di Prodotti di Carta</b>	Fabbricazione di Pasta-Carta, Carta e Cartone	2
	Fabbricazione di Articoli di Carta e Cartone	6
	<b>Totale</b>	<b>8</b>
<b>Stampa e Riproduzione di Supporti Registrati</b>	Stampa e Servizi Connessi alla Stampa	21
	<b>Totale</b>	<b>21</b>
<b>Fabbricazione di Prodotti Chimici</b>	Fabbricazione di Prodotti Chimici di Base, di Fertilizzanti e Composti	2
	Fabbricazione di Agrofarmaci e di Altri Prodotti Chimici per L'agricoltura	2
	Fabbricazione di Pitture, Vernici e Smalti, Inchiostri da Stampa e Adesivi	1
	Fabbricazione di Saponi e Detergenti, di Prodotti per la Pulizia e la	19
	Fabbricazione di Altri Prodotti Chimici	5
<b>Totale</b>	<b>29</b>	
<b>Fabbricazione di Prodotti Farmaceutici di Base e di Preparati Farmaceutici</b>	Fabbricazione di Prodotti Farmaceutici di Base	1
	Fabbricazione di Medicinali e Preparati Farmaceutici	2
	<b>Totale</b>	<b>3</b>
<b>Fabbricazione di Articoli in Gomma e Materie Plastiche</b>	Fabbricazione di Articoli in Gomma	3
	Fabbricazione di Articoli in Materie Plastiche	18
	<b>Totale</b>	<b>21</b>
<b>Fabbricazione di Altri Prodotti della Lavorazione di Minerali non Metalliferi</b>	Fabbricazione di Vetro e di Prodotti in Vetro	1
	Fabbricazione di Materiali da Costruzione in Terracotta	1
	Fabbricazione di Altri Prodotti in Porcellana e in Ceramica	3
	Fabbricazione di Prodotti in Calcestruzzo, Cemento e Gesso	3
	Taglio, Modellatura e Finitura di Pietre	5
	Fabbricazione di Prodotti Abrasivi e di Prodotti in Minerali non Metalliferi	1
<b>Totale</b>	<b>14</b>	
<b>Metallurgia</b>	Fabbricazione di Tubi, Condotti, Profilati Cavi e Relativi Accessori in	1
	Fabbricazione di Altri Prodotti della Prima Trasformazione Dell'acciaio	1
	Produzione di Metalli di Base Preziosi e Altri Metalli non Ferrosi,	3
	<b>Totale</b>	<b>5</b>
<b>Fabbricazione di Prodotti in Metallo (Esclusi Macchinari e Attrezzature)</b>	Fabbricazione di Elementi da Costruzione in Metallo	22
	Fabbricazione di Cisterne, Serbatoi, Radiatori e Contenitori in Metallo	3
	Trattamento e Rivestimento dei Metalli; Lavori di Meccanica Generale	26
	Fabbricazione di Articoli di Coltelleria, Utensili e Oggetti di Ferramenta	6
	Fabbricazione di Altri Prodotti in Metallo	14
	<b>Totale</b>	<b>71</b>
<b>Fabbricazione di Computer e Prodotti di Elettronica e Ottica; Apparecchi Elettromedicali, Apparecchi di Misurazione e di Orologi</b>	Fabbricazione di Componenti Elettronici e Schede Elettroniche	6
	Fabbricazione di Computer e Unità Periferiche	1
	Fabbricazione di Apparecchiature per Le Telecomunicazioni	1
	Fabbricazione di Prodotti di Elettronica di Consumo Audio e Video	2
	Fabbricazione di Strumenti per Irradiazione, Apparecchiature	4
	Fabbricazione di Supporti Magnetici ed Ottici	1
<b>Totale</b>	<b>15</b>	
<b>Fabbricazione di Apparecchiature Elettriche ed Apparecchiature per Uso Domestico non Elettriche</b>	Fabbricazione di Motori, Generatori e Trasformatori Elettrici e di	14
	Apparecchiature per la Distribuzione e il Controllo Dell'elettricità	
	Fabbricazione di Batterie di Pile ed Accumulatori Elettrici	2
	Fabbricazione di Cablaggi e Apparecchiature di Cablaggio	1
	Fabbricazione di Apparecchiature per Illuminazione	3
	Fabbricazione di Apparecchi per Uso Domestico	2
	Fabbricazione di Altre Apparecchiature Elettriche	8
<b>Totale</b>	<b>30</b>	
<b>Fabbricazione di Macchinari ed Apparecchiature Nca</b>	Fabbricazione di Altre Macchine di Impiego Generale	21
	Fabbricazione di Macchine per la Formatura dei Metalli e di Altre Macchine	11
	Fabbricazione di Altre Macchine per Impieghi Speciali	12
	<b>Totale</b>	<b>44</b>
<b>Fabbricazione di Autoveicoli, Rimorchi e Semirimorchi</b>	Fabbricazione di Autoveicoli	2
	Fabbricazione di Carrozzerie per Autoveicoli, Rimorchi e Semirimorchi	1
	Fabbricazione di Parti ed Accessori per Autoveicoli e Loro Motori	4
	<b>Totale</b>	<b>7</b>

(Continued)

		<b>Attività Prevalenti</b>
<b>Fabbricazione di Altri Mezzi di Trasporto</b>	Costruzione di Navi e Imbarcazioni	2
	Fabbricazione di Mezzi di Trasporto Nca	9
	<b>Totale</b>	<b>11</b>
<b>Fabbricazione di Mobili</b>	Fabbricazione di Mobili	19
	<b>Totale</b>	<b>19</b>
<b>Altre Industrie Manifatturiere</b>	Fabbricazione di Gioielleria, Bigiotteria e Articoli Connessi; Lavorazione	6
	Fabbricazione di Strumenti Musicali	2
	Fabbricazione di Articoli Sportivi	1
	Fabbricazione di Giochi e Giocattoli	5
	Fabbricazione di Strumenti e Forniture Mediche e Dentistiche	17
	Industrie Manifatturiere Nca	8
<b>Totale</b>	<b>39</b>	
<b>Riparazione, Manutenzione ed Installazione di Macchine ed Apparecchiature</b>	Riparazione e Manutenzioni di Prodotti in Metallo, Macchine ed	29
	Installazioni di Macchine ed Apparecchiature Industriali	14
	<b>Totale</b>	<b>43</b>
<b>Totale Generale</b>		<b>492</b>

### Attività Manifatturiere: riepilogo per sottosezione

	<b>Attività Prevalenti</b>
Industrie Alimentari	52
Industria delle Bevande	6
Industrie Tessili	7
Confezione di Articoli di Abbigliamento; Confezione di Articoli in Pelle e Pelliccia	29
Fabbricazione di Articoli in Pelle e Simili	7
Industria del Legno e dei Prodotti in Legno e Sughero (Esclusi I Mobili); Fabbricazione di Articoli in Paglia e Materiali da Intreccio	11
Fabbricazione di Carta e di Prodotti di Carta	8
Stampa e Riproduzione di Supporti Registrati	21
Fabbricazione di Prodotti Chimici	29
Fabbricazione di Prodotti Farmaceutici di Base e di Preparati Farmaceutici	3
Fabbricazione di Articoli in Gomma e Materie Plastiche	21
Fabbricazione di Altri Prodotti della Lavorazione di Minerali non Metalliferi	14
Metallurgia	5
Fabbricazione di Prodotti in Metallo (Esclusi Macchinari e Attrezzature)	71
Fabbricazione di Computer e Prodotti di Elettronica e Ottica; Apparecchi Elettromedicali, Apparecchi di Misurazione e di Orologi	15
Fabbricazione di Apparecchiature Elettriche ed Apparecchiature per Uso Domestico non Elettriche	30
Fabbricazione di Macchinari ed Apparecchiature Nca	44
Fabbricazione di Autoveicoli, Rimorchi e Semirimorchi	7
Fabbricazione di Altri Mezzi di Trasporto	11
Fabbricazione di Mobili	19
Altre Industrie Manifatturiere	39
Riparazione, Manutenzione ed Installazioni di Macchine ed Apparecchiature	43
<b>Totale</b>	<b>492</b>
<b>Totale Generale</b>	<b>492</b>

**Tavola 4.10 - Fornitura di Energia Elettrica-Gas-Vapore e Aria Condizionata: imprese per forma giuridica**

	2018												2019
	2019												
	Gen	Feb	Mar	Apr	Mag	Giu	Lug	Ago	Set	Ott	Nov	Dic	
Società	1	1	1	1	1	1	1	1	1	1	1	1	1
<b>Totale</b>	<b>1</b>	<b>1</b>	<b>1</b>	<b>1</b>	<b>1</b>	<b>1</b>	<b>1</b>	<b>1</b>	<b>1</b>	<b>1</b>	<b>1</b>	<b>1</b>	<b>1</b>

**Tavola 4.11 - Fornitura di Energia Elettrica-Gas-Vapore e Aria Condizionata: dipendenti per forma giuridica**

	2018												2019	
	2019												media	
	Gen	Feb	Mar	Apr	Mag	Giu	Lug	Ago	Set	Ott	Nov	Dic		
Società		2	2	2	2	3	5	5	5	5	4	2	2	3
<b>Totale Generale</b>	<b>2</b>	<b>2</b>	<b>2</b>	<b>2</b>	<b>3</b>	<b>5</b>	<b>5</b>	<b>5</b>	<b>5</b>	<b>4</b>	<b>2</b>	<b>2</b>	<b>3</b>	

**Tavola 4.12 - Fornitura di Energia Elettrica-Gas-Vapore e Aria Condizionata: attività per sezione , divisione e gruppo (Dicembre 2019)**

		Attività Prevalenti
Fornitura di Energia Elettrica, Gas, Vapore e Aria Condizionata	Fornitura di Vapore e Aria Condizionata	1
	<b>Totale</b>	<b>1</b>
<b>Totale Generale</b>		<b>1</b>



**Tavola 4.13 - Fornitura di acqua-reti fognarie-attività di gestione rifiuti e risanamento: imprese per forma giuridica**

	2017		2018		2019												
			2018						2019								
			Dic	Gen	Feb	Mar	Apr	Mag	Giu	Lug	Ago	Set	Ott	Nov		Dic	
Società	7	6	6	6	5	5	5	5	5	5	5	5	5	5	5	5	5
Imprese Individuali	1	.	.	.	.	.	.	.	.	.	.	.	.	.	.	.	.
Cooperative	2	2	2	2	2	2	2	2	2	2	2	2	2	2	2	2	2
Stabili Organizzazioni	1	.	.	.	.	.	.	.	.	.	.	.	.	.	.	.	.
<b>Totale</b>	<b>11</b>	<b>8</b>	<b>8</b>	<b>8</b>	<b>7</b>	<b>7</b>	<b>7</b>	<b>7</b>	<b>7</b>	<b>7</b>	<b>7</b>	<b>7</b>	<b>7</b>	<b>7</b>	<b>7</b>	<b>7</b>	<b>7</b>

**Tavola 4.14 - Fornitura di acqua-reti fognarie-attività di gestione rifiuti e risanamento: dipendenti per forma giuridica**

	2017		2018		2019												
	media		media		2018						2019						media
			Dic	Gen	Feb	Mar	Apr	Mag	Giu	Lug	Ago	Set	Ott	Nov	Dic		
Società	28	31	24	25	30	32	32	33	35	36	35	36	40	42	44	35	
Cooperative	10	23	29	28	30	31	32	32	33	37	36	33	34	33	34	33	
Enti Vari	1	.	.	.	.	.	.	.	.	.	.	.	.	.	.	.	
Stabili Organizzazioni	0	0	.	.	.	.	.	.	.	.	.	.	.	.	.	.	
<b>Totale Generale</b>	<b>39</b>	<b>54</b>	<b>53</b>	<b>53</b>	<b>60</b>	<b>63</b>	<b>64</b>	<b>65</b>	<b>68</b>	<b>73</b>	<b>71</b>	<b>69</b>	<b>74</b>	<b>75</b>	<b>78</b>	<b>68</b>	

**Tavola 4.15 - Fornitura di acqua-reti fognarie-attività di gestione rifiuti e risanamento: attività per sezione , divisione e gruppo (Dicembre 2019)**

	Attività Prevalenti
Gestione delle Reti Fognarie	Gestione delle Reti Fognarie 2
	<b>Totale 2</b>
Attività di Raccolta, Trattamento e Smaltimento dei Rifiuti; Recupero dei Materiali	Raccolta dei Rifiuti 4
	Trattamento e Smaltimento dei Rifiuti 1
	<b>Totale 5</b>
Attività di Risanamento e Altri Servizi di Gestione dei Rifiuti	Attività di Risanamento e Altri Servizi di Gestione dei Rifiuti 1
	<b>Totale 1</b>
<b>Totale Generale</b>	<b>8</b>

**Tavola 4.16 - Costruzioni: Imprese per Forma Giuridica**

	2017		2018		2019												
	media	media	2018		2019												
			Dic	Gen	Feb	Mar	Apr	Mag	Giu	Lug	Ago	Set	Ott	Nov	Dic	media	
Società	159	167	167	167	169	170	172	176	177	175	176	177	177	177	177	175	175
Imprese Individuali	184	177	177	180	180	180	182	181	180	181	181	179	179	177	173	173	173
Cooperative	29	28	28	28	28	28	28	28	28	28	28	28	28	28	28	28	28
Stabili Organizzazioni	5	6	6	6	6	6	7	7	7	7	7	8	8	8	8	8	8
<b>Totale</b>	<b>377</b>	<b>378</b>	<b>378</b>	<b>381</b>	<b>383</b>	<b>384</b>	<b>389</b>	<b>392</b>	<b>392</b>	<b>391</b>	<b>392</b>	<b>392</b>	<b>392</b>	<b>390</b>	<b>384</b>	<b>384</b>	<b>384</b>

**Tavola 4.17 - Costruzioni e Impianti: Dipendenti per forma giuridica**

	2017		2018		2019												
			2018		2019												
			Dic	Gen	Feb	Mar	Apr	Mag	Giu	Lug	Ago	Set	Ott	Nov	Dic		
Società	752	785	810	809	816	813	818	816	827	835	834	837	841	848	833	827	
Imprese Individuali	96	96	104	101	101	100	99	101	108	105	98	97	97	94	93	99	
Enti Vari	0	.	.	.	.	.	.	.	.	.	.	.	.	.	.	.	
Stabili Organizzazioni	0	1	1	1	2	2	2	2	2	2	2	1	1	1	1	2	
<b>Totale Generale</b>	<b>848</b>	<b>882</b>	<b>915</b>	<b>911</b>	<b>919</b>	<b>915</b>	<b>919</b>	<b>919</b>	<b>937</b>	<b>942</b>	<b>934</b>	<b>935</b>	<b>939</b>	<b>943</b>	<b>927</b>	<b>928</b>	

**Tavola 4.18 - Costruzioni e Impianti: attività per sezione , divisione e gruppo (Dicembre 2019)**

		Attività Prevalenti
<b>Costruzione di Edifici</b>	Sviluppo di Progetti Immobiliari	3
	Costruzione di Edifici Residenziali e non Residenziali	83
	<b>Totale</b>	<b>86</b>
<b>Ingegneria Civile</b>	Costruzione di Strade e Ferrovie	3
	Costruzione di Opere di Pubblica Utilità	7
	Costruzione di Altre Opere di Ingegneria Civile	28
<b>Totale</b>	<b>38</b>	
<b>Lavori di Costruzione Specializzati</b>	Demolizione e Preparazione del Cantiere Edile	22
	Installazione di Impianti Elettrici, Idraulici ed Altri Lavori di Costruzione e Installazione	144
	Completamento e Finitura di Edifici	80
	Altri Lavori Specializzati di Costruzione	14
<b>Totale</b>	<b>260</b>	
<b>Totale Generale</b>		<b>384</b>

**Tavola 4.19 - Commercio: Imprese per Forma Giuridica**

	2017		2018		2019											
			2018		2019											
			Dic	Gen	Feb	Mar	Apr	Mag	Giu	Lug	Ago	Set	Ott	Nov	Dic	
Società	668	677	677	685	686	685	688	692	694	700	701	699	699	702	694	694
Imprese Individuali	322	304	304	308	308	309	308	308	307	309	311	311	310	310	300	300
Attività libero professionali	73	78	78	79	78	80	77	77	77	73	72	71	71	72	70	70
Cooperative	4	4	4	4	4	4	4	4	4	4	4	4	4	4	4	4
Consorzi	1	2	2	2	2	2	2	2	2	2	2	2	2	2	2	2
Enti Vari	1	.	.	.	.	.	.	.	.	.	.	.	.	.	.	.
Stabili Organizzazioni	1	1	1	1	1	1	1	1	1	1	1	1	1	1	1	1
<b>Totale</b>	<b>1.070</b>	<b>1.066</b>	<b>1.066</b>	<b>1.079</b>	<b>1.079</b>	<b>1.081</b>	<b>1.080</b>	<b>1.084</b>	<b>1.085</b>	<b>1.089</b>	<b>1.091</b>	<b>1.088</b>	<b>1.087</b>	<b>1.091</b>	<b>1.071</b>	<b>1.071</b>

**Tavola 4.20 - Commercio: Dipendenti per forma giuridica**

	2017		2018		2019											
	media		media		media											
			Dic	Gen	Feb	Mar	Apr	Mag	Giu	Lug	Ago	Set	Ott	Nov	Dic	
Società	2.179	2.224	2.223	2.234	2.248	2.285	2.322	2.341	2.379	2.416	2.365	2.318	2.295	2.285	2.297	2.316
Imprese Individuali	334	315	284	244	244	280	300	301	312	336	351	316	288	268	278	293
Attività libero professionali	2	1	1	2	1	2	2	2	3	3	3	3	2	2	2	2
Cooperative	96	98	102	100	101	104	102	106	108	109	106	101	100	103	104	104
Consorzi	10	11	12	12	12	12	12	12	12	12	12	12	12	12	12	12
Enti Vari	18	1	.	.	.	.	.	.	.	.	.	.	.	.	.	.
Stabili Organizzazioni	5	17	18	16	17	18	18	18	18	17	15	14	16	16	16	17
<b>Totale Generale</b>	<b>2.644</b>	<b>2.667</b>	<b>2.640</b>	<b>2.608</b>	<b>2.623</b>	<b>2.701</b>	<b>2.756</b>	<b>2.780</b>	<b>2.832</b>	<b>2.893</b>	<b>2.852</b>	<b>2.764</b>	<b>2.713</b>	<b>2.686</b>	<b>2.709</b>	<b>2.744</b>

**Tavola 4.21 - Commercio: attività per sezione , divisione e gruppo (Dicembre 2019)**

	Attività Prevalenti
<b>Commercio all'ingrosso e al Dettaglio e Riparazione di Autoveicoli e Motocicli</b>	Commercio di Autoveicoli 19
	Manutenzione e Riparazione di Autoveicoli 70
	Commercio di Parti e Accessori di Autoveicoli 3
	Commercio, Manutenzione e Riparazione di Motocicli e Relative Parti ed Accessori 19
	<b>Totale 111</b>
<b>Commercio all'ingrosso (Escluso Quello di Autoveicoli e di Motocicli)</b>	Intermediari del Commercio 182
	Commercio all'ingrosso di Prodotti Alimentari, Bevande e Prodotti del Tabacco 26
	Commercio all'ingrosso di Beni di Consumo Finale 109
	Commercio all'ingrosso di Apparecchiature Ict 10
	Commercio all'ingrosso di Altri Macchinari, Attrezzature e Forniture 26
	Commercio all'ingrosso Specializzato di Altri Prodotti 25
	Commercio all'ingrosso non Specializzato 6
	<b>Totale 384</b>
<b>Commercio al Dettaglio (Escluso Quello di Autoveicoli e di Motocicli)</b>	Commercio al Dettaglio in Esercizi non Specializzati 34
	Commercio al Dettaglio di Prodotti Alimentari, Bevande e Tabacco in Esercizi 59
	Commercio al Dettaglio di Carburante per Autotrazione in Esercizi Specializzati 13
	Commercio al Dettaglio di Apparecchiature Informatiche e per Le Telecomunicazioni 11
	Commercio al Dettaglio di Altri Prodotti per Uso Domestico in Esercizi Specializzati 62
	Commercio al Dettaglio di Articoli Culturali e Ricreativi in Esercizi Specializzati 27
	Commercio al Dettaglio di Altri Prodotti in Esercizi Specializzati 278
	Commercio al Dettaglio Ambulante 8
	Commercio al Dettaglio al di Fuori di Negozi, Banchi e Mercati 79
	<b>Totale 571</b>
<b>Totale Generale</b>	<b>1.066</b>

**Tavola 4.22 - Trasporto e Magazzinaggio: Imprese per Forma Giuridica**

	2017		2018		2019											
	2017	2018	2018		2019											
			Dic	Gen	Feb	Mar	Apr	Mag	Giu	Lug	Ago	Set	Ott	Nov	Dic	
Società	69	76	76	76	76	75	75	76	78	78	78	78	79	81	80	80
Imprese Individuali	33	31	31	32	32	30	31	31	31	31	31	30	31	30	29	29
<b>Totale</b>	<b>102</b>	<b>107</b>	<b>107</b>	<b>108</b>	<b>108</b>	<b>105</b>	<b>106</b>	<b>107</b>	<b>109</b>	<b>109</b>	<b>109</b>	<b>108</b>	<b>110</b>	<b>111</b>	<b>109</b>	<b>109</b>

**Tavola 4.23 - Trasporto e Magazzinaggio: Dipendenti per forma giuridica**

	2017		2018		2019											
	2017	2018	2018		2019											
			media	media	Dic	Gen	Feb	Mar	Apr	Mag	Giu	Lug	Ago	Set	Ott	Nov
Società	304	375	414	412	417	419	417	436	422	422	426	429	429	429	431	424
Imprese Individuali	18	20	23	23	24	24	24	24	24	24	23	20	21	21	20	23
<b>Totale Generale</b>	<b>322</b>	<b>395</b>	<b>437</b>	<b>435</b>	<b>441</b>	<b>443</b>	<b>441</b>	<b>460</b>	<b>446</b>	<b>446</b>	<b>449</b>	<b>449</b>	<b>450</b>	<b>450</b>	<b>451</b>	<b>447</b>

**Tavola 4.24 - Trasporto e Magazzinaggio: attività per sezione , divisione e gruppo (Dicembre 2019)**

		Attività Prevalenti
<b>Trasporto Terrestre e Trasporto Mediante Condotte</b>	Altri Trasporti Terrestri di Passeggeri	16
	Trasporto di Merci su Strada e Servizi di Trasloco	42
	<b>Totale</b>	<b>58</b>
<b>Trasporto Aereo</b>	Trasporto Aereo di Passeggeri	24
	<b>Totale</b>	<b>24</b>
<b>Magazzinaggio e Attività di Supporto Ai Trasporti</b>	Magazzinaggio e Custodia	6
	Attività di Supporto Ai Trasporti	20
	<b>Totale</b>	<b>26</b>
<b>Servizi Postali e Attività di Corriere</b>	Attività Postali con Obbligo di Servizio Universale	1
	Altre Attività Postali e di Corriere	2
	<b>Totale</b>	<b>3</b>
<b>Totale Generale</b>		<b>111</b>

**Tavola 4.25 - Attività dei servizi di Alloggio e Ristorazione: Imprese per Forma Giuridica**

	2017		2018		2019											
			2018		2019											
			Dic	Gen	Feb	Mar	Apr	Mag	Giu	Lug	Ago	Set	Ott	Nov	Dic	
Società	88	110	110	111	114	113	114	114	113	113	114	117	115	114	115	115
Imprese Individuali	84	81	81	82	80	78	77	78	77	79	78	78	79	78	78	78
Cooperative	4	4	4	4	4	3	3	3	3	3	3	3	3	3	3	3
Enti Vari	1	1	1	1	1	1	1	1	1	1	1	1	1	1	1	1
Stabili Organizzazioni	1	1	1	1	1	1	1	1	1	1	1	1	1	1	1	1
<b>Totale</b>	<b>178</b>	<b>197</b>	<b>197</b>	<b>199</b>	<b>200</b>	<b>196</b>	<b>196</b>	<b>197</b>	<b>195</b>	<b>197</b>	<b>197</b>	<b>200</b>	<b>199</b>	<b>197</b>	<b>198</b>	<b>198</b>

**Tavola 4.26 - Attività dei servizi di Alloggio e Ristorazione: Dipendenti per forma giuridica**

	2017		2018		2019											
	media		media		media											
			Dic	Gen	Feb	Mar	Apr	Mag	Giu	Lug	Ago	Set	Ott	Nov	Dic	
Società	561	593	609	586	578	644	653	685	713	764	748	675	668	641	646	667
Imprese Individuali	255	266	249	227	232	253	251	253	273	294	304	254	248	252	251	259
Cooperative	3	4	4	4	6	4	6	6	6	4	3	3	3	3	4	5
Stabili Organizzazioni	22	87	88	87	87	86	87	89	90	90	90	92	91	90	91	89
<b>Totale Generale</b>	<b>841</b>	<b>950</b>	<b>950</b>	<b>904</b>	<b>903</b>	<b>987</b>	<b>997</b>	<b>1.033</b>	<b>1.082</b>	<b>1.152</b>	<b>1.145</b>	<b>1.024</b>	<b>1.010</b>	<b>986</b>	<b>992</b>	<b>1.020</b>

**Tavola 4.27 - Attività dei servizi di Alloggio e Ristorazione: attività per sezione , divisione e gruppo (Dicembre 2019)**

	Attività Prevalenti	
<b>Alloggio</b>	Alberghi e Strutture Simili	19
	Alloggi per Vacanze e Altre Strutture per Brevi Soggiorni	10
	<b>Totale</b>	<b>29</b>
<b>Attività dei Servizi di Ristorazione</b>	Ristoranti e Attività di Ristorazione Mobile	91
	Fornitura di Pasti Preparati (Catering) e Altri Servizi di Ristorazione	5
	Bar e Altri Esercizi Simili Senza Cucina	73
	<b>Totale</b>	<b>169</b>
<b>Totale Generale</b>	<b>198</b>	

**Tavola 4.28 - Servizi di Informazione e Comunicazione: Imprese per Forma Giuridica**

	2017		2018		2019											
			2018		2019											
			Dic	Gen	Feb	Mar	Apr	Mag	Giu	Lug	Ago	Set	Ott	Nov	Dic	
Società	165	134	134	134	134	135	136	136	138	140	144	143	145	144	140	140
Imprese Individuali	23	21	21	21	21	21	21	20	20	20	22	22	22	21	21	21
Attività libero professionali	23	22	22	24	22	23	23	23	23	22	22	22	23	23	22	22
Cooperative	1	1	1	1	1	1	1	1	1	1	1	1	1	1	1	1
Enti Vari	3	3	3	3	3	3	3	3	3	3	3	3	3	3	3	3
<b>Totale</b>	<b>215</b>	<b>181</b>	<b>181</b>	<b>183</b>	<b>181</b>	<b>183</b>	<b>184</b>	<b>183</b>	<b>185</b>	<b>186</b>	<b>192</b>	<b>191</b>	<b>194</b>	<b>192</b>	<b>187</b>	<b>187</b>

**Tavola 4.29 - Servizi di Informazione e Comunicazione: Dipendenti per forma giuridica**

	2017		2018		2019											
	media		media		media											
			2018	2019	Dic	Gen	Feb	Mar	Apr	Mag	Giu	Lug	Ago	Set	Ott	Nov
Società	697	712	723	737	741	748	760	759	764	770	760	764	762	761	774	759
Imprese Individuali	12	10	12	11	11	11	11	11	11	12	6	6	7	7	6	10
Attività libero professionali	1	1	.	.	.	.	.	.	.	.	.	.	.	.	.	.
Cooperative	27	29	29	29	29	29	29	29	30	30	30	30	30	30	30	30
<b>Totale Generale</b>	<b>737</b>	<b>752</b>	<b>764</b>	<b>777</b>	<b>781</b>	<b>788</b>	<b>800</b>	<b>799</b>	<b>805</b>	<b>812</b>	<b>796</b>	<b>800</b>	<b>799</b>	<b>798</b>	<b>810</b>	<b>799</b>

**Tavola 4.30 - Servizi di Informazione e Comunicazione: attività per sezione , divisione e gruppo (Dicembre 2019)**

	Attività Prevalenti
<b>Attività Editoriali</b>	
Edizione di Libri, Periodici ed Altre Attività Editoriali	11
Edizione di Software	8
<b>Totale</b>	<b>19</b>
<b>Attività di Produzione Cinematografica, di Video e di Programmi Televisivi, di RegISTRAZIONI Musicali e Sonore</b>	
Attività di Produzione, Post-Produzione e Distribuzione Cinematografica, di Video e di Programmi Televisivi	7
Attività di Registrazione Sonora e di Editoria Musicale	1
<b>Totale</b>	<b>8</b>
<b>Attività di Programmazione e Trasmissione</b>	
Trasmissioni Radiofoniche	1
Attività di Programmazione e Trasmissioni Televisive	1
<b>Totale</b>	<b>2</b>
<b>Telecomunicazioni</b>	
Telecomunicazioni Fisse	1
Telecomunicazioni Mobili	2
Altre Attività di Telecomunicazione	3
<b>Totale</b>	<b>6</b>
<b>Produzione di Software, Consulenza Informatica e Attività Connesse</b>	
Produzione di Software, Consulenza Informatica e Attività Connesse	100
<b>Totale</b>	<b>100</b>
<b>Attività dei Servizi D'informazione e Altri Servizi Informatici</b>	
Elaborazione dei Dati, Hosting e Attività Connesse; Portali Web	40
Altre Attività dei Servizi D'informazione	10
<b>Totale</b>	<b>50</b>
<b>Totale Generale</b>	<b>185</b>

**Tavola 4.31 - Attività Finanziarie e Assicurative: Imprese per Forma Giuridica**

	2017		2018		2019												
			2018		2019												
			Dic	Gen	Feb	Mar	Apr	Mag	Giu	Lug	Ago	Set	Ott	Nov	Dic		
Società	52	48	48	47	49	49	51	51	52	54	55	56	54	53	50	50	
Imprese Individuali	4	5	5	5	5	5	4	4	4	4	4	4	4	4	4	3	3
Attività libero professionali	4	4	4	4	4	4	4	4	4	4	4	4	4	4	4	4	4
Enti Vari	1	1	1	1	1	1	1	1	1	1	1	1	1	1	1	1	1
Stabili Organizzazioni	8	12	12	12	12	12	12	12	12	12	12	13	13	13	12	12	
<b>Totale</b>	<b>69</b>	<b>70</b>	<b>70</b>	<b>69</b>	<b>71</b>	<b>71</b>	<b>72</b>	<b>72</b>	<b>73</b>	<b>75</b>	<b>76</b>	<b>78</b>	<b>76</b>	<b>75</b>	<b>70</b>	<b>70</b>	

**Tavola 4.32 - Attività Finanziarie e Assicurative: Dipendenti per forma giuridica**

	2017		2018		2019											
	media	media	2018	2019	media											
			Dic	Gen	Feb	Mar	Apr	Mag	Giu	Lug	Ago	Set	Ott	Nov	Dic	
Società	665	623	595	603	601	601	597	594	594	587	588	587	576	569	568	589
Imprese Individuali	15	15	15	15	15	15	15	15	15	15	15	15	15	15	15	15
Attività libero professionali	1	.	.	.	.	.	.	.	.	.	.	.	.	.	.	.
Enti Vari	93	94	93	93	93	93	94	93	93	93	94	94	94	94	94	94
Stabili Organizzazioni	.	1	1	1	.	.	.	1	1	1	1	1	1	1	1	1
<b>Totale Generale</b>	<b>774</b>	<b>733</b>	<b>704</b>	<b>712</b>	<b>709</b>	<b>709</b>	<b>706</b>	<b>703</b>	<b>703</b>	<b>696</b>	<b>698</b>	<b>697</b>	<b>686</b>	<b>679</b>	<b>678</b>	<b>699</b>

**Tavola 4.33 - Attività Finanziarie e Assicurative: attività per sezione , divisione e gruppo (Dicembre 2019)**

	Attività Prevalenti
<b>Attività di Servizi Finanziari (Escluse Le Assicurazioni e I Fondi Pensione)</b>	
Intermediazione Monetaria	7
Attività delle Società di Partecipazione (Holding)	18
Società Fiduciarie, Fondi e Altre Società Simili	1
Altre Attività di Servizi Finanziari (Escluse Le Assicurazioni e I Fondi Pensione)	1
<b>Totale</b>	<b>27</b>
<b>Assicurazioni, Riassicurazioni e Fondi Pensione (Escluse Le Assicurazioni Sociali Obbligatorie)</b>	
Assicurazioni	2
<b>Totale</b>	<b>2</b>
<b>Attività Ausiliarie dei Servizi Finanziari e delle Attività Assicurative</b>	
Attività Ausiliarie dei Servizi Finanziari (Escluse Le Assicurazioni e I Fondi Pensione)	6
Attività Ausiliarie delle Assicurazioni e dei Fondi Pensione	32
Attività di Gestione dei Fondi	3
<b>Totale</b>	<b>41</b>
<b>Totale Generale</b>	<b>70</b>

**Tavola 4.34 - Attività Immobiliari: Imprese per Forma Giuridica**

	2017		2018		2019											
			2018					2019								
			Dic	Gen	Feb	Mar	Apr	Mag	Giu	Lug	Ago	Set	Ott	Nov	Dic	
Società	249	270	270	273	274	273	269	267	267	269	269	268	267	267	266	266
Imprese Individuali	2	1	1	1	1	1	1	1	1	1	1	1	1	1	1	1
Attività libero professionali	12	10	10	10	10	9	9	9	9	9	9	9	11	11	11	11
Cooperative	1	1	1	1	1	1	1	1	1	1	1	1	1	1	1	1
Consorzi	1	1	1	1	1	1	1	1	1	1	1	1	1	1	1	1
<b>Totale</b>	<b>265</b>	<b>283</b>	<b>283</b>	<b>286</b>	<b>287</b>	<b>285</b>	<b>281</b>	<b>279</b>	<b>279</b>	<b>281</b>	<b>281</b>	<b>280</b>	<b>281</b>	<b>281</b>	<b>280</b>	<b>280</b>

**Tavola 4.35 - Attività Immobiliari: Dipendenti per forma giuridica**

	2017		2018		2019												
	<i>media</i>		<i>media</i>		2018					2019							
					Dic	Gen	Feb	Mar	Apr	Mag	Giu	Lug	Ago	Set	Ott	Nov	Dic
Società		57	74	81	83	83	85	82	83	85	82	83	82	81	82	81	83
Attività libero professionali		2	1	1	1	1	2	2	2	2	2	2	2	2	2	2	2
Consorzi		3	4	4	5	5	5	2	4	3	4	5	5	6	5	5	5
<b>Totale Generale</b>		<b>62</b>	<b>79</b>	<b>86</b>	<b>89</b>	<b>89</b>	<b>92</b>	<b>86</b>	<b>89</b>	<b>90</b>	<b>88</b>	<b>90</b>	<b>89</b>	<b>89</b>	<b>89</b>	<b>88</b>	<b>90</b>

**Tavola 4.36 - Attività Immobiliari: attività per sezione, divisione e gruppo (Dicembre 2019)**

Attività Immobiliari	Attività Prevalenti	
Compravendita di Beni Immobili Effettuata su Beni Propri		85
Affitto e Gestione di Immobili di Proprietà o in Leasing		160
Attività Immobiliari per Conto Terzi		35
<b>Totale</b>		<b>280</b>
<b>Totale Generale</b>		<b>280</b>



**Tavola 4.37 - Attività Professionali , Scientifiche e Tecniche: Imprese per Forma Giuridica**

	2017		2018		2019											
			2018		2019											
			Dic	Gen	Feb	Mar	Apr	Mag	Giu	Lug	Ago	Set	Ott	Nov	Dic	
Società	521	440	440	452	453	453	455	444	447	446	448	455	449	453	440	440
Imprese Individuali	33	34	34	35	35	35	35	36	35	38	37	38	38	39	36	36
Attività libero professionali	502	501	501	503	504	507	507	504	507	507	506	504	504	503	498	498
Cooperative	2	3	3	3	3	3	3	3	3	3	3	3	3	3	3	3
Consorzi	2	1	1	1	1	1	1	1	1	1	1	1	1	1	1	1
Enti Vari	4	3	3	3	3	3	3	3	3	3	3	3	3	3	3	3
Stabili Organizzazioni	2	1	1	1	1	1	1	1	1	1	1	1	1	1	1	1
<b>Totale</b>	<b>1.066</b>	<b>983</b>	<b>983</b>	<b>998</b>	<b>1.000</b>	<b>1.003</b>	<b>1.005</b>	<b>992</b>	<b>997</b>	<b>999</b>	<b>999</b>	<b>1.005</b>	<b>999</b>	<b>1.003</b>	<b>982</b>	<b>982</b>

**Tavola 4.38 - Attività Professionali , Scientifiche e Tecniche: Dipendenti per forma giuridica**

	2017		2018		2019											
	media	media	2018		2019											
			Dic	Gen	Feb	Mar	Apr	Mag	Giu	Lug	Ago	Set	Ott	Nov	Dic	
Società	900	698	585	595	611	622	609	622	615	627	637	615	623	645	637	621
Imprese Individuali	12	10	15	19	19	19	18	17	10	10	9	8	8	8	8	13
Attività libero professionali	211	212	210	207	207	207	206	204	206	210	208	206	205	204	203	206
Cooperative	1	1	1	1	1	1	1	1	1	1	1	1	2	2	1	1
Consorzi	2	0	.	.	.	.	.	.	.	.	.	.	.	.	.	.
<b>Totale Generale</b>	<b>1.126</b>	<b>921</b>	<b>811</b>	<b>822</b>	<b>838</b>	<b>849</b>	<b>834</b>	<b>844</b>	<b>832</b>	<b>848</b>	<b>855</b>	<b>830</b>	<b>838</b>	<b>859</b>	<b>849</b>	<b>841</b>

**Tavola 4.39 - Attività Professionali , Scientifiche e Tecniche: attività per sezione , divisione e gruppo (Dicembre 2019)**

	Attività Prevalenti
<b>Attività Legali e Contabilità</b>	Attività Degli Studi Legali
	121
	Contabilità, Controllo e Revisione Contabile, Consulenza in Materia Fiscale e del
	122
	<b>Totale</b>
	<b>243</b>
<b>Attività di Direzione Aziendale e di Consulenza Gestionale</b>	Attività di Direzione Aziendale
	7
	Attività di Consulenza Gestionale
	283
	<b>Totale</b>
	<b>290</b>
<b>Attività Degli Studi di Architettura e D'ingegneria; Collaudi ed Analisi Tecniche</b>	Attività Degli Studi di Architettura, Ingegneria ed Altri Studi Tecnici
	222
	Collaudi ed Analisi Tecniche
	13
	<b>Totale</b>
	<b>235</b>
<b>Ricerca Scientifica e Sviluppo</b>	Ricerca e Sviluppo Sperimentale Nel Campo delle Scienze Naturali e
	11
	Ricerca e Sviluppo Sperimentale Nel Campo delle Scienze Sociali e Umanistiche
	2
	<b>Totale</b>
	<b>13</b>
<b>Pubblicità e Ricerche di Mercato</b>	Pubblicità
	64
	Ricerche di Mercato e Sondaggi di Opinione
	9
	<b>Totale</b>
	<b>73</b>
<b>Altre Attività Professionali, Scientifiche e Tecniche</b>	Attività di Design Specializzate
	45
	Attività Fotografiche
	11
	Traduzione e Interpretariato
	7
	Altre Attività Professionali, Scientifiche e Tecniche Nca
	81
	<b>Totale</b>
	<b>144</b>
<b>Servizi Veterinari</b>	Servizi Veterinari
	9
	<b>Totale</b>
	<b>9</b>
<b>Totale Generale</b>	<b>1.007</b>

**Tavola 4.40 - Noleggio , Agenzie di Viaggio , Servizi di Supporto alle Imprese: Imprese per Forma Giuridica**

	2017		2018		2019												
			2018		2019												
			Dic	Gen	Feb	Mar	Apr	Mag	Giu	Lug	Ago	Set	Ott	Nov	Dic		
Società	127	122	122	128	128	128	135	136	138	140	141	141	141	141	141	133	133
Imprese Individuali	37	37	37	38	38	37	39	39	39	40	41	42	42	42	42	40	40
Attività libero professionali	10	9	9	10	10	9	11	11	11	11	11	11	10	10	10	10	10
Cooperative	3	2	2	2	2	2	1	1	1	1	1	1	1	1	1	1	1
Stabili Organizzazioni	1	1	1	1	1	1	1	1	1	1	1	1	1	1	1	1	1
<b>Totale</b>	<b>178</b>	<b>171</b>	<b>171</b>	<b>179</b>	<b>179</b>	<b>177</b>	<b>187</b>	<b>188</b>	<b>190</b>	<b>193</b>	<b>195</b>	<b>196</b>	<b>195</b>	<b>195</b>	<b>185</b>	<b>185</b>	

**Tavola 4.41 - Noleggio , Agenzie di Viaggio , Servizi di Supporto alle Imprese: Dipendenti per forma giuridica**

	2017		2018		2019											
	media	media	2018	2019	media											
			Dic	Gen	Feb	Mar	Apr	Mag	Giu	Lug	Ago	Set	Ott	Nov	Dic	
Società	606	621	590	619	617	639	659	655	670	676	667	676	688	693	694	663
Imprese Individuali	37	55	52	50	54	56	57	56	65	62	50	54	53	55	54	54
Attività libero professionali	0	.	.	.	.	.	.	.	.	.	.	.	.	.	.	.
Cooperative	10	20	22	31	31	38	.	.	.	.	.	1	.	.	9	
Altre	.	1	2	2	2	2	3	3	3	3	3	2	2	2	2	2
<b>Totale Generale</b>	<b>653</b>	<b>697</b>	<b>666</b>	<b>702</b>	<b>704</b>	<b>735</b>	<b>719</b>	<b>714</b>	<b>738</b>	<b>741</b>	<b>720</b>	<b>732</b>	<b>744</b>	<b>750</b>	<b>750</b>	<b>728</b>

**Tavola 4.42 - Noleggio , Agenzie di Viaggio , Servizi di Supporto alle Imprese: attività per sezione , divisione e gruppo (Dicembre 2019)**

	Attività Prevalenti
<b>Attività di Noleggio e Leasing Operativo</b>	
Noleggio di Autoveicoli	8
Noleggio di Beni per Uso Personale e per la Casa	5
Noleggio di Altre Macchine, Attrezzature e Beni Materiali	25
Concessione dei Diritti di Sfruttamento di Proprietà Intellettuale e Prodotti	7
<b>Totale</b>	<b>45</b>
<b>Attività di Ricerca, Selezione, Fornitura di Personale</b>	
Attività di Agenzie di Collocamento	2
<b>Totale</b>	<b>2</b>
<b>Attività dei Servizi delle Agenzie di Viaggio, dei Tour Operator e Servizi di Prenotazione e Attività Connesse</b>	
Attività delle Agenzie di Viaggio e dei Tour Operator	34
Altri Servizi di Prenotazione e Attività Connesse	9
<b>Totale</b>	<b>43</b>
<b>Servizi di Vigilanza e Investigazione</b>	
Servizi di Vigilanza Privata	2
Servizi Connessi Ai Sistemi di Vigilanza	1
<b>Totale</b>	<b>3</b>
<b>Attività di Servizi per Edifici e Paesaggio</b>	
Servizi Integrati di Gestione Agli Edifici	2
Attività di Pulizia e Disinfestazione	30
Cura e Manutenzione del Paesaggio	15
<b>Totale</b>	<b>47</b>
<b>Attività di Supporto per Le Funzioni D'ufficio e Altri Servizi di Supporto alle Imprese</b>	
Attività di Supporto per Le Funzioni D'ufficio	10
Attività dei Call Center	2
Organizzazione di Convegni e Fiere	22
Servizi di Supporto alle Imprese Nca	19
<b>Totale</b>	<b>53</b>
<b>Totale Generale</b>	<b>193</b>

**Tavola 4.43 - Amministrazione Pubblica e Difesa , Assicurazione Sociale Obbligatoria: Imprese per Forma Giuridica**

	2017		2018		2019												
			2018						2019								
			Dic	Gen	Feb	Mar	Apr	Mag	Giu	Lug	Ago	Set	Ott	Nov		Dic	
Società	1	1	1	1	1	1	1	1	1	1	1	1	1	1	1	1	1
Enti Vari	1	1	1	1	1	1	1	1	1	1	1	1	1	1	1	1	1
<b>Totale</b>	<b>2</b>	<b>2</b>	<b>2</b>	<b>2</b>	<b>2</b>	<b>2</b>	<b>2</b>	<b>2</b>	<b>2</b>	<b>2</b>	<b>2</b>	<b>2</b>	<b>2</b>	<b>2</b>	<b>2</b>	<b>2</b>	<b>2</b>

**Tavola 4.44 - Amministrazione Pubblica e Difesa , Assicurazione Sociale Obbligatoria: Dipendenti per forma giuridica**

	2017		2018		2019												
	<i>media</i>		<i>media</i>		<i>media</i>												
			2018	2019	Dic	Gen	Feb	Mar	Apr	Mag	Giu	Lug	Ago	Set	Ott	Nov	Dic
Società		8	8	9	9	8	8	9	9	9	9	9	9	9	9	10	9
<b>Totale Generale</b>	<b>8</b>	<b>8</b>	<b>9</b>	<b>9</b>	<b>8</b>	<b>8</b>	<b>9</b>	<b>9</b>	<b>9</b>	<b>9</b>	<b>9</b>	<b>9</b>	<b>9</b>	<b>9</b>	<b>10</b>	<b>9</b>	

**Tavola 4.45 - Amministrazione Pubblica e Difesa , Assicurazione Sociale Obbligatoria: attività per sezione , divisione e gruppo (Dicembre 2019)**

	Attività Prevalenti
<b>Amministrazione Pubblica e Difesa; Assicurazione Sociale Obbligatoria</b>	Amministrazione Pubblica: Amministrazione Generale, Economica e Sociale
	2
<b>Totale Generale</b>	<b>Totale</b>
	2
	2

**Tavola 4.46 - Istruzione: Imprese per Forma Giuridica**

	2017		2018		2019												
			2018						2019								
			Dic	Gen	Feb	Mar	Apr	Mag	Giu	Lug	Ago	Set	Ott	Nov		Dic	
Società	10	15	15	14	14	15	15	15	15	15	14	14	15	15	15	14	14
Imprese Individuali	3	4	4	4	4	4	5	5	5	5	5	5	5	5	5	5	5
Attività libero professionali	4	5	5	5	5	5	5	5	6	6	6	6	6	5	5	5	5
Cooperative	1	2	2	2	2	2	2	2	2	2	1	1	1	1	1	1	1
Enti Vari	1	1	1	1	1	1	1	1	1	1	1	1	1	1	1	1	1
Stabili Organizzazioni	.	.	.	.	.	.	.	.	1	1	1	1	1	1	1	1	1
<b>Totale</b>	<b>19</b>	<b>27</b>	<b>27</b>	<b>26</b>	<b>26</b>	<b>27</b>	<b>28</b>	<b>28</b>	<b>30</b>	<b>29</b>	<b>28</b>	<b>29</b>	<b>29</b>	<b>28</b>	<b>27</b>	<b>27</b>	

**Tavola 4.47 - Istruzione: Dipendenti per forma giuridica**

	2017		2018		2019											
	media	media	2018						2019						media	
			Dic	Gen	Feb	Mar	Apr	Mag	Giu	Lug	Ago	Set	Ott	Nov	Dic	
Società	7	17	21	22	25	24	27	27	26	24	22	28	29	28	28	26
Imprese Individuali	3	2	2	3	2	2	2	2	2	3	2	3	4	2	2	2
Enti Vari	36	8	8	6	6	6	6	6	6	3	3	3	.	.	4	
Altre	10	36	36	36	36	36	36	36	37	36	36	36	36	36	36	36
<b>Totale Generale</b>	<b>56</b>	<b>63</b>	<b>67</b>	<b>67</b>	<b>69</b>	<b>68</b>	<b>71</b>	<b>71</b>	<b>71</b>	<b>66</b>	<b>63</b>	<b>70</b>	<b>72</b>	<b>66</b>	<b>66</b>	<b>68</b>

**Tavola 4.48 - Istruzione: attività per sezione , divisione e gruppo (Dicembre 2019)**

		Attività Prevalenti
<b>Istruzione</b>	Istruzione Post-Secondaria Universitaria e non Universitaria	1
	Altri Servizi di Istruzione	27
	Attività di Supporto all'istruzione	1
	<b>Totale</b>	<b>29</b>
<b>Totale Generale</b>		<b>29</b>

**Tavola 4.49 - Sanità e Assistenza Sociale: Imprese per Forma Giuridica**

	2017		2018		2019												
			2018						2019								
			Dic	Gen	Feb	Mar	Apr	Mag	Giu	Lug	Ago	Set	Ott	Nov		Dic	
Società	44	47	47	47	47	47	47	48	48	48	47	46	46	47	47	47	47
Imprese Individuali	4	3	3	3	3	3	3	3	4	4	4	4	4	4	4	3	3
Attività libero professionali	68	78	78	83	83	85	84	83	85	85	86	86	86	86	86	85	85
Cooperative	3	4	4	4	4	4	4	4	4	4	4	5	5	5	5	5	5
<b>Totale</b>	<b>119</b>	<b>132</b>	<b>132</b>	<b>137</b>	<b>137</b>	<b>139</b>	<b>139</b>	<b>139</b>	<b>141</b>	<b>140</b>	<b>140</b>	<b>141</b>	<b>142</b>	<b>142</b>	<b>140</b>	<b>140</b>	

**Tavola 4.50 - Sanità e Assistenza Sociale: Dipendenti per forma giuridica**

	2017		2018		2019											
	media		media		media											
			2018	2019	Dic	Gen	Feb	Mar	Apr	Mag	Giu	Lug	Ago	Set	Ott	Nov
Società	221	235	234	237	236	236	240	238	242	238	228	226	230	227	223	234
Imprese Individuali	7	6	11	14	14	15	15	14	11	11	11	11	11	11	11	12
Attività libero professionali	28	17	16	18	17	18	18	18	18	18	20	20	20	22	19	
Cooperative	15	16	16	15	15	15	16	14	13	15	14	14	14	14	16	15
Enti Vari	1	.	.	.	.	.	.	.	.	.	.	.	.	.	.	.
<b>Totale Generale</b>	<b>272</b>	<b>274</b>	<b>277</b>	<b>284</b>	<b>282</b>	<b>284</b>	<b>289</b>	<b>284</b>	<b>284</b>	<b>282</b>	<b>271</b>	<b>271</b>	<b>275</b>	<b>272</b>	<b>272</b>	<b>280</b>

**Tavola 4.51 - Sanità e Assistenza Sociale: attività per sezione , divisione e gruppo (Dicembre 2019)**

		Attività Prevalenti
<b>Assistenza Sanitaria</b>	Servizi Ospedalieri	1
	Servizi Degli Studi Medici e Odontoiatrici	74
	Altri Servizi di Assistenza Sanitaria	51
	<b>Totale</b>	<b>126</b>
<b>Servizi di Assistenza Sociale Residenziale</b>	Strutture di Assistenza Residenziale per Persone Affette da Ritardi Mentali, Disturbi Mentali o Che Abusano di Sostanze Stupefacenti	2
	<b>Totale</b>	<b>2</b>
<b>Assistenza Sociale non Residenziale</b>	Assistenza Sociale non Residenziale per Anziani e Disabili	2
	Altre Attività di Assistenza Sociale non Residenziale	8
	<b>Totale</b>	<b>10</b>

**Tavola 4.52 - Attività Artistiche , Sportive , di Intrattenimento e Divertimento: Imprese per Forma Giuridica**

	2017		2018		2019											
			2018						2019							
			Dic	Gen	Feb	Mar	Apr	Mag	Giu	Lug	Ago	Set	Ott	Nov	Dic	
Società	57	43	43	43	44	43	46	44	45	45	46	47	46	47	47	47
Imprese Individuali	4	4	4	4	4	3	3	3	3	3	3	3	3	3	3	3
Attività libero professionali	50	46	46	46	45	44	44	44	44	44	44	44	44	43	41	41
Enti Vari	76	75	75	75	75	75	75	75	75	74	74	74	74	74	74	74
<b>Totale</b>	<b>187</b>	<b>168</b>	<b>168</b>	<b>168</b>	<b>168</b>	<b>165</b>	<b>168</b>	<b>166</b>	<b>167</b>	<b>166</b>	<b>167</b>	<b>168</b>	<b>167</b>	<b>167</b>	<b>165</b>	<b>165</b>

**Tavola 4.53 - Attività Artistiche , Sportive , di Intrattenimento e Divertimento: Dipendenti per forma giuridica**

	2017		2018		2019											
	media	media	2018	2019	media											
			Dic	Gen	Feb	Mar	Apr	Mag	Giu	Lug	Ago	Set	Ott	Nov	Dic	
Società	216	194	158	156	154	166	171	173	169	185	189	177	166	173	174	171
Imprese Individuali	1	1	1	1	1	1	1	1	1	1	1	1	1	1	1	1
Attività libero professionali	0	1	1	.	1	.	1	1	1	3	2	1	1	.	1	1
Enti Vari	15	18	20	20	21	19	20	21	21	23	20	21	21	22	22	21
<b>Totale Generale</b>	<b>232</b>	<b>214</b>	<b>180</b>	<b>177</b>	<b>177</b>	<b>186</b>	<b>193</b>	<b>196</b>	<b>192</b>	<b>212</b>	<b>212</b>	<b>200</b>	<b>189</b>	<b>196</b>	<b>198</b>	<b>194</b>

**Tavola 4.54 - Attività Artistiche , Sportive , di Intrattenimento e Divertimento: attività per sezione , divisione e gruppo (Dicembre 2019)**

	Attività Prevalenti
<b>Attività Creative, Artistiche e di Intrattenimento</b>	Attività Creative, Artistiche e di Intrattenimento
	32
<b>Totale</b>	<b>32</b>
<b>Attività di Biblioteche, Archivi, Musei ed Altre Attività Culturali</b>	Attività di Biblioteche, Archivi, Musei ed Altre Attività Culturali
	6
<b>Totale</b>	<b>6</b>
<b>Attività Riguardanti Le Lotterie, Le Scommesse, Le Case da Gioco</b>	Attività Riguardanti Le Lotterie, Le Scommesse, Le Case da Gioco
	7
<b>Totale</b>	<b>7</b>
<b>Attività Sportive, di Intrattenimento e di Divertimento</b>	Attività Sportive
	107
	Attività Ricreative e di Divertimento
	16
<b>Totale</b>	<b>123</b>

**Tavola 4.55 - Altre Attività di Servizi: Imprese per Forma Giuridica**

	2017		2018		2019												
			2018		2019												
			Dic	Gen	Feb	Mar	Apr	Mag	Giu	Lug	Ago	Set	Ott	Nov	Dic		
Società	52	51	51	53	54	54	52	54	54	54	54	54	53	51	51	51	51
Imprese Individuali	103	102	102	103	103	103	103	102	104	104	103	106	105	106	104	104	104
Attività libero professionali	10	8	8	8	8	8	8	7	7	7	6	6	6	6	5	5	5
Cooperative	13	12	12	12	12	12	12	12	12	12	12	12	12	12	12	12	12
Enti Vari	389	384	384	384	384	384	383	381	381	380	379	379	379	379	378	378	378
Stabili Organizzazioni	2	2	2	2	2	2	2	2	2	2	2	2	2	2	2	2	2
<b>Totale</b>	<b>569</b>	<b>559</b>	<b>559</b>	<b>562</b>	<b>563</b>	<b>563</b>	<b>560</b>	<b>558</b>	<b>560</b>	<b>559</b>	<b>556</b>	<b>558</b>	<b>555</b>	<b>556</b>	<b>552</b>	<b>552</b>	<b>552</b>

**Tavola 4.56 - Altre Attività di Servizi: Dipendenti per forma giuridica**

	2017		2018		2019												
	media		media		media												
			2018	2019	Dic	Gen	Feb	Mar	Apr	Mag	Giu	Lug	Ago	Set	Ott	Nov	Dic
Società	184	211	208	212	216	228	250	253	264	271	274	248	240	233	222	243	243
Imprese Individuali	135	135	136	132	132	131	129	128	139	138	134	132	132	141	136	134	134
Attività libero professionali	1	0	.	.	.	.	.	.	.	.	.	.	.	.	.	.	.
Cooperative	3	1	.	.	.	.	.	.	.	.	.	.	.	.	.	.	.
Enti Vari	94	90	93	90	92	94	93	93	96	95	94	94	96	97	93	94	94
Stabili Organizzazioni	1	3	3	3	3	3	3	3	3	3	3	3	3	3	3	3	3
<b>Totale Generale</b>	<b>418</b>	<b>440</b>	<b>440</b>	<b>437</b>	<b>443</b>	<b>456</b>	<b>475</b>	<b>477</b>	<b>502</b>	<b>507</b>	<b>505</b>	<b>477</b>	<b>471</b>	<b>474</b>	<b>454</b>	<b>474</b>	<b>474</b>

**Tavola 4.57 - Altre Attività di Servizi: attività per sezione, divisione e gruppo (Dicembre 2019)**

	Attività Prevalenti
<b>Attività di Organizzazioni Associate</b>	
Attività di Organizzazioni Economiche, di Datori di Lavoro e Professionali	22
Attività dei Sindacati di Lavoratori Dipendenti	6
Attività di Altre Organizzazioni Associate	367
<b>Totale</b>	<b>395</b>
<b>Riparazione di Computer e di Beni per Uso Personale e per la Casa</b>	
Riparazione di Computer e di Apparecchiature per Le Comunicazioni	7
Riparazione di Beni per Uso Personale e per la Casa	12
<b>Totale</b>	<b>19</b>
<b>Altre Attività di Servizi per la Persona</b>	
Altre Attività di Servizi per la Persona	137
<b>Totale</b>	<b>137</b>
<b>Totale Generale</b>	<b>551</b>

**Tavola 4.58 - Organizzazioni ed Organismi Extraterritoriali: Imprese per Forma Giuridica**

	2017		2018		2019												
			2018					2019									
			Dic	Gen	Feb	Mar	Apr	Mag	Giu	Lug	Ago	Set	Ott	Nov	Dic		
Attività libero professionali	2	2	2	2	2	2	2	2	2	2	2	2	2	2	2	2	2
Enti Vari	1	1	1	1	1	1	1	1	1	1	1	1	1	1	1	1	1
<b>Totale</b>	<b>3</b>	<b>3</b>	<b>3</b>	<b>3</b>	<b>3</b>	<b>3</b>	<b>3</b>	<b>3</b>	<b>3</b>	<b>3</b>	<b>3</b>	<b>3</b>	<b>3</b>	<b>3</b>	<b>3</b>	<b>3</b>	<b>3</b>

**Tavola 4.59 - Organizzazioni ed Organismi Extraterritoriali: Dipendenti per forma giuridica**

	2017		2018		2019		
	<i>media</i>		<i>media</i>		2018	2019	
					Dic	Gen	
Enti Vari			2	2	2	2	0
<b>Totale Generale</b>			<b>2</b>	<b>2</b>	<b>2</b>	<b>2</b>	<b>0</b>

**Tavola 4.60 - Organizzazioni ed Organismi Extraterritoriali: attività per sezione , divisione e gruppo (Dicembre 2019)**

		Attività Prevalenti
Organizzazioni ed Organismi Extraterritoriali	Organizzazioni ed Organismi Extraterritoriali	5
	<b>Totale</b>	<b>5</b>
<b>Totale Generale</b>		<b>5</b>



**Tavola 4.61-Imprese per Castello e sezione di attività economica (Dicembre 2019)**

	San Marino	Acquaviva	Borgo Maggiore	Chiesanuova	Domagnano	Faetano	Fiorentino	Montegiardino	Serravalle	Non Specificato	Totale
Agricoltura, Silvicoltura e Pesca	4	4	11	1	4	7	4	7	16	.	58
Attività Manifatturiere	8	82	37	18	25	30	18	1	294	.	513
Fornitura di Energia Elettrica, Gas, Vapore e Aria Condizionata	.	.	.	.	.	.	.	.	1	.	1
Fornitura di Acqua; Reti Fognarie, Attività di Gestione dei Rifiuti e Risanamento	.	.	1	1	.	.	1	.	4	.	7
Costruzioni	28	28	80	13	35	13	30	11	146	.	384
Commercio all'ingrosso e al Dettaglio; Riparazione di Autoveicoli e Motocicli	202	44	129	10	89	15	43	8	531	.	1.071
Trasporto e Magazzinaggio	3	8	15	2	4	4	8	1	64	.	109
Attività dei Servizi di Alloggio e di Ristorazione	67	9	35	4	16	4	7	1	55	.	198
Servizi di Informazione e Comunicazione	16	9	24	2	23	1	4	1	107	.	187
Attività Finanziarie e Assicuratrici	6	2	9	.	7	1	3	1	41	.	70
Attività Immobiliari	15	10	39	3	32	6	8	1	166	.	280
Attività Professionali, Scientifiche e Tecniche	94	53	206	15	113	7	35	1	458	.	982
Noleggio, Agenzie di Viaggio, Servizi di Supporto alle Imprese	16	6	27	3	13	4	8	1	107	.	185
Amministrazione Pubblica e Difesa; Assicurazione Sociale Obbligatoria	.	.	.	.	2	.	.	.	.	.	2
Istruzione	2	1	5	.	2	.	2	.	15	.	27
Sanità e Assistenza Sociale	8	8	36	2	15	1	2	2	66	.	140
Attività Artistiche, Sportive, di Intrattenimento e Divertimento	22	10	25	3	21	2	10	2	70	.	165
Altre Attività di Servizi	96	13	158	8	71	16	25	14	150	1	552
Organizzazioni ed Organismi Extraterritoriali	2	.	.	.	1	.	.	.	.	.	3
<b>Totale Generale</b>	<b>589</b>	<b>287</b>	<b>837</b>	<b>85</b>	<b>473</b>	<b>111</b>	<b>208</b>	<b>52</b>	<b>2.291</b>	<b>1</b>	<b>4.934</b>

**Tavola 4.62 - Imprese per sezione e fasce di dipendenti (Dicembre 2019)**

	0	1 - 9	10 - 19	20 - 49	50 - 74	75 - 99	Oltre 100	Totale
Agricoltura, Silvicoltura e Pesca	40	18	.	.	.	.	.	58
Attività Manifatturiere	110	264	76	41	6	8	8	513
Fornitura di Energia Elettrica, Gas, Vapore e Aria Condizionata	.	1	.	.	.	.	.	1
Fornitura di Acqua; Reti Fognarie, Attività di Gestione dei Rifiuti e Risanamento	.	5	1	1	.	.	.	7
Costruzioni	175	185	21	3	.	.	.	384
Commercio all'ingrosso e al Dettaglio; Riparazione di Autoveicoli e Motocicli	378	654	25	9	4	1	.	1.071
Trasporto e Magazzinaggio	33	66	4	4	1	1	.	109
Attività dei Servizi di Alloggio e di Ristorazione	33	143	16	5	.	1	.	198
Servizi di Informazione e Comunicazione	96	75	8	3	4	.	1	187
Attività Finanziarie e Assicurate	37	25	2	1	1	1	3	70
Attività Immobiliari	227	52	1	.	.	.	.	280
Attività Professionali, Scientifiche e Tecniche	659	311	9	3	.	.	.	982
Noleggio, Agenzie di Viaggio, Servizi di Supporto alle Imprese	77	90	10	6	1	.	1	185
Amministrazione Pubblica e Difesa; Assicurazione Sociale Obbligatoria	1	.	1	.	.	.	.	2
Istruzione	17	10	.	.	.	.	.	27
Sanità e Assistenza Sociale	85	48	4	3	.	.	.	140
Attività Artistiche, Sportive, di Intrattenimento e Divertimento	125	37	2	.	.	1	.	165
Altre Attività di Servizi	421	126	4	.	1	.	.	552
Attività di Famiglie e Convivenze Come Datori di Lavoro per Personale Domestico; Produzione di Beni e Servizi Indifferenziati per Uso Proprio da Parte di Famiglie e Convivenze	.	.	.	.	.	.	.	.
Organizzazioni ed Organismi Extraterritoriali	3	.	.	.	.	.	.	3
<b>Totale</b>	<b>2.517</b>	<b>2.110</b>	<b>184</b>	<b>79</b>	<b>18</b>	<b>13</b>	<b>13</b>	<b>4.934</b>

## Glossario

### ADDETTO

La persona dipendente e indipendente occupata (a tempo pieno o a part time) presso le unità economiche ubicate nel territorio della Repubblica di San Marino, anche se temporaneamente assenti per ferie, malattia, aspettativa, cassa integrazione guadagni ecc..

### ATTIVITA' ECONOMICA

Il risultato di una combinazione di differenti risorse, quali attrezzature, lavoro, tecniche di lavorazione, prodotti che dà luogo alla produzione di specifici beni o servizi.

### ATTIVITA' PREVALENTE

Attività caratteristica svolta in modo prevalente dall'impresa, secondo la dichiarazione effettuata dall'impresa stessa, alla quale viene attribuita la classificazione statistica.

### CLASSIFICAZIONE DELLE ATTIVITA' ECONOMICHE

La classificazione statistica ATECO 2002 distingue ed aggrega le attività di produzione secondo l'attività da esse svolte e finalizzate alla elaborazione di statistiche di tipo macroeconomico, aventi per oggetto i fenomeni relativi alla partecipazione di tali unità ai processi economici. La sezione "Commercio" è suddivisa in base alle tabelle di cui alla Legge 25/07/2000 n.65.

### CODICE OPERATORE ECONOMICO

Codice identificativo dell'impresa

### IMPRESA

L'organizzazione di un'attività economica esercitata con carattere professionale per la produzione di beni o per la prestazione di servizi destinabili alla vendita. L'attività di impresa può essere esercitata da persone fisiche o persone giuridiche. Ad ogni impresa corrisponde un Codice Operatore Economico univoco.

# 5 - Turismo

**Tavola 5.1 - Arrivi e Presenze negli esercizi alberghieri e negli esercizi complementari \***  
(I dati sono stimati sulla base delle comunicazioni degli operatori economici)

		2018		2019												
				2018	2019											
			Dic	Gen	Feb	Mar	Apr	Mag	Giu	Lug	Ago	Set	Ott	Nov	Dic	
<b>Arrivi Italiani</b>	Alberghieri	42.313	4.165	3.089	2.732	3.753	4.621	4.017	3.963	4.981	7.936	4.419	4.645	4.886	5.019	54.061
	Extralberghieri	8.162	772	439	222	463	1.082	631	1.006	1.140	2.425	1.058	634	745	903	10.748
	Totale	50.475	4.937	3.528	2.954	4.216	5.703	4.648	4.969	6.121	10.361	5.477	5.279	5.631	5.922	64.809
<b>Presenze Italiani</b>	Alberghieri	64.153	6.569	5.746	4.368	5.599	8.136	6.764	5.865	8.650	13.070	7.414	8.273	7.691	8.357	89.933
	Extralberghieri	23.363	2.105	1.351	693	793	2.320	1.416	2.642	3.920	8.253	2.570	1.285	1.201	2.140	28.584
	Totale	87.516	8.674	7.097	5.061	6.392	10.456	8.180	8.507	12.570	21.323	9.984	9.558	8.892	10.497	118.517
<b>Media dei giorni - Italiani</b>	Alberghieri	1,51	1,58	1,86	1,60	1,49	1,76	1,68	1,48	1,74	1,65	1,68	1,78	1,57	1,67	1,66
	Extralberghieri	2,70	2,73	3,08	3,12	1,71	2,14	2,24	2,63	3,44	3,40	2,43	2,03	1,61	2,37	2,52
	Totale	1,70	1,76	2,01	1,71	1,52	1,83	1,76	1,71	2,05	2,06	1,82	1,81	1,58	1,77	1,80
<b>Arrivi Stranieri</b>	Alberghieri	23.694	966	993	776	1.706	2.696	3.436	4.604	5.111	5.206	4.326	3.496	1.781	1.639	35.770
	Extralberghieri	10.041	129	90	66	247	686	1.126	1.470	1.908	1.985	1.705	1.130	189	190	10.792
	Totale	33.735	1.095	1.083	842	1.953	3.382	4.562	6.074	7.019	7.191	6.031	4.626	1.970	1.829	46.562
<b>Presenze Stranieri</b>	Alberghieri	36.664	1.465	1.949	1.057	2.702	3.865	4.565	6.072	8.499	7.925	6.953	5.491	2.472	2.722	54.272
	Extralberghieri	38.111	328	250	190	506	1.539	2.543	3.421	8.930	6.784	4.007	2.889	386	501	31.946
	Totale	74.775	1.793	2.199	1.247	3.208	5.404	7.108	9.493	17.429	14.709	10.960	8.380	2.858	3.223	86.218
<b>Media dei giorni - Stranieri</b>	Alberghieri	1,49	1,52	1,96	1,36	1,58	1,43	1,33	1,32	1,66	1,52	1,61	1,57	1,39	1,66	1,53
	Extralberghieri	3,14	2,54	2,78	2,88	2,05	2,24	2,26	2,33	4,68	3,42	2,35	2,56	2,04	2,64	2,69
	Totale	1,92	1,64	2,03	1,48	1,64	1,60	1,56	1,56	2,48	2,05	1,82	1,81	1,45	1,76	1,77
<b>Totale Arrivi</b>	Alberghieri	66.007	5.131	4.082	3.508	5.459	7.317	7.453	8.567	10.092	13.142	8.745	8.141	6.667	6.658	89.831
	Extralberghieri	18.203	901	529	288	710	1.768	1.757	2.476	3.048	4.410	2.763	1.764	934	1.093	21.540
	Totale	84.210	6.032	4.611	3.796	6.169	9.085	9.210	11.043	13.140	17.552	11.508	9.905	7.601	7.751	111.371
<b>Totale Presenze</b>	Alberghieri	100.817	8.034	7.695	5.425	8.301	12.001	11.329	11.937	17.149	20.995	14.367	13.764	10.163	11.079	144.205
	Extralberghieri	61.474	2.433	1.601	883	1.299	3.859	3.959	6.063	12.850	15.037	6.577	4.174	1.587	2.641	60.530
	Totale	162.291	10.467	9.296	6.308	9.600	15.860	15.288	18.000	29.999	36.032	20.944	17.938	11.750	13.720	204.735
<b>Media dei giorni Totali</b>	Alberghieri	1,50	1,57	1,89	1,55	1,52	1,64	1,52	1,39	1,70	1,60	1,64	1,69	1,52	1,66	1,61
	Extralberghieri	2,95	2,70	3,03	3,07	1,83	2,18	2,25	2,45	4,22	3,41	2,38	2,37	1,70	2,42	2,61
	Totale	1,81	1,74	2,02	1,66	1,56	1,75	1,66	1,63	2,28	2,05	1,82	1,81	1,55	1,77	1,80
<b>Presenze Posto Letto</b>	Alberghieri	5,93	5,67	5,43	3,83	5,86	8,47	8,00	8,42	12,10	14,82	10,14	9,71	7,17	7,82	8,48
	Extralberghieri	17,02	8,08	4,96	2,73	4,02	11,95	12,26	18,77	39,78	46,55	20,36	12,92	4,91	8,18	15,62
	Totale	7,87	6,09	5,34	3,63	5,52	9,11	8,79	10,34	17,24	20,71	12,04	10,31	6,75	7,89	9,81

**Tavola 5.2 - Arrivi nelle strutture ricettive suddivisi per le principali nazioni di provenienza**

		2018												2019		
		2018						2019								
		Dic	Gen	Feb	Mar	Apr	Mag	Giu	Lug	Ago	Set	Ott	Nov	Dic		
<b>Europa</b>	Italia	50.030	4.923	3.474	2.945	4.077	5.660	4.625	4.947	6.089	10.337	5.450	5.265	5.571	5.874	64.314
	Germania	5.218	65	45	48	210	526	708	992	719	978	1.106	650	121	117	6.220
	Olanda	2.722	15	11	13	27	119	342	320	594	673	271	154	18	17	2.559
	Gran Bretagna	1.814	41	34	39	314	149	263	430	326	356	478	250	87	69	2.795
	Francia	1.608	42	32	45	67	122	161	152	324	552	217	120	49	82	1.923
	<b>Totale</b>	<b>61.392</b>	<b>5.086</b>	<b>3.596</b>	<b>3.090</b>	<b>4.695</b>	<b>6.576</b>	<b>6.099</b>	<b>6.841</b>	<b>8.052</b>	<b>12.896</b>	<b>7.522</b>	<b>6.439</b>	<b>5.846</b>	<b>6.159</b>	<b>77.811</b>
<b>Extra Europa</b>	U.S.A.	2.155	75	67	73	123	258	332	412	511	388	475	362	198	137	3.336
	Cina	891	39	32	93	53	88	204	190	153	216	103	92	26	50	1.300
	Giappone	743	56	22	19	115	235	316	329	149	280	235	314	191	68	2.273
	Brasile	609	64	62	36	69	68	127	92	102	140	107	122	77	66	1.068
	Indonesia	161	61	7	25	7	37	42	326	45	22	94	71	28	222	926
	<b>Totale</b>	<b>4.559</b>	<b>295</b>	<b>190</b>	<b>246</b>	<b>367</b>	<b>686</b>	<b>1.021</b>	<b>1.349</b>	<b>960</b>	<b>1.046</b>	<b>1.014</b>	<b>961</b>	<b>520</b>	<b>543</b>	<b>8.903</b>
<b>Totale principali nazioni</b>	<b>65.951</b>	<b>5.381</b>	<b>3.786</b>	<b>3.336</b>	<b>5.062</b>	<b>7.262</b>	<b>7.120</b>	<b>8.190</b>	<b>9.012</b>	<b>13.942</b>	<b>8.536</b>	<b>7.400</b>	<b>6.366</b>	<b>6.702</b>	<b>86.714</b>	

**Tavola 5.3 - Afflusso Turistico**

		2018												2019		
		2018						2019								
		Dic	Gen	Feb	Mar	Apr	Mag	Giu	Lug	Ago	Set	Ott	Nov	Dic		
Numero Auto	476.625	37.144	22.225	16.532	25.818	42.874	30.955	41.569	64.125	104.541	51.933	30.193	19.785	37.475	488.025	
Visitatori su Auto	1.429.875	111.432	66.675	49.596	77.454	128.622	92.865	124.707	192.375	313.623	155.799	90.579	59.355	112.425	1.464.075	
Numero Pullman e Corriere	9.872	430	208	128	455	914	1.196	1.439	1.478	1.344	1.200	683	272	470	9.787	
Visitatori su Pullman e Corriere	444.240	19.350	9.360	5.760	20.475	41.130	53.820	64.755	66.510	60.480	54.000	30.735	12.240	21.150	440.415	
<b>Totale</b>	<b>1.874.115</b>	<b>130.782</b>	<b>76.035</b>	<b>55.356</b>	<b>97.929</b>	<b>169.752</b>	<b>146.685</b>	<b>189.462</b>	<b>258.885</b>	<b>374.103</b>	<b>209.799</b>	<b>121.314</b>	<b>71.595</b>	<b>133.575</b>	<b>1.904.490</b>	

**Glossario****AFFLUSSO TURISTICO**

Il numero complessivo di visitatori giornalieri e di turisti che trascorrono almeno una notte nella Repubblica di San Marino nel periodo considerato.

**ARRIVI NEGLI ESERCIZI ALBERGHIERI**

Il numero di clienti, stranieri, ospitati negli esercizi ricettivi (alberghieri o complementari) nel periodo considerati.

**ESERCIZI ALBERGHIERI**

La categoria comprende tutti gli alberghi da 1 a 4 stelle.

**ESERCIZI EXTRA-ALBERGHIERI**

La categoria comprende gli affittacamere, i campeggi e gli istituti religiosi.

**PRESENZE NEGLI ESERCIZI ALBERGHIERI**

Il numero delle notti trascorse dai clienti negli esercizi ricettivi nel periodo considerato.

(\*)

La metodologia di rilevazione delle presenze nelle strutture alberghiere ed extraalberghiere è stata progettata ex novo permettendo di ottenere una stima più precisa dei dati, ricalcolata anche per gli anni passati.

# 6 - Costruzioni

**Tavola 6.1 - Movimento Edilizio (Progetti approvati)**

		2017	2018	2019												2019	
				2018			2019										
				Dic	Gen	Feb	Mar	Apr	Mag	Giu	Lug	Ago	Set	Ott	Nov	Dic	
Nuove costruzioni	Case d'abitazione urbane	18	18	.	2	1	1	.	1	.	4	1	7	.	2	1	20
	Case d'abitazione rurale	1	.	.	.	.	.	.	.	.	.	.	.	.	.	.	.
	Altre costruzioni	24	22	4	2	2	1	4	1	3	2	.	.	.	1	.	16
	<b>Totale</b>	<b>43</b>	<b>40</b>	<b>4</b>	<b>4</b>	<b>3</b>	<b>2</b>	<b>4</b>	<b>2</b>	<b>3</b>	<b>6</b>	<b>1</b>	<b>7</b>	.	<b>3</b>	<b>1</b>	<b>36</b>
di cui ricostruiti	Case d'abitazione urbane	10	14	.	1	2	1	1	1	.	3	1	1	2	.	.	13
	Case d'abitazione rurale	1	4	.	.	1	.	.	.	.	.	.	.	.	.	.	1
	Altre costruzioni	2	3	.	.	1	.	.	.	1	1	.	.	1	.	1	5
	<b>Totale</b>	<b>13</b>	<b>21</b>	.	<b>1</b>	<b>4</b>	<b>1</b>	<b>1</b>	<b>1</b>	<b>1</b>	<b>4</b>	<b>1</b>	<b>1</b>	<b>3</b>	.	<b>1</b>	<b>19</b>
Ampliamenti e sopraelevazioni	Case d'abitazione urbane	33	40	5	5	2	5	5	2	5	1	.	.	1	2	2	30
	Case d'abitazione rurale	.	1	.	.	.	.	1	1	.	.	.	.	.	.	.	2
	Altre costruzioni	17	25	2	3	2	3	3	5	3	.	.	.	.	1	.	20
	<b>Totale</b>	<b>50</b>	<b>66</b>	<b>7</b>	<b>8</b>	<b>4</b>	<b>8</b>	<b>9</b>	<b>8</b>	<b>8</b>	<b>1</b>	.	.	<b>1</b>	<b>3</b>	<b>2</b>	<b>52</b>
<b>Totale generale</b>	<b>93</b>	<b>106</b>	<b>11</b>	<b>12</b>	<b>7</b>	<b>10</b>	<b>13</b>	<b>10</b>	<b>11</b>	<b>7</b>	<b>1</b>	<b>7</b>	<b>1</b>	<b>6</b>	<b>3</b>	<b>88</b>	
<b>Appartamenti nei fabbricati residenziali urbani</b>	<b>99</b>	<b>68</b>	<b>2</b>	<b>6</b>	<b>5</b>	<b>4</b>	<b>4</b>	<b>7</b>	<b>2</b>	<b>16</b>	<b>2</b>	<b>22</b>	<b>9</b>	<b>11</b>	<b>9</b>	<b>97</b>	

## Glossario

### FABBRICATO

La costruzione coperta, isolata da vie o spazi vuoti, oppure separata da altre costruzioni mediante muri maestri che si elevano, senza soluzione di continuità, dalle fondamenta al tetto, che disponga di uno o più liberi accessi sulla via e abbia, eventualmente, una o più scale autonome.

### FABBRICATO RESIDENZIALE

Il fabbricato o quella parte di fabbricato destinato esclusivamente o prevalentemente all'abitare

### NUOVO FABBRICATO

Il fabbricato costruito ex novo dalle fondamenta al tetto. Sono da considerare nuovi fabbricati anche quelli interamente ricostruiti.

# 7 - Trasporti

**Tavola 7.1 - Movimento veicoli secondo la categoria**

			2018		2019												2019					
					2018						2019											
					Dic	Gen	Feb	Mar	Apr	Mag	Giu	Lug	Ago	Set	Ott	Nov	Dic	A	B			
			A	B																	A	B
Mezzi di locomozione	2 ruote	Ciclomotori	85	3.393	3	7	4	8	7	8	7	13	5	4	7	8	8	86	3.331			
		Motoveicoli	457	8.215	21	22	37	40	42	58	46	80	47	34	27	22	18	473	8.259			
	<b>Totale</b>	<b>542</b>	<b>11.608</b>	<b>24</b>	<b>29</b>	<b>41</b>	<b>48</b>	<b>49</b>	<b>66</b>	<b>53</b>	<b>93</b>	<b>52</b>	<b>38</b>	<b>34</b>	<b>30</b>	<b>26</b>	<b>559</b>	<b>11.590</b>				
4 ruote	Autoveicoli		2.722	35.675	198	206	196	297	180	191	148	321	172	184	228	171	171	2.465	34.167			
		<b>Totale</b>	<b>2.722</b>	<b>35.675</b>	<b>198</b>	<b>206</b>	<b>196</b>	<b>297</b>	<b>180</b>	<b>191</b>	<b>148</b>	<b>321</b>	<b>172</b>	<b>184</b>	<b>228</b>	<b>171</b>	<b>171</b>	<b>2.465</b>	<b>34.167</b>			
	<b>Totale</b>	<b>3.264</b>	<b>47.283</b>	<b>222</b>	<b>235</b>	<b>237</b>	<b>345</b>	<b>229</b>	<b>257</b>	<b>201</b>	<b>414</b>	<b>224</b>	<b>222</b>	<b>262</b>	<b>201</b>	<b>197</b>	<b>3.024</b>	<b>45.757</b>				
Mezzi di lavoro		Autobus	5	73	.	.	.	.	.	.	.	.	2	.	.	1	2	5	67			
		Motocarri	3	132	.	.	.	.	.	.	.	.	.	.	.	.	.	.	132			
		Autocarri	230	4.031	18	20	17	23	30	15	9	29	14	19	7	14	17	214	3.987			
		Rimorchi	50	1.704	1	4	6	7	4	5	2	8	4	3	8	5	11	67	1.558			
		Macchine Agricole	40	1.153	.	2	5	2	.	6	3	6	1	4	6	2	3	40	1.165			
		Altri	1	10	.	1	1	.	.	1	.	1	.	.	.	.	.	4	12			
		Macchine Operatrici	.	18	.	.	.	.	.	.	.	.	.	.	.	.	.	.	12			
		<b>Totale</b>	<b>329</b>	<b>7.121</b>	<b>19</b>	<b>27</b>	<b>29</b>	<b>32</b>	<b>34</b>	<b>27</b>	<b>14</b>	<b>44</b>	<b>21</b>	<b>26</b>	<b>21</b>	<b>22</b>	<b>33</b>	<b>330</b>	<b>6.933</b>			
<b>Totale</b>	<b>329</b>	<b>7.121</b>	<b>19</b>	<b>27</b>	<b>29</b>	<b>32</b>	<b>34</b>	<b>27</b>	<b>14</b>	<b>44</b>	<b>21</b>	<b>26</b>	<b>21</b>	<b>22</b>	<b>33</b>	<b>330</b>	<b>6.933</b>					
<b>Totale Generale</b>	<b>3.593</b>	<b>54.404</b>	<b>241</b>	<b>262</b>	<b>266</b>	<b>377</b>	<b>263</b>	<b>284</b>	<b>215</b>	<b>458</b>	<b>245</b>	<b>248</b>	<b>283</b>	<b>223</b>	<b>230</b>	<b>3.354</b>	<b>52.690</b>					

A= Totale immatricolazioni nell'anno di riferimento

B= Veicoli immatricolati e circolanti al 31/12 dell'anno di riferimento

C= Veicoli immatricolati e circolanti alla fine del mese di riferimento

**Tavola 7.2 Movimento patenti di guida**

		2017	2018	2019												2019	
				2018						2019							
				Dic	Gen	Feb	Mar	Apr	Mag	Giu	Lug	Ago	Set	Ott	Nov	Dic	
Rilascio	M	223	174	17	7	9	15	11	13	12	22	15	26	20	14	23	187
	F	194	173	11	9	13	20	14	9	20	23	12	15	13	21	15	184
	.	.	.	.	.	.	.	.	.	.	1	.	.	.	.	.	1
	<b>Totale</b>	<b>417</b>	<b>347</b>	<b>28</b>	<b>16</b>	<b>22</b>	<b>35</b>	<b>25</b>	<b>22</b>	<b>32</b>	<b>46</b>	<b>27</b>	<b>41</b>	<b>33</b>	<b>35</b>	<b>38</b>	<b>372</b>
Conversione	M	108	98	8	8	12	10	8	19	18	14	14	13	16	12	12	156
	F	109	96	7	8	17	11	8	11	15	11	12	10	4	15	11	133
	<b>Totale</b>	<b>217</b>	<b>194</b>	<b>15</b>	<b>16</b>	<b>29</b>	<b>21</b>	<b>16</b>	<b>30</b>	<b>33</b>	<b>25</b>	<b>26</b>	<b>23</b>	<b>20</b>	<b>27</b>	<b>23</b>	<b>289</b>

Numero patenti in corso di validità

25.565	25.826	25.826	25.810	25.836	25.868	25.884	25.752	25.944	25.983	25.998	26.047	26.086	26.123	26.148	26.148
--------	--------	--------	--------	--------	--------	--------	--------	--------	--------	--------	--------	--------	--------	--------	--------

**Tavola 7.3 - Immatricolazioni di autoveicoli nuovi per marca**

	2017		2018		2019												2019		
	Gasolio	Totali	Gasolio	Totali	2018												Gasolio	Totali	
					Dic	Gen	Feb	Mar	Apr	Mag	Giu	Lug	Ago	Set	Ott	Nov			Dic
Abarth	.	.	.	1	1	.	.	.	1	.	2	.	.	1	.	.	.	.	4
Alfa Romeo	15	20	7	12	.	1	1	2	1	.	.	.	1	2	1	.	.	8	9
Audi	133	151	93	118	3	8	7	16	8	11	9	17	14	9	16	11	4	62	130
Autobianchi	.	.	.	.	.	.	.	.	.	.	.	.	.	.	1	.	.	.	1
Bmw	30	33	27	31	1	4	.	2	2	7	1	1	2	1	4	1	5	24	30
Citroën	11	15	15	23	3	3	1	6	5	3	4	7	.	.	.	.	3	20	32
Corvette	.	.	.	1	.	.	.	.	.	.	.	.	.	.	.	.	.	.	.
Dacia	27	37	36	39	1	2	2	5	6	.	1	5	4	5	3	2	6	33	41
Ds	.	.	.	.	.	.	.	.	.	1	.	.	.	.	2	.	.	1	3
Ferrari	.	2	.	1	.	.	.	.	.	.	.	.	.	.	.	.	.	.	.
Fiat	100	151	72	131	12	7	7	8	7	2	2	13	2	6	7	4	3	24	68
Ford	26	35	22	39	2	2	3	3	2	1	4	4	5	3	.	6	1	22	34
Honda	3	5	6	7	.	.	2	3	.	1	.	.	.	1	1	3	.	3	11
Hyundai	12	13	10	13	.	5	1	4	2	.	1	3	1	3	2	1	1	14	24
Infiniti	1	1	.	.	.	.	.	.	.	.	.	.	.	.	.	.	.	.	.
Jaguar	10	10	7	7	1	2	.	.	3	.	1	2	.	.	1	.	.	6	9
Jeep	26	32	54	56	4	3	3	3	4	.	.	3	2	2	1	1	1	23	23
Kia	18	22	11	25	2	.	.	1	1	.	2	4	3	1	3	.	.	6	15
Lamborghini	.	.	.	1	.	.	1	.	.	.	.	.	.	.	.	.	.	.	1
Lancia	5	18	6	10	2	1	1	.	3	1	.	1	2	1	.	.	1	2	11
Land Rover	21	21	22	23	1	1	.	4	1	2	2	2	1	.	2	.	3	12	18
Lexus	.	3	.	1	.	.	.	1	.	.	.	1	.	.	1	1	1	.	5
Mahindra	.	.	.	.	.	1	.	.	.	.	.	.	.	.	.	.	.	.	1
Maserati	6	6	2	6	.	.	.	.	.	.	.	.	.	.	1	.	1	.	2
Mazda	7	9	7	14	3	4	.	2	3	.	2	4	.	3	.	.	3	13	21
Mercedes-Benz	31	34	32	36	3	4	3	7	3	5	2	6	2	3	1	.	1	36	37
Mini	6	9	13	15	.	1	.	1	2	2	2	2	4	.	2	1	.	11	17
Mitsubishi	3	4	3	5	.	.	.	.	.	.	.	1	1	.	.	.	.	1	2
Nissan	10	11	9	10	1	.	2	.	.	.	1	.	.	3	.	1	.	5	7
Opel	27	50	17	40	1	4	5	2	2	2	2	4	1	3	4	6	1	17	36
Peugeot	16	16	28	32	7	2	6	4	.	1	.	9	2	.	.	2	3	18	29
Porsche	12	21	5	21	1	.	.	1	3	4	2	4	1	3	3	1	1	2	23
Renault	49	66	47	55	3	5	6	2	5	5	4	7	5	5	3	5	1	47	53
Rolls Royce	.	.	.	1	.	.	.	.	.	.	.	.	.	.	.	.	.	.	.
Seat	.	.	2	3	1	.	.	.	.	.	.	2	1	.	.	1	.	.	4
Skoda	42	51	37	46	7	2	2	6	1	4	1	4	6	4	7	2	6	33	45
Smart	.	16	.	13	.	.	.	2	2	1	.	.	.	1	.	.	.	.	6
Ssangyong	4	4	.	.	.	.	.	.	.	.	.	1	.	.	.	.	.	1	1
Subaru	7	8	.	2	.	.	.	1	.	1	.	1	.	.	.	1	1	1	5
Suzuki	26	118	20	119	9	8	21	23	4	11	8	26	13	10	8	1	1	4	134
Tesla	.	1	.	1	.	.	.	1	1	.	.	2	1	2	.	2	.	9	
Toyota	8	41	1	60	5	3	4	3	3	2	8	6	7	2	4	4	1	47	
Volkswagen	139	184	138	193	14	7	10	33	3	20	9	31	13	12	18	15	9	114	180
Volvo	5	5	12	12	1	.	2	.	1	1	1	3	.	2	3	1	.	11	14
~altre Marche	13	32	21	21	1	.	2	2	1	1	.	1	1	2	2	.	2	14	14
<b>Totale</b>	<b>849</b>	<b>1.255</b>	<b>782</b>	<b>1.244</b>	<b>90</b>	<b>80</b>	<b>92</b>	<b>148</b>	<b>80</b>	<b>89</b>	<b>71</b>	<b>177</b>	<b>95</b>	<b>90</b>	<b>101</b>	<b>73</b>	<b>60</b>	<b>588</b>	<b>1.156</b>

Tavola 7.4 - Immatricolazioni di autoveicoli usati per marca

	2017		2018		2018												2019		
	Gasolio	Totali	Gasolio	Totali	2018												Gasolio	Totali	
					Dic	Gen	Feb	Mar	Apr	Mag	Giu	Lug	Ago	Set	Ott	Nov			Dic
Abarth	.	.	.	1	.	.	.	.	.	1	.	.	.	.	.	.	.	.	1
Alfa Romeo	26	32	24	31	2	3	3	5	2	3	2	4	2	1	4	3	3	27	35
Audi	231	258	172	203	22	15	12	22	17	13	11	25	9	9	19	15	15	144	182
Autobianchi	.	.	.	.	.	.	1	.	.	.	.	.	.	.	.	.	.	.	1
Bentley	.	1	.	1	.	.	.	.	.	.	.	.	.	.	.	.	.	.	.
Bmw	91	116	86	103	4	9	6	9	8	11	8	8	7	3	10	10	14	72	103
Casalini	.	.	.	.	.	.	.	.	.	.	1	.	.	.	.	.	.	1	1
Chevrolet	2	3	.	3	.	.	.	.	.	.	.	.	.	.	1	1	.	1	2
Chrysler	1	1	1	1	.	.	.	.	.	.	.	.	.	.	1	.	.	1	1
Citroën	14	18	12	20	.	.	3	4	3	1	4	3	1	1	.	2	2	11	24
Corvette	.	.	.	1	.	.	.	.	.	.	.	.	1	.	.	.	.	.	1
Dacia	.	5	7	10	.	.	.	.	1	.	.	1	.	.	1	1	1	4	5
Daihatsu	.	.	.	3	1	1	.	.	.	.	.	.	.	.	.	.	.	.	1
Ferrari	.	2	.	7	.	.	2	1	.	.	.	.	.	.	1	.	1	.	5
Fiat	189	250	163	229	19	19	10	19	5	9	14	17	10	17	20	9	14	66	163
Ford	20	33	18	27	1	1	3	2	2	2	1	3	2	1	.	3	2	14	22
Honda	1	3	2	6	.	.	.	.	1	.	.	.	.	.	.	1	.	.	2
Hummer	.	1	.	.	.	.	.	.	.	.	.	.	.	.	.	.	.	.	.
Hyundai	8	9	4	6	.	.	.	2	.	1	.	2	1	4	2	.	.	7	12
Infiniti	4	4	.	.	.	1	.	.	.	.	.	.	1	.	.	.	.	2	2
Iveco	1	1	.	.	.	.	.	.	.	.	.	.	.	.	.	.	.	.	.
Jaguar	7	8	6	7	2	1	2	3	2	3	2	3	4	1	1	1	1	23	23
Jeep	71	71	62	64	6	6	6	11	6	6	3	11	5	4	6	8	9	76	81
Kia	4	8	5	6	.	.	1	2	.	.	.	.	.	.	.	.	.	3	3
Lamborghini	.	1	.	3	.	.	.	.	.	.	.	.	.	.	.	1	1	.	2
Lancia	9	27	5	13	.	2	5	.	1	1	.	2	.	.	4	1	2	9	18
Land Rover	41	43	44	45	1	3	7	2	7	3	3	2	2	6	6	5	3	46	49
Lexus	.	2	.	1	.	.	.	.	.	.	.	.	.	.	.	.	.	.	.
Lotus	.	1	.	1	.	.	.	.	.	.	.	.	.	.	.	1	.	.	1
Mahindra	1	1	.	.	.	.	.	.	.	.	.	.	.	.	.	.	.	.	.
Maserati	4	7	7	8	1	.	.	.	.	1	1	.	.	1	.	2	.	4	5
Mazda	5	5	4	4	1	1	.	2	2	.	1	.	.	.	1	.	.	2	7
Mercedes-Benz	84	111	103	121	10	9	4	11	6	6	4	11	7	4	7	3	11	65	83
Mini	32	40	27	37	4	3	3	3	4	3	1	4	2	3	3	2	2	21	33
Mitsubishi	4	7	7	14	2	2	1	.	2	.	.	.	.	.	.	.	1	4	6
Nissan	37	40	34	38	2	1	2	3	2	2	2	3	1	4	1	3	3	23	27
Opel	13	24	13	19	3	1	2	3	2	1	.	1	2	.	1	1	.	7	14
Peugeot	24	43	37	48	1	2	3	5	3	.	1	.	.	.	4	1	2	16	21
Pontiac	.	.	.	.	.	.	.	.	.	.	1	.	.	.	.	.	.	.	1
Porsche	19	37	16	35	2	3	5	5	1	4	2	6	1	1	.	4	1	15	33
Renault	41	45	21	25	.	4	.	2	.	.	.	3	3	1	1	3	1	14	18
Rolls Royce	.	2	.	.	.	.	.	.	.	.	.	.	.	.	.	.	.	.	.
Rover	.	.	1	1	.	.	.	.	.	.	.	.	.	.	.	.	.	.	.
Saab	.	.	.	.	.	.	.	.	1	.	.	.	.	.	.	.	.	.	1
Seat	1	1	7	9	1	1	1	.	1	.	.	.	1	.	.	.	.	3	4
Skoda	5	8	5	10	1	.	.	.	.	.	.	1	.	.	1	.	.	1	2
Smart	5	38	1	29	1	2	1	2	1	3	1	2	1	4	3	4	1	1	25
Ssangyong	1	1	2	2	1	.	.	.	.	1	.	.	.	.	.	.	.	.	1
Subaru	2	8	2	9	2	.	1	2	.	2	.	3	.	.	.	.	1	3	9
Suzuki	14	31	10	32	2	3	.	2	1	1	.	2	.	4	4	.	3	7	20
Tata	.	.	.	.	.	1	.	.	.	.	.	.	.	.	.	.	.	.	1
Tesla	.	.	.	1	1	.	.	.	.	1	.	2	.	.	.	1	.	.	4
Toyota	17	38	6	21	1	3	.	.	3	1	1	3	2	2	.	.	1	4	16
Volkswagen	223	240	166	191	11	25	19	22	15	17	13	23	11	18	26	9	16	175	214
Volvo	7	8	9	11	.	.	.	.	.	.	.	.	.	1	.	.	.	1	1
~altre Marche	14	22	20	21	3	4	1	5	1	5	.	2	2	1	.	2	.	19	23
<b>Totale</b>	<b>1.273</b>	<b>1.655</b>	<b>1.109</b>	<b>1.478</b>	<b>108</b>	<b>126</b>	<b>104</b>	<b>149</b>	<b>100</b>	<b>102</b>	<b>77</b>	<b>144</b>	<b>77</b>	<b>94</b>	<b>127</b>	<b>98</b>	<b>111</b>	<b>892</b>	<b>1.309</b>



**Tavola 7.5 - Immatricolazioni di autoveicoli per cilindrata**

		2017		2018		2019												2019			
						2018		2019													
						Dic	Gen	Feb	Mar	Apr	Mag	Giu	Lug	Ago	Set	Ott	Nov	Dic			
		Gasolio	Totali	Gasolio	Totali															Gasolio	Totali
Nuove	fino a 500 cc	.	13	.	5	1	.	1	1	1	.	1	2	1	3	.	2	.	.	12	
	da 501 a 900 cc	.	28	.	20	3	4	2	2	1	2	2	4	1	1	2	1	.	.	22	
	da 901 a 1250 cc	88	273	58	290	24	18	29	31	19	21	15	49	22	19	23	21	9	10	276	
	da 1251 a 1650 cc	356	464	317	426	30	26	43	59	28	27	34	67	36	35	31	29	24	289	439	
	Da 1651 a 2000 cc	297	335	317	359	22	21	8	40	20	29	10	44	30	22	32	15	20	226	291	
	Oltre 2000 cc	108	142	90	144	10	11	9	15	11	10	9	11	5	10	13	5	7	63	116	
	<b>Totale</b>	<b>849</b>	<b>1.255</b>	<b>782</b>	<b>1.244</b>	<b>90</b>	<b>80</b>	<b>92</b>	<b>148</b>	<b>80</b>	<b>89</b>	<b>71</b>	<b>177</b>	<b>95</b>	<b>90</b>	<b>101</b>	<b>73</b>	<b>60</b>	<b>588</b>	<b>1.156</b>	
Usate	fino a 500 cc	.	.	.	4	1	1	1	.	1	1	1	2	.	1	1	1	.	.	10	
	da 501 a 900 cc	5	32	1	23	3	5	5	6	1	3	2	6	4	6	8	5	6	1	57	
	da 901 a 1250 cc	132	250	109	225	13	13	10	17	8	7	7	16	9	22	10	4	7	34	130	
	da 1251 a 1650 cc	398	496	302	397	24	41	33	39	27	22	23	42	25	21	43	27	28	273	371	
	Da 1651 a 2000 cc	526	605	481	550	44	51	36	58	43	44	31	57	28	32	49	38	50	430	517	
	Oltre 2000 cc	212	272	216	279	23	15	19	29	20	25	13	21	11	12	16	23	20	154	224	
	<b>Totale</b>	<b>1.273</b>	<b>1.655</b>	<b>1.109</b>	<b>1.478</b>	<b>108</b>	<b>126</b>	<b>104</b>	<b>149</b>	<b>100</b>	<b>102</b>	<b>77</b>	<b>144</b>	<b>77</b>	<b>94</b>	<b>127</b>	<b>98</b>	<b>111</b>	<b>892</b>	<b>1.309</b>	
	fino a 500 cc	.	13	.	9	2	1	2	1	2	1	2	4	1	4	1	3	.	.	22	
	da 501 a 900 cc	5	60	1	43	6	9	7	8	2	5	4	10	5	7	10	6	6	1	79	
	da 901 a 1250 cc	220	523	167	515	37	31	39	48	27	28	22	65	31	41	33	25	16	44	406	
<b>Totale Generale</b>	da 1251 a 1650 cc	754	960	619	823	54	67	76	98	55	49	57	109	61	56	74	56	52	562	810	
	Da 1651 a 2000 cc	823	940	798	909	66	72	44	98	63	73	41	101	58	54	81	53	70	656	808	
	Oltre 2000 cc	320	414	306	423	33	26	28	44	31	35	22	32	16	22	29	28	27	217	340	
	<b>Totale</b>	<b>2.122</b>	<b>2.910</b>	<b>1.891</b>	<b>2.722</b>	<b>198</b>	<b>206</b>	<b>196</b>	<b>297</b>	<b>180</b>	<b>191</b>	<b>148</b>	<b>321</b>	<b>172</b>	<b>184</b>	<b>228</b>	<b>171</b>	<b>171</b>	<b>1.480</b>	<b>2.465</b>	

**Tavola 7.6 - Veicoli circolanti per categoria ed età dalla prima immatricolazione (Dicembre 2019)**

		Meno di 1 anno	Da 11 a 20 anni	Da 1 a 2 anni	Da 3 a 5 anni	Da 6 a 10 anni	Oltre 20 anni	Non definito	Totale
Mezzi di lavoro		1	1	.	.	.	.	.	2
	Autocarri	107	1.836	252	287	587	918	.	3.987
	Autobus	3	37	10	3	9	5	.	67
	Motocarri	.	22	3	3	10	94	.	132
	Macchine Agricole	16	299	31	53	130	634	2	1.165
	Rimorchi	37	516	52	89	175	685	4	1.558
	Macchine Operatrici	.	11	.	.	.	1	.	12
	Altri	1	4	.	1	2	2	.	10
	<b>Totale</b>	<b>165</b>	<b>2.726</b>	<b>348</b>	<b>436</b>	<b>913</b>	<b>2.339</b>	<b>6</b>	<b>6.933</b>
<b>Totale</b>	<b>165</b>	<b>2.726</b>	<b>348</b>	<b>436</b>	<b>913</b>	<b>2.339</b>	<b>6</b>	<b>6.933</b>	
Mezzi di locomozione	2 ruote Motoveicoli	248	3.596	521	660	1.489	1.740	4	8.259
	Ciclomotori	35	1.028	80	118	460	1.608	2	3.331
	<b>Totale</b>	<b>283</b>	<b>4.624</b>	<b>601</b>	<b>778</b>	<b>1.949</b>	<b>3.348</b>	<b>6</b>	<b>11.590</b>
	4 ruote Autoveicoli	1.032	11.997	3.666	5.311	7.677	4.481	3	34.167
<b>Totale</b>	<b>1.032</b>	<b>11.997</b>	<b>3.666</b>	<b>5.311</b>	<b>7.677</b>	<b>4.481</b>	<b>3</b>	<b>34.167</b>	
<b>Totale</b>	<b>1.315</b>	<b>16.621</b>	<b>4.267</b>	<b>6.089</b>	<b>9.626</b>	<b>7.829</b>	<b>9</b>	<b>45.757</b>	
<b>Totale Generale</b>	<b>1.480</b>	<b>19.347</b>	<b>4.615</b>	<b>6.525</b>	<b>10.539</b>	<b>10.168</b>	<b>15</b>	<b>52.690</b>	

**Tavola 7.7 - Immatricolazioni di autoveicoli per tipo di combustibile**

	2017	2018	2019												2019	
			2018					2019								
			Dic	Gen	Feb	Mar	Apr	Mag	Giu	Lug	Ago	Set	Ott	Nov		Dic
Benzina	571	623	46	59	66	74	57	61	46	95	46	57	72	51	46	730
Gasolio	2.122	1.891	133	135	112	198	108	112	83	193	103	103	129	99	105	1.480
GPL	23	16	.	.	1	1	.	1	.	.	1	1	2	.	.	7
Metano	15	7	1	1	1	3	1	1	2	7	4	1	6	2	3	32
Benzina + Altro combustibile	66	54	5	4	4	2	1	4	3	1	2	8	3	7	3	42
Elettrico o Ibrido	113	131	13	7	12	19	13	12	14	25	16	14	16	12	14	174
<b>Totale</b>	<b>2.910</b>	<b>2.722</b>	<b>198</b>	<b>206</b>	<b>196</b>	<b>297</b>	<b>180</b>	<b>191</b>	<b>148</b>	<b>321</b>	<b>172</b>	<b>184</b>	<b>228</b>	<b>171</b>	<b>171</b>	<b>2.465</b>

## Glossario

### AUTOBUS

L'autoveicolo stradale destinato al trasporto di persone, con più di 9 posti a sedere (incluso il conducente).

### AUTOCARRO MERCI

L'autoveicolo rigido destinato, esclusivamente o prevalentemente, al trasporto di cose.

### AUTOVEICOLO

Il veicolo stradale provvisto di un motore che costituisce il suo solo mezzo di propulsione, utilizzato normalmente per il trasporto di persone o merci o per la trazione di veicoli stradali.

### CICLOMOTORE

Il veicolo stradale a due o tre ruote, dotato di motore di cilindrata inferiore a 50 cc e velocità massima consentita stabilita dalla normativa vigente.

### CONVERSIONE

I titolari di patente in corso di validità, rilasciata da uno Stato estero, che abbiano acquisito la residenza anagrafica nella Repubblica di San Marino, possono ottenere, a richiesta e dietro consegna della patente, una patente delle stesse categorie per le quali è valida la patente senza sostenere l'esame di idoneità.

### IMMATRICOLAZIONE

Viene effettuata sul Registro Immatricolazione Veicoli ed è il riepilogo delle informazioni di carattere tecnico e giuridico e costituisce la certificazione tecnica del veicolo e il suo stato giuridico.

### MOTOCARRO

Il veicolo a motore a tre ruote destinato al trasporto di cose.

### MOTOCICLO

Veicolo stradale a tre ruote, con o senza side-car, incluse le motociclette, oppure l'autoveicolo stradale a tre ruote. Sono inclusi tutti i veicoli di cilindrata uguale o superiore a 50 cc.

### RILASCIO DELLA PATENTE DI GUIDA

Per condurre motocicli, tricicli, quadricicli non leggeri, autoveicoli, macchine agricole, macchine operatrici e carrelli, occorre aver conseguito la Patente di Guida rilasciata dall'Ufficio Registro Automezzi. Le Patenti di Guida sono distinte in categorie e consentono di guidare su strada i veicoli delle rispettive categorie (A, B, C, D, E).

# 8 - Prezzi

**Tavola 8.1 - Numeri indici dei prezzi al consumo a San Marino per le famiglie di operai ed impiegati**  
**Base Dicembre 2010=100**

	2018														2019
	media	2018												2019	
		Dic	Gen	Feb	Mar	Apr	Mag	Giu	Lug	Ago	Set	Ott	Nov	Dic	media
Generale	111,42	112,01	112,23	112,07	112,39	112,59	112,54	112,39	112,46	112,72	112,40	112,44	112,61	112,85	112,48
Prodotti alimentari e bevande analcoliche	133,24	137,58	139,17	136,88	136,91	137,50	137,68	137,95	138,38	137,67	138,37	138,24	139,58	140,38	138,23
Bevande alcoliche e tabacchi	111,17	113,36	113,39	113,12	112,81	112,63	112,54	111,64	111,71	110,55	110,07	110,12	109,46	109,46	111,46
Abbigliamento e calzature	112,14	113,22	113,22	113,22	113,65	113,85	113,85	113,85	113,85	113,85	113,99	114,09	113,98	113,98	113,78
Abitazione, acqua, elettricità e combustibili	110,69	110,65	110,65	110,65	110,71	110,80	110,80	110,80	110,80	110,80	110,80	110,82	110,79	110,79	110,77
Mobili, articoli e servizi per la casa	112,46	113,05	112,97	112,81	113,14	113,11	113,14	112,98	112,98	112,91	112,78	112,75	112,89	112,89	112,95
Servizi sanitari e spese per la salute	110,98	110,98	110,97	110,97	110,96	110,96	110,96	110,94	110,94	110,94	110,94	110,98	110,97	110,97	110,96
Trasporti	104,51	102,55	103,18	104,08	104,63	105,42	105,38	103,76	103,82	103,97	104,48	104,09	104,18	104,55	104,30
Comunicazioni	76,11	75,63	75,31	74,21	74,21	74,21	74,21	74,21	74,21	74,21	74,21	73,73	73,73	73,73	74,18
Ricreazione, spettacoli e cultura	107,89	109,70	108,88	109,53	109,95	109,72	108,46	109,66	109,66	113,48	108,36	107,76	107,62	108,47	109,30
Istruzione	106,62	109,66	109,66	109,66	109,66	109,66	109,66	109,66	109,66	109,66	108,00	108,00	108,00	108,00	109,11
Servizi ricettivi e di ristorazione	109,33	109,18	109,18	109,18	109,18	109,18	109,39	109,39	109,39	109,66	109,18	110,60	110,60	110,60	109,63
Altri beni e servizi	104,24	104,50	104,51	104,48	105,65	105,61	105,73	105,73	105,73	105,63	105,67	105,69	105,69	105,68	105,48

**Grafico - Andamento indice dei prezzi per alcune delle principali categorie**

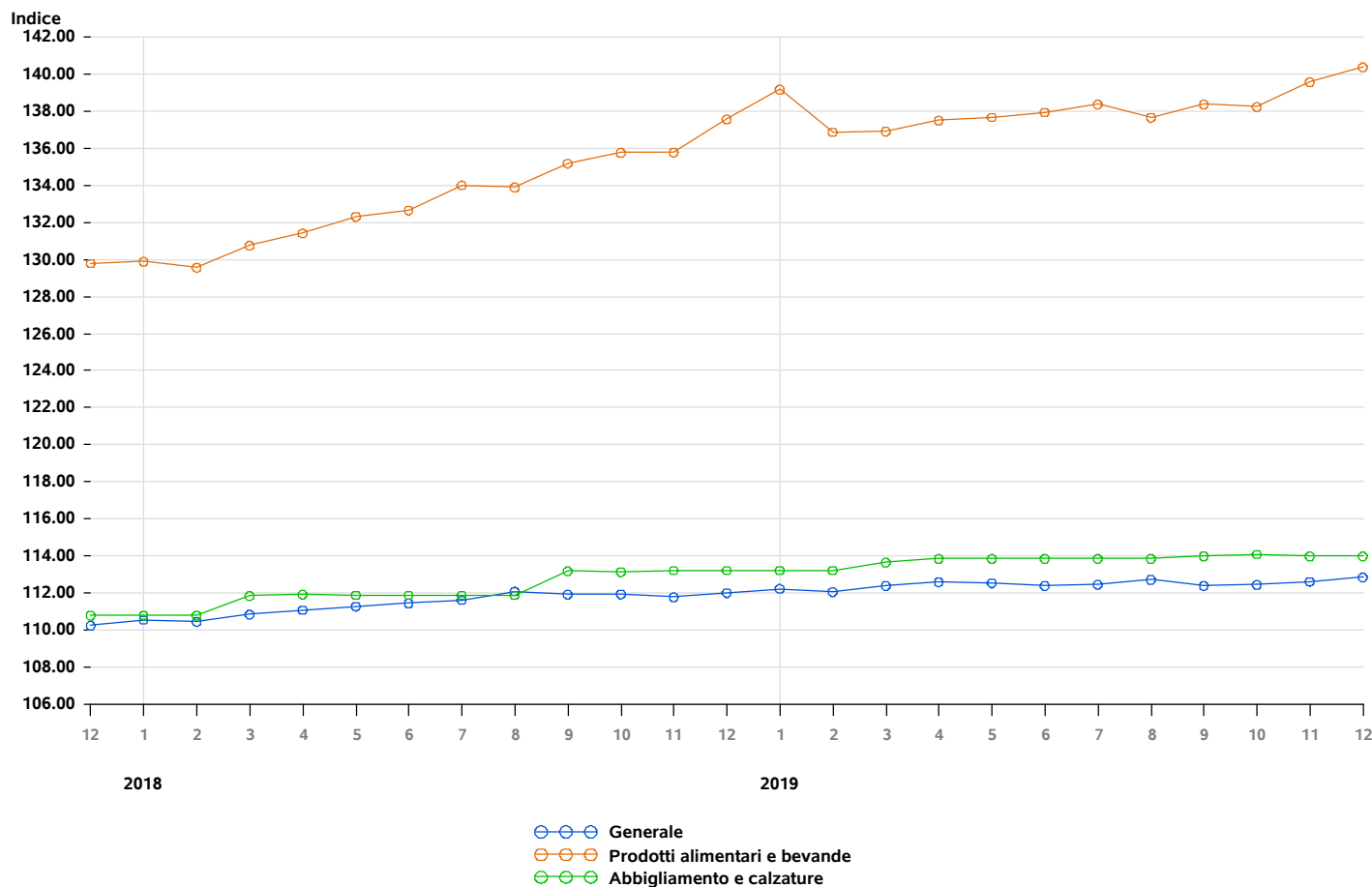

Rilevazione dati effettuata da Ufficio Informatica, Tecnologia, Dati e Statistica presso le attività commerciali della Repubblica di San Marino

**Tavola 8.2 - Numeri indici dei prezzi al consumo a San Marino per le famiglie di operai ed impiegati**  
**Base Dicembre 2010=100**

	2018													2019	
	media	2018	2019											media	
		Dic	Gen	Feb	Mar	Apr	Mag	Giu	Lug	Ago	Set	Ott	Nov	Dic	
Prodotti Alimentari	135,77	140,43	142,21	139,51	139,49	140,53	140,77	141,47	142,13	141,17	141,60	141,39	143,01	143,90	141,43
Bevande analcoliche	106,31	107,66	107,60	108,80	109,33	106,09	105,70	102,31	100,87	102,21	105,26	105,75	104,67	104,67	105,27
Bevande alcoliche	111,17	113,36	113,39	113,12	112,81	112,63	112,54	111,64	111,71	110,55	110,07	110,12	109,46	109,46	111,46
Abbigliamento	111,71	112,98	112,98	112,98	113,30	113,29	113,29	113,29	113,29	113,29	113,44	113,58	113,58	113,58	113,32
Calzature	114,22	114,54	114,54	114,54	115,41	116,48	116,48	116,48	116,48	116,48	116,57	116,50	115,94	115,94	115,99
Affitti reali per abitazione	104,76	104,76	104,76	104,76	104,76	104,76	104,76	104,76	104,76	104,76	104,76	104,76	104,76	104,76	104,76
Riparazione e manutenzione della casa	108,41	108,42	108,42	108,42	109,18	110,25	110,25	110,25	110,25	110,25	110,25	110,25	109,90	109,90	109,80
Fornitura acqua e servizi vari connessi all'abitazione	113,01	113,01	113,01	113,01	113,01	113,01	113,01	113,01	113,01	113,01	113,01	113,01	113,01	113,01	113,01
Energia elettrica, gas e altri combustibili	114,31	114,17	114,17	114,17	114,17	114,17	114,17	114,17	114,17	114,17	114,17	114,23	114,23	114,23	114,18
Mobili e arredi, tappeti e altri rivestimenti per pavimenti	124,18	125,77	125,83	125,83	126,78	126,78	126,78	126,78	126,78	126,78	126,78	126,78	126,78	126,78	126,62
Articoli tessili per la casa	111,07	112,13	112,13	112,13	112,42	112,42	112,42	112,42	112,42	112,42	112,42	112,63	112,63	112,63	112,43
Elettrodomestici e apparecchi per la casa	102,70	102,67	102,63	102,63	102,63	102,63	102,63	102,63	102,63	102,63	102,63	102,69	102,81	102,81	102,66
Cristalleria, stoviglie e utensili domestici	109,41	110,55	111,20	109,33	109,33	109,33	109,33	109,33	109,33	109,33	109,33	109,33	109,33	109,33	109,49
Utensili e attrezzature per la casa e il giardino	101,17	101,19	101,19	101,19	101,19	101,19	101,19	101,19	101,19	101,19	100,80	100,80	100,80	100,80	101,06
Beni e servizi per la manutenzione ordinaria della casa	101,10	100,26	99,77	99,67	99,39	99,29	99,41	98,86	98,86	98,60	98,22	98,08	98,50	98,50	98,93
Medicinali, prodotti farmaceutici, attrezzature e apparecchiature medicali	109,36	109,39	109,30	109,30	109,25	109,25	109,25	109,14	109,14	109,14	109,15	109,36	109,29	109,29	109,24
Servizi ambulatoriali	110,94	110,94	110,94	110,94	110,94	110,94	110,94	110,94	110,94	110,94	110,94	110,94	110,94	110,94	110,94
Servizi ospedalieri	112,10	112,10	112,10	112,10	112,10	112,10	112,10	112,10	112,10	112,10	112,10	112,10	112,10	112,10	112,10
Acquisto mezzi di trasporto	104,96	105,21	105,21	105,21	105,21	105,21	105,21	105,21	105,21	105,21	105,22	105,22	105,22	105,22	105,21
Spese di esercizio mezzi di trasporto	103,96	100,95	101,89	103,22	104,05	105,21	105,15	102,75	102,84	103,07	103,81	103,23	103,37	103,92	103,54
Servizi di trasporto	117,24	117,24	117,24	117,24	117,24	117,24	117,24	117,24	117,24	117,24	117,24	117,24	117,24	117,24	117,24
Servizi postali	127,90	127,90	127,90	127,90	127,90	127,90	127,90	127,90	127,90	127,90	127,90	127,90	127,90	127,90	127,90
Apparecchi telefonici e telefax	63,35	61,95	60,92	60,92	60,92	60,92	60,92	60,92	60,92	60,92	60,92	59,38	59,37	59,37	60,53
Servizi di telefonia e telefax	78,25	78,25	78,25	76,67	76,67	76,67	76,67	76,67	76,67	76,67	76,67	76,67	76,67	76,67	76,80
Apparecchi audiovisivi, fotografici e informatici	97,58	98,56	98,43	98,43	98,43	98,43	98,43	98,43	98,43	98,43	98,43	96,33	96,19	96,19	97,88
Altri beni durevoli per ricreazione e cultura	94,44	94,44	94,44	94,44	94,44	94,44	94,44	94,44	94,44	94,44	94,44	94,44	94,44	94,44	94,44
Altri articoli e attrezzature per attività ricreative, giardinaggio e animali	101,90	102,17	102,82	102,87	102,64	101,62	100,58	100,28	100,28	100,35	100,72	100,18	100,93	100,93	101,18
Servizi ricreativi e culturali	101,88	100,50	100,50	100,50	100,47	100,47	100,47	100,47	100,47	100,50	100,47	100,47	100,47	100,47	100,48
Giornali, libri e articoli di cartoleria	106,37	106,42	106,42	106,42	106,01	106,01	106,01	106,01	106,01	105,89	105,37	105,06	105,06	105,06	105,78
Pacchetti vacanza	227,81	265,42	243,23	258,34	270,90	270,90	246,92	276,60	276,60	365,30	245,73	242,83	236,17	256,12	265,80
Istruzione universitaria	97,82	100,12	100,12	100,12	100,12	100,12	100,12	100,12	100,12	100,12	96,78	96,78	96,78	96,78	99,01
Corsi d'istruzione e di formazione	122,10	126,13	126,13	126,13	126,13	126,13	126,13	126,13	126,13	126,13	126,13	126,13	126,13	126,13	126,13
Servizi di ristorazione	110,31	110,30	110,30	110,30	110,30	110,30	110,30	110,30	110,30	110,30	110,30	111,97	111,97	111,97	110,72
Servizi di alloggio	104,65	103,69	103,69	103,69	103,69	103,69	105,07	105,07	105,07	106,91	103,69	103,69	103,69	103,69	104,31
Beni e servizi per la cura della persona	111,39	113,04	113,09	112,98	116,19	116,19	116,02	116,03	116,03	115,68	116,05	116,11	116,13	116,08	115,55
Effetti personali n.a.c.	114,57	113,06	113,06	113,06	114,68	114,68	114,68	114,68	114,68	114,68	114,27	114,27	114,27	114,27	114,27
Assistenza sociale	101,53	101,53	101,53	101,53	101,77	101,77	101,77	101,77	101,77	101,77	101,77	101,77	101,77	101,77	101,73
Assicurazioni	76,03	76,03	76,03	76,03	76,03	76,03	76,03	76,03	76,03	76,03	76,03	76,03	76,03	76,03	76,03
Servizi finanziari n.a.c.	100,00	100,00	100,00	100,00	100,00	100,00	100,00	100,00	100,00	100,00	100,00	100,00	100,00	100,00	100,00
Altri servizi n.a.c.	114,16	114,16	114,16	114,16	114,16	113,91	114,95	114,95	114,95	114,95	114,95	114,95	114,95	114,95	114,67

**Tavola 8.3 - Variazione percentuale tendenziale dell ' indice dei prezzi rispetto allo stesso mese dell ' anno precedente**  
**Base Dicembre 2010=100**

	2018													2019	
	media	2018											2019		
		Dic	Gen	Feb	Mar	Apr	Mag	Giu	Lug	Ago	Set	Ott	Nov	Dic	media
Generale	1,8	1,6	1,5	1,5	1,4	1,4	1,1	0,9	0,8	0,6	0,4	0,4	0,8	0,7	1,0
Prodotti alimentari e bevande analcoliche	5,1	6,0	7,2	5,6	4,7	4,6	4,0	4,0	3,3	2,8	2,4	1,8	2,8	2,0	3,8
Bevande alcoliche e tabacchi	3,9	5,8	5,7	4,3	4,0	3,7	0,6	-0,1	-0,6	-1,7	-2,8	-2,5	-3,3	-3,4	0,3
Abbigliamento e calzature	1,7	2,2	2,2	2,2	1,6	1,7	1,8	1,8	1,8	1,8	0,7	0,8	0,7	0,7	1,5
Abitazione, acqua, elettricità e combustibili	0,1	0,0	-0,0	-0,0	0,0	0,1	0,1	0,1	0,1	0,1	0,1	0,1	0,1	0,1	0,1
Mobili, articoli e servizi per la casa	0,5	0,9	0,6	0,6	0,9	0,8	0,8	0,7	0,8	0,8	-0,2	-0,2	-0,1	-0,1	0,4
Servizi sanitari e spese per la salute	0,3	0,1	-0,0	-0,0	-0,0	-0,0	-0,0	-0,0	-0,0	-0,0	-0,0	-0,0	-0,0	-0,0	-0,0
Trasporti	3,4	-0,5	-0,8	0,6	1,1	0,9	0,3	-1,3	-1,3	-1,4	-1,0	-1,4	-0,1	2,0	-0,2
Comunicazioni	-0,7	-1,0	-1,8	-3,0	-2,7	-2,7	-2,7	-2,7	-2,7	-2,7	-1,9	-2,5	-2,5	-2,5	-2,5
Ricreazione, spettacoli e cultura	1,6	4,1	2,4	2,3	1,0	1,9	1,3	1,8	1,9	1,4	0,9	1,1	1,0	-1,1	1,3
Istruzione	3,6	4,0	4,0	4,0	4,0	4,0	4,0	4,0	4,0	4,0	0,8	-1,5	-1,5	-1,5	2,4
Servizi ricettivi e di ristorazione	0,1	-0,1	-0,2	0,1	0,1	-0,2	-0,0	-0,0	-0,0	-0,4	-0,0	1,3	1,3	1,3	0,3
Altri beni e servizi	0,3	0,6	0,6	0,5	1,8	1,4	1,5	1,1	1,2	1,1	1,4	1,4	1,1	1,1	1,2

**Tavola 8.4 - Variazione percentuale congiunturale dell ' indice dei prezzi rispetto al mese precedente**  
**Base Dicembre 2010=100**

	2018													2019	
	media	2018											2019		
		Dic	Gen	Feb	Mar	Apr	Mag	Giu	Lug	Ago	Set	Ott	Nov	Dic	media
Generale	0,1	0,2	0,2	-0,1	0,3	0,2	-0,0	-0,1	0,1	0,2	-0,3	0,0	0,2	0,2	0,1
Prodotti alimentari e bevande analcoliche	0,5	1,3	1,2	-1,6	0,0	0,4	0,1	0,2	0,3	-0,5	0,5	-0,1	1,0	0,6	0,2
Bevande alcoliche e tabacchi	0,5	0,2	0,0	-0,2	-0,3	-0,2	-0,1	-0,8	0,1	-1,0	-0,4	0,0	-0,6	0,0	-0,3
Abbigliamento e calzature	0,2	0,0	0,0	0,0	0,4	0,2	0,0	0,0	0,0	0,0	0,1	0,1	-0,1	0,0	0,1
Abitazione, acqua, elettricità e combustibili	0,0	0,0	0,0	0,0	0,1	0,1	0,0	-0,0	0,0	0,0	0,0	0,0	-0,0	0,0	0,0
Mobili, articoli e servizi per la casa	0,1	0,0	-0,1	-0,1	0,3	-0,0	0,0	-0,1	0,0	-0,1	-0,1	-0,0	0,1	0,0	-0,0
Servizi sanitari e spese per la salute	0,0	0,0	-0,0	0,0	-0,0	0,0	0,0	-0,0	0,0	0,0	0,0	0,0	-0,0	0,0	-0,0
Trasporti	-0,0	-1,6	0,6	0,9	0,5	0,8	-0,0	-1,5	0,1	0,1	0,5	-0,4	0,1	0,4	0,2
Comunicazioni	-0,1	0,0	-0,4	-1,5	0,0	0,0	0,0	-0,0	0,0	0,0	0,0	-0,6	-0,0	0,0	-0,2
Ricreazione, spettacoli e cultura	0,4	2,9	-0,8	0,6	0,4	-0,2	-1,1	1,1	0,0	3,5	-4,5	-0,6	-0,1	0,8	-0,1
Istruzione	0,3	0,0	0,0	0,0	0,0	0,0	0,0	-0,0	0,0	0,0	-1,5	0,0	0,0	0,0	-0,1
Servizi ricettivi e di ristorazione	-0,0	0,0	0,0	0,0	0,0	0,0	0,2	0,0	0,0	0,2	-0,4	1,3	0,0	-0,0	0,1
Altri beni e servizi	0,1	-0,0	0,0	-0,0	1,1	-0,0	0,1	0,0	0,0	-0,1	0,0	0,0	0,0	-0,0	0,1

# 9 - Lavoro

**Tavola 9.1 - Forze di Lavoro**

		2017	2018													2019		
		media	media	2018	2019													media
				Dic	Gen	Feb	Mar	Apr	Mag	Giu	Lug	Ago	Set	Ott	Nov	Dic		
Dipendenti	M	10.479	10.822	10.874	10.863	10.952	11.064	11.166	11.242	11.367	11.484	11.381	11.267	11.283	11.335	11.280	11.224	
	F	8.361	8.553	8.418	8.491	8.566	8.703	8.788	8.851	8.808	8.904	8.796	8.708	8.829	8.802	8.682	8.745	
	<b>Totale</b>	<b>18.840</b>	<b>19.375</b>	<b>19.292</b>	<b>19.354</b>	<b>19.518</b>	<b>19.767</b>	<b>19.954</b>	<b>20.093</b>	<b>20.175</b>	<b>20.388</b>	<b>20.177</b>	<b>19.975</b>	<b>20.112</b>	<b>20.137</b>	<b>19.962</b>	<b>19.969</b>	
Indipendenti	M	1.237	1.200	1.151	1.167	1.163	1.161	1.164	1.154	1.154	1.153	1.153	1.148	1.147	1.145	1.122	1.153	
	F	553	555	547	557	558	558	551	555	559	562	562	564	564	562	550	559	
	<b>Totale</b>	<b>1.790</b>	<b>1.755</b>	<b>1.698</b>	<b>1.724</b>	<b>1.721</b>	<b>1.719</b>	<b>1.715</b>	<b>1.709</b>	<b>1.713</b>	<b>1.715</b>	<b>1.715</b>	<b>1.712</b>	<b>1.711</b>	<b>1.707</b>	<b>1.672</b>	<b>1.712</b>	
Disoccupati	M	414	406	416	424	424	362	357	372	337	362	418	400	411	397	402	389	
	F	932	930	999	896	914	876	890	869	870	886	956	905	852	878	931	894	
	<b>Totale</b>	<b>1.346</b>	<b>1.336</b>	<b>1.415</b>	<b>1.320</b>	<b>1.338</b>	<b>1.238</b>	<b>1.247</b>	<b>1.241</b>	<b>1.207</b>	<b>1.248</b>	<b>1.374</b>	<b>1.305</b>	<b>1.263</b>	<b>1.275</b>	<b>1.333</b>	<b>1.283</b>	
<b>Totale Generale</b>	M	12.130	12.428	12.441	12.454	12.539	12.587	12.687	12.768	12.858	12.999	12.952	12.815	12.841	12.877	12.804	12.766	
	F	9.846	10.038	9.964	9.944	10.038	10.137	10.229	10.275	10.237	10.352	10.314	10.177	10.245	10.242	10.163	10.198	
<b>Totale</b>		<b>21.976</b>	<b>22.466</b>	<b>22.405</b>	<b>22.398</b>	<b>22.577</b>	<b>22.724</b>	<b>22.916</b>	<b>23.043</b>	<b>23.095</b>	<b>23.351</b>	<b>23.266</b>	<b>22.992</b>	<b>23.086</b>	<b>23.119</b>	<b>22.967</b>	<b>22.964</b>	

**Tavola 9.2 - Lavoratori per fascia di età (Dicembre 2019)**

		Dipendenti Privati		Dipendenti Pubblici		Indipendenti		Totale	
		persone	%	persone	%	persone	%	persone	%
Fino a 15 anni	F	1	0,01	.	.	.	.	1	0,00
	<b>Totale</b>	<b>1</b>	<b>0,01</b>	<b>.</b>	<b>.</b>	<b>.</b>	<b>.</b>	<b>1</b>	<b>0,00</b>
Da 16 a 18 anni	M	24	0,15	.	.	1	0,06	25	0,12
	F	19	0,12	.	.	.	.	19	0,09
	<b>Totale</b>	<b>43</b>	<b>0,26</b>	<b>.</b>	<b>.</b>	<b>1</b>	<b>0,06</b>	<b>44</b>	<b>0,20</b>
Da 19 a 25 anni	M	653	4,00	19	0,52	17	1,02	689	3,18
	F	325	1,99	42	1,15	12	0,72	379	1,75
	<b>Totale</b>	<b>978</b>	<b>5,99</b>	<b>61</b>	<b>1,67</b>	<b>29</b>	<b>1,73</b>	<b>1.068</b>	<b>4,94</b>
Da 26 a 30 anni	M	782	4,79	62	1,70	43	2,57	887	4,10
	F	552	3,38	123	3,38	36	2,15	711	3,29
	<b>Totale</b>	<b>1.334</b>	<b>8,17</b>	<b>185</b>	<b>5,08</b>	<b>79</b>	<b>4,72</b>	<b>1.598</b>	<b>7,39</b>
Da 31 a 40 anni	M	2.242	13,74	200	5,49	205	12,26	2.647	12,24
	F	1.550	9,50	392	10,76	105	6,28	2.047	9,46
	<b>Totale</b>	<b>3.792</b>	<b>23,24</b>	<b>592</b>	<b>16,25</b>	<b>310</b>	<b>18,54</b>	<b>4.694</b>	<b>21,70</b>
Da 41 a 50 anni	M	3.361	20,60	423	11,61	363	21,71	4.147	19,17
	F	2.198	13,47	677	18,58	187	11,18	3.062	14,15
	<b>Totale</b>	<b>5.559</b>	<b>34,06</b>	<b>1.100</b>	<b>30,19</b>	<b>550</b>	<b>32,89</b>	<b>7.209</b>	<b>33,32</b>
Oltre 50 anni	M	2.820	17,28	694	19,05	493	29,49	4.007	18,52
	F	1.792	10,98	1.011	27,75	210	12,56	3.013	13,93
	<b>Totale</b>	<b>4.612</b>	<b>28,26</b>	<b>1.705</b>	<b>46,80</b>	<b>703</b>	<b>42,05</b>	<b>7.020</b>	<b>32,45</b>
<b>Totale Generale</b>	M	9.882	60,56	1.398	38,37	1.122	67,11	12.402	57,33
	F	6.437	39,44	2.245	61,63	550	32,89	9.232	42,67
<b>Totale</b>		<b>16.319</b>	<b>100,00</b>	<b>3.643</b>	<b>100,00</b>	<b>1.672</b>	<b>100,00</b>	<b>21.634</b>	<b>100,00</b>

Tavola 9.3 - Lavoratori Indipendenti per Ramo di attività economica

		2017		2018												2019			
		media	media	2018	2019	Dic	Gen	Feb	Mar	Apr	Mag	Giu	Lug	Ago	Set	Ott	Nov	Dic	media
Agricoltura, Silvicoltura e Pesca	M	19	17	16	16	16	16	16	16	16	16	16	16	16	16	16	16	17	16
	F	10	9	9	9	9	9	9	9	9	9	9	9	9	9	9	9	8	9
	<b>Totale</b>	<b>29</b>	<b>26</b>	<b>25</b>	<b>25</b>	<b>25</b>	<b>25</b>	<b>25</b>	<b>25</b>	<b>25</b>	<b>25</b>	<b>25</b>	<b>25</b>	<b>25</b>	<b>25</b>	<b>25</b>	<b>25</b>	<b>25</b>	<b>25</b>
Attività Manifatturiere	M	93	85	82	83	84	83	85	84	85	83	83	82	82	81	77	77	83	
	F	20	18	16	16	16	17	16	16	16	16	17	17	17	17	17	17	17	
	<b>Totale</b>	<b>113</b>	<b>103</b>	<b>98</b>	<b>99</b>	<b>100</b>	<b>100</b>	<b>101</b>	<b>100</b>	<b>101</b>	<b>101</b>	<b>99</b>	<b>100</b>	<b>99</b>	<b>99</b>	<b>98</b>	<b>94</b>	<b>100</b>	
Fornitura di Acqua; Reti Fognarie, Attività di Gestione dei Rifiuti e Risanamento	M	1	1	.	.	.	.	.	.	.	.	.	.	.	.	.	.	.	
	F	1	1	.	.	.	.	.	.	.	.	.	.	.	.	.	.	.	
	<b>Totale</b>	<b>1</b>	<b>1</b>	.	.	.	.	.	.	.	.	.	.	.	.	.	.	.	
Costruzioni	M	190	189	179	182	182	181	182	181	180	181	181	179	179	177	172	172	180	
	F	1	1	2	2	2	2	3	3	3	3	3	3	3	3	3	3	3	
	<b>Totale</b>	<b>191</b>	<b>190</b>	<b>181</b>	<b>184</b>	<b>184</b>	<b>183</b>	<b>185</b>	<b>184</b>	<b>183</b>	<b>184</b>	<b>184</b>	<b>182</b>	<b>182</b>	<b>180</b>	<b>175</b>	<b>183</b>		
Commercio all'ingrosso e al Dettaglio; Riparazione di Autoveicoli e Motocicli	M	251	238	224	227	227	230	229	227	227	225	225	224	224	226	221	226		
	F	167	165	163	165	165	163	161	163	162	162	162	161	160	155	162			
	<b>Totale</b>	<b>418</b>	<b>403</b>	<b>387</b>	<b>392</b>	<b>392</b>	<b>393</b>	<b>390</b>	<b>390</b>	<b>389</b>	<b>387</b>	<b>387</b>	<b>386</b>	<b>385</b>	<b>386</b>	<b>376</b>	<b>388</b>		
Trasporto e Magazzinaggio	M	35	31	30	31	31	29	30	30	30	30	29	29	28	27	30			
	F	1	1	1	1	1	1	1	1	1	1	1	1	1	1	1			
	<b>Totale</b>	<b>36</b>	<b>32</b>	<b>31</b>	<b>32</b>	<b>32</b>	<b>30</b>	<b>31</b>	<b>31</b>	<b>31</b>	<b>31</b>	<b>31</b>	<b>30</b>	<b>30</b>	<b>29</b>	<b>28</b>	<b>31</b>		
Attività dei Servizi di Alloggio e di Ristorazione	M	55	51	47	47	45	46	44	45	45	46	45	46	45	46	45	46		
	F	31	32	33	36	37	35	32	34	32	33	32	33	34	32	32	34		
	<b>Totale</b>	<b>86</b>	<b>83</b>	<b>80</b>	<b>83</b>	<b>82</b>	<b>81</b>	<b>76</b>	<b>79</b>	<b>77</b>	<b>79</b>	<b>78</b>	<b>78</b>	<b>80</b>	<b>78</b>	<b>77</b>	<b>80</b>		
Servizi di Informazione e Comunicazione	M	37	39	37	39	38	39	39	38	38	37	38	38	38	37	36	38		
	F	7	7	5	5	4	4	4	4	4	4	5	5	5	5	6	5		
	<b>Totale</b>	<b>44</b>	<b>46</b>	<b>42</b>	<b>44</b>	<b>42</b>	<b>43</b>	<b>43</b>	<b>42</b>	<b>42</b>	<b>41</b>	<b>43</b>	<b>43</b>	<b>43</b>	<b>42</b>	<b>42</b>	<b>43</b>		
Attività Finanziarie e Assicurative	M	7	7	6	6	6	6	6	6	6	6	6	6	6	6	5	6		
	F	4	3	4	4	4	4	3	3	3	3	3	3	3	3	3	3		
	<b>Totale</b>	<b>11</b>	<b>10</b>	<b>10</b>	<b>10</b>	<b>10</b>	<b>10</b>	<b>9</b>	<b>9</b>	<b>9</b>	<b>9</b>	<b>9</b>	<b>9</b>	<b>9</b>	<b>9</b>	<b>8</b>	<b>9</b>		
Attività Immobiliari	M	9	8	7	7	7	6	6	6	6	6	6	6	6	6	6	6		
	F	5	5	4	4	4	4	4	4	4	4	4	4	4	6	6	5		
	<b>Totale</b>	<b>14</b>	<b>13</b>	<b>11</b>	<b>11</b>	<b>11</b>	<b>10</b>	<b>10</b>	<b>10</b>	<b>10</b>	<b>10</b>	<b>10</b>	<b>10</b>	<b>12</b>	<b>12</b>	<b>12</b>	<b>11</b>		
Attività Professionali, Scientifiche e Tecniche	M	401	398	390	392	391	393	393	391	391	394	392	392	392	393	389	392		
	F	144	150	148	150	151	153	151	150	154	154	154	152	152	152	150	152		
	<b>Totale</b>	<b>545</b>	<b>548</b>	<b>538</b>	<b>542</b>	<b>542</b>	<b>546</b>	<b>544</b>	<b>541</b>	<b>545</b>	<b>548</b>	<b>546</b>	<b>544</b>	<b>544</b>	<b>545</b>	<b>539</b>	<b>544</b>		
Noleggio, Agenzie di Viaggio, Servizi di Supporto alle Imprese	M	19	21	22	22	22	21	23	22	22	22	23	22	22	21	22			
	F	24	24	21	21	21	21	23	24	24	26	27	27	26	25	24			
	<b>Totale</b>	<b>43</b>	<b>45</b>	<b>43</b>	<b>43</b>	<b>43</b>	<b>42</b>	<b>46</b>	<b>46</b>	<b>46</b>	<b>48</b>	<b>49</b>	<b>50</b>	<b>48</b>	<b>48</b>	<b>46</b>	<b>46</b>		
Istruzione	M	8	7	8	7	7	7	7	7	7	7	7	7	7	7	7	7		
	F	2	1	1	1	1	1	2	2	2	2	2	2	2	2	2	2		
	<b>Totale</b>	<b>10</b>	<b>8</b>	<b>9</b>	<b>8</b>	<b>8</b>	<b>8</b>	<b>9</b>	<b>9</b>	<b>9</b>	<b>9</b>	<b>9</b>	<b>9</b>	<b>9</b>	<b>9</b>	<b>9</b>	<b>9</b>		
Sanità e Assistenza Sociale	M	34	37	38	42	42	41	40	39	38	39	39	39	39	39	39	40		
	F	38	40	39	42	42	43	42	42	44	44	44	44	44	44	43	43		
	<b>Totale</b>	<b>72</b>	<b>77</b>	<b>77</b>	<b>84</b>	<b>84</b>	<b>84</b>	<b>82</b>	<b>81</b>	<b>83</b>	<b>82</b>	<b>83</b>	<b>83</b>	<b>83</b>	<b>83</b>	<b>82</b>	<b>83</b>		
Attività Artistiche, Sportive, di Intrattenimento e Divertimento	M	38	37	32	32	31	29	30	29	29	29	29	28	28	27	29			
	F	15	17	17	17	17	17	16	17	17	17	17	17	17	16	17			
	<b>Totale</b>	<b>53</b>	<b>54</b>	<b>49</b>	<b>49</b>	<b>48</b>	<b>46</b>	<b>46</b>	<b>46</b>	<b>46</b>	<b>46</b>	<b>46</b>	<b>46</b>	<b>45</b>	<b>45</b>	<b>43</b>	<b>46</b>		
Altre Attività di Servizi	M	20	18	33	34	34	34	34	33	33	33	33	33	33	33	17			
	F	41	42	84	84	84	84	84	83	84	84	82	85	84	85	83	42		
	<b>Totale</b>	<b>61</b>	<b>60</b>	<b>117</b>	<b>118</b>	<b>118</b>	<b>118</b>	<b>118</b>	<b>116</b>	<b>117</b>	<b>117</b>	<b>115</b>	<b>118</b>	<b>117</b>	<b>118</b>	<b>116</b>	<b>59</b>		
<b>Totale Generale</b>	M	1.217	1.184	1.151	1.167	1.163	1.161	1.164	1.154	1.154	1.153	1.153	1.148	1.147	1.145	1.122	1.138		
	F	510	515	547	557	558	558	551	555	559	562	562	564	564	562	550	519		
	<b>Totale</b>	<b>1.727</b>	<b>1.699</b>	<b>1.698</b>	<b>1.724</b>	<b>1.721</b>	<b>1.719</b>	<b>1.715</b>	<b>1.709</b>	<b>1.713</b>	<b>1.715</b>	<b>1.715</b>	<b>1.712</b>	<b>1.711</b>	<b>1.707</b>	<b>1.672</b>	<b>1.657</b>		

Tavola 9.4 - Lavoratori Indipendenti (che esercitano l'attività in modo prevalente)

	2017		2018												2019			
	media	media	2018	2019	Dic	Gen	Feb	Mar	Apr	Mag	Giu	Lug	Ago	Set	Ott	Nov	Dic	media
Imprenditori Agricoli	28	25	24	24	24	24	24	24	24	24	24	24	24	24	24	24	24	24
Industriali	114	97	91	92	92	91	91	91	90	91	90	88	87	87	85	90		
Artigiani	441	425	411	416	417	412	417	415	415	416	418	422	422	420	407	417		
Commercianti	383	361	343	348	348	345	339	343	341	344	342	341	342	339	332	342		
Imprenditori servizi	47	64	68	71	71	73	75	73	73	76	79	79	79	79	75	76		
Liberi Professionisti	776	783	761	773	769	774	769	763	770	764	762	758	757	758	749	763		
<b>Totale Generale</b>	<b>1.789</b>	<b>1.755</b>	<b>1.698</b>	<b>1.724</b>	<b>1.721</b>	<b>1.719</b>	<b>1.715</b>	<b>1.709</b>	<b>1.713</b>	<b>1.715</b>	<b>1.715</b>	<b>1.712</b>	<b>1.711</b>	<b>1.707</b>	<b>1.672</b>	<b>1.712</b>		





**Tavola 9.6 - Lavoratori dipendenti del Settore Pubblico allargato per Ente di appartenenza**

		2017		2018													2019	
		media	media	2018	2019												media	
				Dic	Gen	Feb	Mar	Apr	Mag	Giu	Lug	Ago	Set	Ott	Nov	Dic		
Pubblica Amministrazione	M	730	674	656	677	675	680	682	682	655	653	651	653	679	679	655	668	
	F	1.497	1.458	1.386	1.467	1.479	1.487	1.482	1.476	1.401	1.405	1.361	1.389	1.474	1.475	1.383	1.440	
	<b>Totale</b>	<b>2.227</b>	<b>2.132</b>	<b>2.042</b>	<b>2.144</b>	<b>2.154</b>	<b>2.167</b>	<b>2.164</b>	<b>2.158</b>	<b>2.056</b>	<b>2.058</b>	<b>2.012</b>	<b>2.042</b>	<b>2.153</b>	<b>2.154</b>	<b>2.038</b>	<b>2.108</b>	
Istituto per la Sicurezza Sociale	M	298	301	323	283	287	289	297	317	318	323	322	324	319	332	330	312	
	F	700	720	737	714	724	724	732	743	750	758	759	764	767	777	775	749	
	<b>Totale</b>	<b>998</b>	<b>1.021</b>	<b>1.060</b>	<b>997</b>	<b>1.011</b>	<b>1.013</b>	<b>1.029</b>	<b>1.060</b>	<b>1.068</b>	<b>1.081</b>	<b>1.081</b>	<b>1.088</b>	<b>1.086</b>	<b>1.109</b>	<b>1.105</b>	<b>1.061</b>	
Azienda Autonoma di Stato per i lavoratori	M	265	253	247	245	245	245	244	241	238	237	237	236	236	235	235	240	
	F	25	24	23	25	26	26	26	26	26	26	26	26	26	26	26	26	
	<b>Totale</b>	<b>290</b>	<b>277</b>	<b>270</b>	<b>270</b>	<b>271</b>	<b>271</b>	<b>270</b>	<b>267</b>	<b>264</b>	<b>263</b>	<b>263</b>	<b>262</b>	<b>262</b>	<b>261</b>	<b>261</b>	<b>266</b>	
Azienda Autonoma per i Servizi	M	125	170	171	170	172	172	171	172	171	172	177	171	172	169	164	171	
	F	27	46	30	58	57	60	56	56	28	28	27	28	52	51	28	44	
	<b>Totale</b>	<b>152</b>	<b>216</b>	<b>201</b>	<b>228</b>	<b>229</b>	<b>232</b>	<b>227</b>	<b>228</b>	<b>199</b>	<b>200</b>	<b>204</b>	<b>199</b>	<b>224</b>	<b>220</b>	<b>192</b>	<b>215</b>	
Università degli Studi	M	6	6	6	6	6	7	7	8	8	8	8	8	8	8	8	8	
	F	32	32	32	32	31	31	31	30	30	30	30	30	30	30	29	30	
	<b>Totale</b>	<b>38</b>	<b>38</b>	<b>38</b>	<b>38</b>	<b>37</b>	<b>38</b>	<b>38</b>	<b>38</b>	<b>38</b>	<b>38</b>	<b>38</b>	<b>38</b>	<b>38</b>	<b>38</b>	<b>37</b>	<b>38</b>	
Comitato olimpico nazionale sammarinese	M	4	6	5	5	5	5	5	5	5	5	6	6	6	6	6	5	
	F	5	4	4	4	4	4	4	4	4	5	5	5	5	4	4	4	
	<b>Totale</b>	<b>9</b>	<b>10</b>	<b>9</b>	<b>9</b>	<b>9</b>	<b>9</b>	<b>9</b>	<b>9</b>	<b>9</b>	<b>10</b>	<b>11</b>	<b>11</b>	<b>11</b>	<b>10</b>	<b>10</b>	<b>9</b>	
<b>Totale Generale</b>	M	1.428	1.410	1.408	1.386	1.390	1.398	1.406	1.425	1.395	1.398	1.401	1.398	1.420	1.429	1.398	1.404	
	F	2.286	2.284	2.212	2.300	2.321	2.332	2.331	2.335	2.239	2.252	2.208	2.242	2.354	2.363	2.245	2.293	
	<b>Totale</b>	<b>3.714</b>	<b>3.694</b>	<b>3.620</b>	<b>3.686</b>	<b>3.711</b>	<b>3.730</b>	<b>3.737</b>	<b>3.760</b>	<b>3.634</b>	<b>3.650</b>	<b>3.609</b>	<b>3.640</b>	<b>3.774</b>	<b>3.792</b>	<b>3.643</b>	<b>3.697</b>	

Tavola 9.7 - Lavoratori Dipendenti Privati per Qualifica

		2017		2018												2019					
		<i>media</i>		<i>media</i>		2018		2019												<i>media</i>	
						Dic	Gen	Feb	Mar	Apr	Mag	Giu	Lug	Ago	Set	Ott	Nov	Dic			
Dirigenti e assimilati	M	241	232	225	226	230	238	235	235	236	228	228	227	226	227	225	230				
	F	46	45	44	43	42	42	41	43	43	43	43	44	46	46	45	43				
	<b>Totale</b>	<b>287</b>	<b>277</b>	<b>269</b>	<b>269</b>	<b>272</b>	<b>280</b>	<b>276</b>	<b>278</b>	<b>279</b>	<b>271</b>	<b>271</b>	<b>271</b>	<b>272</b>	<b>273</b>	<b>270</b>	<b>273</b>				
Responsabili ed esperti di settore	M	591	586	592	601	610	607	614	618	614	621	614	615	621	621	619	615				
	F	282	270	259	252	255	251	255	256	256	254	252	259	258	258	261	256				
	<b>Totale</b>	<b>873</b>	<b>856</b>	<b>851</b>	<b>853</b>	<b>865</b>	<b>858</b>	<b>869</b>	<b>874</b>	<b>870</b>	<b>875</b>	<b>866</b>	<b>874</b>	<b>879</b>	<b>879</b>	<b>880</b>	<b>871</b>				
Impiegati specializzati e tecnici	M	1.706	1.771	1.774	1.791	1.794	1.801	1.813	1.826	1.846	1.850	1.856	1.857	1.855	1.869	1.890	1.837				
	F	1.471	1.506	1.502	1.509	1.521	1.515	1.521	1.530	1.538	1.544	1.542	1.547	1.553	1.561	1.567	1.537				
	<b>Totale</b>	<b>3.177</b>	<b>3.277</b>	<b>3.276</b>	<b>3.300</b>	<b>3.315</b>	<b>3.316</b>	<b>3.334</b>	<b>3.356</b>	<b>3.384</b>	<b>3.394</b>	<b>3.398</b>	<b>3.404</b>	<b>3.408</b>	<b>3.430</b>	<b>3.457</b>	<b>3.374</b>				
Impiegati operativi	M	1.008	1.054	1.068	1.085	1.096	1.115	1.127	1.127	1.142	1.142	1.120	1.108	1.117	1.124	1.117	1.118				
	F	1.532	1.587	1.606	1.624	1.636	1.659	1.672	1.692	1.683	1.712	1.680	1.677	1.690	1.697	1.695	1.676				
	<b>Totale</b>	<b>2.540</b>	<b>2.641</b>	<b>2.674</b>	<b>2.709</b>	<b>2.732</b>	<b>2.774</b>	<b>2.799</b>	<b>2.819</b>	<b>2.825</b>	<b>2.854</b>	<b>2.800</b>	<b>2.785</b>	<b>2.807</b>	<b>2.821</b>	<b>2.812</b>	<b>2.794</b>				
Operai caporeparto	M	78	75	74	74	75	75	76	76	77	76	75	76	74	74	75	75				
	F	4	6	5	5	5	5	5	5	5	5	5	5	5	5	5	5				
	<b>Totale</b>	<b>82</b>	<b>81</b>	<b>79</b>	<b>79</b>	<b>80</b>	<b>80</b>	<b>81</b>	<b>81</b>	<b>82</b>	<b>81</b>	<b>80</b>	<b>81</b>	<b>79</b>	<b>79</b>	<b>80</b>	<b>80</b>				
Operai specializzati e tecnici	M	2.217	2.256	2.238	2.224	2.246	2.253	2.254	2.256	2.258	2.274	2.272	2.277	2.277	2.309	2.303	2.267				
	F	284	285	281	287	288	289	289	285	283	284	279	276	281	280	278	283				
	<b>Totale</b>	<b>2.501</b>	<b>2.541</b>	<b>2.519</b>	<b>2.511</b>	<b>2.534</b>	<b>2.542</b>	<b>2.543</b>	<b>2.541</b>	<b>2.541</b>	<b>2.558</b>	<b>2.551</b>	<b>2.553</b>	<b>2.558</b>	<b>2.589</b>	<b>2.581</b>	<b>2.550</b>				
Operai qualificati	M	1.719	1.847	1.914	1.938	1.944	1.949	1.984	1.992	2.001	1.995	1.981	2.000	1.988	2.011	1.997	1.982				
	F	803	806	819	810	806	808	829	833	827	824	818	820	818	823	822	820				
	<b>Totale</b>	<b>2.522</b>	<b>2.653</b>	<b>2.733</b>	<b>2.748</b>	<b>2.750</b>	<b>2.757</b>	<b>2.813</b>	<b>2.825</b>	<b>2.828</b>	<b>2.819</b>	<b>2.799</b>	<b>2.820</b>	<b>2.806</b>	<b>2.834</b>	<b>2.819</b>	<b>2.802</b>				
Operai generici e commessi	M	1.422	1.512	1.505	1.456	1.479	1.530	1.575	1.607	1.715	1.805	1.747	1.625	1.614	1.565	1.558	1.606				
	F	1.603	1.694	1.621	1.593	1.610	1.692	1.756	1.775	1.836	1.896	1.876	1.759	1.736	1.668	1.673	1.739				
	<b>Totale</b>	<b>3.025</b>	<b>3.206</b>	<b>3.126</b>	<b>3.049</b>	<b>3.089</b>	<b>3.222</b>	<b>3.331</b>	<b>3.382</b>	<b>3.551</b>	<b>3.701</b>	<b>3.623</b>	<b>3.384</b>	<b>3.350</b>	<b>3.233</b>	<b>3.231</b>	<b>3.345</b>				
Altri	M	69	79	76	82	88	98	82	80	83	95	87	84	91	106	98	89				
	F	52	71	69	68	82	110	89	97	98	90	93	79	88	101	91	91				
	<b>Totale</b>	<b>121</b>	<b>150</b>	<b>145</b>	<b>150</b>	<b>170</b>	<b>208</b>	<b>171</b>	<b>177</b>	<b>181</b>	<b>185</b>	<b>180</b>	<b>163</b>	<b>179</b>	<b>207</b>	<b>189</b>	<b>180</b>				
<b>Totale Generale</b>	M	9.051	9.412	9.466	9.477	9.562	9.666	9.760	9.817	9.972	10.086	9.980	9.869	9.863	9.906	9.882	9.819				
	F	6.077	6.270	6.206	6.191	6.245	6.371	6.457	6.516	6.569	6.652	6.588	6.466	6.475	6.439	6.437	6.450				
	<b>Totale</b>	<b>15.128</b>	<b>15.682</b>	<b>15.672</b>	<b>15.668</b>	<b>15.807</b>	<b>16.037</b>	<b>16.217</b>	<b>16.333</b>	<b>16.541</b>	<b>16.738</b>	<b>16.568</b>	<b>16.335</b>	<b>16.338</b>	<b>16.345</b>	<b>16.319</b>	<b>16.269</b>				

Tavola 9.8 - Lavoratori dipendenti Privati per qualifica e ramo di attività economica (Dicembre 2019)

		Dirigenti e assimilati	Responsabili ed esperti di settore	Impiegati specializzati e tecnici	Impiegati operativi	Operai caporeparto	Operai specializzati e tecnici	Operai qualificati	Operai generici e commessi	Altri	Totale
Agricoltura, Silvicoltura e Pesca	M	.	.	1	.	.	2	1	14	1	19
	F	.	.	.	1	.	.	1	11	.	13
	<b>Totale</b>	.	.	<b>1</b>	<b>1</b>	.	<b>2</b>	<b>2</b>	<b>25</b>	<b>1</b>	<b>32</b>
Attività Manifatturiere	M	89	305	831	294	35	1.503	1.108	670	25	4.860
	F	9	92	502	374	2	128	296	204	29	1.636
	<b>Totale</b>	<b>98</b>	<b>397</b>	<b>1.333</b>	<b>668</b>	<b>37</b>	<b>1.631</b>	<b>1.404</b>	<b>874</b>	<b>54</b>	<b>6.496</b>
Fornitura di Energia Elettrica, Gas, Vapore e Aria Condizionata	M	.	.	.	.	.	.	.	1	.	1
	F	.	1	.	.	.	.	.	.	.	1
	<b>Totale</b>	.	<b>1</b>	.	.	.	.	.	<b>1</b>	.	<b>2</b>
Fornitura di Acqua; Reti Fognarie, Attività di Gestione dei Rifiuti e Risanamento	M	.	.	1	2	.	6	15	25	2	51
	F	.	.	3	5	.	.	.	18	1	27
	<b>Totale</b>	.	.	<b>4</b>	<b>7</b>	.	<b>6</b>	<b>15</b>	<b>43</b>	<b>3</b>	<b>78</b>
Costruzioni	M	2	22	40	8	17	374	241	110	1	815
	F	1	2	54	47	.	1	2	5	.	112
	<b>Totale</b>	<b>3</b>	<b>24</b>	<b>94</b>	<b>55</b>	<b>17</b>	<b>375</b>	<b>243</b>	<b>115</b>	<b>1</b>	<b>927</b>
Commercio all'ingrosso e al Dettaglio; Riparazione di Autoveicoli e Motocicli	M	26	61	282	176	16	274	360	252	10	1.457
	F	6	42	248	261	2	90	290	302	11	1.252
	<b>Totale</b>	<b>32</b>	<b>103</b>	<b>530</b>	<b>437</b>	<b>18</b>	<b>364</b>	<b>650</b>	<b>554</b>	<b>21</b>	<b>2.709</b>
Trasporto e Magazzinaggio	M	.	10	58	62	.	39	67	106	.	342
	F	2	11	43	39	.	1	2	11	.	109
	<b>Totale</b>	<b>2</b>	<b>21</b>	<b>101</b>	<b>101</b>	.	<b>40</b>	<b>69</b>	<b>117</b>	.	<b>451</b>
Attività dei Servizi di Alloggio e di Ristorazione	M	7	3	14	17	2	55	123	215	10	446
	F	.	3	7	42	.	25	111	342	16	546
	<b>Totale</b>	<b>7</b>	<b>6</b>	<b>21</b>	<b>59</b>	<b>2</b>	<b>80</b>	<b>234</b>	<b>557</b>	<b>26</b>	<b>992</b>
Servizi di Informazione e Comunicazione	M	20	99	268	141	.	8	3	2	1	542
	F	.	34	133	97	.	.	1	3	.	268
	<b>Totale</b>	<b>20</b>	<b>133</b>	<b>401</b>	<b>238</b>	.	<b>8</b>	<b>4</b>	<b>5</b>	<b>1</b>	<b>810</b>
Attività Finanziarie e Assicurative	M	50	15	60	167	.	.	.	7	42	341
	F	17	6	79	218	.	.	.	3	14	337
	<b>Totale</b>	<b>67</b>	<b>21</b>	<b>139</b>	<b>385</b>	.	.	.	<b>10</b>	<b>56</b>	<b>678</b>
Attività Immobiliari	M	3	2	12	11	.	1	2	3	.	34
	F	.	6	27	19	.	.	2	.	.	54
	<b>Totale</b>	<b>3</b>	<b>8</b>	<b>39</b>	<b>30</b>	.	<b>1</b>	<b>4</b>	<b>3</b>	.	<b>88</b>
Attività Professionali, Scientifiche e Tecniche	M	15	60	169	90	5	8	19	9	2	377
	F	7	31	213	214	.	.	1	5	1	472
	<b>Totale</b>	<b>22</b>	<b>91</b>	<b>382</b>	<b>304</b>	<b>5</b>	<b>8</b>	<b>20</b>	<b>14</b>	<b>3</b>	<b>849</b>
Noleggio, Agenzie di Viaggio, Servizi di Supporto alle Imprese	M	6	16	53	56	.	16	26	74	1	248
	F	2	15	121	184	.	1	6	169	4	502
	<b>Totale</b>	<b>8</b>	<b>31</b>	<b>174</b>	<b>240</b>	.	<b>17</b>	<b>32</b>	<b>243</b>	<b>5</b>	<b>750</b>
Amministrazione Pubblica e Difesa; Assicurazione Sociale Obbligatoria	M	.	1	4	.	.	.	.	.	.	5
	F	.	1	3	1	.	.	.	.	.	5
	<b>Totale</b>	.	<b>2</b>	<b>7</b>	<b>1</b>	.	.	.	.	.	<b>10</b>
Istruzione	M	1	1	3	20	.	.	.	.	.	25
	F	.	.	2	39	.	.	.	.	.	41
	<b>Totale</b>	<b>1</b>	<b>1</b>	<b>5</b>	<b>59</b>	.	.	.	.	.	<b>66</b>
Sanità e Assistenza Sociale	M	2	10	24	17	.	4	5	10	.	72
	F	1	5	68	86	.	9	12	18	1	200
	<b>Totale</b>	<b>3</b>	<b>15</b>	<b>92</b>	<b>103</b>	.	<b>13</b>	<b>17</b>	<b>28</b>	<b>1</b>	<b>272</b>
Attività Artistiche, Sportive, di Intrattenimento e Divertimento	M	2	3	43	34	.	5	7	11	3	108
	F	.	3	29	39	.	.	3	8	8	90
	<b>Totale</b>	<b>2</b>	<b>6</b>	<b>72</b>	<b>73</b>	.	<b>5</b>	<b>10</b>	<b>19</b>	<b>11</b>	<b>198</b>
Altre Attività di Servizi	M	2	11	27	22	.	8	20	35	.	125
	F	.	9	35	29	1	23	95	131	6	329
	<b>Totale</b>	<b>2</b>	<b>20</b>	<b>62</b>	<b>51</b>	<b>1</b>	<b>31</b>	<b>115</b>	<b>166</b>	<b>6</b>	<b>454</b>
Attività di Famiglie e Convivenze Come Datori di Lavoro per Personale Domestico; Produzione di	M	.	.	.	.	.	.	.	14	.	14
	F	.	.	.	.	.	.	.	443	.	443
	<b>Totale</b>	.	.	.	.	.	.	.	<b>457</b>	.	<b>457</b>
<b>Totale Generale</b>	M	225	619	1.890	1.117	75	2.303	1.997	1.558	98	9.882
	F	45	261	1.567	1.695	5	278	822	1.673	91	6.437
	<b>Totale</b>	<b>270</b>	<b>880</b>	<b>3.457</b>	<b>2.812</b>	<b>80</b>	<b>2.581</b>	<b>2.819</b>	<b>3.231</b>	<b>189</b>	<b>16.319</b>

Tavola 9.9 - Lavoratori dipendenti Pubblici per qualifica

		2017		2018													2019			
		media		media		2018	2019												media	
				Dic	Gen	Feb	Mar	Apr	Mag	Giu	Lug	Ago	Set	Ott	Nov	Dic				
Dirigenti e assimilati	M	41	38	39	39	39	39	40	41	39	39	39	39	39	39	39	39			
	F	31	29	29	30	31	32	32	30	31	31	31	33	32	32	32	31			
	<b>Totale</b>	<b>72</b>	<b>67</b>	<b>68</b>	<b>69</b>	<b>70</b>	<b>71</b>	<b>72</b>	<b>71</b>	<b>70</b>	<b>70</b>	<b>70</b>	<b>72</b>	<b>71</b>	<b>71</b>	<b>71</b>	<b>70</b>			
Responsabili ed esperti di settore	M	328	326	341	317	317	321	327	338	334	330	334	343	347	352	348	334			
	F	700	705	703	699	699	700	703	713	698	694	696	711	724	733	731	708			
	<b>Totale</b>	<b>1.028</b>	<b>1.031</b>	<b>1.044</b>	<b>1.016</b>	<b>1.016</b>	<b>1.021</b>	<b>1.030</b>	<b>1.051</b>	<b>1.032</b>	<b>1.024</b>	<b>1.030</b>	<b>1.054</b>	<b>1.071</b>	<b>1.085</b>	<b>1.079</b>	<b>1.042</b>			
Impiegati specializzati e tecnici	M	356	359	357	353	354	354	357	359	361	363	355	357	355	356	358	357			
	F	751	750	747	755	773	775	781	775	780	792	742	764	768	769	765	770			
	<b>Totale</b>	<b>1.107</b>	<b>1.109</b>	<b>1.104</b>	<b>1.108</b>	<b>1.127</b>	<b>1.129</b>	<b>1.138</b>	<b>1.134</b>	<b>1.141</b>	<b>1.155</b>	<b>1.097</b>	<b>1.121</b>	<b>1.123</b>	<b>1.125</b>	<b>1.123</b>	<b>1.127</b>			
Impiegati operativi	M	186	173	177	176	177	179	178	178	181	180	181	182	183	186	182	180			
	F	385	389	388	395	392	389	384	382	394	398	399	400	400	400	389	394			
	<b>Totale</b>	<b>571</b>	<b>562</b>	<b>565</b>	<b>571</b>	<b>569</b>	<b>568</b>	<b>562</b>	<b>560</b>	<b>575</b>	<b>578</b>	<b>580</b>	<b>582</b>	<b>583</b>	<b>586</b>	<b>571</b>	<b>574</b>			
Operai caporeparto	M	29	29	29	29	29	29	29	29	30	30	30	30	30	30	30	30			
	<b>Totale</b>	<b>29</b>	<b>29</b>	<b>29</b>	<b>29</b>	<b>29</b>	<b>29</b>	<b>29</b>	<b>29</b>	<b>30</b>	<b>30</b>	<b>30</b>	<b>30</b>	<b>30</b>	<b>30</b>	<b>30</b>	<b>30</b>			
Operai specializzati e tecnici	M	271	252	251	252	253	252	252	250	244	246	248	242	242	242	238	247			
	F	130	58	52	62	61	63	61	60	53	53	53	55	68	69	57	60			
	<b>Totale</b>	<b>401</b>	<b>310</b>	<b>303</b>	<b>314</b>	<b>314</b>	<b>315</b>	<b>313</b>	<b>310</b>	<b>297</b>	<b>299</b>	<b>301</b>	<b>297</b>	<b>310</b>	<b>311</b>	<b>295</b>	<b>307</b>			
Operai qualificati	M	99	117	102	121	119	121	120	120	100	100	105	98	115	113	95	111			
	F	183	250	210	257	264	271	267	271	210	213	214	202	261	258	196	240			
	<b>Totale</b>	<b>282</b>	<b>367</b>	<b>312</b>	<b>378</b>	<b>383</b>	<b>392</b>	<b>387</b>	<b>391</b>	<b>310</b>	<b>313</b>	<b>319</b>	<b>300</b>	<b>376</b>	<b>371</b>	<b>291</b>	<b>351</b>			
Operai generici e commessi	M	79	74	71	68	69	69	68	68	65	63	64	65	66	66	63	66			
	F	80	65	49	75	76	77	75	74	44	43	43	47	72	73	48	62			
	<b>Totale</b>	<b>159</b>	<b>139</b>	<b>120</b>	<b>143</b>	<b>145</b>	<b>146</b>	<b>143</b>	<b>142</b>	<b>109</b>	<b>106</b>	<b>107</b>	<b>112</b>	<b>138</b>	<b>139</b>	<b>111</b>	<b>128</b>			
Altri	M	39	43	41	31	33	34	35	42	41	47	45	42	43	45	45	40			
	F	27	38	34	27	25	25	28	30	29	28	30	30	29	29	27	29			
	<b>Totale</b>	<b>66</b>	<b>81</b>	<b>75</b>	<b>58</b>	<b>58</b>	<b>59</b>	<b>63</b>	<b>72</b>	<b>70</b>	<b>75</b>	<b>75</b>	<b>72</b>	<b>72</b>	<b>74</b>	<b>72</b>	<b>69</b>			
<b>Totale Generale</b>	M	1.428	1.411	1.408	1.386	1.390	1.398	1.406	1.425	1.395	1.398	1.401	1.398	1.420	1.429	1.398	1.404			
	F	2.287	2.284	2.212	2.300	2.321	2.332	2.331	2.335	2.239	2.252	2.208	2.242	2.354	2.363	2.245	2.294			
	<b>Totale</b>	<b>3.715</b>	<b>3.695</b>	<b>3.620</b>	<b>3.686</b>	<b>3.711</b>	<b>3.730</b>	<b>3.737</b>	<b>3.760</b>	<b>3.634</b>	<b>3.650</b>	<b>3.609</b>	<b>3.640</b>	<b>3.774</b>	<b>3.792</b>	<b>3.643</b>	<b>3.698</b>			

**Tavola 9.10 - Lavoratori dipendenti Pubblici per qualifica ed Ente di appartenenza (Dicembre 2019)**

		Dirigenti e assimilati	Responsabili ed esperti di settore	Impiegati specializzati e tecnici	Impiegati operativi	Operai caporeparto	Operai specializzati e tecnici	Operai qualificati	Operai generici e commessi	Altri	Totale
Pubblica Amministrazione	M	29	170	241	90	.	37	56	6	26	655
	F	27	490	436	187	.	36	174	14	19	1.383
	<b>Totale</b>	<b>56</b>	<b>660</b>	<b>677</b>	<b>277</b>	.	<b>73</b>	<b>230</b>	<b>20</b>	<b>45</b>	<b>2.038</b>
Istituto per la Sicurezza Sociale	M	5	161	69	50	.	10	4	14	17	330
	F	3	223	301	187	.	14	16	24	7	775
	<b>Totale</b>	<b>8</b>	<b>384</b>	<b>370</b>	<b>237</b>	.	<b>24</b>	<b>20</b>	<b>38</b>	<b>24</b>	<b>1.105</b>
Azienda Autonoma di Stato per i lavorato	M	3	3	11	.	30	113	33	41	1	235
	F	.	5	4	5	.	3	2	7	.	26
	<b>Totale</b>	<b>3</b>	<b>8</b>	<b>15</b>	<b>5</b>	<b>30</b>	<b>116</b>	<b>35</b>	<b>48</b>	<b>1</b>	<b>261</b>
Azienda Autonoma per i Servizi	M	2	12	32	38	.	76	2	2	.	164
	F	.	3	10	6	.	4	2	2	1	28
	<b>Totale</b>	<b>2</b>	<b>15</b>	<b>42</b>	<b>44</b>	.	<b>80</b>	<b>4</b>	<b>4</b>	<b>1</b>	<b>192</b>
Università degli Studi	M	.	1	2	3	.	1	.	.	1	8
	F	2	10	11	3	.	.	2	1	.	29
	<b>Totale</b>	<b>2</b>	<b>11</b>	<b>13</b>	<b>6</b>	.	<b>1</b>	<b>2</b>	<b>1</b>	<b>1</b>	<b>37</b>
Comitato olimpico nazionale sammarinese	M	.	1	3	1	.	1	.	.	.	6
	F	.	.	3	1	.	.	.	.	.	4
	<b>Totale</b>	.	<b>1</b>	<b>6</b>	<b>2</b>	.	<b>1</b>	.	.	.	<b>10</b>
<b>Totale Generale</b>	M	39	348	358	182	30	238	95	63	45	1.398
	F	32	731	765	389	.	57	196	48	27	2.245
	<b>Totale</b>	<b>71</b>	<b>1.079</b>	<b>1.123</b>	<b>571</b>	<b>30</b>	<b>295</b>	<b>291</b>	<b>111</b>	<b>72</b>	<b>3.643</b>

**Tavola 9.11 - Lavoratori dipendenti Privati per qualifica e posizione anagrafica (Dicembre 2019)**

		Residenti	Soggiornanti	Frontalieri	Sammarinesi residenti all'estero	Totale
Dirigenti e assimilati	M	133	2	89	1	225
	F	37	.	8	.	45
	<b>Totale</b>	<b>170</b>	<b>2</b>	<b>97</b>	<b>1</b>	<b>270</b>
Responsabili ed esperti di settore	M	347	2	269	1	619
	F	183	2	75	1	261
	<b>Totale</b>	<b>530</b>	<b>4</b>	<b>344</b>	<b>2</b>	<b>880</b>
Impiegati specializzati e tecnici	M	975	24	878	13	1.890
	F	1.113	21	416	17	1.567
	<b>Totale</b>	<b>2.088</b>	<b>45</b>	<b>1.294</b>	<b>30</b>	<b>3.457</b>
Impiegati operativi	M	628	11	471	7	1.117
	F	1.195	24	457	19	1.695
	<b>Totale</b>	<b>1.823</b>	<b>35</b>	<b>928</b>	<b>26</b>	<b>2.812</b>
Operai caporeparto	M	52	.	23	.	75
	F	3	.	2	.	5
	<b>Totale</b>	<b>55</b>	<b>.</b>	<b>25</b>	<b>.</b>	<b>80</b>
Operai specializzati e tecnici	M	1.115	18	1.150	20	2.303
	F	194	4	75	5	278
	<b>Totale</b>	<b>1.309</b>	<b>22</b>	<b>1.225</b>	<b>25</b>	<b>2.581</b>
Operai qualificati	M	965	41	972	19	1.997
	F	551	21	241	9	822
	<b>Totale</b>	<b>1.516</b>	<b>62</b>	<b>1.213</b>	<b>28</b>	<b>2.819</b>
Operai generici e commessi	M	797	86	665	10	1.558
	F	762	465	435	11	1.673
	<b>Totale</b>	<b>1.559</b>	<b>551</b>	<b>1.100</b>	<b>21</b>	<b>3.231</b>
Altri	M	85	3	10	.	98
	F	79	3	8	1	91
	<b>Totale</b>	<b>164</b>	<b>6</b>	<b>18</b>	<b>1</b>	<b>189</b>
<b>Totale Generale</b>	M	5.097	187	4.527	71	9.882
	F	4.117	540	1.717	63	6.437
	<b>Totale</b>	<b>9.214</b>	<b>727</b>	<b>6.244</b>	<b>134</b>	<b>16.319</b>

**Tavola 9.12 - Lavoratori dipendenti Pubblici per qualifica e posizione anagrafica (Dicembre 2019)**

		Sanmarinesi e residenti	Soggiornanti	Frontalieri	Totale
Dirigenti e assimilati	M	35	.	4	39
	F	31	.	1	32
	<b>Totale</b>	<b>66</b>	<b>.</b>	<b>5</b>	<b>71</b>
Responsabili ed esperti di settore	M	319	.	29	348
	F	709	2	20	731
	<b>Totale</b>	<b>1.028</b>	<b>2</b>	<b>49</b>	<b>1.079</b>
Impiegati specializzati e tecnici	M	348	3	7	358
	F	744	7	14	765
	<b>Totale</b>	<b>1.092</b>	<b>10</b>	<b>21</b>	<b>1.123</b>
Impiegati operativi	M	179	.	3	182
	F	375	1	13	389
	<b>Totale</b>	<b>554</b>	<b>1</b>	<b>16</b>	<b>571</b>
Operai caporeparto	M	30	.	.	30
	<b>Totale</b>	<b>30</b>	<b>.</b>	<b>.</b>	<b>30</b>
Operai specializzati e tecnici	M	238	.	.	238
	F	57	.	.	57
	<b>Totale</b>	<b>295</b>	<b>.</b>	<b>.</b>	<b>295</b>
Operai qualificati	M	95	.	.	95
	F	196	.	.	196
	<b>Totale</b>	<b>291</b>	<b>.</b>	<b>.</b>	<b>291</b>
Operai generici e commessi	M	63	.	.	63
	F	48	.	.	48
	<b>Totale</b>	<b>111</b>	<b>.</b>	<b>.</b>	<b>111</b>
Altri	M	29	.	16	45
	F	23	.	4	27
	<b>Totale</b>	<b>52</b>	<b>.</b>	<b>20</b>	<b>72</b>
<b>Totale Generale</b>	M	1.336	3	59	1.398
	F	2.183	10	52	2.245
	<b>Totale</b>	<b>3.519</b>	<b>13</b>	<b>111</b>	<b>3.643</b>

Tavola 9.13 - Lavoratori dipendenti Privati Totali per grado di istruzione e ramo

		Licenza elementare	Licenza media inferiore	Diploma di qualifica	Diploma di maturità	Diploma universitario	Laurea	Non Specificato	Totale
Agricoltura, Silvicoltura e Pesca	M	.	8	2	4	.	1	4	19
	F	1	5	2	2	.	1	2	13
	<b>Totale</b>	<b>1</b>	<b>13</b>	<b>4</b>	<b>6</b>	<b>.</b>	<b>2</b>	<b>6</b>	<b>32</b>
Attività Manifatturiere	M	241	1.521	410	1.421	89	222	956	4.860
	F	38	461	184	487	79	122	265	1.636
	<b>Totale</b>	<b>279</b>	<b>1.982</b>	<b>594</b>	<b>1.908</b>	<b>168</b>	<b>344</b>	<b>1.221</b>	<b>6.496</b>
Fornitura di Energia Elettrica, Gas, Vapore e Aria Condizionata	M	.	1	.	.	.	.	.	1
	F	.	.	.	1	.	.	.	1
	<b>Totale</b>	<b>.</b>	<b>1</b>	<b>.</b>	<b>1</b>	<b>.</b>	<b>.</b>	<b>.</b>	<b>2</b>
Fornitura di Acqua; Reti Fognarie, Attività di Gestione dei Rifiuti e Risanamento	M	1	15	2	14	1	.	18	51
	F	.	9	4	9	.	1	4	27
	<b>Totale</b>	<b>1</b>	<b>24</b>	<b>6</b>	<b>23</b>	<b>1</b>	<b>1</b>	<b>22</b>	<b>78</b>
Costruzioni	M	82	405	50	125	3	6	144	815
	F	2	13	19	59	3	4	12	112
	<b>Totale</b>	<b>84</b>	<b>418</b>	<b>69</b>	<b>184</b>	<b>6</b>	<b>10</b>	<b>156</b>	<b>927</b>
Commercio all'ingrosso e al Dettaglio; Riparazione di Autoveicoli e Motocicli	M	77	489	97	423	29	52	290	1.457
	F	47	362	160	425	38	61	159	1.252
	<b>Totale</b>	<b>124</b>	<b>851</b>	<b>257</b>	<b>848</b>	<b>67</b>	<b>113</b>	<b>449</b>	<b>2.709</b>
Trasporto e Magazzinaggio	M	54	135	23	49	2	2	77	342
	F	8	16	6	56	8	4	11	109
	<b>Totale</b>	<b>62</b>	<b>151</b>	<b>29</b>	<b>105</b>	<b>10</b>	<b>6</b>	<b>88</b>	<b>451</b>
Attività dei Servizi di Alloggio e di Ristorazione	M	24	147	28	79	4	5	159	446
	F	30	212	35	116	9	8	136	546
	<b>Totale</b>	<b>54</b>	<b>359</b>	<b>63</b>	<b>195</b>	<b>13</b>	<b>13</b>	<b>295</b>	<b>992</b>
Servizi di Informazione e Comunicazione	M	17	27	15	204	39	97	143	542
	F	7	16	19	107	25	44	50	268
	<b>Totale</b>	<b>24</b>	<b>43</b>	<b>34</b>	<b>311</b>	<b>64</b>	<b>141</b>	<b>193</b>	<b>810</b>
Attività Finanziarie e Assicurative	M	6	13	7	211	19	75	10	341
	F	3	3	13	187	19	104	8	337
	<b>Totale</b>	<b>9</b>	<b>16</b>	<b>20</b>	<b>398</b>	<b>38</b>	<b>179</b>	<b>18</b>	<b>678</b>
Attività Immobiliari	M	.	7	1	19	1	2	4	34
	F	2	9	8	23	.	8	4	54
	<b>Totale</b>	<b>2</b>	<b>16</b>	<b>9</b>	<b>42</b>	<b>1</b>	<b>10</b>	<b>8</b>	<b>88</b>
Attività Professionali, Scientifiche e Tecniche	M	9	22	10	143	16	62	115	377
	F	9	37	48	230	34	57	57	472
	<b>Totale</b>	<b>18</b>	<b>59</b>	<b>58</b>	<b>373</b>	<b>50</b>	<b>119</b>	<b>172</b>	<b>849</b>
Noleggio, Agenzie di Viaggio, Servizi di Supporto alle Imprese	M	10	52	11	67	4	14	90	248
	F	28	96	31	154	28	18	147	502
	<b>Totale</b>	<b>38</b>	<b>148</b>	<b>42</b>	<b>221</b>	<b>32</b>	<b>32</b>	<b>237</b>	<b>750</b>
Amministrazione Pubblica e Difesa; Assicurazione Sociale Obbligatoria	M	.	.	.	2	1	2	.	5
	F	.	.	.	2	2	1	.	5
	<b>Totale</b>	<b>.</b>	<b>.</b>	<b>.</b>	<b>4</b>	<b>3</b>	<b>3</b>	<b>.</b>	<b>10</b>
Istruzione	M	.	2	.	15	.	2	6	25
	F	.	.	.	19	5	7	10	41
	<b>Totale</b>	<b>.</b>	<b>2</b>	<b>.</b>	<b>34</b>	<b>5</b>	<b>9</b>	<b>16</b>	<b>66</b>
Sanità e Assistenza Sociale	M	1	9	3	14	9	13	23	72
	F	4	46	23	63	15	20	29	200
	<b>Totale</b>	<b>5</b>	<b>55</b>	<b>26</b>	<b>77</b>	<b>24</b>	<b>33</b>	<b>52</b>	<b>272</b>
Attività Artistiche, Sportive, di Intrattenimento e Divertimento	M	2	38	7	34	7	4	16	108
	F	5	34	9	24	4	6	8	90
	<b>Totale</b>	<b>7</b>	<b>72</b>	<b>16</b>	<b>58</b>	<b>11</b>	<b>10</b>	<b>24</b>	<b>198</b>
Altre Attività di Servizi	M	1	27	5	30	5	13	44	125
	F	8	122	59	61	12	10	57	329
	<b>Totale</b>	<b>9</b>	<b>149</b>	<b>64</b>	<b>91</b>	<b>17</b>	<b>23</b>	<b>101</b>	<b>454</b>
Attività di Famiglie e Convivenze Come Datori di Lavoro per Personale Domestico; Produzione	M	.	1	.	.	.	.	13	14
	F	11	228	2	2	.	.	200	443
	<b>Totale</b>	<b>11</b>	<b>229</b>	<b>2</b>	<b>2</b>	<b>.</b>	<b>.</b>	<b>213</b>	<b>457</b>
<b>Totale Generale</b>	M	525	2.919	671	2.854	229	572	2.112	9.882
	F	203	1.669	622	2.027	281	476	1.159	6.437
	<b>Totale</b>	<b>728</b>	<b>4.588</b>	<b>1.293</b>	<b>4.881</b>	<b>510</b>	<b>1.048</b>	<b>3.271</b>	<b>16.319</b>



**Tavola 9.14 - Lavoratori dipendenti Pubblici per grado di istruzione ed Ente (Dicembre 2019)**

		Licenza elementare	Licenza media inferiore	Diploma di qualifica	Diploma di maturità	Diploma universitario	Laurea	Non Specificato	<b>Totale</b>
Pubblica Amministrazione	M	4	142	75	230	35	152	17	655
	F	4	243	297	266	107	459	7	1.383
	<b>Totale</b>	<b>8</b>	<b>385</b>	<b>372</b>	<b>496</b>	<b>142</b>	<b>611</b>	<b>24</b>	<b>2.038</b>
Istituto per la Sicurezza Sociale	M	.	34	26	56	55	87	72	330
	F	1	121	74	188	183	129	79	775
	<b>Totale</b>	<b>1</b>	<b>155</b>	<b>100</b>	<b>244</b>	<b>238</b>	<b>216</b>	<b>151</b>	<b>1.105</b>
Azienda Autonoma di Stato per i lavorato	M	11	158	26	25	1	8	6	235
	F	.	8	6	6	1	4	1	26
	<b>Totale</b>	<b>11</b>	<b>166</b>	<b>32</b>	<b>31</b>	<b>2</b>	<b>12</b>	<b>7</b>	<b>261</b>
Azienda Autonoma per i Servizi	M	2	74	27	42	3	14	2	164
	F	.	7	15	5	1	.	.	28
	<b>Totale</b>	<b>2</b>	<b>81</b>	<b>42</b>	<b>47</b>	<b>4</b>	<b>14</b>	<b>2</b>	<b>192</b>
Università degli Studi	M	.	3	1	1	1	1	1	8
	F	.	7	3	8	1	9	1	29
	<b>Totale</b>	<b>.</b>	<b>10</b>	<b>4</b>	<b>9</b>	<b>2</b>	<b>10</b>	<b>2</b>	<b>37</b>
Comitato olimpico nazionale sammarinese	M	.	1	1	2	.	2	.	6
	F	.	.	3	1	.	.	.	4
	<b>Totale</b>	<b>.</b>	<b>1</b>	<b>4</b>	<b>3</b>	<b>.</b>	<b>2</b>	<b>.</b>	<b>10</b>
<b>Totale Generale</b>	M	17	412	156	356	95	264	98	1.398
	F	5	386	398	474	293	601	88	2.245
	<b>Totale</b>	<b>22</b>	<b>798</b>	<b>554</b>	<b>830</b>	<b>388</b>	<b>865</b>	<b>186</b>	<b>3.643</b>

**Tavola 9.15 - Lavoratori dipendenti frontalieri per settore e ramo di attività economica**

		2018													2019	
		media	2018												media	
			Dic	Gen	Feb	Mar	Apr	Mag	Giu	Lug	Ago	Set	Ott	Nov	Dic	
Settore Privato	Agricoltura, Silvicoltura e Pesca	9	9	8	8	7	9	10	10	9	7	7	7	6	6	8
	Attività Manifatturiere	2.466	2.555	2.562	2.601	2.613	2.644	2.666	2.679	2.682	2.664	2.699	2.727	2.745	2.743	2.669
	Fornitura di Energia Elettrica, Gas, Vapore e Aria Condizionata	.	.	1	1	1	1	1	3	3	3	3	3	1	1	2
	Fornitura di Acqua; Reti Fognarie, Attività di Gestione dei Rifiuti e Risanamento	12	9	13	17	19	21	21	21	21	21	22	23	23	24	21
	Costruzioni	451	480	480	481	481	484	484	485	488	493	498	502	510	501	490
	Commercio all'ingrosso e al Dettaglio; Riparazione di Autoveicoli e Motocicli	860	863	830	844	910	948	962	973	973	959	950	922	901	911	924
	Trasporto e Magazzinaggio	197	232	234	233	235	233	238	240	238	239	238	237	235	236	237
	Attività dei Servizi di Alloggio e di Ristorazione	375	380	349	352	385	398	407	415	424	414	406	409	396	402	396
	Servizi di Informazione e Comunicazione	336	350	364	366	367	377	374	377	375	368	375	377	376	384	374
	Attività Finanziarie e Assicurative	46	45	45	45	45	44	41	40	38	41	41	38	36	36	41
	Attività Immobiliari	9	8	8	8	8	8	10	10	9	10	11	10	11	11	10
	Attività Professionali, Scientifiche e Tecniche	285	235	234	244	244	246	256	253	261	262	262	267	275	274	257
	Noleggio, Agenzie di Viaggio, Servizi di Supporto alle Imprese	296	288	306	307	325	335	324	330	337	330	335	349	352	362	332
	Istruzione	14	15	14	15	16	16	17	16	11	11	12	13	11	11	13
	Sanità e Assistenza Sociale	90	93	98	95	97	96	94	94	91	90	90	90	88	89	93
	Attività Artistiche, Sportive, di Intrattenimento e Divertimento	43	31	28	30	35	41	40	38	39	36	33	34	35	33	35
Altre Attività di Servizi	180	182	182	187	196	208	212	220	221	220	206	196	195	185	202	
Attività di Famiglie e Convivenze Come Datori di Lavoro per Personale Domestico; Produzione di Beni e Servizi Indifferenziati per Uso Proprio da Parte di Famiglie e Convivenze	39	38	38	41	40	38	38	37	36	34	33	34	35	35	37	
Settore Pubblico	72	90	57	58	64	71	89	88	91	95	98	102	111	111	86	
<b>Totale Generale</b>	<b>5.780</b>	<b>5.903</b>	<b>5.851</b>	<b>5.933</b>	<b>6.088</b>	<b>6.218</b>	<b>6.284</b>	<b>6.329</b>	<b>6.347</b>	<b>6.297</b>	<b>6.319</b>	<b>6.340</b>	<b>6.342</b>	<b>6.355</b>	<b>6.227</b>	

Tavola 9.16 - Lavoratori dipendenti del settore privato part time per ramo di attività economica

		2017		2018		2019											
		media	media	2018	2019	media											
				Dic	Gen	Feb	Mar	Apr	Mag	Giu	Lug	Ago	Set	Ott	Nov	Dic	
Agricoltura, Silvicoltura e Pesca	M	4	2	3	3	3	2	3	2	3	4	5	3	2	2	2	3
	F	7	4	4	4	4	4	4	4	3	7	5	5	4	4	4	4
	<b>Totale</b>	<b>11</b>	<b>6</b>	<b>7</b>	<b>7</b>	<b>7</b>	<b>6</b>	<b>7</b>	<b>6</b>	<b>6</b>	<b>11</b>	<b>10</b>	<b>8</b>	<b>6</b>	<b>6</b>	<b>6</b>	<b>7</b>
Attività Manifatturiere	M	72	79	88	81	85	84	89	89	93	99	93	88	81	84	82	87
	F	251	275	270	262	265	259	267	269	271	270	269	271	272	269	266	268
	<b>Totale</b>	<b>323</b>	<b>354</b>	<b>358</b>	<b>343</b>	<b>350</b>	<b>343</b>	<b>356</b>	<b>358</b>	<b>364</b>	<b>369</b>	<b>362</b>	<b>359</b>	<b>353</b>	<b>353</b>	<b>348</b>	<b>355</b>
Fornitura di Energia Elettrica, Gas, Vapore e Aria Condizionata	F	.	.	.	.	1	1	1	2	2	2	2	1	1	1	1	1
	<b>Totale</b>	<b>.</b>	<b>.</b>	<b>.</b>	<b>.</b>	<b>1</b>	<b>1</b>	<b>1</b>	<b>2</b>	<b>2</b>	<b>2</b>	<b>2</b>	<b>1</b>	<b>1</b>	<b>1</b>	<b>1</b>	<b>1</b>
	M	10	9	8	7	7	6	6	6	7	8	7	6	7	6	8	7
Fornitura di Acqua; Reti Fognarie, Attività di Gestione dei Rifiuti e Risanamento	F	1	8	13	12	14	15	15	15	15	16	16	14	15	15	15	15
	<b>Totale</b>	<b>11</b>	<b>17</b>	<b>21</b>	<b>19</b>	<b>21</b>	<b>21</b>	<b>21</b>	<b>21</b>	<b>22</b>	<b>24</b>	<b>23</b>	<b>20</b>	<b>22</b>	<b>21</b>	<b>23</b>	<b>22</b>
	M	21	21	23	26	26	27	28	28	32	33	28	27	28	29	27	28
Costruzioni	F	62	64	62	61	61	59	61	60	63	64	63	63	63	61	63	62
	<b>Totale</b>	<b>83</b>	<b>85</b>	<b>85</b>	<b>87</b>	<b>87</b>	<b>86</b>	<b>89</b>	<b>88</b>	<b>95</b>	<b>97</b>	<b>91</b>	<b>90</b>	<b>91</b>	<b>90</b>	<b>90</b>	<b>90</b>
	M	144	151	150	151	152	154	148	148	160	163	160	151	153	155	159	155
Commercio all'ingrosso e al Dettaglio; Riparazione di Autoveicoli e Motocicli	F	469	445	457	458	460	467	459	469	472	479	476	463	459	458	466	466
	<b>Totale</b>	<b>613</b>	<b>596</b>	<b>607</b>	<b>609</b>	<b>612</b>	<b>621</b>	<b>607</b>	<b>617</b>	<b>632</b>	<b>642</b>	<b>636</b>	<b>614</b>	<b>612</b>	<b>613</b>	<b>625</b>	<b>621</b>
	M	20	19	19	18	20	21	21	20	15	15	16	18	18	15	18	
Trasporto e Magazzinaggio	F	20	24	27	26	27	25	26	25	24	25	24	24	25	27	25	25
	<b>Totale</b>	<b>40</b>	<b>43</b>	<b>46</b>	<b>44</b>	<b>47</b>	<b>46</b>	<b>47</b>	<b>45</b>	<b>39</b>	<b>40</b>	<b>39</b>	<b>40</b>	<b>43</b>	<b>45</b>	<b>42</b>	<b>43</b>
	M	69	69	64	57	57	68	53	61	67	79	80	62	61	71	68	65
Attività dei Servizi di Alloggio e di Ristorazione	F	215	227	222	221	219	238	222	235	248	242	234	209	213	211	201	224
	<b>Totale</b>	<b>284</b>	<b>296</b>	<b>286</b>	<b>278</b>	<b>276</b>	<b>306</b>	<b>275</b>	<b>296</b>	<b>315</b>	<b>321</b>	<b>314</b>	<b>271</b>	<b>274</b>	<b>282</b>	<b>269</b>	<b>289</b>
	M	38	36	37	37	38	39	38	39	37	38	36	35	35	33	32	36
Servizi di Informazione e Comunicazione	F	49	46	46	45	44	45	47	46	47	50	48	49	48	45	46	47
	<b>Totale</b>	<b>87</b>	<b>82</b>	<b>83</b>	<b>82</b>	<b>82</b>	<b>84</b>	<b>85</b>	<b>85</b>	<b>84</b>	<b>88</b>	<b>84</b>	<b>84</b>	<b>83</b>	<b>78</b>	<b>78</b>	<b>83</b>
	M	7	7	7	6	5	5	6	7	7	7	7	7	6	6	6	6
Attività Finanziarie e Assicurative	F	23	20	15	15	16	18	18	18	18	18	18	20	20	20	20	18
	<b>Totale</b>	<b>30</b>	<b>27</b>	<b>22</b>	<b>21</b>	<b>21</b>	<b>23</b>	<b>24</b>	<b>25</b>	<b>25</b>	<b>25</b>	<b>25</b>	<b>27</b>	<b>26</b>	<b>26</b>	<b>26</b>	<b>24</b>
	M	3	5	6	6	5	5	5	5	6	6	6	6	7	8	8	6
Attività Immobiliari	F	16	24	25	25	27	26	23	25	23	24	24	24	25	25	24	25
	<b>Totale</b>	<b>19</b>	<b>29</b>	<b>31</b>	<b>31</b>	<b>32</b>	<b>31</b>	<b>28</b>	<b>30</b>	<b>29</b>	<b>30</b>	<b>30</b>	<b>30</b>	<b>32</b>	<b>33</b>	<b>32</b>	<b>31</b>
	M	66	63	52	54	54	54	54	54	52	52	51	51	50	51	49	52
Attività Professionali, Scientifiche e Tecniche	F	252	223	210	213	219	231	216	209	199	199	203	198	198	204	198	207
	<b>Totale</b>	<b>318</b>	<b>286</b>	<b>262</b>	<b>267</b>	<b>273</b>	<b>285</b>	<b>270</b>	<b>263</b>	<b>251</b>	<b>251</b>	<b>254</b>	<b>249</b>	<b>248</b>	<b>255</b>	<b>247</b>	<b>259</b>
	M	39	40	35	34	31	34	32	33	37	37	38	38	40	40	36	36
Noleggio, Agenzie di Viaggio, Servizi di Supporto alle Imprese	F	178	158	146	151	154	155	161	166	172	164	162	162	160	161	159	161
	<b>Totale</b>	<b>217</b>	<b>198</b>	<b>181</b>	<b>185</b>	<b>185</b>	<b>189</b>	<b>193</b>	<b>199</b>	<b>209</b>	<b>201</b>	<b>200</b>	<b>200</b>	<b>200</b>	<b>201</b>	<b>195</b>	<b>197</b>
	M	3	4	4	4	4	4	4	5	5	4	4	5	6	4	4	4
Istruzione	F	12	15	17	17	17	16	17	16	16	17	15	19	19	18	18	17
	<b>Totale</b>	<b>15</b>	<b>19</b>	<b>21</b>	<b>21</b>	<b>21</b>	<b>20</b>	<b>21</b>	<b>21</b>	<b>21</b>	<b>21</b>	<b>19</b>	<b>24</b>	<b>25</b>	<b>22</b>	<b>22</b>	<b>21</b>
	M	18	17	17	18	17	17	20	17	17	18	17	15	14	14	14	17
Sanità e Assistenza Sociale	F	73	73	71	73	76	76	75	76	76	77	68	71	77	76	74	75
	<b>Totale</b>	<b>91</b>	<b>90</b>	<b>88</b>	<b>91</b>	<b>93</b>	<b>93</b>	<b>95</b>	<b>93</b>	<b>93</b>	<b>95</b>	<b>85</b>	<b>86</b>	<b>91</b>	<b>90</b>	<b>88</b>	<b>92</b>
	M	29	27	24	24	24	24	25	23	20	25	22	23	24	27	23	24
Attività Artistiche, Sportive, di Intrattenimento e Divertimento	F	41	39	33	32	30	36	33	35	35	40	44	41	35	35	34	36
	<b>Totale</b>	<b>70</b>	<b>66</b>	<b>57</b>	<b>56</b>	<b>54</b>	<b>60</b>	<b>58</b>	<b>58</b>	<b>55</b>	<b>65</b>	<b>66</b>	<b>64</b>	<b>59</b>	<b>62</b>	<b>57</b>	<b>60</b>
	M	12	11	11	10	12	12	11	11	11	11	11	8	11	12	11	11
Altre Attività di Servizi	F	140	149	146	151	148	150	151	150	152	154	153	150	154	159	150	152
	<b>Totale</b>	<b>152</b>	<b>160</b>	<b>157</b>	<b>161</b>	<b>160</b>	<b>162</b>	<b>162</b>	<b>161</b>	<b>163</b>	<b>165</b>	<b>164</b>	<b>158</b>	<b>165</b>	<b>171</b>	<b>161</b>	<b>163</b>
	M	1	1	1	1	1	1	1	1	1	1	1	1	1	1	1	1
Attività di Famiglie e Convivenze Come Datori di Lavoro per Personale Domestico; Produzione di Organizzazioni ed Organismi Extraterritoriali	F	18	17	19	14	16	15	15	15	15	15	14	15	15	16	17	15
	<b>Totale</b>	<b>19</b>	<b>18</b>	<b>20</b>	<b>15</b>	<b>17</b>	<b>16</b>	<b>16</b>	<b>16</b>	<b>16</b>	<b>16</b>	<b>15</b>	<b>16</b>	<b>16</b>	<b>17</b>	<b>18</b>	<b>16</b>
	F	1	1	1	1	.	.	.	.	.	.	.	.	.	.	.	1
<b>Totale</b>	<b>1</b>	<b>1</b>	<b>1</b>	<b>1</b>	<b>.</b>	<b>.</b>	<b>.</b>	<b>.</b>	<b>.</b>	<b>.</b>	<b>.</b>	<b>.</b>	<b>.</b>	<b>.</b>	<b>.</b>	<b>.</b>	<b>1</b>
<b>Totale Generale</b>	M	556	561	549	537	541	557	544	549	570	600	581	542	544	561	545	556
	F	1.828	1.812	1.784	1.781	1.798	1.836	1.811	1.835	1.851	1.863	1.838	1.800	1.803	1.805	1.783	1.819
	<b>Totale</b>	<b>2.384</b>	<b>2.373</b>	<b>2.333</b>	<b>2.318</b>	<b>2.339</b>	<b>2.393</b>	<b>2.355</b>	<b>2.384</b>	<b>2.421</b>	<b>2.463</b>	<b>2.419</b>	<b>2.342</b>	<b>2.347</b>	<b>2.366</b>	<b>2.328</b>	<b>2.375</b>

Tavola 9.17 - Lavoratori dipendenti part time del settore Privato per qualifica

Ufficio Informatica, Tecnologia, Dati e Statistica

		2017		2018												2019			
		media	media	2018												media			
				Dic	Gen	Feb	Mar	Apr	Mag	Giu	Lug	Ago	Set	Ott	Nov	Dic			
Dirigenti e assimilati	M	6	6	6	6	6	6	6	6	6	6	6	6	6	6	6	6	6	
	F	4	3	3	3	2	2	2	1	1	1	1	1	1	1	1	1	1	1
	<b>Totale</b>	<b>10</b>	<b>9</b>	<b>9</b>	<b>9</b>	<b>8</b>	<b>8</b>	<b>8</b>	<b>7</b>	<b>7</b>	<b>7</b>	<b>7</b>	<b>7</b>	<b>7</b>	<b>7</b>	<b>7</b>	<b>7</b>	<b>7</b>	<b>7</b>
Responsabili ed esperti di settore	M	20	21	19	19	19	21	21	21	21	22	21	21	21	21	22	21	21	
	F	58	52	49	48	51	51	52	52	53	51	51	52	52	52	53	52	52	
	<b>Totale</b>	<b>78</b>	<b>73</b>	<b>68</b>	<b>67</b>	<b>70</b>	<b>72</b>	<b>73</b>	<b>73</b>	<b>74</b>	<b>73</b>	<b>72</b>	<b>73</b>	<b>73</b>	<b>73</b>	<b>75</b>	<b>73</b>	<b>75</b>	<b>73</b>
Impiegati specializzati e tecnici	M	136	145	143	144	145	144	142	142	145	146	145	145	142	143	138	143	143	
	F	425	423	418	418	421	415	415	419	422	423	420	430	431	427	429	429	423	
	<b>Totale</b>	<b>561</b>	<b>568</b>	<b>561</b>	<b>562</b>	<b>566</b>	<b>559</b>	<b>557</b>	<b>561</b>	<b>567</b>	<b>569</b>	<b>565</b>	<b>575</b>	<b>573</b>	<b>570</b>	<b>567</b>	<b>566</b>		
Impiegati operativi	M	108	106	100	102	109	112	113	112	115	113	104	102	102	104	102	108		
	F	475	470	468	471	482	490	489	491	484	499	490	483	479	484	471	484		
	<b>Totale</b>	<b>583</b>	<b>576</b>	<b>568</b>	<b>573</b>	<b>591</b>	<b>602</b>	<b>602</b>	<b>603</b>	<b>599</b>	<b>612</b>	<b>594</b>	<b>585</b>	<b>581</b>	<b>588</b>	<b>573</b>	<b>592</b>		
Operai caporeparto	M	4	3	3	3	3	3	3	3	3	3	3	3	3	3	3	3		
	<b>Totale</b>	<b>4</b>	<b>3</b>	<b>3</b>	<b>3</b>	<b>3</b>	<b>3</b>	<b>3</b>	<b>3</b>	<b>3</b>	<b>3</b>	<b>3</b>	<b>3</b>	<b>3</b>	<b>3</b>	<b>3</b>	<b>3</b>		
Operai specializzati e tecnici	M	48	48	49	52	52	51	54	55	56	54	53	53	53	53	54	53		
	F	55	60	60	61	61	62	60	60	62	62	62	63	62	60	59	61		
	<b>Totale</b>	<b>103</b>	<b>108</b>	<b>109</b>	<b>113</b>	<b>113</b>	<b>113</b>	<b>114</b>	<b>115</b>	<b>118</b>	<b>116</b>	<b>115</b>	<b>116</b>	<b>115</b>	<b>113</b>	<b>113</b>	<b>114</b>		
Operai qualificati	M	61	60	63	63	60	60	64	59	55	58	58	60	62	67	63	61		
	F	255	251	257	261	260	257	263	260	257	256	253	256	255	259	256	258		
	<b>Totale</b>	<b>316</b>	<b>311</b>	<b>320</b>	<b>324</b>	<b>320</b>	<b>317</b>	<b>327</b>	<b>319</b>	<b>312</b>	<b>314</b>	<b>311</b>	<b>316</b>	<b>317</b>	<b>326</b>	<b>319</b>	<b>319</b>		
Operai generici e commessi	M	158	157	152	136	134	132	130	140	157	182	180	145	143	147	149	148		
	F	526	524	504	500	498	510	504	516	536	546	529	495	493	489	493	509		
	<b>Totale</b>	<b>684</b>	<b>681</b>	<b>656</b>	<b>636</b>	<b>632</b>	<b>642</b>	<b>634</b>	<b>656</b>	<b>693</b>	<b>728</b>	<b>709</b>	<b>640</b>	<b>636</b>	<b>636</b>	<b>642</b>	<b>657</b>		
Altri	M	14	16	14	12	13	28	11	11	12	16	11	7	12	17	8	13		
	F	27	30	25	19	23	49	26	36	36	25	32	20	30	33	21	29		
	<b>Totale</b>	<b>41</b>	<b>46</b>	<b>39</b>	<b>31</b>	<b>36</b>	<b>77</b>	<b>37</b>	<b>47</b>	<b>48</b>	<b>41</b>	<b>43</b>	<b>27</b>	<b>42</b>	<b>50</b>	<b>29</b>	<b>42</b>		
<b>Totale Generale</b>	M	555	562	549	537	541	557	544	549	570	600	581	542	544	561	545	556		
	F	1.825	1.813	1.784	1.781	1.798	1.836	1.811	1.835	1.851	1.863	1.838	1.800	1.803	1.805	1.783	1.817		
	<b>Totale</b>	<b>2.380</b>	<b>2.375</b>	<b>2.333</b>	<b>2.318</b>	<b>2.339</b>	<b>2.393</b>	<b>2.355</b>	<b>2.384</b>	<b>2.421</b>	<b>2.463</b>	<b>2.419</b>	<b>2.342</b>	<b>2.347</b>	<b>2.366</b>	<b>2.328</b>	<b>2.373</b>		

## Glossario

### FORZE DI LAVORO

Totale delle persone occupate e di quelle in cerca di occupazione

### LAVORATORE FRONTALIERO

Lavoratore occupato presso un'unità produttiva ubicata nel territorio della Repubblica di San Marino che risiede o ha il domicilio in altro Stato.

### OCCUPATI

Numero di persone residenti, soggiornanti e frontalieri in età lavorativa che hanno un'occupazione presso unità produttive ubicate nel territorio della Repubblica di San Marino. Secondo la posizione professionale gli occupati si possono suddividere in: dipendenti, se esercitano un lavoro alle dipendenze altrui e percepiscono una retribuzione sotto forma di salario o stipendio; indipendenti, se svolgono un'attività lavorativa assumendo il rischio economico che ne consegue.

### PROFESSIONE

Le professioni sono codificate secondo la metodologia CIPT-88 dell'Organizzazione Internazionale del Lavoro.

### QUALIFICA

La posizione nella professione dei lavoratori dipendenti, che sono classificabili in: Dirigenti, Responsabili (Quadri), Impiegati e Operai.

# 9/a - Disoccupazione

Tavola 9/a.1 - Iscrizioni totali e plurime nelle liste di avviamento al lavoro per classe e categoria (Dicembre 2019)

	Lavoratori disoccupati inoccupati				Lavoratori in cerca di occupazione a tempo determinato		Lavoratori in cerca di occupazione a tempo parziale			Lavoratori invalidi		Lavoratori occupati in cerca di diversa occupazione	
	Lavoratori domiciliati	Lavoratori in cerca di occupazione	Lista di mobilità	Totale	Avviamento tempo determinato	Totale	Mobilità part time	Parttime	Totale	Avviamento lavoratori invalidi	Totale	Lavoratori occupati in cerca di diversa occupazione	Totale
<b>Laureati e diplomati universitari</b>													
Laureain medicinae chirurgia	.	5	.	5	7	7	.	.	.	.	.	.	.
Laureain farmaciae chimica farmaceutica	.	20	.	20	23	23	.	.	.	.	.	2	2
Laureain biologia	.	14	.	14	14	14	.	.	.	.	.	.	.
Laureain medicina veterinaria	.	2	.	2	2	2	.	.	.	.	.	.	.
Laureain psicologia	.	9	1	10	19	19	.	6	6	.	.	.	.
Laureain economiae commercio	.	19	6	25	16	16	.	3	3	.	.	1	1
Laureain matematica	.	4	.	4	3	3	.	1	1	.	.	.	.
Laureain scienze politiche	.	11	1	12	9	9	.	1	1	.	.	.	.
Laureain giurisprudenza	.	20	2	22	26	26	.	4	4	.	.	.	.
Laureain sociologia	.	7	.	7	10	10	.	2	2	.	.	.	.
Laureain lett.moderne-lettere-pedagogia-filosofia	.	38	3	41	30	30	.	3	3	.	.	.	.
Laureain scienze dell'educazione della comunica	.	6	.	6	5	5	.	1	1	.	.	.	.
Laureain linguee letterestraniere	.	16	1	17	15	15	.	3	3	.	.	2	2
Laureain ingegneria	.	16	1	17	17	17	.	1	1	.	.	1	1
Laureain architetturae similari	.	8	1	9	7	7	.	1	1	.	.	1	1
Laureain educazionefisica e similari	.	8	.	8	11	11	.	3	3	.	.	.	.
Laureain statistica	.	1	.	1	2	2	.	.	.	.	.	.	.
Laureain informatica	.	.	1	1	.	.	.	.	.	.	.	.	.
Laureain scienze naturali	.	3	.	3	3	3	.	.	.	.	.	.	.
Laureain scienze geologiche	.	3	.	3	2	2	.	.	.	.	.	.	.
Laureain fisica	.	1	.	1	.	.	.	.	.	.	.	.	.
Laureain scienze e tecnologie alimentari	.	1	.	1	1	1	1	.	1	.	.	.	.
Laureain interprete traduttori	.	3	.	3	2	2	.	.	.	.	.	.	.
Lauree varie	.	6	.	6	6	6	.	1	1	.	.	1	1
Lauree varie	.	149	6	155	152	152	2	33	35	1	1	3	3
Tecnico di laboratorio	.	4	.	4	5	5	.	1	1	.	.	.	.
Ortottista	.	1	.	1	.	.	.	1	1	.	.	.	.
Tecnico di radiologia	.	1	.	1	3	3	.	.	.	.	.	.	.
Interprete traduttori	.	1	.	1	2	2	.	.	.	.	.	1	1
Statistica e informatica	.	1	.	1	2	2	.	.	.	.	.	.	.
Accademiebelle arti	.	5	.	5	3	3	.	2	2	.	.	.	.
Terapistadella neuroe psicomotricita'	.	1	.	1	1	1	.	.	.	.	.	.	.
Laureain sc.della formazionee dell'educazione	.	9	.	9	33	33	.	5	5	.	.	.	.
<b>Totale</b>	.	<b>393</b>	<b>23</b>	<b>416</b>	<b>431</b>	<b>431</b>	<b>3</b>	<b>72</b>	<b>75</b>	<b>1</b>	<b>1</b>	<b>12</b>	<b>12</b>
<b>Diplomati</b>													
Liceo classico-scientif.-pedagog.-maturita'agist	.	128	5	133	107	107	2	40	42	.	.	1	1
Ragionieri- segretari d'amministrazione	.	152	46	198	111	111	18	70	88	4	4	7	7
Liceo aziendale economico	.	29	3	32	22	22	.	5	5	.	.	.	.
Perito turistico- alberghiero tecnico turismo	.	48	5	53	38	38	3	12	15	.	.	.	.
Liceo linguistico	.	25	.	25	28	28	.	10	10	.	.	.	.
Geometra- disegnatore	.	19	2	21	17	17	2	5	7	.	.	1	1
Maturita'artisticae arti applicate	.	44	1	45	32	32	2	10	12	.	.	1	1
Ass. comun. infantile-mat.tecn.serv. sociali-dir.	.	7	.	7	4	4	.	1	1	.	.	.	.
Collaboratore educativo, educatore tecnico atelier,	.	.	.	.	17	17	.	6	6	.	.	.	.
Periti informatici	.	13	.	13	11	11	.	1	1	.	.	.	.
Perito agrario-agrotecnico	.	10	.	10	8	8	.	1	1	.	.	.	.
Periti elettrotecnici	.	9	2	11	9	9	.	.	.	.	.	.	.
Periti elettronici	.	10	1	11	5	5	.	1	1	.	.	.	.
Periti delle telecomunicazioni	.	1	.	1	1	1	.	.	.	.	.	1	1
Periti meccanici	.	20	1	21	14	14	.	.	.	1	1	2	2
Perito chimico	.	13	.	13	12	12	.	3	3	.	.	1	1
Periti industriali altre specializzazioni	.	3	.	3	3	3	.	.	.	.	.	.	.
Ottico	.	2	.	2	1	1	.	.	.	.	.	.	.
<b>Totale</b>	.	<b>533</b>	<b>66</b>	<b>599</b>	<b>440</b>	<b>440</b>	<b>27</b>	<b>165</b>	<b>192</b>	<b>1</b>	<b>5</b>	<b>6</b>	<b>12</b>
<b>Parasantari</b>													
Odontotecnico	.	1	.	1	2	2	.	.	.	.	.	.	.
Ostetrica	.	1	.	1	2	2	.	.	.	.	.	.	.
Merceologia alimentare	.	2	.	2	4	4	.	.	.	.	.	.	.
Infermiere professionale	.	42	.	42	62	62	.	2	2	.	.	.	.
Assistente sociale	.	5	1	6	14	14	1	2	3	.	.	.	.
Fisioterapista	.	5	.	5	8	8	.	.	.	.	.	.	.
<b>Totale</b>	.	<b>56</b>	<b>1</b>	<b>57</b>	<b>92</b>	<b>92</b>	<b>1</b>	<b>4</b>	<b>5</b>	.	.	.	.
<b>Impiegati generici: scuola media inferiore e qualificazione</b>													
Segretari d'azienda (3 anni) o similari	.	39	2	41	27	27	2	16	18	1	1	3	3
Stenodattilografi (2 anni) o similari	.	11	2	13	6	6	.	6	6	2	2	.	.
Impiegato generico	.	285	40	325	70	70	9	92	101	11	11	1	7
Addetto postale	.	.	.	.	11	11	.	1	1	.	.	.	.
Maestro d'arte e similari	.	1	.	1	.	.	.	.	.	.	.	.	.
Diplomati qualificati professionali (vari)	.	3	.	3	.	.	.	4	4	.	.	.	.
<b>Totale</b>	.	<b>339</b>	<b>44</b>	<b>383</b>	<b>114</b>	<b>114</b>	<b>11</b>	<b>119</b>	<b>130</b>	<b>14</b>	<b>14</b>	<b>1</b>	<b>10</b>

(Continued)

		Lavoratori disoccupati inoccupati				Lavoratori in cerca di occupazione a tempo determinato		Lavoratori in cerca di occupazione a tempo parziale			Lavoratori invalidi		Lavoratori occupati in cerca di diversa occupazione		
		Lavoratori a domicilio	Lavoratori in cerca di occupazione	Listati di mobilità	Totale	Avviamento tempo determinato	Totale	Mobilità a parte	Parttime	Totale	Avviamento lavoratori invalidi	Totale	Lavoratori occupati in cerca di diversa occupazione	Totale	
<b>Intermedi</b>	Magazzinieri	.	14	6	20	1	1	.	1	1	.	.	.	.	
	Artisti (patente a - b - c - d - e pubblica)	.	18	5	23	42	42	.	3	3	.	.	.	2	
	<b>Totale</b>	.	<b>32</b>	<b>11</b>	<b>43</b>	<b>43</b>	<b>43</b>	.	<b>4</b>	<b>4</b>	.	.	.	<b>2</b>	
<b>Operai specializzati e/o qualificati</b>	Meccanico automotociclisti similari	.	10	1	11	7	7	.	1	1	.	.	.	.	
	Tornitore- fresatore- saldatore e similari.	.	6	.	6	2	2	.	.	.	.	.	.	.	
	Elettricista- elettromeccanico e similari.	.	28	6	34	28	28	.	1	1	.	1	1	1	
	Idraulico- termoidraulico e similari.	.	2	.	2	1	1	.	.	.	.	.	.	.	
	Muratore- carpentiere- imbianchino scalpellino	.	3	1	4	1	1	.	1	1	.	.	.	.	
	Falegname- mobiliere- tappezziere e similari	.	1	.	1	2	2	.	.	.	.	.	.	.	
	Tipografo-litotipista-compositore-legatore-litogra	.	1	2	3	.	.	.	.	.	.	.	.	2	
	Macchinista confezioni-sarto-magliaia-tagliatore-p	.	4	3	7	.	.	.	1	1	.	.	.	.	
	Lavoraz. della terra-coltiv. delle piante-all. ani	.	1	.	1	1	1	.	.	.	.	.	.	.	
	Parrucchieri- barbieri- estetisti e similari.	.	26	2	28	.	.	.	7	7	.	.	.	1	
	<b>Totale</b>	.	<b>82</b>	<b>15</b>	<b>97</b>	<b>42</b>	<b>42</b>	.	<b>11</b>	<b>11</b>	.	<b>1</b>	<b>1</b>	.	<b>4</b>
<b>Albergo e mensa, servizi mensa</b>	Cuochi- aiutocuochi	.	30	.	30	45	45	.	5	5	.	.	.	2	
	Commissi- addetti alla vendita	.	103	17	120	1	1	5	35	40	.	1	1	.	
<b>Manodopera Generica</b>	Baristi- camerieri	1	34	6	41	1	1	5	5	10	.	.	.	1	
	<b>Totale</b>	<b>1</b>	<b>167</b>	<b>23</b>	<b>191</b>	<b>47</b>	<b>47</b>	<b>10</b>	<b>45</b>	<b>55</b>	.	<b>1</b>	<b>1</b>	.	
	Operaie generici	.	817	63	880	442	442	12	253	265	29	19	48	8	
<b>Asili-nido</b>	Bidelli-cuochi	.	1	.	1	61	61	.	21	21	.	.	.	.	
	Addetti asilo nido	.	3	.	3	8	8	.	.	.	.	.	.	.	
	O.t.a	.	26	1	27	58	58	.	1	1	.	.	.	.	
	Addetti pulizia	.	13	.	13	.	.	.	4	4	.	.	.	.	
	Facchini	.	5	.	5	.	.	.	1	1	.	.	.	.	
	<b>Totale</b>	.	<b>865</b>	<b>64</b>	<b>929</b>	<b>569</b>	<b>569</b>	<b>12</b>	<b>280</b>	<b>292</b>	<b>29</b>	<b>19</b>	<b>48</b>	.	
	Educatore	.	.	.	.	93	93	.	.	.	.	.	.	.	
	Addetto	.	.	.	.	24	24	.	.	.	.	.	.	.	
	<b>Totale</b>	.	.	.	.	<b>117</b>	<b>117</b>	.	.	.	.	.	.	.	
	<b>Scuole dell'infanzia</b>	Educatore-insegnante	.	.	.	.	114	114	.	.	.	.	.	.	.
		<b>Totale</b>	.	.	.	.	<b>114</b>	<b>114</b>	.	.	.	.	.	.	.
<b>Scuole elementari</b>	Insegnante	.	.	.	.	128	128	.	.	.	.	.	.	.	
	Lingua inglese	.	.	.	.	39	39	.	.	.	.	.	.	.	
	Religione	.	.	.	.	3	3	.	.	.	.	.	.		
<b>Totale</b>	.	.	.	.	<b>170</b>	<b>170</b>	.	.	.	.	.	.	.		
<b>Scuole medie inferiori</b>	Lingua inglese	.	.	.	.	40	40	.	.	.	.	.	.	.	
	Religione	.	.	.	.	8	8	.	.	.	.	.	.	.	
	Italiano, storia e geografia	.	.	.	.	54	54	.	.	.	.	.	.	.	
	Lingua francese	.	.	.	.	10	10	.	.	.	.	.	.	.	
	Scienze matematiche, chimiche, fisiche e naturali	.	.	.	.	30	30	.	.	.	.	.	.	.	
	Educazione artistica	.	.	.	.	20	20	.	.	.	.	.	.	.	
	Educazione tecnica	.	.	.	.	28	28	.	.	.	.	.	.	.	
	Educazione musicale	.	.	.	.	13	13	.	.	.	.	.	.	.	
	Educazione fisica	.	.	.	.	21	21	.	.	.	.	.	.	.	
	Maestri laureati- materie letterarie	.	.	.	.	1	1	.	.	.	.	.	.	.	
	<b>Totale</b>	.	.	.	.	<b>225</b>	<b>225</b>	.	.	.	.	.	.	.	
<b>Scuole medie superiori</b>	Lingua inglese	.	.	.	.	45	45	.	.	.	.	.	.	.	
	Italiano, storia e geografia	.	.	.	.	51	51	.	.	.	.	.	.	.	
	Lingua francese	.	.	.	.	12	12	.	.	.	.	.	.	.	
	Italiano trienni indirizzo economico aziendale	.	.	.	.	47	47	.	.	.	.	.	.	.	
	Matematica	.	.	.	.	16	16	.	.	.	.	.	.	.	
	Scienze naturali, chimica, geografia	.	.	.	.	23	23	.	.	.	.	.	.	.	
	Chimica e laboratorio	.	.	.	.	7	7	.	.	.	.	.	.	.	
	Fisica e laboratorio	.	.	.	.	27	27	.	.	.	.	.	.	.	
	Tecnologia e disegno	.	.	.	.	20	20	.	.	.	.	.	.	.	
	Lingua tedesca	.	.	.	.	17	17	.	.	.	.	.	.	.	
	Latino e greco	.	.	.	.	10	10	.	.	.	.	.	.	.	
	Italiano latino	.	.	.	.	31	31	.	.	.	.	.	.	.	
	Italiano e storia dell'arte	.	.	.	.	29	29	.	.	.	.	.	.	.	
	Diritto sammarinese, diritto ed economia, finanze	.	.	.	.	14	14	.	.	.	.	.	.	.	
	Economia aziendale	.	.	.	.	9	9	.	.	.	.	.	.	.	
	<b>Totale</b>	.	.	.	.	<b>358</b>	<b>358</b>	.	.	.	.	.	.	.	
	<b>Licei</b>	Storia e filosofia	.	.	.	.	21	21	.	.	.	.	.	.	.
Disegno storia dell'arte		.	.	.	.	19	19	.	.	.	.	.	.	.	
<b>Totale</b>		.	.	.	.	<b>40</b>	<b>40</b>	.	.	.	.	.	.	.	
<b>Totale Generale</b>	<b>1</b>	<b>2.467</b>	<b>247</b>	<b>2.715</b>	<b>2.802</b>	<b>2.802</b>	<b>64</b>	<b>700</b>	<b>764</b>	<b>30</b>	<b>41</b>	<b>71</b>	<b>1</b>	<b>51</b>	<b>52</b>

## Tavola 9/a.2 - Iscrizioni totali e plurime nelle graduatorie per l'insegnamento (Dicembre 2019)

		Lavoratori in cerca di occupazione a tempo determinato	
		Avviamento a tempo determinato	Totale
Asili-nido	Educatore	93	93
	Addetto	24	24
	<b>Totale</b>	<b>117</b>	<b>117</b>
Scuole dell'infanzia	Educatore-insegnante	114	114
	<b>Totale</b>	<b>114</b>	<b>114</b>
Scuole elementari	Insegnante	128	128
	Lingua inglese	39	39
	Religione	3	3
	<b>Totale</b>	<b>170</b>	<b>170</b>
Scuole medie inferiori	Lingua inglese	40	40
	Religione	8	8
	Italiano, storia e geografia	54	54
	Lingua francese	10	10
	Scienze matematiche, chimiche, fisiche e naturali	30	30
	Educazione artistica	20	20
	Educazione tecnica	28	28
	Educazione musicale	13	13
	Educazione fisica	21	21
	Maestri laureati - materie letterarie	1	1
	<b>Totale</b>	<b>225</b>	<b>225</b>
Scuole medie superiori	Lingua inglese	45	45
	Italiano, storia e geografia	51	51
	Lingua francese	12	12
	Italiano trienni indirizzo economica aziendale	47	47
	Matematica	16	16
	Scienze naturali, chimica, geografia	23	23
	Chimica e laboratorio	7	7
	Fisica e laboratorio	27	27
	Tecnologia e disegno	20	20
	Lingua tedesca	17	17
	Latino e greco	10	10
	Italiano e latino	31	31
	Italiano e storia dell'arte	29	29
	Diritto sammarinese, diritto ed economia, finanze	14	14
	Economia aziendale	9	9
<b>Totale</b>	<b>358</b>	<b>358</b>	
Licei	Storia e filosofia	21	21
	Disegno e storia dell'arte	19	19
	<b>Totale</b>	<b>40</b>	<b>40</b>
<b>Totale generale</b>		<b>1.024</b>	<b>1.024</b>

## Tavola 9/a.3-Riepilogo: Iscrizioni totali e plurime nelle liste di Avviamento Lavoro e nelle graduatorie per l'insegnamento (Dicembre 2019)

	Lavoratori disoccupati e inoccupati			Lavoratori in cerca di occupazione a tempo determinato			Lavoratori in cerca di occupazione a tempo parziale			Lavoratori invalidi		Lavoratori occupati in cerca di diversa occupazione			
	Lavoratori a domicilio	Lavoratori in cerca di occupazione	Lista di mobilità	Totale	Avviamento a tempo determinato	Totale	Mobilità part time	Part time	Totale	Avviamento lavoratori invalidi	Totale	Lavoratori occupati in cerca di diversa occupazione	Totale		
Laureate diplomati	.	393	23	416	431	431	3	72	75	.	1	1	.	12	12
Diplomati	.	533	66	599	440	440	27	165	192	1	5	6	.	12	12
Parasanitari	.	56	1	57	92	92	1	4	5	.	.	.	.	.	.
Impiegati generici: scuola	.	339	44	383	114	114	11	119	130	.	14	14	1	10	11
Intermedi	.	32	11	43	43	43	.	4	4	.	.	.	.	2	2
Operai specializzati e/o	.	82	15	97	42	42	.	11	11	.	1	1	.	4	4
Albergo e mensa, servizi	1	167	23	191	47	47	10	45	55	.	1	1	.	3	3
Manodopera generica	.	865	64	929	569	569	12	280	292	29	19	48	.	8	8
Asili-nido	.	.	.	.	117	117	.	.	.	.	.	.	.	.	.
Scuole dell'infanzia	.	.	.	.	114	114	.	.	.	.	.	.	.	.	.
Scuole elementari	.	.	.	.	170	170	.	.	.	.	.	.	.	.	.
Scuole medie inferiori	.	.	.	.	225	225	.	.	.	.	.	.	.	.	.
Scuole medie superiori	.	.	.	.	358	358	.	.	.	.	.	.	.	.	.
Licei	.	.	.	.	40	40	.	.	.	.	.	.	.	.	.
<b>Totale Generale</b>	<b>1</b>	<b>2.467</b>	<b>247</b>	<b>2.715</b>	<b>2.802</b>	<b>2.802</b>	<b>64</b>	<b>700</b>	<b>764</b>	<b>30</b>	<b>41</b>	<b>71</b>	<b>1</b>	<b>51</b>	<b>52</b>

## Tavola 9/a.4 - Iscrizioni totali per classe

		2017	2018													2019		
		media	media	2018	2019													media
				Dic	Gen	Feb	Mar	Apr	Mag	Giu	Lug	Ago	Set	Ott	Nov	Dic		
Lavoratori disoccupati e inoccupati	M	809	804	783	802	819	764	782	799	758	784	810	765	813	808	754	788	
	F	1.243	1.229	1.212	1.237	1.260	1.214	1.266	1.279	1.213	1.239	1.269	1.203	1.257	1.279	1.211	1.244	
	<b>Totale</b>	<b>2.052</b>	<b>2.033</b>	<b>1.995</b>	<b>2.039</b>	<b>2.079</b>	<b>1.978</b>	<b>2.048</b>	<b>2.078</b>	<b>1.971</b>	<b>2.023</b>	<b>2.079</b>	<b>1.968</b>	<b>2.070</b>	<b>2.087</b>	<b>1.965</b>	<b>2.032</b>	
Lavoratori in cerca di occupazione a tempo determinato	M	108	104	103	102	101	110	110	112	101	100	104	104	107	108	106	105	
	F	438	461	445	447	445	481	482	489	461	471	474	456	460	464	458	466	
	<b>Totale</b>	<b>546</b>	<b>565</b>	<b>548</b>	<b>549</b>	<b>546</b>	<b>591</b>	<b>592</b>	<b>601</b>	<b>562</b>	<b>571</b>	<b>578</b>	<b>560</b>	<b>567</b>	<b>572</b>	<b>564</b>	<b>571</b>	
Lavoratori in cerca di occupazione a tempo parziale	M	20	26	28	31	32	23	22	23	20	20	23	17	21	21	24	23	
	F	129	137	140	140	137	130	127	134	119	120	122	118	127	120	101	125	
	<b>Totale</b>	<b>149</b>	<b>163</b>	<b>168</b>	<b>171</b>	<b>169</b>	<b>153</b>	<b>149</b>	<b>157</b>	<b>139</b>	<b>140</b>	<b>145</b>	<b>135</b>	<b>148</b>	<b>141</b>	<b>125</b>	<b>148</b>	
Lavoratori invalidi	M	27	27	28	27	27	26	27	26	28	24	25	24	24	24	21	25	
	F	34	33	29	29	30	30	30	30	31	32	33	30	32	33	32	31	
	<b>Totale</b>	<b>61</b>	<b>60</b>	<b>57</b>	<b>56</b>	<b>57</b>	<b>56</b>	<b>57</b>	<b>56</b>	<b>59</b>	<b>56</b>	<b>58</b>	<b>54</b>	<b>56</b>	<b>57</b>	<b>53</b>	<b>56</b>	
Lavoratori occupati in cerca di diversa occupazione	M	10	10	8	10	13	10	11	13	11	12	13	11	12	13	8	11	
	F	8	22	26	27	32	26	27	38	32	31	34	26	27	28	22	29	
	<b>Totale</b>	<b>18</b>	<b>32</b>	<b>34</b>	<b>37</b>	<b>45</b>	<b>36</b>	<b>38</b>	<b>51</b>	<b>43</b>	<b>43</b>	<b>47</b>	<b>37</b>	<b>39</b>	<b>41</b>	<b>30</b>	<b>40</b>	
Totale Generale	M	974	971	950	972	992	933	952	973	918	940	975	921	977	974	913	952	
	F	1.852	1.882	1.852	1.880	1.904	1.881	1.932	1.970	1.856	1.893	1.932	1.833	1.903	1.924	1.824	1.895	
	<b>Totale</b>	<b>2.826</b>	<b>2.853</b>	<b>2.802</b>	<b>2.852</b>	<b>2.896</b>	<b>2.814</b>	<b>2.884</b>	<b>2.943</b>	<b>2.774</b>	<b>2.833</b>	<b>2.907</b>	<b>2.754</b>	<b>2.880</b>	<b>2.898</b>	<b>2.737</b>	<b>2.847</b>	

## Tavola 9/a.5 - Disoccupati totali per classe

		2017	2018													2019		
		media	media	2018	2019													media
				Dic	Gen	Feb	Mar	Apr	Mag	Giu	Lug	Ago	Set	Ott	Nov	Dic		
Lavoratori disoccupati e inoccupati	M	358	342	347	364	362	304	299	312	275	302	350	334	354	341	334	328	
	F	687	671	733	660	684	623	640	616	618	631	676	637	625	651	674	645	
	<b>Totale</b>	<b>1.045</b>	<b>1.013</b>	<b>1.080</b>	<b>1.024</b>	<b>1.046</b>	<b>927</b>	<b>939</b>	<b>928</b>	<b>893</b>	<b>933</b>	<b>1.026</b>	<b>971</b>	<b>979</b>	<b>992</b>	<b>1.008</b>	<b>973</b>	
Lavoratori in cerca di occupazione a tempo determinato	M	29	34	30	26	29	36	34	35	30	31	36	42	35	35	40	34	
	F	131	145	154	125	121	156	151	152	157	155	177	172	132	132	170	150	
	<b>Totale</b>	<b>160</b>	<b>179</b>	<b>184</b>	<b>151</b>	<b>150</b>	<b>192</b>	<b>185</b>	<b>187</b>	<b>187</b>	<b>186</b>	<b>213</b>	<b>214</b>	<b>167</b>	<b>167</b>	<b>210</b>	<b>184</b>	
Lavoratori in cerca di occupazione a tempo parziale	M	17	20	21	24	24	15	15	16	15	16	19	12	15	14	19	17	
	F	96	97	93	95	95	83	85	86	73	76	79	73	76	75	63	80	
	<b>Totale</b>	<b>113</b>	<b>117</b>	<b>114</b>	<b>119</b>	<b>119</b>	<b>98</b>	<b>100</b>	<b>102</b>	<b>88</b>	<b>92</b>	<b>98</b>	<b>85</b>	<b>91</b>	<b>89</b>	<b>82</b>	<b>97</b>	
Lavoratori invalidi	M	11	11	18	10	9	7	9	9	17	13	13	12	7	7	9	10	
	F	18	18	19	16	14	14	14	15	22	24	24	23	19	20	24	19	
	<b>Totale</b>	<b>29</b>	<b>29</b>	<b>37</b>	<b>26</b>	<b>23</b>	<b>21</b>	<b>23</b>	<b>24</b>	<b>39</b>	<b>37</b>	<b>37</b>	<b>35</b>	<b>26</b>	<b>27</b>	<b>33</b>	<b>29</b>	
Totale Generale	M	415	407	416	424	424	362	357	372	337	362	418	400	411	397	402	389	
	F	932	931	999	896	914	876	890	869	870	886	956	905	852	878	931	894	
	<b>Totale</b>	<b>1.347</b>	<b>1.338</b>	<b>1.415</b>	<b>1.320</b>	<b>1.338</b>	<b>1.238</b>	<b>1.247</b>	<b>1.241</b>	<b>1.207</b>	<b>1.248</b>	<b>1.374</b>	<b>1.305</b>	<b>1.263</b>	<b>1.275</b>	<b>1.333</b>	<b>1.283</b>	



## Tavola 9/a.6 - Disoccupati totali per classe e categoria professionale (Dicembre 2019)

	Lavoratori disoccupati inoccupati			Lavoratori in cerca di occupazione a tempo determinato		Lavoratori in cerca di occupazione a tempo parziale			Lavoratori invalidi			
	Lista di mobilità	Lavoratori in cerca di occupazione	Totale	Avviamento a tempo determinato	Totale	Mobilità part time	Part time indeterminato	Totale	Avviamento lavoratori invalidi	Avv. lavoratori invalidi art.5	Totale	
<b>Laureati e diplomati universitari</b>												
	Laurea in medicina e chirurgia	3	3	1	1	.	.	.	.	.	.	
	Laurea in farmacia e chimica farmaceutica	10	10	.	.	.	.	.	.	.		
	Laurea in biologia	3	3	.	.	.	.	.	.	.		
	Laurea in medicina veterinaria	1	1	.	.	.	.	.	.	.		
	Laurea in psicologia	5	6	4	4	.	.	.	.	.		
	Laurea in economia e commercio	1	7	8	5	.	.	.	.	.		
	Laurea in matematica	2	2	.	.	.	.	.	.	.		
	Laurea in scienze politiche	8	8	1	1	.	.	.	.	.		
	Laurea in giurisprudenza	6	6	4	4	.	.	.	.	.		
	Laurea in sociologia	4	4	1	1	.	.	.	.	.		
	Laurea in lett.moderne-lettere-pedagogia-filosofia	2	18	20	2	.	.	.	.	.		
	Laurea in scienze dell'educazione e della comunica	3	3	1	1	.	.	.	.	.		
	Laurea in lingue e lettere straniere	6	6	.	.	.	1	1	.	.		
	Laurea in ingegneria	1	2	1	1	.	.	.	.	.		
	Laurea in architettura e similari	2	2	1	1	.	.	.	.	.		
	Laurea in educazione fisica e similari	2	2	.	.	.	1	1	.	.		
	Laurea in scienze e tecnologie alimentari	1	1	.	.	1	.	1	.	.		
	Lauree varie	5	5	1	1	.	.	.	.	.		
	Lauree brevi varie	3	59	62	15	.	1	1	1	1		
	Tecnico di laboratorio	2	2	.	.	.	.	.	.	.		
	Ortottista	1	1	.	.	.	.	.	.	.		
	Tecnico di radiologia	1	1	.	.	.	.	.	.	.		
	Statistica e informatica	1	1	1	1	.	.	.	.	.		
	Accademia belle arti	2	2	.	.	.	.	.	.	.		
	Terapista della neuro e psicomotricità	1	1	.	.	.	.	.	.	.		
	Laurea in sc.della formazione e dell'educazione	3	3	3	3	.	.	.	.	.		
	<b>Totale</b>	<b>8</b>	<b>157</b>	<b>165</b>	<b>41</b>	<b>41</b>	<b>1</b>	<b>3</b>	<b>4</b>	<b>1</b>	<b>1</b>	
<b>Diplomati</b>	Liceo classico-scientif.-pedagog.-maturita' magist	3	52	55	12	12	.	7	7	.	.	
	Ragionieri - segretari d'amministrazione	22	77	99	15	15	3	10	13	4	4	
	Liceo aziendale economico	.	10	10	1	1	.	1	1	.	.	
	Perito turistico - alberghiero - tecnico turismo	3	23	26	5	5	3	1	4	.	.	
	Liceo linguistico	.	10	10	3	3	.	.	.	.	.	
	Geometra - disegnatore	2	8	10	1	1	1	1	2	.	.	
	Maturita' artistica e arti applicate	.	25	25	1	1	.	2	2	.	.	
	Ass. comun. infantile-mat. tecn.serv. sociali-dir.	.	6	6	.	.	.	.	.	.	.	
	Periti informatici	.	7	7	1	1	.	.	.	.	.	
	Perito agrario-agrotecnico	.	6	6	.	.	.	1	1	.	.	
	Periti elettrotecnici	2	1	3	.	.	.	.	.	.	.	
	Periti elettronici	1	1	2	.	.	.	.	.	.	.	
	Periti meccanici	1	4	5	.	.	.	.	1	.	1	
	Perito chimico	.	8	8	.	.	.	2	2	.	.	
	Periti industriali altre specializzazioni	.	1	1	.	.	.	.	.	.	.	
	Ottico	.	1	1	.	.	.	.	.	.	.	
	<b>Totale</b>	<b>34</b>	<b>240</b>	<b>274</b>	<b>39</b>	<b>39</b>	<b>7</b>	<b>25</b>	<b>32</b>	<b>5</b>	<b>5</b>	
<b>Parasanitari</b>	Infermiere professionale	.	1	1	3	3	.	.	.	.	.	
	Assistente sociale	.	1	1	.	.	.	.	.	.	.	
	Fisioterapista	.	1	1	.	.	.	.	.	.	.	
	<b>Totale</b>	.	<b>3</b>	<b>3</b>	<b>3</b>	<b>3</b>	.	.	.	.	.	
<b>Impiegati generici: scuola media inferiore e qualificazione</b>	Segretari d'azienda (3 anni) o similari	1	24	25	3	3	1	1	2	.	.	
	Stenodattilografi (2 anni) o similari	.	9	9	.	.	.	.	.	1	1	
	Impiegato generico	24	121	145	7	7	3	13	16	6	6	
	Diploma di qualifica professionale (vari)	.	2	2	.	.	.	.	.	.	.	
	<b>Totale</b>	<b>25</b>	<b>156</b>	<b>181</b>	<b>10</b>	<b>10</b>	<b>4</b>	<b>14</b>	<b>18</b>	<b>7</b>	<b>7</b>	
<b>Intermedi</b>	Magazzinieri	5	4	9	.	.	.	.	.	.	.	
	Artisti (patente a - b - c - d - e pubblica)	2	5	7	2	2	.	.	.	.	.	
	<b>Totale</b>	<b>7</b>	<b>9</b>	<b>16</b>	<b>2</b>	<b>2</b>	.	.	.	.	.	
<b>Operai specializzate/o qualificati</b>	Meccanico automotocicli e similari	1	6	7	.	.	.	1	1	.	.	
	Tornitore - fresatore - saldatore e similari.	.	3	3	.	.	.	.	.	.	.	
	Elettricista - elettromeccanico e similari.	5	12	17	.	.	.	.	.	.	.	
	Falegname - mobiliere - tappezziere e similari	.	1	1	.	.	.	.	.	.	.	
	Tipografo-linotipista-compositore-legatore-litogra	1	.	1	.	.	.	.	.	.	.	
	Macchinista confezioni-sarto-magliaia-tagliatore-p	2	2	4	.	.	.	.	.	.	.	
	Lavoraz. della terra-coitiv. delle piante-all. ani	.	1	1	1	1	.	.	.	.	.	
	Parrucchieri - barbieri - estetisti e similari.	1	8	9	.	.	.	1	1	.	.	
	<b>Totale</b>	<b>10</b>	<b>33</b>	<b>43</b>	<b>1</b>	<b>1</b>	.	<b>2</b>	<b>2</b>	.	.	
<b>Albergo e mensa, servizi mensa</b>	Cuochi - aiuto cuochi	.	9	9	2	2	.	.	.	.	.	
	Commessi - addetti alla vendita	10	49	59	.	.	1	3	4	.	.	
	Baristi - camerieri	4	8	12	.	.	.	.	.	.	.	
	<b>Totale</b>	<b>14</b>	<b>66</b>	<b>80</b>	<b>2</b>	<b>2</b>	<b>1</b>	<b>4</b>	<b>5</b>	.	.	
<b>Manodopera Generica</b>	Operai generici	24	217	241	34	34	3	18	21	6	14	
	Bidelli-cuochi	.	.	.	5	5	.	.	.	.	.	
	Addetti asilo nido	.	1	1	.	.	.	.	.	.	.	
	O.t.a	.	1	1	1	1	.	.	.	.	.	
	Addetti di pulizia	.	3	3	.	.	.	.	.	.	.	
	<b>Totale</b>	<b>24</b>	<b>222</b>	<b>246</b>	<b>40</b>	<b>40</b>	<b>3</b>	<b>18</b>	<b>21</b>	<b>6</b>	<b>14</b>	
<b>Totale Generale</b>		<b>122</b>	<b>886</b>	<b>1.008</b>	<b>138</b>	<b>138</b>	<b>16</b>	<b>66</b>	<b>82</b>	<b>19</b>	<b>14</b>	<b>33</b>

**Tavola 9/a.7 - Disoccupati nelle graduatorie per l'insegnamento (Dicembre 2019)**

		Lavoratori in cerca di occupazione a tempo determinato	
		Avviamento a tempo determinato	Totale
Asili-nido	Educatore	19	19
	Addetto	2	2
	<b>Totale</b>	<b>21</b>	<b>21</b>
Scuole dell'infanzia	Educatore-insegnante	20	20
	<b>Totale</b>	<b>20</b>	<b>20</b>
Scuole elementari	Insegnante	3	3
	Lingua inglese	4	4
	Religione	1	1
	<b>Totale</b>	<b>8</b>	<b>8</b>
Scuole medie inferiori	Religione	1	1
	Italiano, storia e geografia	3	3
	Scienze matematiche, chimiche, fisiche e naturali	3	3
	Educazione artistica	2	2
	Educazione tecnica	7	7
	Educazione musicale	3	3
	<b>Totale</b>	<b>19</b>	<b>19</b>
Scuole medie superiori	Italiano trienni indirizzo economica aziendale	1	1
	Diritto sammarinese, diritto ed economia, finanze	1	1
	Economia aziendale	1	1
<b>Totale</b>	<b>3</b>	<b>3</b>	
Licei	Storia e filosofia	1	1
	<b>Totale</b>	<b>1</b>	<b>1</b>
<b>Totale generale</b>		<b>72</b>	<b>72</b>

**Tavola 9/a.8 - Riepilogo: Disoccupati totali nelle liste di avviamento al lavoro e nelle graduatorie per l'insegnamento (Dicembre 2019)**

	Disoccupati in senso stretto						Altri disoccupati				
	Lavoratori disoccupati e inoccupati			Lavoratori invalidi			Lavoratori in cerca di occupazione a tempo determinato		Lavoratori in cerca di occupazione a tempo parziale		
	Lista di mobilità	Lavoratori in cerca di occupazione	Totale	Avviamento lavoratori invalidi	Avv. lavoratori invalidi art.5	Totale	Avviamento a tempo determinato	Totale	Mobilità part time	Part time indeterminato	Totale
Laureati e diplomati universitari	8	157	165	1	.	1	41	41	1	3	4
Diplomati	34	240	274	5	.	5	39	39	7	25	32
Parasanitari	.	3	3	.	.	.	3	3	.	.	.
Impiegati generici: scuola media inferiore e qualificazione	25	156	181	7	.	7	10	10	4	14	18
Intermedi	7	9	16	.	.	.	2	2	.	.	.
Operai specializzati e/o qualificati	10	33	43	.	.	.	1	1	.	2	2
Albergo e mensa, servizi mensa	14	66	80	.	.	.	2	2	1	4	5
Manodopera Generica	24	222	246	6	14	20	40	40	3	18	21
Asili-nido	.	.	.	.	.	.	21	21	.	.	.
Scuole dell'infanzia	.	.	.	.	.	.	20	20	.	.	.
Scuole elementari	.	.	.	.	.	.	8	8	.	.	.
Scuole medie inferiori	.	.	.	.	.	.	19	19	.	.	.
Scuole medie superiori	.	.	.	.	.	.	3	3	.	.	.
Licei	.	.	.	.	.	.	1	1	.	.	.
<b>Totale Generale</b>	<b>122</b>	<b>886</b>	<b>1.008</b>	<b>19</b>	<b>14</b>	<b>33</b>	<b>210</b>	<b>210</b>	<b>16</b>	<b>66</b>	<b>82</b>

## Tavola 9/a.9 - Disoccupati totali per titolo di Studio (dati degli ultimi tre anni relativi al mese di dicembre)

	2017	2018	2019
	Dic	Dic	Dic
<b>Licenza elementare</b>			
Altri	9	12	13
<b>Totale</b>	<b>9</b>	<b>12</b>	<b>13</b>
<b>Licenza media inferiore</b>			
Scuola media inferiore	.	1	.
Altri	337	340	316
<b>Totale</b>	<b>337</b>	<b>341</b>	<b>316</b>
<b>Diploma di qualifica</b>			
Meccanici agrari	1	1	1
Montatore riparatore radio-tv	1	.	1
Congegnatorimeccanici	.	.	1
Odontotecnici	.	1	1
Elettricisti installatori ed elettromeccanici	11	5	6
Tipografi	.	.	1
Ceramisti	1	1	1
Riparatore autoveicoli	.	1	.
Operatore elettrico	6	6	4
Operatore grafico	1	1	1
Modelliste sviluppatrici taglie	.	.	1
Meccanici	2	.	1
Motoriste meccanici motoristi	1	.	.
Operatore macchine utensili	1	.	2
Litografi, serigrafisti	.	1	.
Addetto manutenzione laboratori elettronici	1	1	1
Operatore telecomunicazioni	.	.	1
Operatore elettromeccanico	1	.	.
Installatore apparecchiature elettriche ed elettroniche	2	.	1
Elettrico fotovoltaico	2	.	1
Operatore dei veicoli a motore	.	.	2
Biennio addetti alla segreteria e contabilità d'azienda	3	3	1
Addetti alla segreteria d'azienda	27	25	13
Stenodattilografi	16	11	12
Addetti alla contabilità d'azienda	20	21	19
Applicati servizi amministrativi	1	2	1
Operatore elaborazione dati	.	1	.
Operatore della gestione aziendale e informatica	8	6	6
Operatore d'ufficio	2	2	1
Addetto alle vendite	1	.	.
Biennio servizi alberghieri-ristorazione	3	3	3
Addetti ai servizi di sala bar	3	4	1
Addetti ai servizi cucina-mensa-ristorante	1	.	1
Addetti alla segreteria e amministrazione	3	4	2
Operatore dei servizi di ristorazione	.	.	3
Cucina	1	.	2
Operatore ai servizi per l'enogastronomia	1	.	.
Assistenti per l'infanzia	.	.	1
Addetto agenzie turistiche	.	1	.
Acconciatori unisex	3	2	3
Estetista-truccatrici	13	10	10
Insegnante scuole infantili	1	1	2
Insegnante scuole elementari	10	10	9
Diploma pedagogico-sociale	2	4	.
Istituti d'arte	4	7	4
Abbigliamento moda del costume	1	3	4
Architetture e arredamento	.	.	1
Ceramica artistica	1	1	.
Arte grafica pubblicitaria	6	4	5
Disegno animato	6	4	4
Arte della fotografia artistica	.	.	2
Arte grafica e incisione	1	.	.
Grafica editoriale e restauro libro	1	.	.
Legatoria	.	1	.
Grafica pubblicitaria e fotografia	6	5	5
Cinema d'animazione	.	1	1
Tecn. incisione e illustrazione libro	1	.	1
<b>Totale</b>	<b>177</b>	<b>154</b>	<b>144</b>
<b>Diploma di maturità</b>			
Agrotecnico	2	2	2
Tecnico per lo sviluppo rurale	1	1	.
Tecnico industrie elettriche ed elettroniche	.	.	4
Tecnico industrie meccaniche	1	1	.
Abilitazione all'esercizio delle arti ausiliarie (odontotecnico)	.	.	1
Tecnico sistemi energetici	1	1	1
Tecnico industrie elettroniche	1	.	1
Tecnico industrie elettriche	2	1	1
Manutenzione assistenza tecnica (settore meccanico e/o elettrico)	.	.	2
Manutenzione assistenza tecnica opz mezzi di trasporto	1	3	1
Manutenzione assistenza tecn. opz apparati imp. ti e servizi tecnici ind./li/civ	2	1	.
Produzione industriale artigianale e artigianato industriale	.	1	1
Arte applicata sezione arte delle pietre dure e gemme	.	1	1
Segretari d'amministrazione	5	7	8
Analista contabile	34	28	29
Tecnico gestione aziendale informatico	9	7	4
Tecnico economico aziendale turistico	20	14	18
Operatore commerciale	5	2	2
Servizi commerciali	4	12	13
Cucina	1	1	.
Istituto professionale alberghiero	1	1	.
Tecnico delle attività alberghiere	4	3	3
Operatore turistico	2	2	1
Tecnico dei servizi turistici	6	5	7
Tecnico dei servizi di ristorazione	5	4	5
Tecnico dei servizi di enogastronomia	2	3	5
Accoglienza turistica	.	3	4
Servizi sala-vendita	.	1	2
Assistenti di comunità infantili	8	9	9
Tecnico dei servizi sociali	2	1	2
Dirigenti di comunità	10	10	11
Infermieri professionali	2	1	2
Ottico (maturità professionale)	1	.	1
Servizi socio-sanitari	.	1	1
Agraria	5	5	5
Perito industriale	2	2	1
Elettrotecnica	4	2	3

(Continued)

		2017	2018	2019
		Dic	Dic	Dic
<b>Diploma di maturità</b>	Elettronica industriale	1	1	2
	Meccanica	3	4	5
	Elettrico	1	.	.
	Chimica	7	6	5
	Telecomunicazioni	1	.	.
	Informatica	5	6	7
	Elettronica e telecomunicazioni	1	.	2
	Elettrotecnica e automazione	2	2	1
	Informatica e telecomunicazioni	.	1	2
	Biotecnologie, tecnologie chimiche, materiali e biotecnologie sanitarie	2	1	1
	Meccanica, mecatronica	.	2	2
	Elettronica e elettrotecnica	.	1	.
	Economia e statistica	.	1	1
	Perito aziendale e corrispondente in lingue estere	4	2	3
	Ragioneria	106	98	88
	Ragionieri-programmatori	10	9	7
	Tecnico commerciale indirizzo amministrativo	3	1	1
	Amministrazione Finanze e Marketing	7	8	8
	Sistemi informativi aziendali	1	1	1
	Relazioni internazionali e marketing	1	.	1
	Geometri	30	29	22
	Costruzione, ambiente e territorio	.	2	3
	Turismo	23	22	17
	Istituto tecnico aeronautico	1	2	1
	Diploma magistero	.	3	2
	Liceo della comunicazione	3	3	4
	Diploma pedagogico-linguistico	.	2	2
	Liceo scienze sociali	2	3	1
	liceo pedagogico	3	3	4
	Liceo delle scienze della formazione	6	2	2
	Liceo psico-pedagogico	1	1	.
	Liceo scientifico	40	44	36
	Liceo linguistico	25	23	23
	Liceo artistico	16	16	18
	Liceo classico	24	13	15
	Scuola media superiore	6	8	5
	Scuola media superiore estero	10	7	8
	Liceo economico	14	17	14
	Liceo delle scienze umane	4	3	17
	Audiovisivo-multimedia	1	2	1
	Conservatori di musica	4	6	6
	Violino	1	1	1
	<b>Totale</b>	<b>512</b>	<b>492</b>	<b>490</b>
<b>Diploma universitario</b>	Accademia di belle arti - indirizzo non specificato	5	4	2
	Pittura	3	3	2
	Industria artistica	1	2	1
	Tecnici di laboratorio	2	.	.
	Tecnici sanitari di laboratorio biomedico	1	.	2
	Ortottista assistente in oftalmologia	1	1	1
	Massofisioterapista	1	1	1
	Diploma universitario per infermiere	.	1	1
	Servizio sociale	.	.	1
	Studi turistici	8	9	8
	Statistica	.	.	1
	Scienze religiose	.	.	1
	Grafologia	1	1	1
	Economia e amministrazione delle imprese	7	5	3
	Economia e gestione dei servizi turistici	1	1	.
	Traduttori interpreti	1	1	2
	Educazione fisica	2	4	1
	Progettazione grafica	.	1	.
	Conservazione e teoria del restauro opere d'arte	1	.	.
	Operatori di costume e moda	.	1	.
	Design	.	1	1
	Lettere	.	2	2
	Scienze dei beni culturali	1	1	3
	Scienze della comunicazione	6	4	6
	Scienze e tecnologie delle arti figurative, musica, spettacolo e moda	3	4	4
	Filosofia	1	1	2
	Scienze storiche	.	.	1
	Scienze della mediazione linguistica	.	2	1
	Lingue e culture moderne	4	9	4
	Scienze dell'educazione e della formazione	42	33	33
	Scienze e tecniche psicologiche	1	3	2
	Scienze dell'economia e della gestione aziendale	13	13	5
	Scienze economiche	5	7	6
	Scienze statistiche	1	4	2
	Scienze del servizio sociale	1	.	.
	Scienze politiche e delle relazioni internazionali	4	2	4
	Scienze giuridiche	1	4	2
	Scienze sociologiche	.	.	1
	Scienze dell'architettura e dell'ingegneria edile	2	1	.
	Ingegneria civile e ambientale	2	.	2
	Ingegneria dell'informazione	1	1	1
	Ingegneria industriale	2	2	1
	Disegno industriale	4	5	7
	Professionisti sanitari infermieri e tecnici e professioni sanitarie ostetriche	9	7	5
	Professionisti sanitari della riabilitazione	1	2	3
	Professionisti sanitari tecnici	4	2	2
	Scienze delle attività motorie e sportive	3	.	2
	Biotecnologie	.	1	.
	Scienze biologiche	1	3	3
	Scienze e tecnologie agrarie, agroalimentare e forestali	1	1	1
	Scienze e tecnologie chimiche	1	1	.
	Scienze e tecnologie farmaceutiche	1	1	.
	Scienze e tecnologie fisiche	.	1	.
Scienze e tecnologie informatiche	.	.	1	
Scienze e tecnologie per l'ambiente e la natura	1	2	.	
Grafica	1	2	2	
<b>Totale</b>	<b>152</b>	<b>157</b>	<b>137</b>	
<b>Laurea</b>	Chimica	1	1	1
	Servizio sociale	3	3	4
	Lettere	4	5	3
	Scienze della comunicazione	1	1	.
	Filosofia	1	2	1

(Continued)

Laurea	2017	2018	2019	
	Dic	Dic	Dic	
Scienze biologiche	2	2	1	
Matematica	1	1	.	
Fisica	.	.	1	
Scienze geologiche	2	1	.	
Scienze naturali	1	.	.	
Ingegneria civile	1	.	.	
Ingegneria meccanica	1	1	.	
Ingegneria nucleare	1	1	.	
Ingegneria chimica	1	1	.	
Ingegneria ambiente e territorio	.	.	1	
Ingegneria gestionale	.	1	.	
Ingegneria edile	1	.	.	
Ingegneria dei materiali	1	.	.	
Medicina e chirurgia	6	3	2	
Farmacia	2	2	2	
Chimica e tecnologie farmaceutiche	1	2	2	
Scienze e tecnologie alimentari	1	.	2	
Medicina veterinaria	2	.	1	
Economia e commercio	7	4	2	
Economia aziendale	3	2	2	
Economia politica	.	.	1	
Scienze politiche	8	8	7	
Sociologia	5	4	4	
Psicologia	17	12	8	
Economia del turismo	1	.	1	
Scienze internazionali e diplomatiche	2	1	2	
Giurisprudenza	10	14	6	
Scienze strategiche	.	.	1	
Storia	.	.	1	
Lingue e letterature straniere	5	3	4	
Conservazione dei beni culturali	2	1	1	
Scienze della cultura	1	1	.	
Pedagogia	2	2	1	
Scienze dell'educazione	4	7	5	
Scienze motorie	3	2	4	
Scienze della formazione primaria	1	1	2	
Architettura	6	3	2	
Dams	3	2	1	
Lauree	2	1	1	
Lauree estere	.	1	1	
Archivistica e biblioteconomia	.	1	.	
Filosofia teorica, morale, politica ed estetica	1	2	1	
Lingue e cultura italiana	1	1	.	
Storia antica	1	1	.	
Storia dell'arte	2	1	1	
Antropologia culturale e etnologia	1	2	1	
Lingue e letterature afroasiatiche	1	1	1	
Lingue e letterature moderne e euroamericane	.	1	2	
Programmazione e gestione dei servizi educativi e formativi	.	1	1	
Programmazione e gestione delle politiche e dei servizi sociali	1	.	.	
Finanza	.	1	.	
Scienze economico-aziendali	1	2	1	
Architettura e ingegneria edile	5	3	1	
Ingegneria per l'ambiente e per il territorio	1	1	1	
Scienze e tecniche dello sport	.	.	2	
Biotechnologie mediche, veterinarie e farmaceutiche	1	1	.	
Farmacia e farmacia industriale	11	8	5	
Scienze della natura	.	1	.	
Scienze e tecnologie per l'ambiente e il territorio	1	.	.	
Giurisprudenza (laurea magistrale)	11	8	7	
Laurea Magistrale in Relazioni Internazionali	2	1	1	
Laurea Magistrale in Storia dell'arte	1	4	5	
Laurea Magistrale in Matematica	1	1	3	
Laurea Magistrale in Informatica	.	1	.	
Laurea Magistrale in Scienze storiche	2	3	1	
Laurea Magistrale in Scienze statistiche attuariali e finanziarie	2	1	2	
	5	6	4	
Laurea Magistrale in Psicologia	4	4	5	
Laurea Magistrale in Scienze della Comunicazione e Pubblica, d'Impresa e Pubblici	1	.	.	
Laurea Magistrale in Lingue Moderne per la comunicazione e la cooperazione intern.le	.	1	.	
Laurea Magistrale in Biotecnologie Mediche, Veterinarie e Farmaceutiche	1	.	1	
Laurea Magistrale in Architettura e Ingegneria Edile-Architettura (ciclo unico)	1	3	2	
Laurea Magistrale in Scienze Pedagogiche	2	2	2	
Laurea Magistrale in Scienze Filosofiche	1	4	2	
Laurea Magistrale in Scienze e Tecniche dello Sport	.	1	.	
Laurea Magistrale in Medicina e Chirurgia	1	2	2	
Laurea Magistrale in Farmacia e Farmacia Industriale	.	2	2	
Laurea Magistrale in Ingegneria Civile	1	1	.	
Laurea Magistrale in Scienze e Tecnologie Agrarie	.	1	.	
Laurea Magistrale in Ingegneria Gestionale	.	.	1	
Laurea Magistrale in Archeologia	.	1	.	
Laurea Magistrale in Ingegneria per l'ambiente e il territorio	.	.	2	
Laurea Magistrale in Design	1	.	1	
Laurea Magistrale in Progettazione e gestione dei servizi turistici	1	.	1	
Laurea Magistrale in Conservazione e restauro dei beni culturali	.	1	1	
Laurea Magistrale in Scienze della formazione primaria (ciclo unico)	15	19	8	
Laurea Magistrale in Organizzazione e Gestione servizi per lo sport e attività	1	1	.	
Laurea Magistrale in Fisica	.	1	1	
Laurea Magistrale in Traduzione specialistica e interpretariato	.	3	.	
Laurea Magistrale in Scienze dello spettacolo e produzione multimediale	1	1	2	
Grafica d'arte e progettazione	.	1	.	
Altri	10	14	14	
<b>Totale</b>	<b>209</b>	<b>212</b>	<b>165</b>	
<b>Non Specificato</b>	<b>Altri</b>	<b>34</b>	<b>47</b>	<b>68</b>
<b>Totale</b>	<b>34</b>	<b>47</b>	<b>68</b>	
<b>Totale Generale</b>	<b>1.430</b>	<b>1.415</b>	<b>1.333</b>	

**Riepilogo: disoccupati totali per titolo di studio**

	2017	2018													2019		
	media	media	2018	2019													media
			Dic	Gen	Feb	Mar	Apr	Mag	Giu	Lug	Ago	Set	Ott	Nov	Dic		
Licenza elementare	9	12	12	14	14	16	16	15	11	10	12	11	11	10	13	13	
Licenza media inferiore	305	293	341	314	311	262	277	269	280	288	302	280	278	286	316	289	
Diploma di qualifica	157	146	154	135	140	134	135	138	141	137	149	130	131	121	144	138	
Diploma di maturità	499	485	492	455	472	469	466	468	417	445	501	502	467	466	490	472	
Diploma universitario	145	150	157	144	141	125	128	126	114	116	133	130	135	137	137	130	
Laurea	199	204	212	197	198	188	177	178	202	202	215	188	175	179	165	192	
Non Specificato	.	.	47	61	62	44	48	47	42	50	62	64	66	76	68	.	
<b>Totale Generale</b>	<b>1.314</b>	<b>1.290</b>	<b>1.415</b>	<b>1.320</b>	<b>1.338</b>	<b>1.238</b>	<b>1.247</b>	<b>1.241</b>	<b>1.207</b>	<b>1.248</b>	<b>1.374</b>	<b>1.305</b>	<b>1.263</b>	<b>1.275</b>	<b>1.333</b>	<b>1.234</b>	

**Riepilogo: disoccupati in senso stretto per titolo di Studio**

	2017	2018													2019		
	media	media	2018	2019													media
			Dic	Gen	Feb	Mar	Apr	Mag	Giu	Lug	Ago	Set	Ott	Nov	Dic		
Licenza elementare	9	10	9	10	10	13	11	9	8	7	9	9	10	9	11	10	
Licenza media inferiore	263	252	299	274	274	230	239	232	244	254	262	240	250	259	283	254	
Diploma di qualifica	132	118	127	112	117	110	115	114	117	114	125	107	108	102	119	116	
Diploma di maturità	382	377	392	367	379	342	339	338	319	339	373	369	353	354	368	354	
Diploma universitario	111	114	121	110	111	95	99	96	82	82	95	98	104	105	95	96	
Laurea	144	132	132	130	131	117	114	119	126	131	145	130	125	126	109	124	
Non Specificato	.	.	37	47	47	41	45	44	36	43	54	53	55	64	56	.	
<b>Totale Generale</b>	<b>1.041</b>	<b>1.003</b>	<b>1.117</b>	<b>1.050</b>	<b>1.069</b>	<b>948</b>	<b>962</b>	<b>952</b>	<b>932</b>	<b>970</b>	<b>1.063</b>	<b>1.006</b>	<b>1.005</b>	<b>1.019</b>	<b>1.041</b>	<b>954</b>	

**Tavola 9/a.10 - Disoccupati totali per fasce di eta**

	2017	2018													2019		
	media	media	2018	2019													media
			Dic	Gen	Feb	Mar	Apr	Mag	Giu	Lug	Ago	Set	Ott	Nov	Dic		
Fino a 19 anni	57	50	49	46	50	47	44	43	27	38	52	64	65	53	50	48	
Da 20 a 24 anni	205	216	204	215	219	217	218	224	153	144	185	191	223	224	200	201	
Da 25 a 29 anni	206	207	202	195	204	188	186	194	183	186	201	196	201	203	179	193	
Da 30 a 34 anni	146	136	135	134	130	122	125	126	126	129	133	116	120	120	124	126	
Da 35 a 39 anni	174	156	167	151	147	132	130	128	138	152	160	144	124	125	154	141	
Da 40 a 44 anni	167	166	178	165	165	143	147	140	143	154	162	147	130	137	152	149	
Da 45 a 49 anni	150	142	168	150	156	138	138	136	161	157	168	160	133	138	165	151	
Da 50 a 54 anni	138	151	165	143	149	142	144	135	147	148	161	144	138	139	162	146	
Da 55 a 59 anni	78	87	113	90	87	81	87	80	95	105	115	107	91	97	112	95	
Da 60 a 64 anni	24	24	31	28	27	26	26	30	30	30	31	32	33	34	33	30	
Oltre 64 anni	3	3	3	3	4	2	2	5	4	5	6	4	5	5	2	4	
<b>Totale</b>	<b>1.348</b>	<b>1.338</b>	<b>1.415</b>	<b>1.320</b>	<b>1.338</b>	<b>1.238</b>	<b>1.247</b>	<b>1.241</b>	<b>1.207</b>	<b>1.248</b>	<b>1.374</b>	<b>1.305</b>	<b>1.263</b>	<b>1.275</b>	<b>1.333</b>	<b>1.284</b>	

## di cui Disoccupati in senso stretto

	2017	2018													2019		
	media	media	2018	2019													media
			Dic	Gen	Feb	Mar	Apr	Mag	Giu	Lug	Ago	Set	Ott	Nov	Dic		
Fino a 19 anni	47	42	45	42	44	33	31	31	23	35	49	61	62	51	44	42	
Da 20 a 24 anni	164	166	164	174	180	144	149	151	120	116	135	137	170	169	154	150	
Da 25 a 29 anni	158	162	154	153	163	152	151	157	138	139	151	146	151	153	129	149	
Da 30 a 34 anni	116	104	109	104	102	92	98	95	86	93	95	85	92	92	95	94	
Da 35 a 39 anni	136	124	132	123	117	107	106	104	105	115	124	108	96	97	112	110	
Da 40 a 44 anni	128	114	124	118	120	99	105	97	101	106	111	103	95	104	112	106	
Da 45 a 49 anni	122	112	128	118	119	109	108	109	128	123	133	127	111	113	129	119	
Da 50 a 54 anni	113	122	131	114	123	116	116	108	117	121	130	115	116	119	137	119	
Da 55 a 59 anni	68	75	101	78	75	72	75	71	85	93	104	95	83	90	100	85	
Da 60 a 64 anni	19	21	27	25	24	23	22	25	26	26	27	27	26	28	27	25	
Oltre 64 anni	2	1	2	1	2	1	1	4	3	3	4	2	3	3	2	2	
<b>Totale</b>	<b>1.073</b>	<b>1.043</b>	<b>1.117</b>	<b>1.050</b>	<b>1.069</b>	<b>948</b>	<b>962</b>	<b>952</b>	<b>932</b>	<b>970</b>	<b>1.063</b>	<b>1.006</b>	<b>1.005</b>	<b>1.019</b>	<b>1.041</b>	<b>1.001</b>	

## Tavola 9/a.11 - Iscrizioni totali per grado di istruzione (Dicembre 2019)

		Disoccupati totali			Occupati in ricerca		
		Disoccupati in senso stretto	Altri in cerca di occupazione	Totale	Diversa occupazione	Temporaneamente indisponibili	Totale
Licenza elementare	M	4	.	4	.	9	9
	F	7	2	9	.	5	5
	<b>Totale</b>	<b>11</b>	<b>2</b>	<b>13</b>	<b>.</b>	<b>14</b>	<b>14</b>
Licenza media inferiore	M	93	8	101	9	113	122
	F	190	25	215	7	131	138
	<b>Totale</b>	<b>283</b>	<b>33</b>	<b>316</b>	<b>16</b>	<b>244</b>	<b>260</b>
Diploma di qualifica	M	35	3	38	1	37	38
	F	84	22	106	3	67	70
	<b>Totale</b>	<b>119</b>	<b>25</b>	<b>144</b>	<b>4</b>	<b>104</b>	<b>108</b>
Diploma di maturità	M	131	29	160	8	167	175
	F	237	93	330	10	207	217
	<b>Totale</b>	<b>368</b>	<b>122</b>	<b>490</b>	<b>18</b>	<b>374</b>	<b>392</b>
Diploma universitario	M	23	6	29	.	52	52
	F	72	36	108	4	149	153
	<b>Totale</b>	<b>95</b>	<b>42</b>	<b>137</b>	<b>4</b>	<b>201</b>	<b>205</b>
Laurea	M	34	9	43	.	90	90
	F	75	47	122	4	267	271
	<b>Totale</b>	<b>109</b>	<b>56</b>	<b>165</b>	<b>4</b>	<b>357</b>	<b>361</b>
Non Specificato	M	23	4	27	2	23	25
	F	33	8	41	2	37	39
	<b>Totale</b>	<b>56</b>	<b>12</b>	<b>68</b>	<b>4</b>	<b>60</b>	<b>64</b>
<b>Totale Generale</b>	M	343	59	402	20	491	511
	F	698	233	931	30	863	893
	<b>Totale</b>	<b>1.041</b>	<b>292</b>	<b>1.333</b>	<b>50</b>	<b>1.354</b>	<b>1.404</b>

Tavola 9/a.12 - Iscrizioni totali nelle liste di avviamento al lavoro e nelle graduatorie per l'insegnamento per categoria professionale

		Disoccupati totali			Occupati in ricerca		
		Disoccupati in senso stretto	Altri in cerca di occupazione	Totale	Diversa occupazione	Temporanea mente indisponibili	Totale
Laureati e diplomati universitari	M	51	11	62	1	81	82
	F	115	34	149	6	168	174
	<b>Totale</b>	<b>166</b>	<b>45</b>	<b>211</b>	<b>7</b>	<b>249</b>	<b>256</b>
Diplomati	M	84	17	101	3	128	131
	F	195	54	249	7	148	155
	<b>Totale</b>	<b>279</b>	<b>71</b>	<b>350</b>	<b>10</b>	<b>276</b>	<b>286</b>
Parasanitari	M	.	.	.	.	15	15
	F	3	3	6	.	48	48
	<b>Totale</b>	<b>3</b>	<b>3</b>	<b>6</b>	<b>.</b>	<b>63</b>	<b>63</b>
Impiegati generici: scuola media inferiore e qualificazione	M	44	5	49	2	29	31
	F	144	23	167	7	83	90
	<b>Totale</b>	<b>188</b>	<b>28</b>	<b>216</b>	<b>9</b>	<b>112</b>	<b>121</b>
Intermedi	M	16	2	18	2	26	28
	F	.	.	.	.	1	1
	<b>Totale</b>	<b>16</b>	<b>2</b>	<b>18</b>	<b>2</b>	<b>27</b>	<b>29</b>
Operai specializzati e/o qualificati	M	29	2	31	1	22	23
	F	14	1	15	.	21	21
	<b>Totale</b>	<b>43</b>	<b>3</b>	<b>46</b>	<b>1</b>	<b>43</b>	<b>44</b>
Albergo e mensa, servizi mensa	M	16	.	16	.	21	21
	F	64	7	71	.	39	39
	<b>Totale</b>	<b>80</b>	<b>7</b>	<b>87</b>	<b>.</b>	<b>60</b>	<b>60</b>
Manodopera Generica	M	103	9	112	11	129	140
	F	163	52	215	10	149	159
	<b>Totale</b>	<b>266</b>	<b>61</b>	<b>327</b>	<b>21</b>	<b>278</b>	<b>299</b>
Asili-nido	M	.	2	2	.	.	.
	F	.	19	19	.	34	34
	<b>Totale</b>	<b>.</b>	<b>21</b>	<b>21</b>	<b>.</b>	<b>34</b>	<b>34</b>
Scuole dell'infanzia	M	.	2	2	.	1	1
	F	.	18	18	.	45	45
	<b>Totale</b>	<b>.</b>	<b>20</b>	<b>20</b>	<b>.</b>	<b>46</b>	<b>46</b>
Scuole elementari	M	.	1	1	.	3	3
	F	.	7	7	.	40	40
	<b>Totale</b>	<b>.</b>	<b>8</b>	<b>8</b>	<b>.</b>	<b>43</b>	<b>43</b>
Scuole medie inferiori	M	.	7	7	.	26	26
	F	.	12	12	.	51	51
	<b>Totale</b>	<b>.</b>	<b>19</b>	<b>19</b>	<b>.</b>	<b>77</b>	<b>77</b>
Scuole medie superiori	M	.	.	.	.	10	10
	F	.	3	3	.	32	32
	<b>Totale</b>	<b>.</b>	<b>3</b>	<b>3</b>	<b>.</b>	<b>42</b>	<b>42</b>
Licei	M	.	1	1	.	.	.
	F	.	.	.	.	4	4
	<b>Totale</b>	<b>.</b>	<b>1</b>	<b>1</b>	<b>.</b>	<b>4</b>	<b>4</b>
<b>Totale Generale</b>	M	343	59	402	20	491	511
	F	698	233	931	30	863	893
	<b>Totale</b>	<b>1.041</b>	<b>292</b>	<b>1.333</b>	<b>50</b>	<b>1.354</b>	<b>1.404</b>



**Tavola 9/a.13 - Iscrizioni totali per gruppi di età (Dicembre 2019)**

		Disoccupati totali		Occupati in ricerca	
		persone	%	persone	%
Da 16 a 18 anni	M	10	0,75	6	0,43
	F	6	0,45	4	0,28
	<b>Totale</b>	<b>16</b>	<b>1,20</b>	<b>10</b>	<b>0,71</b>
Da 19 a 25 anni	M	118	8,85	133	9,47
	F	153	11,48	113	8,05
	<b>Totale</b>	<b>271</b>	<b>20,33</b>	<b>246</b>	<b>17,52</b>
Da 26 a 30 anni	M	53	3,98	72	5,13
	F	120	9,00	166	11,82
	<b>Totale</b>	<b>173</b>	<b>12,98</b>	<b>238</b>	<b>16,95</b>
Da 31 a 40 anni	M	65	4,88	121	8,62
	F	217	16,28	273	19,44
	<b>Totale</b>	<b>282</b>	<b>21,16</b>	<b>394</b>	<b>28,06</b>
Da 41 a 50 anni	M	74	5,55	110	7,83
	F	235	17,63	223	15,88
	<b>Totale</b>	<b>309</b>	<b>23,18</b>	<b>333</b>	<b>23,72</b>
Oltre 50 anni	M	82	6,15	69	4,91
	F	200	15,00	114	8,12
	<b>Totale</b>	<b>282</b>	<b>21,16</b>	<b>183</b>	<b>13,03</b>
<b>Totale Generale</b>	M	402	30,16	511	36,40
	F	931	69,84	893	63,60
<b>Totale</b>	<b>Totale</b>	<b>1.333</b>	<b>100,00</b>	<b>1.404</b>	<b>100,00</b>

**Tavola 9/a.14 - Iscrizioni totali per cittadinanza (Dicembre 2019)**

		Disoccupati totali			Occupati in ricerca		
		Disoccupati in senso stretto	Altri in cerca di occupazione	Totale	Diversa occupazione	Temporaneamente indisponibili	Totale
Sammarinese	M	244	44	288	13	388	401
	F	473	156	629	21	626	647
	<b>Totale</b>	<b>717</b>	<b>200</b>	<b>917</b>	<b>34</b>	<b>1.014</b>	<b>1.048</b>
Italiana	M	82	14	96	7	90	97
	F	142	65	207	7	175	182
	<b>Totale</b>	<b>224</b>	<b>79</b>	<b>303</b>	<b>14</b>	<b>265</b>	<b>279</b>
Altra cittadinanza	M	17	1	18	.	13	13
	F	83	12	95	2	62	64
	<b>Totale</b>	<b>100</b>	<b>13</b>	<b>113</b>	<b>2</b>	<b>75</b>	<b>77</b>
<b>Totale Generale</b>	M	343	59	402	20	491	511
	F	698	233	931	30	863	893
	<b>Totale</b>	<b>1.041</b>	<b>292</b>	<b>1.333</b>	<b>50</b>	<b>1.354</b>	<b>1.404</b>

## Tavola 9/a.15 - Tassi

		2017	2018													2019	
		media	media	2018	2019											media	
				Dic	Gen	Feb	Mar	Apr	Mag	Giu	Lug	Ago	Set	Ott	Nov	Dic	
Tasso di disoccupazione totale	M	5.02%	4.92%	5.10%	5.18%	5.16%	4.42%	4.34%	4.51%	4.05%	4.29%	4.96%	4.84%	4.96%	4.79%	4.89%	4.70%
	F	11.12%	11.04%	11.97%	10.71%	10.84%	10.37%	10.50%	10.22%	10.30%	10.35%	11.18%	10.76%	10.07%	10.35%	11.09%	10.56%
	T	8.10%	8.01%	8.57%	7.98%	8.04%	7.44%	7.47%	7.40%	7.20%	7.34%	8.10%	7.83%	7.54%	7.60%	8.02%	7.66%
Tasso di disoccupazione in senso stretto	M	4.47%	4.27%	4.47%	4.57%	4.52%	3.80%	3.75%	3.89%	3.51%	3.73%	4.31%	4.19%	4.36%	4.20%	4.17%	4.08%
	F	8.41%	8.16%	9.01%	8.08%	8.28%	7.54%	7.72%	7.42%	7.58%	7.65%	8.19%	7.85%	7.61%	7.91%	8.32%	7.84%
	T	6.45%	6.24%	6.77%	6.35%	6.42%	5.70%	5.76%	5.68%	5.56%	5.70%	6.26%	6.03%	6.00%	6.07%	6.27%	5.98%
Tasso di occupazione totale	M	106.24%	108.58%	108.23%	108.23%	108.93%	109.77%	110.57%	110.95%	111.80%	112.77%	111.75%	110.66%	110.86%	111.38%	110.74%	110.70%
	F	77.40%	78.69%	77.38%	78.18%	78.76%	79.88%	80.55%	81.09%	80.88%	81.67%	80.79%	80.01%	80.95%	80.72%	79.49%	80.25%
	T	91.51%	93.31%	92.48%	92.90%	93.54%	94.52%	95.27%	95.74%	96.08%	96.96%	96.02%	95.09%	95.65%	95.78%	94.83%	95.20%
Tasso di occupazione interno	M	71.03%	70.96%	69.68%	69.76%	70.06%	70.31%	70.55%	70.54%	71.27%	72.11%	71.35%	70.11%	70.21%	70.48%	69.79%	70.55%
	F	64.68%	64.77%	63.40%	64.57%	64.86%	65.28%	65.41%	65.84%	65.43%	66.22%	65.54%	64.74%	65.60%	65.55%	64.26%	65.27%
	T	67.79%	67.80%	66.47%	67.11%	67.41%	67.74%	67.93%	68.15%	68.30%	69.11%	68.40%	67.38%	67.86%	67.97%	66.97%	67.86%
Tasso di partecipazione	M	109.58%	111.77%	111.51%	111.60%	112.26%	112.56%	113.34%	113.82%	114.41%	115.58%	114.99%	113.74%	114.08%	114.48%	113.80%	113.73%
	F	83.52%	84.63%	83.88%	84.02%	84.78%	85.37%	86.19%	86.53%	86.41%	87.32%	86.83%	85.71%	86.50%	86.50%	85.50%	85.97%
	T	96.27%	97.90%	97.40%	97.53%	98.24%	98.69%	99.50%	99.92%	100.18%	101.21%	100.68%	99.50%	100.06%	100.25%	99.40%	99.60%
Tasso di partecipazione interno	M	74.37%	74.15%	72.96%	73.13%	73.40%	73.10%	73.31%	73.41%	73.88%	74.92%	74.59%	73.20%	73.43%	73.58%	72.85%	73.57%
	F	70.80%	70.72%	69.89%	70.41%	70.88%	70.77%	71.05%	71.28%	70.95%	71.87%	71.59%	70.43%	71.15%	71.34%	70.27%	71.00%
	T	72.55%	72.40%	71.40%	71.74%	72.11%	71.91%	72.16%	72.33%	72.39%	73.37%	73.06%	71.79%	72.27%	72.44%	71.54%	72.26%

## Glossario

**GRADUATORIE (LISTE DI AVVIAMENTO AL LAVORO)**

Le liste di avviamento al lavoro sono quelle previste dalla legge 19/09/1989 n.95. Le graduatorie del personale docente sono quelle previste dalla legge 17/07/1979 n.41. Le liste di avviamento al lavoro sono così articolate:

- Classe 1 Lavoratori disoccupati e inoccupati;
- Classe 2 Lavoratori invalidi;
- Classe 3 Lavoratori in cerca di occupazione a tempo determinato;
- Classe 4 Lavoratori occupati in cerca di diversa occupazione;
- Classe 5 Lavoratori in cerca di occupazione a tempo parziale;

**PERSONE IN RICERCA DI OCCUPAZIONE (DISOCCUPATI)**

Le persone in età lavorativa (16 anni e oltre) iscritte nelle pubbliche graduatorie di collocamento. Disoccupati in senso stretto: le persone immediatamente disponibili al lavoro. Disoccupati totali: sono comprese anche le persone che si dichiarano in ricerca di occupazione ma che frappongono qualche vincolo all'ingresso nel mondo del lavoro (altri in cerca di occupazione).

**TASSO DI ATTIVITA' O DI PARTECIPAZIONE**

Il rapporto tra il totale delle persone appartenenti alle forze di lavoro e la popolazione presente in età lavorativa (16/55 anni).

**TASSO DI ATTIVITA' O DI PARTECIPAZIONE INTERNO**

Il rapporto tra il totale delle persone appartenenti alle forze di lavoro (residenti e soggiornanti) e la popolazione presente in età lavorativa (16/55 anni).

**TASSO DI DISOCCUPAZIONE**

Il rapporto tra le persone in cerca di occupazione e le Forze di lavoro interne (residenti e soggiornanti, senza frontalieri)

**TASSO DI DISOCCUPAZIONE IN SENSO STRETTO**

Il rapporto tra le persone in cerca di occupazione (solo disoccupati in senso stretto) e le Forze di lavoro interne

**TASSO DI OCCUPAZIONE**

Il rapporto tra il numero degli occupati e la popolazione presente in età lavorativa (16/64 anni).

# 9/b - Cassa Integrazione Guadagni e Indennità Economica Speciale

**Tavola 9/b.1 - Cassa Integrazione Guadagni autorizzata - totali**

		2017	2018	2019										
				2018	2019									
				Dic	Gen	Feb	Mar	Apr	Mag	Giu	Lug	Ago	Set	
<b>dato complessivo</b>	Totale Aziende	255	193	52	67	78	65	62	60	58	59	41	61	172
	Ore Richieste	848.054	624.565	20.803	70.961	45.876	50.122	44.560	54.309	36.152	47.361	59.614	39.597	448.552
	Lavoratori Coinvolti	13.931	12.709	858	982	1.002	1.014	1.024	1.061	1.023	1.008	982	1.104	9.200
<b>di cui Attività Manifatturiere</b>	Totale Aziende	72	66	22	20	29	19	27	28	25	25	21	33	71
	Ore Richieste	540.295	486.903	17.908	58.616	35.523	39.882	34.153	42.250	26.411	34.251	49.907	31.060	352.052
	Lavoratori Coinvolti	10.365	10.566	801	800	810	819	833	877	803	776	808	927	7.453

**Tavola 9/b.2 - Cassa Integrazione Guadagni autorizzata per causa**

		2017	2018	2019										
				2018	2019									
				Dic	Gen	Feb	Mar	Apr	Mag	Giu	Lug	Ago	Set	
<b>Situazioni temporanee di mercato</b>	Totale Aziende	1.085	786	49	66	76	63	61	59	57	58	40	60	540
	Ore Richieste	727.231	586.480	20.466	70.780	45.647	49.820	44.379	54.144	35.979	47.176	59.444	39.437	446.804
	Lavoratori Coinvolti	13.088	12.419	854	980	999	1.011	1.022	1.059	1.021	1.006	980	1.102	9.180
<b>Crisi economica, ristrutturazioni e riconversioni aziendali</b>	Totale Aziende	85	30	3	1	2	2	1	1	1	1	1	1	11
	Ore Richieste	120.824	38.085	338	181	230	303	181	166	174	185	171	160	1.748
	Lavoratori Coinvolti	843	290	4	2	3	3	2	2	2	2	2	2	20
<b>Totale</b>	Totale Aziende	1.168	816	52	67	78	65	62	60	58	59	41	61	551
	Ore Richieste	848.054	624.565	20.803	70.961	45.876	50.122	44.560	54.309	36.152	47.361	59.614	39.597	448.552
	Lavoratori Coinvolti	13.931	12.709	858	982	1.002	1.014	1.024	1.061	1.023	1.008	982	1.104	9.200

Tavola 9/b.3 - Cassa Integrazione Guadagni autorizzata per divisione di attività economica del settore manifatturiero

		2017	2018	2019									2019	
				2018	2019									
				Dic	Gen	Feb	Mar	Apr	Mag	Giu	Lug	Ago	Set	
Industrie Alimentari	Aziende	42	19	2	3	2	1	1	2	1	.	1	3	14
	Richieste	21.529	14.324	1.222	2.047	1.088	1.028	1.020	2.780	855	.	143	1.463	10.422
	Lavoratori	234	148	19	21	9	8	8	23	7	.	4	38	118
Industria delle Bevande	Aziende	2	2	.	1	1	.	.	.	.	.	.	.	2
	Richieste	450	450	.	180	225	.	.	.	.	.	.	.	405
	Lavoratori	4	4	.	2	2	.	.	.	.	.	.	.	4
Industrie Tessili	Aziende	9	4	.	.	1	1	.	.	.	.	.	.	2
	Richieste	1.602	393	.	.	75	98	.	.	.	.	.	.	173
	Lavoratori	29	13	.	.	1	1	.	.	.	.	.	.	2
Confezione di Articoli di Abbigliamento; Confezione di Articoli in Pelle e Pelliccia	Aziende	7	11	.	.	2	2	3	1	1	1	.	.	10
	Richieste	6.623	8.002	.	.	605	870	683	375	278	137	.	.	2.946
	Lavoratori	133	59	.	.	7	7	7	5	5	1	.	.	32
Fabbricazione di Articoli in Pelle e Simili	Aziende	17	13	1	.	.	1	1	1	2	1	.	1	7
	Richieste	32.384	13.188	561	.	.	3.015	2.850	3.210	3.418	392	.	402	13.287
	Lavoratori	261	131	7	.	.	20	19	20	26	7	.	6	98
Industria del Legno e dei Prodotti in Legno e Sughero (Esclusi i Mobili); Fabbricazione di Articoli in Paglia e Materiali da Intreccio	Aziende	15	13	1	1	2	1	1	.	.	.	.	.	5
	Richieste	18.650	33.938	2.588	3.135	3.210	3.465	3.300	.	.	.	.	.	13.110
	Lavoratori	239	274	23	22	27	22	22	.	.	.	.	.	93
Fabbricazione di Carta e di Prodotti di Carta	Aziende	26	18	2	2	2	1	1	1	1	1	.	2	11
	Richieste	13.215	5.580	476	645	585	600	600	660	570	690	.	640	4.990
	Lavoratori	116	59	5	5	5	4	4	4	4	4	.	9	39
Stampa e Riproduzione di Supporti Registrati	Aziende	29	25	2	1	3	1	3	3	2	4	4	3	24
	Richieste	4.201	8.944	120	12	1.258	2.457	1.273	1.323	1.054	1.440	492	1.148	10.456
	Lavoratori	112	91	4	1	10	8	12	10	8	13	10	12	84
Fabbricazione di Prodotti Chimici	Aziende	20	19	2	1	2	3	2	2	2	2	2	2	18
	Richieste	15.943	24.860	360	359	1.029	1.837	358	346	200	49	381	1.537	6.094
	Lavoratori	455	574	16	8	47	46	6	7	3	2	10	48	177
Fabbricazione di Prodotti Farmaceutici di Base e di Preparati Farmaceutici	Aziende	2	4	.	.	.	.	.	.	.	.	.	.	.
	Richieste	284	319	.	.	.	.	.	.	.	.	.	.	.
	Lavoratori	4	6	.	.	.	.	.	.	.	.	.	.	.
Fabbricazione di Articoli in Gomma e Materie Plastiche	Aziende	17	8	.	1	1	1	1	2	2	1	.	2	11
	Richieste	5.071	1.589	.	144	171	180	110	556	277	127	.	191	1.755
	Lavoratori	51	41	.	4	4	4	3	24	17	3	.	25	84
Fabbricazione di Altri Prodotti della Lavorazione di Minerali non Metalliferi	Aziende	32	9	.	.	1	.	.	.	.	.	1	1	3
	Richieste	17.810	9.249	.	.	30	.	.	.	.	.	793	157	980
	Lavoratori	562	287	.	.	1	.	.	.	.	.	29	19	49
Fabbricazione di Prodotti in Metallo (Esclusi Macchinari e Attrezzature)	Aziende	50	41	3	5	4	3	5	6	3	2	1	4	33
	Richieste	27.739	21.641	596	556	363	533	630	3.921	1.011	235	288	546	8.082
	Lavoratori	280	232	24	19	11	15	17	46	23	8	11	16	166
Fabbricazione di Computer e Prodotti di Elettronica e Ottica; Apparecchi Elettromedicali, Apparecchi di Misurazione e di Orologi	Aziende	5	.	.	.	.	.	.	.	1	1	1	2	5
	Richieste	2.791	.	.	.	.	.	.	.	114	69	30	232	445
	Lavoratori	49	.	.	.	.	.	.	.	2	1	1	6	10
Fabbricazione di Apparecchiature Elettriche ed Apparecchiature per Uso Domestico non Elettriche	Aziende	.	8	3	1	1	1	2	3	3	3	3	5	22
	Richieste	.	15.307	138	83	70	134	617	1.028	735	1.900	414	2.137	7.115
	Lavoratori	.	217	4	1	1	1	6	9	8	15	10	27	78

(Continued)

		2017	2018	2019											
				2018	2019										
				Dic	Gen	Feb	Mar	Apr	Mag	Giu	Lug	Ago	Set		
Fabbricazione di Macchinari ed Apparecchiature Nca	Aziende	26	21	1	1	1	.	4	2	3	3	4	2	20	
	Richieste	16.485	9.288	338	450	428	.	2.723	2.691	3.087	3.145	640	1.050	14.212	
	Lavoratori	110	120	3	3	3	.	54	34	37	37	18	20	206	
Fabbricazione di Autoveicoli, Rimorchi e Semirimorchi	Aziende	16	7	1	.	1	.	.	.	.	.	.	.	1	
	Richieste	16.297	4.110	8	.	75	.	.	.	.	.	.	.	75	
	Lavoratori	139	39	1	.	1	.	.	.	.	.	.	.	1	
Fabbricazione di Altri Mezzi di Trasporto	Aziende	.	.	.	.	1	.	.	.	.	.	.	1	2	
	Richieste	.	.	.	.	23	.	.	.	.	.	.	50	73	
	Lavoratori	.	.	.	.	1	.	.	.	.	.	.	2	3	
Fabbricazione di Mobili	Aziende	46	34	2	3	3	3	3	4	3	3	3	3	28	
	Richieste	333.022	309.231	11.199	51.005	26.208	25.668	19.991	25.147	14.800	25.560	46.523	21.330	256.230	
	Lavoratori	7.499	8.175	690	714	679	683	675	693	662	671	703	686	6.166	
Altre Industrie Manifatturiere	Aziende	33	27	1	.	.	.	.	.	.	1	.	.	1	
	Richieste	6.201	5.296	92	.	.	.	.	.	.	23	.	.	23	
	Lavoratori	88	82	3	.	.	.	.	.	.	1	.	.	1	
Riparazione, Manutenzione ed Installazione di Macchine ed Apparecchiature	Aziende	.	9	1	.	1	.	.	1	1	2	1	2	8	
	Richieste	.	1.197	214	.	83	.	.	215	15	486	204	180	1.183	
	Lavoratori	.	14	2	.	1	.	.	2	1	13	12	13	42	

Tavola 9/b.4 - Cassa Integrazione Guadagni autorizzata per sezione e causa (dati cumulati da Gennaio a settembre 2019 )

		Causa di forza maggiore	Situazioni temporanee di mercato	Riqualificazione del personale	Crisi economica, ristrutturazioni e riconversioni aziendali	Stato di ristrutturazione	Arretrati	Totale
<b>Attività Manifatturiere</b>	Lavoratori Coinvolti	.	7.451	.	2	.	.	7.453
	Ore Richieste	.	351.849	.	203	.	.	352.052
	Totale Aziende	.	70	.	1	.	.	71
<b>Fornitura di Acqua; Reti Fognarie, Attività di Gestione dei Rifiuti e Risanamento</b>	Lavoratori Coinvolti	.	1	.	.	.	.	1
	Ore Richieste	.	80	.	.	.	.	80
	Totale Aziende	.	1	.	.	.	.	1
<b>Costruzioni</b>	Lavoratori Coinvolti	.	283	.	.	.	.	283
	Ore Richieste	.	28.171	.	.	.	.	28.171
	Totale Aziende	.	24	.	.	.	.	24
<b>Commercio all'ingrosso e al Dettaglio; Riparazione di Autoveicoli e Motocicli</b>	Lavoratori Coinvolti	.	234	.	18	.	.	252
	Ore Richieste	.	11.311	.	1.545	.	.	12.856
	Totale Aziende	.	26	.	1	.	.	27
<b>Trasporto e Magazzinaggio</b>	Lavoratori Coinvolti	.	723	.	.	.	.	723
	Ore Richieste	.	30.513	.	.	.	.	30.513
	Totale Aziende	.	4	.	.	.	.	4
<b>Attività dei Servizi di Alloggio e di Ristorazione</b>	Lavoratori Coinvolti	.	127	.	.	.	.	127
	Ore Richieste	.	6.932	.	.	.	.	6.932
	Totale Aziende	.	10	.	.	.	.	10
<b>Servizi di Informazione e Comunicazione</b>	Lavoratori Coinvolti	.	26	.	.	.	.	26
	Ore Richieste	.	1.116	.	.	.	.	1.116
	Totale Aziende	.	2	.	.	.	.	2
<b>Attività Finanziarie e Assicurative</b>	Lavoratori Coinvolti	.	143	.	.	.	.	143
	Ore Richieste	.	8.024	.	.	.	.	8.024
	Totale Aziende	.	3	.	.	.	.	3
<b>Attività Immobiliari</b>	Lavoratori Coinvolti	.	26	.	.	.	.	26
	Ore Richieste	.	1.421	.	.	.	.	1.421
	Totale Aziende	.	3	.	.	.	.	3
<b>Attività Professionali, Scientifiche e Tecniche</b>	Lavoratori Coinvolti	.	79	.	.	.	.	79
	Ore Richieste	.	4.056	.	.	.	.	4.056
	Totale Aziende	.	9	.	.	.	.	9
<b>Noleggio, Agenzie di Viaggio, Servizi di Supporto alle Imprese</b>	Lavoratori Coinvolti	.	40	.	.	.	.	40
	Ore Richieste	.	1.293	.	.	.	.	1.293
	Totale Aziende	.	7	.	.	.	.	7
<b>Sanità e Assistenza Sociale</b>	Lavoratori Coinvolti	.	13	.	.	.	.	13
	Ore Richieste	.	709	.	.	.	.	709
	Totale Aziende	.	3	.	.	.	.	3
<b>Attività Artistiche, Sportive, di Intrattenimento e Divertimento</b>	Lavoratori Coinvolti	.	5	.	.	.	.	5
	Ore Richieste	.	431	.	.	.	.	431
	Totale Aziende	.	2	.	.	.	.	2
<b>Altre Attività di Servizi</b>	Lavoratori Coinvolti	.	29	.	.	.	.	29
	Ore Richieste	.	902	.	.	.	.	902
	Totale Aziende	.	7	.	.	.	.	7
<b>Totale Generale</b>	Lavoratori Coinvolti	.	9.180	.	20	.	.	9.200
	Ore Richieste	.	446.804	.	1.748	.	.	448.552
	Totale Aziende	.	171	.	2	.	.	173

**Tavola 9/b.5 - Cassa Integrazione Guadagni liquidata - totali (importi in euro)**

		2017	2018	2019											
				2018	2019										
				Dic	Gen	Feb	Mar	Apr	Mag	Giu	Lug	Ago	Set		
<b>dato complessivo</b>	Totale Aziende	340	298	136	152	125	131	127	145	59	112	44	126	265	
	Ore Richieste	451.040	332.500	16.452	37.669	19.769	23.660	22.572	38.450	11.137	17.087	30.010	19.400	219.753	
	Importo	4.256.707	3.218.194	163.290	358.628	185.653	226.662	220.749	372.640	111.884	166.486	293.709	188.282	2.124.694	
<b>di cui Attività Manifatturiere</b>	Totale Aziende	77	73	22	22	29	19	28	30	26	26	21	33	74	
	Ore Richieste	243.663	177.280	3.702	16.583	11.088	13.320	13.620	16.397	5.569	8.268	25.858	10.593	121.295	
	Importo Totale	2.367.484	1.729.237	36.830	162.510	109.901	132.397	134.816	156.670	55.136	80.271	258.079	103.940	1.198.397	

**Tavola 9/b.6 - Cassa Integrazione Guadagni liquidata per causa (importi in euro)**

		2017	2018	2019											
				2018	2019										
				Dic	Gen	Feb	Mar	Apr	Mag	Giu	Lug	Ago	Set		
<b>Causa di forza maggiore</b>	Totale Aziende	666	831	91	92	52	71	71	93	1	59	4	68	511	
	Ore Richieste	54.361	88.543	10.618	13.920	2.249	4.968	3.801	18.567	83	2.319	32	2.803	48.739	
	Importo Liquidato	546.942	879.388	105.433	137.858	21.325	47.866	38.621	186.894	852	23.387	321	28.220	485.343	
<b>Situazioni temporanee di mercato</b>	Totale Aziende	1.078	784	48	65	75	63	61	58	57	58	40	60	537	
	Ore Richieste	317.195	219.819	5.671	23.631	17.342	18.513	18.655	19.771	10.938	14.641	29.861	16.479	169.831	
	Importo Liquidato	3.066.596	2.119.019	56.410	219.656	163.489	177.265	181.013	187.629	110.469	142.515	292.799	159.773	1.634.608	
<b>Crisi economica, ristrutturazioni e riconversioni aziendali</b>	Totale Aziende	85	30	2	1	2	2	1	1	1	1	1	1	11	
	Ore Richieste	79.484	24.138	164	118	179	180	117	113	117	128	117	119	1.184	
	Importo Liquidato	714.700	221.868	1.447	1.048	1.568	1.545	1.010	952	966	1.046	956	973	10.064	
<b>Arretrati</b>	Totale Aziende	.	.	.	.	.	.	.	.	.	.	.	.	.	
	Ore Richieste	.	.	.	.	.	.	.	.	.	.	.	.	.	
	Importo Liquidato	-71.530	-2.081	0	67	-728	-14	106	-2.835	-404	-461	-367	-684	-5.320	
<b>Totale</b>	Totale Aziende	1.739	1.576	136	152	125	131	127	145	59	112	44	126	1.021	
	Ore Richieste	451.040	332.500	16.452	37.669	19.769	23.660	22.572	38.450	11.137	17.087	30.010	19.400	219.753	
	Importo Liquidato	4.256.707	3.218.194	163.290	358.628	185.653	226.662	220.749	372.640	111.884	166.486	293.709	188.282	2.124.694	

Tavola 9/b.7 - Cassa Integrazione Guadagni liquidata per divisione di attività economica del settore manifatturiero (importi in euro)

		2017	2018	2019										
				2018		2019								
				Dic	Gen	Feb	Mar	Apr	Mag	Giu	Lug	Ago	Set	
<b>Industrie Alimentari</b>	Aziende	41	19	2	3	2	1	1	2	1	.	1	3	14
	Ore	10.676	4.467	491	704	338	195	162	752	69	.	143	1.436	3.798
	Importo	95.366	40.402	4.555	6.036	2.902	1.829	1.521	6.488	647	.	1.401	12.644	33.468
<b>Industria delle Bevande</b>	Aziende	2	2	.	1	1	.	.	.	.	.	.	.	2
	Ore	450	368	.	180	225	.	.	.	.	.	.	.	405
	Importo	4.734	3.866	.	1.909	2.386	.	.	.	.	.	.	.	4.295
<b>Industrie Tessili</b>	Aziende	9	4	.	.	1	1	.	.	.	.	.	.	2
	Ore	1.430	363	.	.	75	90	.	.	.	.	.	.	165
	Importo	13.550	3.556	.	.	704	845	.	.	.	.	.	.	1.549
<b>Confezione di Articoli di Abbigliamento; Confezione di Articoli in Pelle e Pelliccia</b>	Aziende	7	10	.	.	2	2	3	1	1	1	.	.	10
	Ore	6.207	6.648	.	.	264	431	365	375	203	137	.	.	1.773
	Importo	62.284	63.281	.	.	2.447	3.980	3.231	3.210	1.773	1.300	.	.	15.940
<b>Fabbricazione di Articoli in Pelle e Simili</b>	Aziende	17	14	1	.	.	1	1	1	2	1	.	1	7
	Ore	19.709	6.246	166	.	.	1.013	462	557	410	363	.	213	3.017
	Importo	188.228	61.348	1.511	.	.	10.092	4.571	5.526	3.756	2.874	.	1.948	28.767
<b>Industria del Legno e dei Prodotti in Legno e Sughero (Esclusi i Mobili); Fabbricazione di Articoli in Paglia e Materiali da Intreccio</b>	Aziende	15	14	1	1	2	1	1	.	1	.	.	.	6
	Ore	3.914	4.562	308	413	465	435	23	.	83	.	.	.	1.418
	Importo	38.746	46.384	3.126	4.210	4.752	4.468	228	.	852	.	.	.	14.511
<b>Fabbricazione di Carta e di Prodotti di Carta</b>	Aziende	26	21	2	2	2	1	1	1	1	1	.	2	11
	Ore	6.794	1.394	105	220	117	127	67	169	98	38	.	133	968
	Importo	69.131	14.363	1.080	2.148	1.225	1.317	688	1.746	1.007	372	.	1.332	9.835
<b>Stampa e Riproduzione di Supporti Registrati</b>	Aziende	29	25	2	1	3	1	3	3	2	4	4	3	24
	Ore	2.944	1.141	93	12	262	154	220	115	51	288	138	131	1.370
	Importo	30.073	11.666	961	125	2.579	1.587	2.196	1.138	527	2.920	1.400	1.347	13.820
<b>Fabbricazione di Prodotti Chimici</b>	Aziende	20	19	2	1	2	3	2	2	2	2	2	2	18
	Ore	12.636	24.631	334	315	590	532	358	244	80	482	354	1.370	4.323
	Importo	125.725	252.266	3.493	3.176	6.016	5.482	3.608	2.384	845	4.804	3.453	14.348	44.117
<b>Fabbricazione di Prodotti Farmaceutici di Base e di Preparati Farmaceutici</b>	Aziende	2	4	.	.	.	.	.	.	.	.	.	.	.
	Ore	203	319	.	.	.	.	.	.	.	.	.	.	.
	Importo	2.179	3.362	.	.	.	.	.	.	.	.	.	.	.
<b>Fabbricazione di Articoli in Gomma e Materie Plastiche</b>	Aziende	17	10	.	1	1	1	1	2	2	2	.	2	12
	Ore	1.231	1.453	.	125	117	95	51	339	233	199	.	177	1.335
	Importo	11.433	13.517	.	1.165	1.132	923	493	3.284	2.223	1.752	.	1.715	12.688
<b>Fabbricazione di Altri Prodotti della Lavorazione di Minerali non Metalliferi</b>	Aziende	36	12	.	2	1	.	1	2	.	.	1	1	8
	Ore	11.897	3.204	.	46	30	.	23	151	.	.	743	138	1.131
	Importo	124.291	33.548	.	460	250	.	240	1.472	.	.	7.810	1.438	11.670

(Continued)



		2017	2018	2019										
				2018		2019								
				Dic	Gen	Feb	Mar	Apr	Mag	Giu	Lug	Ago	Set	
<b>Metallurgia</b>	Aziende	.	1	.	.	.	.	.	.	.	.	.	.	.
	Ore	.	54	.	.	.	.	.	.	.	.	.	.	.
	Importo	.	523	.	.	.	.	.	.	.	.	.	.	.
<b>Fabbricazione di Prodotti in Metallo (Esclusi Macchinari e Attrezzature)</b>	Aziende	61	48	3	5	4	3	5	6	3	2	1	4	33
	Ore	9.604	9.710	1.028	428	228	495	515	2.122	638	175	288	399	5.287
	Importo	92.639	96.776	10.188	4.146	2.292	4.542	5.065	21.022	6.669	1.822	2.973	3.825	52.356
<b>Fabbricazione di Computer e Prodotti di Elettronica e Ottica; Apparecchi Elettromedicali, Apparecchi di Misurazione e di Orologi</b>	Aziende	5	.	.	.	.	.	.	.	1	1	1	2	5
	Ore	2.173	.	.	.	.	.	.	.	96	60	30	232	418
	Importo	22.110	.	.	.	.	.	.	.	929	500	250	2.044	3.723
<b>Fabbricazione di Apparecchiature Elettriche ed Apparecchiature per Uso Domestico non Elettriche</b>	Aziende	1	9	3	1	1	1	2	3	3	3	3	5	22
	Ore	31	12.769	75	68	70	83	207	301	176	1.213	124	1.129	3.368
	Importo	312	110.627	681	595	600	712	1.845	2.891	1.687	11.982	1.196	11.593	33.101
<b>Fabbricazione di Macchinari ed Apparecchiature Nca</b>	Aziende	28	23	1	1	1	.	4	2	3	3	4	2	20
	Ore	12.574	2.215	78	23	23	.	1.742	1.217	588	513	698	188	4.989
	Importo	109.862	20.033	817	251	241	.	17.166	8.832	5.717	4.984	6.866	1.738	45.796
<b>Fabbricazione di Autoveicoli, Rimorchi e Semirimorchi</b>	Aziende	16	7	1	.	1	.	.	.	.	.	.	.	1
	Ore	5.387	3.038	8	.	75	.	.	.	.	.	.	.	75
	Importo	48.852	26.383	62	.	628	.	.	.	.	.	.	.	628
<b>Fabbricazione di Altri Mezzi di Trasporto</b>	Aziende	.	.	.	.	1	.	.	.	.	.	.	1	2
	Ore	.	.	.	.	23	.	.	.	.	.	.	43	65
	Importo	.	.	.	.	187	.	.	.	.	.	.	418	606
<b>Fabbricazione di Mobili</b>	Aziende	47	36	2	4	4	3	3	5	3	3	3	3	31
	Ore	129.899	88.623	894	14.050	8.106	9.672	9.427	9.991	2.833	4.298	23.139	4.849	86.363
	Importo	1.271.175	870.363	9.228	138.289	80.634	96.621	93.966	98.068	28.334	42.248	230.867	47.987	857.014
<b>Altre Industrie Manifatturiere</b>	Aziende	33	27	1	.	.	.	.	.	.	1	.	.	1
	Ore	5.904	5.247	92	.	.	.	.	.	.	23	.	.	23
	Importo	53.148	46.461	806	.	.	.	.	.	.	206	.	.	206
<b>Riparazione, Manutenzione ed Installazione di Macchine ed Apparecchiature</b>	Aziende	.	9	1	.	1	.	.	1	1	2	1	2	8
	Ore	.	831	33	.	83	.	.	66	15	485	203	158	1.008
	Importo	.	8.306	323	.	924	.	.	608	168	4.508	1.862	1.561	9.631
<b>Totale Generale</b>	Aziende	412	314	22	23	30	19	28	31	26	26	21	33	237
	Ore	243.663	177.280	3.702	16.583	11.088	13.320	13.620	16.397	5.569	8.268	25.858	10.593	121.295
	Importo	2.363.839	1.727.031	36.830	162.510	109.901	132.397	134.816	156.670	55.136	80.271	258.079	103.940	1.193.720

Tavola 9/b.8 - Cassa Integrazione Guadagni liquidata per sezione e causa (importi cumulati da Gennaio a settembre 2019 )

		Causa di forza maggiore	Situazioni temporanee di mercato	Riqualificazioni e del personale	Crisi economica, ristrutturazioni e riconversioni aziendali	Stato di ristrutturazione	Arretrati	Totale
<b>Agricoltura, Silvicoltura e Pesca</b>	Totale Aziende	2	.	.	.	.	.	2
	Ore liquidate	313	.	.	.	.	.	313
	Importo liquidato	2.604	.	.	.	.	0	2.604
<b>Attività Manifatturiere</b>	Totale Aziende	5	70	.	1	.	.	76
	Ore liquidate	1.620	119.522	.	152	.	.	121.295
	Importo liquidato	15.739	1.181.347	.	1.312	.	-4.677	1.193.720
<b>Fornitura di Acqua; Reti Fognarie, Attività di Gestione dei Rifiuti e Risanamento</b>	Totale Aziende	.	1	.	.	.	.	1
	Ore liquidate	.	24	.	.	.	.	24
	Importo liquidato	.	224	.	.	.	0	224
<b>Costruzioni</b>	Totale Aziende	91	23	.	.	.	.	114
	Ore liquidate	39.943	10.141	.	.	.	.	50.083
	Importo liquidato	405.748	102.845	.	.	.	-330	508.262
<b>Commercio all'ingrosso e al Dettaglio; Riparazione di Autoveicoli e Motocicli</b>	Totale Aziende	3	26	.	1	.	.	30
	Ore liquidate	663	8.621	.	1.032	.	.	10.315
	Importo liquidato	6.129	80.439	.	8.752	.	-14	95.306
<b>Trasporto e Magazzinaggio</b>	Totale Aziende	4	4	.	.	.	.	8
	Ore liquidate	3.269	10.404	.	.	.	.	13.672
	Importo liquidato	33.529	76.536	.	.	.	0	110.065
<b>Attività dei Servizi di Alloggio e di Ristorazione</b>	Totale Aziende	2	10	.	.	.	.	12
	Ore liquidate	680	5.976	.	.	.	.	6.656
	Importo liquidato	3.897	42.082	.	.	.	0	45.979
<b>Servizi di Informazione e Comunicazione</b>	Totale Aziende	.	2	.	.	.	.	2
	Ore liquidate	.	1.136	.	.	.	.	1.136
	Importo liquidato	.	11.092	.	.	.	0	11.092
<b>Attività Finanziarie e Assicurative</b>	Totale Aziende	.	3	.	.	.	.	3
	Ore liquidate	.	6.869	.	.	.	.	6.869
	Importo liquidato	.	74.950	.	.	.	-669	74.281
<b>Attività Immobiliari</b>	Totale Aziende	.	3	.	.	.	.	3
	Ore liquidate	.	1.376	.	.	.	.	1.376
	Importo liquidato	.	12.417	.	.	.	0	12.417
<b>Attività Professionali, Scientifiche e Tecniche</b>	Totale Aziende	.	9	.	.	.	.	9
	Ore liquidate	.	2.695	.	.	.	.	2.695
	Importo liquidato	.	25.247	.	.	.	289	25.535
<b>Noleggio, Agenzie di Viaggio, Servizi di Supporto alle Imprese</b>	Totale Aziende	8	8	.	.	.	.	16
	Ore liquidate	2.252	1.180	.	.	.	.	3.432
	Importo liquidato	17.697	10.320	.	.	.	82	28.099

(Continued)

		Causa di forza maggiore	Situazioni temporanee di mercato	Riqualficazioni e del personale	Crisi economica, ristrutturazioni e riconversioni aziendali	Stato di ristrutturazione	Arretrati	Totale
Sanita' e Assistenza Sociale	Totale Aziende	.	3	.	.	.	.	3
	Ore liquidate	.	688	.	.	.	.	688
	Importo liquidato	.	6.524	.	.	.	0	6.524
Attività Artistiche, Sportive, di Intrattenimento e Divertimento	Totale Aziende	.	2	.	.	.	.	2
	Ore liquidate	.	400	.	.	.	.	400
	Importo liquidato	.	4.138	.	.	.	0	4.138
Altre Attività di Servizi	Totale Aziende	.	7	.	.	.	.	7
	Ore liquidate	.	803	.	.	.	.	803
	Importo liquidato	.	6.447	.	.	.	0	6.447
Totale Generale	Totale Aziende	115	171	.	2	.	.	288
	Ore liquidate	48.739	169.831	.	1.184	.	.	219.753
	Importo liquidato	485.343	1.634.608	.	10.064	.	-5.320	2.124.694

### Tavola 9/b.9 - Indennità Economica Speciale (importi in euro)

	2018													2019	
		2018												2019	
		Dic	Gen	Feb	Mar	Apr	Mag	Giu	Lug	Ago	Set	Ott	Nov		Dic
<b>Casi</b>	2.237	209	38	41	46	45	42	44	44	44	262	246	252	253	1.357
<b>Giorni</b>	37.651	3.567	820	787	894	909	926	778	940	887	4.417	4.474	4.200	4.182	24.214
<b>Ore</b>	247.504	23.926	5.723	5.555	6.337	6.435	6.548	5.515	6.671	6.248	29.483	30.060	28.193	28.486	165.254
<b>Ore effettiv. lavorabili</b>	1.853	135	165	143	150	150	165	143	173	158	150	165	150	150	1.860
<b>Importo</b>	2.094.915	218.524	55.485	57.459	64.500	64.318	63.624	56.955	65.209	62.048	254.903	254.605	243.345	245.932	1.488.383

### Glossario

#### CASSA INTEGRAZIONE GUADAGNI

Lo strumento attraverso il quale lo stato interviene a sostegno delle imprese che, per causa di forza maggiore o per situazioni temporanee di mercato o per crisi economiche/ristrutturazioni/riconversioni aziendali, sono costrette a contrarre o sospendere momentaneamente l'attività produttiva. Legge 28 ottobre 1975 n. 37 e successive integrazioni o modifiche.

#### LAVORATORI COINVOLTI

Lavoratori che hanno usufruito almeno di 1 ora o superiori di Cassa Integrazione Guadagni.

#### INDENNITA' ECONOMICA SPECIALE

Strumento a favore dei lavoratori interessati da processi di riduzione del personale o cessazione dell'attività aziendale posti in stato di mobilità, disciplinato dalla Legge 31 marzo 2010 n. 73.