



REPUBBLICA DI SAN MARINO

UFFICIO INFORMATICA, TECNOLOGIA,  
DATI E STATISTICA

# BOLLETTINO DI STATISTICA

IV TRIMESTRE 2017



UPECEDS

## AVVERTENZE

Nelle tavole statistiche sono state utilizzate le seguenti convenzioni:

- Un puntino ( . )** Quando il fenomeno esiste, ma i dati non si conoscono per qualsiasi ragione.
- Arrotondamenti** Per effetto degli arrotondamenti operati direttamente dall'elaboratore, i dati delle tavole possono non coincidere tra loro per qualche unità in più o in meno. Per lo stesso motivo, non sempre è stato possibile realizzare la quadratura verticale o orizzontale nell'ambito della stessa tavola.
- Dati rettificati** I dati contenuti in precedenti pubblicazioni che non concordano con quelli della presente edizione si intendono rettificati.

<b>Impaginazione</b>	Ci scusiamo per alcune imprecisioni nell'impaginazione, dovute al nuovo software di pubblicazione dei dati.
----------------------	---

### Bollettino di Statistica

#### IV trimestre 2017

**Dirigente:** *Avv. Roberta Mularoni*  
**Esperto Statistico:** *Dott. Mauro Sammaritani*  
**Collaboratori:** *Simona Tamagnini*  
*Michela Parri*

**Costo di una copia: 10 Euro**

**Costo dell'abbonamento annuale: 30 Euro**

#### Ufficio Informatica, Tecnologia Dati e Statistica

Via 28 Luglio, 192 - 47893 Borgo Maggiore (Repubblica di San Marino)  
Tel. 0549 885150 - Fax 0549 885154 - International area code (+) 378  
Sito web: <http://www.statistica.sm>  
E- mail: [statistica@pa.sm](mailto:statistica@pa.sm)

Stampa:



RIPRODUZIONI EDITORIALI DELLO STATO

DIPARTIMENTO AFFARI INTERNI VIA DELLA CAPANNACCIA 13 SAN MARINO - 0549882285

**Si autorizza la riproduzione a fini non commerciali e con citazione della fonte.**

# INDICE

Capitolo	pagina
<b>1 – Popolazione</b>	<b>05</b>
1.1 Bilancio demografico (movimento della popolazione residente)	05
1.2 Matrimoni per rito	05
1.3 Movimento naturale della popolazione residente	06
1.4 Nuclei famigliari per numero di componenti	06
1.5 Movimento migratorio - iscritti (immigrazione)	07
1.6 Movimento migratorio - cancellati (emigrazione)	08
1.7 Popolazione residente per Castello	09
1.8 Popolazione presente per cittadinanza	10
Glossario	10
<b>2 - Sanità</b>	<b>11</b>
2.1 Morti per causa di morte e sesso	11
2.2 Morti per fascia di età	12
2.3 Morti per causa di morte e sesso—Tumori	13
2.4 Morti per causa di morte e sesso—Malattie del sistema circolatorio	14
2.5 Morti per causa di morte e sesso—Malattie del sistema respiratorio	14
<b>3 - Giustizia</b>	<b>15</b>
3.1 Protesti per titoli e attività del Protestato	15
3.2 Protesti dei titoli di credito per taglio	16
<b>4 - Imprese</b>	<b>17</b>
4.1 Numero di imprese per sezione di attività economica	17
4.2 Media addetti/imprese per sezione	18
4.3 Numero di imprese per forma giuridica	18
4.4 Agricoltura silvicoltura e pesca: imprese per forma giuridica	19
4.5 Agricoltura silvicoltura e pesca: dipendenti per forma giuridica e sesso	19
4.6 Agricoltura silvicoltura e pesca: attività per sezione, divisione e gruppo	19
4.7 Attività Manifatturiere: imprese per forma giuridica	20
4.8 Attività Manifatturiere: dipendenti per forma giuridica e sesso	20
4.9 Attività Manifatturiere: attività per sezione, sottosezione e divisione	20
4.10 Fornitura di acqua-reti fognarie-attività di gestione rifiuti e risanamento: imprese per forma giuridica	23
4.11 Fornitura di acqua-reti fognarie-attività di gestione rifiuti e risanamento: dipendenti per forma giuridica e sesso	23
4.12 Fornitura di acqua-reti fognarie-attività di gestione rifiuti e risanamento: attività per sezione, divisione e gruppo	23
4.13 Costruzioni: imprese per forma giuridica	24
4.14 Costruzioni: dipendenti per forma giuridica e sesso	24
4.15 Costruzioni: attività per sezione, divisione e gruppo	24
4.16 Commercio all'ingrosso e al Dettaglio; Riparazione di Autoveicoli e Motocicli: imprese per forma giuridica	25
4.17 Commercio all'ingrosso e al Dettaglio; Riparazione di Autoveicoli e Motocicli: dipendenti per forma giuridica e sesso	25
4.18 Commercio all'ingrosso e al Dettaglio; Riparazione di Autoveicoli e Motocicli: attività per sezione e divisione	25
4.19 Trasporto e Magazzinaggio: imprese per forma giuridica	26
4.20 Trasporto e Magazzinaggio: dipendenti per forma giuridica e sesso	26
4.21 Trasporto e Magazzinaggio: attività per sezione, divisione e gruppo	26
4.22 Attività dei servizi di Alloggio e Ristorazione: imprese per forma giuridica	27
4.23 Attività dei servizi di Alloggio e Ristorazione: dipendenti per forma giuridica e sesso	27
4.24 Attività dei servizi di Alloggio e Ristorazione: attività per sezione, divisione e gruppo	27
4.25 Servizi di Informazione e Comunicazione: imprese per forma giuridica	28
4.26 Servizi di Informazione e Comunicazione: dipendenti per forma giuridica e sesso	28
4.27 Servizi di Informazione e Comunicazione: attività per sezione, divisione e gruppo	28
4.28 Attività Finanziarie e Assicurative: imprese per forma giuridica	29
4.29 Attività Finanziarie e Assicurative: dipendenti per forma giuridica e sesso	29
4.30 Attività Finanziarie e Assicurative: attività per sezione, divisione e gruppo	29
4.31 Attività Immobiliari: imprese per forma giuridica	30
4.32 Attività Immobiliari: dipendenti per forma giuridica e sesso	30
4.33 Attività Immobiliari: attività per sezione, divisione e gruppo	30
4.34 Attività Professionali , Scientifiche e Tecniche: imprese per forma giuridica	31
4.35 Attività Professionali , Scientifiche e Tecniche: dipendenti per forma giuridica e sesso	31
4.36 Attività Professionali , Scientifiche e Tecniche: attività per sezione, divisione e gruppo	31

4.37	Noleggio , Agenzie di Viaggio , Servizi di Supporto alle Imprese: imprese per forma giuridica	32
4.38	Noleggio , Agenzie di Viaggio , Servizi di Supporto alle Imprese: dipendenti per forma giuridica e sesso	32
4.39	Noleggio , Agenzie di Viaggio , Servizi di Supporto alle Imprese: attività per sezione, divisione e gruppo	32
4.40	Amministrazione Pubblica e Difesa , Assicurazione Sociale Obbligatoria: imprese per forma giuridica	33
4.41	Amministrazione Pubblica e Difesa , Assicurazione Sociale Obbligatoria: dipendenti per forma giuridica e sesso	33
4.42	Amministrazione Pubblica e Difesa , Assicurazione Sociale Obbligatoria: attività per sezione, divisione e gruppo	33
4.43	Istruzione: imprese per forma giuridica	34
4.44	Istruzione: dipendenti per forma giuridica e sesso	34
4.45	Istruzione: attività per sezione, divisione e gruppo	34
4.46	Sanità e Assistenza Sociale: imprese per forma giuridica	35
4.47	Sanità e Assistenza Sociale: dipendenti per forma giuridica e sesso	35
4.48	Sanità e Assistenza Sociale: attività per sezione, divisione e gruppo	35
4.49	Attività Artistiche , Sportive , di Intrattenimento e Divertimento: imprese per forma giuridica	36
4.50	Attività Artistiche , Sportive , di Intrattenimento e Divertimento: dipendenti per forma giuridica e sesso	36
4.51	Attività Artistiche , Sportive , di Intrattenimento e Divertimento: attività per sezione, divisione e gruppo	36
4.52	Altre Attività di Servizi: imprese per forma giuridica	37
4.53	Altre Attività di Servizi: dipendenti per forma giuridica e sesso	37
4.54	Altre Attività di Servizi: attività per sezione, divisione e gruppo	37
4.55	Organizzazioni ed Organismi Extraterritoriali: imprese per forma giuridica	38
4.56	Organizzazioni ed Organismi Extraterritoriali: dipendenti per forma giuridica e sesso	38
4.57	Organizzazioni ed Organismi Extraterritoriali: attività per sezione, divisione e gruppo	38
4.58	Imprese per Castello e sezione di attività economica	39
4.59	Imprese per sezione e fasce di dipendenti	40
	Glossario	40
<b>5 - Turismo</b>		<b>41</b>
5.1	Arrivi e presenze negli esercizi alberghieri e negli esercizi complementari	41
5.2	Arrivi nelle strutture ricettive suddivisi per le principali nazioni di provenienza	42
5.3	Afflusso turistico	42
	Glossario	42
<b>6 - Costruzioni</b>		<b>43</b>
6.1	Movimento edilizio (Progetti approvati)	43
	Glossario	43
<b>7 - Trasporti</b>		<b>44</b>
7.1	Movimento veicoli secondo la categoria	44
7.2	Movimento patenti di guida	44
7.3	Immatricolazioni di autoveicoli nuovi - per marca	45
7.4	Immatricolazioni di autoveicoli usati - per marca	46
7.5	Immatricolazioni di autoveicoli - per cilindrata	47
7.6	Veicoli circolanti per categoria ed età dalla prima immatricolazione	47
7.7	Immatricolazioni di autoveicoli per tipo di combustibile	48
	Glossario	48
<b>8 - Prezzi</b>		<b>49</b>
8.1	Numeri indici dei prezzi al consumo a San Marino per le famiglie di operai e impiegati (capitoli)	49
8.2	Numeri indici dei prezzi al consumo a San Marino per le famiglie di operai e impiegati (categorie)	50
8.3	Variazione percentuale tendenziale dell'indice dei prezzi rispetto allo stesso mese dell'anno precedente	51
8.4	Variazione percentuale congiunturale dell'indice dei prezzi rispetto al mese precedente	51
<b>9 - Lavoro</b>		<b>52</b>
9.1	Forze di lavoro	52
9.2	Lavoratori per fascia d'età	52
9.3	Lavoratori indipendenti per ramo di attività economica	53
9.4	Lavoratori indipendenti (che esercitano l'attività in modo prevalente)	53
9.5	Lavoratori dipendenti del settore privato per ramo di attività economica	54
9.6	Lavoratori dipendenti del settore pubblico allargato per Ente di appartenenza	55
9.7	Lavoratori dipendenti Privati per qualifica	56
9.8	Lavoratori dipendenti Privati Totali per qualifica e ramo di attività economica	57
9.9	Lavoratori dipendenti Pubblici per qualifica	58
9.10	Lavoratori dipendenti Pubblici per qualifica ed Ente di appartenenza	59
9.11	Lavoratori dipendenti Privati per qualifica e posizione anagrafica	60
9.12	Lavoratori dipendenti Pubblici per qualifica e posizione anagrafica	61
9.13	Lavoratori dipendenti Privati Totali per grado di istruzione e ramo	62

9.14	Lavoratori dipendenti Pubblici per grado di istruzione ed Ente	63
9.15	Lavoratori dipendenti Frontalieri per settore e ramo di attività economica	64
9.16	Lavoratori dipendenti del settore privato “part-time” per ramo di attività economica	65
9.17	Lavoratori dipendenti del settore privato “part-time” per qualifica	66
	Glossario	66
<b>9/a – Disoccupazione</b>		<b>67</b>
9/a.1	Iscrizioni totali e plurime nelle liste di avviamento al lavoro per classe e categoria professionale	67
9/a.2	Iscrizioni totali e plurime nelle graduatorie per l'insegnamento	69
9/a.3	Riepilogo: iscrizioni totali e plurime nelle liste di avviamento al lavoro e nelle graduatorie scolastiche per l'insegnamento	69
9/a.4	Iscrizioni totali per classe	70
9/a.5	Disoccupati totali per classe	70
9/a.6	Disoccupati totali per classe e categoria professionale	71
9/a.7	Disoccupati totali nelle graduatorie per l'insegnamento	72
9/a.8	Riepilogo: disoccupati totali nelle liste di avviamento al lavoro e nelle graduatorie per l'insegnamento	72
9/a.9	Disoccupati totali per titolo di studio	73
9/a.10	Disoccupati totali per fasce di età	76
9/a.11	Iscrizioni totali per grado di istruzione	77
9/a.12	Iscrizioni totali nelle liste di avviamento al lavoro e nelle graduatorie per l'insegnamento per categoria professionale	78
9/a.13	Iscrizioni totali per gruppi di età	79
9/a.14	Iscrizioni totali per cittadinanza	79
9/a.15	Tassi	80
	Glossario	80
<b>9/b – Cassa Integrazione Guadagni, Indennità Economica Speciale, Conflitti di lavoro</b>		<b>81</b>
9/b.1	Cassa Integrazione Guadagni autorizzata - totali	81
9/b.2	Cassa Integrazione Guadagni autorizzata per causa	81
9/b.3	Cassa Integrazione Guadagni autorizzata per ramo e classe di attività economica	82
9/b.4	Cassa Integrazione Guadagni autorizzata per ramo e causa	84
9/b.5	Cassa Integrazione Guadagni liquidata - totali	85
9/b.6	Cassa Integrazione Guadagni liquidata per causa	85
9/b.7	Cassa Integrazione Guadagni liquidata per ramo e classe di attività economica	86
9/b.8	Cassa Integrazione Guadagni liquidata per ramo e causa	88
9/b.9	Indennità Economica Speciale	89
	Glossario	89

# 1 - Popolazione

**Tavola 1.1 - Bilancio Demografico (movimento della popolazione residente)**

		2015		2016		2017											
						2016					2017						
						Dic	Gen	Feb	Mar	Apr	Mag	Giu	Lug	Ago	Set	Ott	Nov
Popolazione Residente ad inizio periodo	M	16.133	16.252	16.343	16.341	16.351	16.356	16.361	16.361	16.362	16.366	16.389	16.400	16.396	16.407	16.413	16.341
	F	16.656	16.753	16.848	16.855	16.858	16.854	16.851	16.863	16.873	16.864	16.861	16.863	16.869	16.883	16.895	16.855
	<b>Totale</b>	<b>32.789</b>	<b>33.005</b>	<b>33.191</b>	<b>33.196</b>	<b>33.209</b>	<b>33.210</b>	<b>33.212</b>	<b>33.224</b>	<b>33.235</b>	<b>33.230</b>	<b>33.250</b>	<b>33.263</b>	<b>33.265</b>	<b>33.290</b>	<b>33.308</b>	<b>33.196</b>
Saldo Movimento Naturale	M	19	11	-2	-1	-1	-1	-5	-1	-5	11	-2	-1	0	0	2	-4
	F	15	-2	-4	-1	-10	-14	3	3	-7	-6	-5	-6	-3	6	-6	-46
	<b>Totale</b>	<b>34</b>	<b>9</b>	<b>-6</b>	<b>-2</b>	<b>-11</b>	<b>-15</b>	<b>-2</b>	<b>2</b>	<b>-12</b>	<b>5</b>	<b>-7</b>	<b>-7</b>	<b>-3</b>	<b>6</b>	<b>-4</b>	<b>-50</b>
Saldo Movimento Migratorio	M	100	78	0	11	6	6	5	2	9	12	13	-3	11	6	13	91
	F	82	104	11	4	6	11	9	7	-2	3	7	12	17	6	11	91
	<b>Totale</b>	<b>182</b>	<b>182</b>	<b>11</b>	<b>15</b>	<b>12</b>	<b>17</b>	<b>14</b>	<b>9</b>	<b>7</b>	<b>15</b>	<b>20</b>	<b>9</b>	<b>28</b>	<b>12</b>	<b>24</b>	<b>182</b>
Incremento / Diminuzione	M	119	89	-2	10	5	5	0	1	4	23	11	-4	11	6	15	87
	F	97	102	7	3	-4	-3	12	10	-9	-3	2	6	14	12	5	45
	<b>Totale</b>	<b>216</b>	<b>191</b>	<b>5</b>	<b>13</b>	<b>1</b>	<b>2</b>	<b>12</b>	<b>11</b>	<b>-5</b>	<b>20</b>	<b>13</b>	<b>2</b>	<b>25</b>	<b>18</b>	<b>20</b>	<b>132</b>
Popolazione Residente a fine periodo *	M	16.252	16.341	16.341	16.351	16.356	16.361	16.361	16.362	16.366	16.389	16.400	16.396	16.407	16.413	16.428	16.428
	F	16.753	16.855	16.855	16.858	16.854	16.851	16.863	16.873	16.864	16.861	16.863	16.869	16.883	16.895	16.900	16.900
	<b>Totale</b>	<b>33.005</b>	<b>33.196</b>	<b>33.196</b>	<b>33.209</b>	<b>33.210</b>	<b>33.212</b>	<b>33.224</b>	<b>33.235</b>	<b>33.230</b>	<b>33.250</b>	<b>33.263</b>	<b>33.265</b>	<b>33.290</b>	<b>33.308</b>	<b>33.328</b>	<b>33.328</b>
* di cui Forensi	M	2.867	2.885	2.885	2.884	2.886	2.873	2.870	2.872	2.874	2.876	2.890	2.888	2.880	2.886	2.896	2.896
	F	2.328	2.403	2.403	2.401	2.405	2.404	2.408	2.413	2.414	2.420	2.428	2.432	2.433	2.441	2.452	2.452
	<b>Totale</b>	<b>5.195</b>	<b>5.288</b>	<b>5.288</b>	<b>5.285</b>	<b>5.291</b>	<b>5.277</b>	<b>5.278</b>	<b>5.285</b>	<b>5.288</b>	<b>5.296</b>	<b>5.318</b>	<b>5.320</b>	<b>5.313</b>	<b>5.327</b>	<b>5.348</b>	<b>5.348</b>

**Tavola 1.2 - Matrimoni per Rito**

	2015		2016		2017											
					2016					2017						
					Dic	Gen	Feb	Mar	Apr	Mag	Giu	Lug	Ago	Set	Ott	Nov
Religioso	50	61	2	1	1	.	.	1	6	9	16	10	5	2	.	51
Civile	123	109	9	10	6	5	9	8	13	9	4	16	8	1	9	98
Non specificato	9	11	.	1	.	.	.	.	1	1	4	2	1	.	.	10
<b>Totale</b>	<b>182</b>	<b>181</b>	<b>11</b>	<b>12</b>	<b>7</b>	<b>5</b>	<b>9</b>	<b>9</b>	<b>20</b>	<b>19</b>	<b>24</b>	<b>28</b>	<b>14</b>	<b>3</b>	<b>9</b>	<b>159</b>

**Tavola 1.3 - Movimento Naturale della popolazione residente**

		2015		2016		2017											
						2016						2017					
						Dic	Gen	Feb	Mar	Apr	Mag	Giu	Lug	Ago	Set	Ott	Nov
Nati Vivi	M	139	130	13	10	12	10	7	9	8	18	9	11	10	7	10	121
	F	130	132	13	13	10	2	10	12	7	11	6	9	9	9	9	107
	<b>Totale</b>	<b>269</b>	<b>262</b>	<b>26</b>	<b>23</b>	<b>22</b>	<b>12</b>	<b>17</b>	<b>21</b>	<b>15</b>	<b>29</b>	<b>15</b>	<b>20</b>	<b>19</b>	<b>16</b>	<b>19</b>	<b>228</b>
Nati Morti	M	.	.	.	.	.	.	.	.	.	.	.	.	.	.	.	.
	F	.	2	1	.	.	.	.	.	.	.	.	.	.	.	.	.
	<b>Totale</b>	<b>.</b>	<b>2</b>	<b>1</b>	<b>.</b>	<b>.</b>	<b>.</b>	<b>.</b>	<b>.</b>	<b>.</b>	<b>.</b>	<b>.</b>	<b>.</b>	<b>.</b>	<b>.</b>	<b>.</b>	<b>.</b>
Morti entro il primo anno di vita	M	.	.	.	.	.	.	.	.	.	.	.	.	.	.	.	.
	F	.	1	.	.	.	.	.	.	.	.	.	.	.	.	.	.
	<b>Totale</b>	<b>.</b>	<b>1</b>	<b>.</b>	<b>.</b>	<b>.</b>	<b>.</b>	<b>.</b>	<b>.</b>	<b>.</b>	<b>.</b>	<b>.</b>	<b>.</b>	<b>.</b>	<b>.</b>	<b>.</b>	<b>.</b>
Morti	M	120	119	15	11	13	11	12	10	13	7	11	12	10	7	8	125
	F	115	134	17	14	20	16	7	9	14	17	11	15	12	3	15	153
	<b>Totale</b>	<b>235</b>	<b>253</b>	<b>32</b>	<b>25</b>	<b>33</b>	<b>27</b>	<b>19</b>	<b>19</b>	<b>27</b>	<b>24</b>	<b>22</b>	<b>27</b>	<b>22</b>	<b>10</b>	<b>23</b>	<b>278</b>

**Tavola 1.4 - Nuclei famigliari per numero di componenti**

	2015		2016		2017												
					2016						2017						
					Dic	Gen	Feb	Mar	Apr	Mag	Giu	Lug	Ago	Set	Ott	Nov	Dic
ND componente	.	.	.	.	.	.	.	.	.	.	.	.	.	.	.	.	.
1 componente	4.350	4.417	4.417	4.430	4.420	4.427	4.444	4.451	4.462	4.474	4.478	4.486	4.489	4.498	4.504	4.504	
2 componenti	4.022	4.105	4.105	4.094	4.098	4.113	4.111	4.120	4.126	4.133	4.126	4.129	4.120	4.123	4.120	4.120	
3 componenti	2.793	2.784	2.784	2.792	2.801	2.800	2.807	2.799	2.800	2.792	2.799	2.799	2.802	2.806	2.800	2.800	
4 componenti	2.241	2.269	2.269	2.267	2.261	2.254	2.252	2.257	2.251	2.252	2.253	2.249	2.257	2.255	2.266	2.266	
5 o più componenti	589	565	565	566	566	564	561	558	557	560	560	561	561	560	559	559	
Media del num. dei componente	2,35	2,34	2,34	2,34	2,34	2,33	2,33	2,33	2,33	2,33	2,33	2,33	2,33	2,33	2,33	2,33	
<b>Num. di nuclei familiari</b>	<b>13.995</b>	<b>14.140</b>	<b>14.140</b>	<b>14.149</b>	<b>14.146</b>	<b>14.158</b>	<b>14.175</b>	<b>14.185</b>	<b>14.196</b>	<b>14.211</b>	<b>14.216</b>	<b>14.224</b>	<b>14.229</b>	<b>14.242</b>	<b>14.249</b>	<b>14.249</b>	

Tavola 1.5 - Movimento Migratorio / Iscritti

		2015	2016	2017														
				2016		2017												
				Dic	Gen	Feb	Mar	Apr	Mag	Giu	Lug	Ago	Set	Ott	Nov	Dic		
Italia	Rimini	M	96	76	5	7	3	4	6	1	3	5	5	.	13	7	7	61
		F	84	87	6	2	3	5	9	2	3	6	6	9	13	7	7	72
		Totale	180	163	11	9	6	9	15	3	6	11	11	9	26	14	14	133
	Forlì	M	9	10	1	1	.	2	1	.	.	.	2	.	.	.	.	6
		F	5	7	.	.	1	2	.	.	.	.	1	.	1	1	.	6
		Totale	14	17	1	1	1	4	1	.	.	.	3	.	1	1	.	12
	Pesaro Urbino	M	17	11	1	1	.	1	.	.	1	.	3	1	.	.	7	14
		F	16	18	4	1	3	1	.	1	.	1	1	3	2	.	2	15
		Totale	33	29	5	2	3	2	.	1	1	1	4	4	2	.	9	29
	Ravenna	M	7	8	1	.	.	.	1	.	1	.	.	.	.	.	1	3
		F	2	.	.	.	.	.	1	.	.	.	.	.	1	.	.	2
		Totale	9	8	1	.	.	.	2	.	1	.	.	.	1	.	1	5
	Milano	M	1	6	.	.	.	.	.	.	.	.	2	.	.	.	.	2
		F	1	3	.	.	.	.	.	.	.	.	1	.	1	.	1	3
		Totale	2	9	.	.	.	.	.	.	.	.	3	.	1	.	1	5
	Roma	M	5	1	.	.	.	2	.	.	1	.	.	.	2	.	.	5
		F	6	.	.	.	.	3	.	.	.	.	.	.	.	.	.	3
		Totale	11	1	.	.	.	5	.	.	1	.	.	.	2	.	.	8
	Altri	M	23	20	2	2	2	2	.	1	1	7	6	1	1	.	3	26
		F	31	15	1	1	3	5	1	3	1	2	1	2	2	1	.	22
		Totale	54	35	3	3	5	7	1	4	2	9	7	3	3	1	3	48
<b>Totale</b>	M	158	132	10	11	5	11	8	2	7	12	18	2	16	7	18	117	
	F	145	130	11	4	10	16	11	6	4	9	10	14	20	9	10	123	
	Totale	303	262	21	15	15	27	19	8	11	21	28	16	36	16	28	240	
Unione Europea	Belgio	M	1	.	.	.	.	.	.	.	.	.	.	.	.	.	.	
		Totale	1	.	.	.	.	.	.	.	.	.	.	.	.	.	.	
	Altri	M	2	4	.	.	.	.	.	2	.	.	.	.	1	1	.	4
		F	6	9	.	.	.	.	2	.	.	1	.	1	.	.	.	4
		Totale	8	13	.	.	.	.	2	2	.	1	.	1	1	1	.	8
	<b>Totale</b>	M	3	4	.	.	.	.	.	2	.	.	.	.	1	1	.	4
F		6	9	.	.	.	.	2	.	.	1	.	1	.	.	.	4	
Totale		9	13	.	.	.	.	2	2	.	1	.	1	1	1	.	8	
Extra Unione Europea	Argentina	M	3	2	.	1	.	1	.	.	2	3	1	.	.	.	8	
		F	3	3	.	1	.	2	.	1	1	.	2	1	.	.	8	
		Totale	6	5	.	2	.	3	.	1	3	3	3	1	.	.	16	
	Stati Uniti	M	2	.	.	.	.	.	.	.	1	3	.	.	.	.	4	
		F	.	1	.	.	.	.	.	2	.	1	.	.	.	.	3	
		Totale	2	1	.	.	.	.	.	2	1	4	.	.	.	.	7	
Altri	M	42	25	.	4	4	.	1	1	2	.	.	.	3	2	.	17	
	F	27	25	3	3	3	.	1	.	.	1	.	1	3	2	2	16	
	Totale	69	50	3	7	7	.	2	1	2	1	.	1	6	4	2	33	
<b>Totale</b>	M	47	27	.	5	4	1	1	1	5	6	1	.	3	2	.	29	
	F	30	29	3	4	3	2	1	3	1	2	2	2	3	2	2	27	
	Totale	77	56	3	9	7	3	2	4	6	8	3	2	6	4	2	56	
Rettifiche Censuarie	Rettifiche censuarie	M	1	.	.	.	.	.	.	.	.	.	.	.	.	.	.	
		F	1	.	.	.	.	.	.	.	.	.	.	.	.	.	.	
		Totale	2	.	.	.	.	.	.	.	.	.	.	.	.	.	.	
	<b>Totale</b>	M	1	.	.	.	.	.	.	.	.	.	.	.	.	.	.	
		F	1	.	.	.	.	.	.	.	.	.	.	.	.	.	.	
<b>Totale Generale</b>	M	209	163	10	16	9	12	9	5	12	18	19	2	20	10	18	150	
	F	182	168	14	8	13	18	14	9	5	12	12	17	23	11	12	154	
	<b>Totale</b>	<b>391</b>	<b>331</b>	<b>24</b>	<b>24</b>	<b>22</b>	<b>30</b>	<b>23</b>	<b>14</b>	<b>17</b>	<b>30</b>	<b>31</b>	<b>19</b>	<b>43</b>	<b>21</b>	<b>30</b>	<b>304</b>	



Tavola 1.6 - Movimento Migratorio / Cancellati (Emigrazione)

		2015		2016		2017												
				2016						2017								
				Dic	Gen	Feb	Mar	Apr	Mag	Giu	Lug	Ago	Set	Ott	Nov	Dic		
Italia	Rimini	M	26	34	1	4	2	1	1	1	.	1	5	4	4	1	3	27
		F	17	26	.	1	5	5	1	2	2	6	3	2	2	2	.	31
		Totale	43	60	1	5	7	6	2	3	2	7	8	6	6	3	3	58
	Forlì	M	4	2	.	.	.	.	.	.	.	2	.	.	.	2	.	4
		F	3	.	.	2	.	.	.	.	.	.	.	.	.	.	.	2
		Totale	7	2	.	2	.	.	.	.	.	2	.	.	.	2	.	6
	Pesaro Urbino	M	4	3	1	.	.	1	.	.	1	.	.	.	.	.	1	3
		F	2	2	.	.	1	.	.	.	.	.	.	.	.	.	.	1
		Totale	6	5	1	.	1	1	.	.	1	.	.	.	.	.	1	4
	Ravenna	M	1	2	.	.	.	.	.	.	.	.	.	.	.	.	.	.
		F	3	3	.	.	.	.	.	.	.	.	.	.	.	.	.	.
		Totale	4	5	.	.	.	.	.	.	.	.	.	.	.	.	.	.
	Milano	M	3	1	.	.	.	.	.	.	.	.	.	.	.	.	.	.
		F	2	2	.	.	.	.	.	.	1	.	.	.	1	.	.	2
		Totale	5	3	.	.	.	.	.	.	1	.	.	.	1	.	.	2
	Roma	M	1	1	1	.	.	.	2	.	.	.	.	.	.	.	.	2
		F	.	2	.	.	.	.	.	.	1	.	.	.	.	1	.	2
		Totale	1	3	1	.	.	.	2	.	1	.	.	.	.	1	.	4
	Altri	M	11	2	.	.	1	1	.	.	1	.	1	.	2	1	1	8
		F	14	5	.	.	.	1	2	.	3	1	1	1	2	1	.	12
Totale		25	7	.	.	1	2	2	.	4	1	2	1	4	2	1	20	
<b>Totale</b>	M	50	45	3	4	3	3	3	1	2	3	6	4	6	4	5	44	
	F	41	40	.	3	6	6	3	2	7	7	4	3	5	4	.	50	
	Totale	91	85	3	7	9	9	6	3	9	10	10	7	11	8	5	94	
Unione Europea	Belgio	F	1	.	.	.	.	.	.	.	.	.	.	.	.	.	.	
		Totale	1	.	.	.	.	.	.	.	.	.	.	.	.	.	.	
	Altri	M	.	4	1	.	.	.	.	1	1	1	.	.	.	.	.	3
F		6	4	.	.	.	.	.	.	.	.	.	.	.	.	.	.	
Totale		6	8	1	.	.	.	.	1	1	1	.	.	.	.	.	3	
<b>Totale</b>	M	.	4	1	.	.	.	.	1	1	1	.	.	.	.	.	3	
	F	7	4	.	.	.	.	.	.	.	.	.	.	.	.	.	.	
	Totale	7	8	1	.	.	.	.	1	1	1	.	.	.	.	.	3	
Extra Unione Europea	Argentina	M	1	2	.	.	.	.	.	.	.	.	.	.	.	.	.	
		F	.	1	.	.	.	.	.	.	1	.	1	.	.	.	2	
	Totale	1	3	.	.	.	.	.	.	.	1	.	1	.	.	.	2	
Stati Uniti	M	.	1	.	.	.	.	.	.	.	.	.	.	.	.	.	.	
	F	1	1	.	.	.	.	.	.	.	.	.	.	.	1	.	1	
	Totale	1	2	.	.	.	.	.	.	.	.	.	.	.	1	.	1	
Altri	M	40	33	6	1	.	3	1	1	.	2	.	1	3	.	.	12	
	F	35	18	3	1	1	1	2	.	.	1	1	1	1	.	1	10	
	Totale	75	51	9	2	1	4	3	1	.	3	1	2	4	.	1	22	
<b>Totale</b>	M	41	36	6	1	.	3	1	1	.	2	.	1	3	.	.	12	
	F	36	20	3	1	1	1	2	.	.	2	1	2	1	1	1	13	
	Totale	77	56	9	2	1	4	3	1	.	4	1	3	4	1	1	25	
Rettifiche Censuarie	Irrrep. Censimento	M	18	.	.	.	.	.	.	.	.	.	.	.	.	.	.	
		F	16	.	.	.	.	.	.	.	.	.	.	.	.	.	.	
	Totale	34	.	.	.	.	.	.	.	.	.	.	.	.	.	.	.	
<b>Totale</b>	M	18	.	.	.	.	.	.	.	.	.	.	.	.	.	.	.	
	F	16	.	.	.	.	.	.	.	.	.	.	.	.	.	.	.	
	Totale	34	.	.	.	.	.	.	.	.	.	.	.	.	.	.	.	
<b>Totale Generale</b>	M	109	85	10	5	3	6	4	3	3	6	6	5	9	4	5	59	
	F	100	64	3	4	7	7	5	2	7	9	5	5	6	5	1	63	
	<b>Totale</b>	<b>209</b>	<b>149</b>	<b>13</b>	<b>9</b>	<b>10</b>	<b>13</b>	<b>9</b>	<b>5</b>	<b>10</b>	<b>15</b>	<b>11</b>	<b>10</b>	<b>15</b>	<b>9</b>	<b>6</b>	<b>122</b>	

Tavola 1.7 - Popolazione Residente per Castello

		2015	2016													2017	
				2016	2017												
				Dic	Gen	Feb	Mar	Apr	Mag	Giu	Lug	Ago	Set	Ott	Nov	Dic	
San Marino	M	1.962	1.976	1.976	1.979	1.981	1.985	1.982	1.981	1.972	1.981	1.983	1.980	1.979	1.978	1.976	1.976
	F	2.079	2.087	2.087	2.089	2.083	2.074	2.071	2.067	2.060	2.063	2.066	2.068	2.069	2.072	2.067	2.067
	<b>Totale</b>	<b>4.041</b>	<b>4.063</b>	<b>4.063</b>	<b>4.068</b>	<b>4.064</b>	<b>4.059</b>	<b>4.053</b>	<b>4.048</b>	<b>4.032</b>	<b>4.044</b>	<b>4.049</b>	<b>4.048</b>	<b>4.048</b>	<b>4.050</b>	<b>4.043</b>	<b>4.043</b>
Acquaviva	M	1.050	1.061	1.061	1.060	1.066	1.062	1.061	1.063	1.067	1.069	1.066	1.070	1.072	1.076	1.079	1.079
	F	1.076	1.081	1.081	1.076	1.075	1.070	1.073	1.073	1.073	1.071	1.073	1.077	1.078	1.080	1.080	1.080
	<b>Totale</b>	<b>2.126</b>	<b>2.142</b>	<b>2.142</b>	<b>2.136</b>	<b>2.141</b>	<b>2.132</b>	<b>2.134</b>	<b>2.136</b>	<b>2.140</b>	<b>2.140</b>	<b>2.139</b>	<b>2.147</b>	<b>2.150</b>	<b>2.156</b>	<b>2.159</b>	<b>2.159</b>
Borgo Maggiore	M	3.370	3.390	3.390	3.393	3.397	3.401	3.408	3.409	3.405	3.408	3.407	3.408	3.411	3.414	3.397	3.397
	F	3.456	3.499	3.499	3.496	3.497	3.504	3.509	3.515	3.516	3.505	3.506	3.507	3.509	3.510	3.469	3.469
	<b>Totale</b>	<b>6.826</b>	<b>6.889</b>	<b>6.889</b>	<b>6.889</b>	<b>6.894</b>	<b>6.905</b>	<b>6.917</b>	<b>6.924</b>	<b>6.921</b>	<b>6.913</b>	<b>6.913</b>	<b>6.915</b>	<b>6.920</b>	<b>6.924</b>	<b>6.866</b>	<b>6.866</b>
Chiesanuova	M	565	576	576	575	576	578	577	581	584	585	585	585	583	578	581	581
	F	550	555	555	557	557	558	559	559	561	561	558	559	560	556	561	561
	<b>Totale</b>	<b>1.115</b>	<b>1.131</b>	<b>1.131</b>	<b>1.132</b>	<b>1.133</b>	<b>1.136</b>	<b>1.136</b>	<b>1.140</b>	<b>1.145</b>	<b>1.146</b>	<b>1.143</b>	<b>1.144</b>	<b>1.143</b>	<b>1.134</b>	<b>1.142</b>	<b>1.142</b>
Domagnano	M	1.669	1.691	1.691	1.698	1.696	1.696	1.694	1.694	1.702	1.710	1.712	1.708	1.711	1.709	1.728	1.728
	F	1.763	1.750	1.750	1.756	1.759	1.761	1.765	1.768	1.773	1.778	1.776	1.779	1.775	1.774	1.820	1.820
	<b>Totale</b>	<b>3.432</b>	<b>3.441</b>	<b>3.441</b>	<b>3.454</b>	<b>3.455</b>	<b>3.457</b>	<b>3.459</b>	<b>3.462</b>	<b>3.475</b>	<b>3.488</b>	<b>3.488</b>	<b>3.487</b>	<b>3.486</b>	<b>3.483</b>	<b>3.548</b>	<b>3.548</b>
Faetano	M	598	581	581	582	580	582	581	582	585	581	581	581	581	582	584	584
	F	596	596	596	599	601	600	599	598	597	593	592	592	594	595	592	592
	<b>Totale</b>	<b>1.194</b>	<b>1.177</b>	<b>1.177</b>	<b>1.181</b>	<b>1.181</b>	<b>1.182</b>	<b>1.180</b>	<b>1.180</b>	<b>1.182</b>	<b>1.174</b>	<b>1.173</b>	<b>1.173</b>	<b>1.175</b>	<b>1.177</b>	<b>1.176</b>	<b>1.176</b>
Fiorentino	M	1.276	1.274	1.274	1.273	1.275	1.271	1.273	1.271	1.270	1.270	1.276	1.270	1.276	1.277	1.279	1.279
	F	1.277	1.281	1.281	1.279	1.279	1.287	1.290	1.291	1.293	1.296	1.296	1.291	1.290	1.291	1.288	1.288
	<b>Totale</b>	<b>2.553</b>	<b>2.555</b>	<b>2.555</b>	<b>2.552</b>	<b>2.554</b>	<b>2.558</b>	<b>2.563</b>	<b>2.562</b>	<b>2.563</b>	<b>2.566</b>	<b>2.572</b>	<b>2.561</b>	<b>2.566</b>	<b>2.568</b>	<b>2.567</b>	<b>2.567</b>
Montegiardino	M	469	477	477	476	472	472	471	472	473	472	473	474	476	475	477	477
	F	471	470	470	469	465	462	463	465	467	468	469	469	471	473	473	473
	<b>Totale</b>	<b>940</b>	<b>947</b>	<b>947</b>	<b>945</b>	<b>937</b>	<b>934</b>	<b>934</b>	<b>937</b>	<b>940</b>	<b>940</b>	<b>942</b>	<b>943</b>	<b>947</b>	<b>948</b>	<b>950</b>	<b>950</b>
Serravalle	M	5.293	5.315	5.315	5.315	5.313	5.314	5.314	5.309	5.308	5.313	5.317	5.320	5.318	5.324	5.327	5.327
	F	5.485	5.536	5.536	5.537	5.538	5.535	5.534	5.537	5.524	5.526	5.527	5.527	5.537	5.544	5.550	5.550
	<b>Totale</b>	<b>10.778</b>	<b>10.851</b>	<b>10.851</b>	<b>10.852</b>	<b>10.851</b>	<b>10.849</b>	<b>10.848</b>	<b>10.846</b>	<b>10.832</b>	<b>10.839</b>	<b>10.844</b>	<b>10.847</b>	<b>10.855</b>	<b>10.868</b>	<b>10.877</b>	<b>10.877</b>
<b>Totale Generale</b>	M	16.252	16.341	16.341	16.351	16.356	16.361	16.361	16.362	16.366	16.389	16.400	16.396	16.407	16.413	16.428	16.428
	F	16.753	16.855	16.855	16.858	16.854	16.851	16.863	16.873	16.864	16.861	16.863	16.869	16.883	16.895	16.900	16.900
	<b>Totale</b>	<b>33.005</b>	<b>33.196</b>	<b>33.196</b>	<b>33.209</b>	<b>33.210</b>	<b>33.212</b>	<b>33.224</b>	<b>33.235</b>	<b>33.230</b>	<b>33.250</b>	<b>33.263</b>	<b>33.265</b>	<b>33.290</b>	<b>33.308</b>	<b>33.328</b>	<b>33.328</b>

Tavola 1.8 - Popolazione presente per cittadinanza

		2015	2016	2017															
				2016						2017									
				Dic	Gen	Feb	Mar	Apr	Mag	Giu	Lug	Ago	Set	Ott	Nov	Dic			
Popolazione con Residenza anagrafica	Sammarinesi	M	13.385	13.456	13.456	13.467	13.470	13.488	13.491	13.490	13.492	13.513	13.510	13.508	13.527	13.527	13.532	13.532	
		F	14.425	14.452	14.452	14.457	14.449	14.447	14.455	14.460	14.450	14.441	14.435	14.437	14.450	14.454	14.448	14.448	14.448
		<b>Totale</b>	<b>27.810</b>	<b>27.908</b>	<b>27.908</b>	<b>27.924</b>	<b>27.919</b>	<b>27.935</b>	<b>27.946</b>	<b>27.950</b>	<b>27.942</b>	<b>27.954</b>	<b>27.945</b>	<b>27.945</b>	<b>27.977</b>	<b>27.981</b>	<b>27.980</b>	<b>27.980</b>	<b>27.980</b>
	Italiani	M	2.663	2.684	2.684	2.684	2.685	2.674	2.670	2.670	2.672	2.673	2.686	2.683	2.676	2.680	2.690	2.690	2.690
		F	1.797	1.848	1.848	1.844	1.846	1.847	1.848	1.851	1.852	1.857	1.863	1.865	1.868	1.874	1.884	1.884	1.884
		<b>Totale</b>	<b>4.460</b>	<b>4.532</b>	<b>4.532</b>	<b>4.528</b>	<b>4.531</b>	<b>4.521</b>	<b>4.518</b>	<b>4.521</b>	<b>4.524</b>	<b>4.530</b>	<b>4.549</b>	<b>4.548</b>	<b>4.544</b>	<b>4.554</b>	<b>4.574</b>	<b>4.574</b>	<b>4.574</b>
	Altri	M	204	201	201	200	201	199	200	202	202	203	204	205	204	206	206	206	206
		F	531	555	555	557	559	557	560	562	562	563	565	567	565	567	568	568	568
		<b>Totale</b>	<b>735</b>	<b>756</b>	<b>756</b>	<b>757</b>	<b>760</b>	<b>756</b>	<b>760</b>	<b>764</b>	<b>764</b>	<b>766</b>	<b>769</b>	<b>772</b>	<b>769</b>	<b>773</b>	<b>774</b>	<b>774</b>	<b>774</b>
	<b>Totale</b>	M	16.252	16.341	16.341	16.351	16.356	16.361	16.361	16.362	16.366	16.389	16.400	16.396	16.407	16.413	16.428	16.428	16.428
		F	16.753	16.855	16.855	16.858	16.854	16.851	16.863	16.873	16.864	16.861	16.863	16.869	16.883	16.895	16.900	16.900	16.900
		<b>Totale</b>	<b>33.005</b>	<b>33.196</b>	<b>33.196</b>	<b>33.209</b>	<b>33.210</b>	<b>33.212</b>	<b>33.224</b>	<b>33.235</b>	<b>33.230</b>	<b>33.250</b>	<b>33.263</b>	<b>33.265</b>	<b>33.290</b>	<b>33.308</b>	<b>33.328</b>	<b>33.328</b>	<b>33.328</b>
Popolazione Soggiornante	Italiani	M	230	249	249	248	255	257	256	260	262	264	265	264	264	260	268	268	
		F	221	238	238	245	248	250	250	248	246	247	247	246	244	239	240	240	
		<b>Totale</b>	<b>451</b>	<b>487</b>	<b>487</b>	<b>493</b>	<b>503</b>	<b>507</b>	<b>506</b>	<b>508</b>	<b>508</b>	<b>511</b>	<b>512</b>	<b>510</b>	<b>508</b>	<b>499</b>	<b>508</b>	<b>508</b>	<b>508</b>
	Altri	M	78	87	87	74	84	96	102	111	112	110	109	104	103	94	92	92	92
		F	472	497	497	474	485	502	511	506	509	500	501	508	501	512	525	525	525
		<b>Totale</b>	<b>550</b>	<b>584</b>	<b>584</b>	<b>548</b>	<b>569</b>	<b>598</b>	<b>613</b>	<b>617</b>	<b>621</b>	<b>610</b>	<b>610</b>	<b>612</b>	<b>604</b>	<b>606</b>	<b>617</b>	<b>617</b>	<b>617</b>
<b>Totale</b>	M	308	336	336	322	339	353	358	371	374	374	374	368	367	354	360	360	360	
	F	693	735	735	719	733	752	761	754	755	747	748	754	745	751	765	765	765	
	<b>Totale</b>	<b>1.001</b>	<b>1.071</b>	<b>1.071</b>	<b>1.041</b>	<b>1.072</b>	<b>1.105</b>	<b>1.119</b>	<b>1.125</b>	<b>1.129</b>	<b>1.121</b>	<b>1.122</b>	<b>1.122</b>	<b>1.112</b>	<b>1.105</b>	<b>1.125</b>	<b>1.125</b>	<b>1.125</b>	
<b>Popolazione presente</b>	M	16.560	16.677	16.677	16.673	16.695	16.714	16.719	16.733	16.740	16.763	16.774	16.764	16.774	16.767	16.788	16.788	16.788	
	F	17.446	17.590	17.590	17.577	17.587	17.603	17.624	17.627	17.619	17.608	17.611	17.623	17.628	17.646	17.665	17.665	17.665	
	<b>Totale</b>	<b>34.006</b>	<b>34.267</b>	<b>34.267</b>	<b>34.250</b>	<b>34.282</b>	<b>34.317</b>	<b>34.343</b>	<b>34.360</b>	<b>34.359</b>	<b>34.371</b>	<b>34.385</b>	<b>34.387</b>	<b>34.402</b>	<b>34.413</b>	<b>34.453</b>	<b>34.453</b>	<b>34.453</b>	

## Glossario

### ANAGRAFE DELLA POPOLAZIONE

Il sistema continuo di registrazione della popolazione residente effettuata dall'Ufficio di Stato Civile. Viene continuamente aggiornata tramite iscrizioni per nascita, cancellazioni per morte e iscrizioni/cancellazioni per trasferimento di residenza.

### POPOLAZIONE PRESENTE

La popolazione che risiede anagraficamente nel territorio della Repubblica di San Marino unitamente alle persone che nel territorio dimorano (soggiornanti).

### POPOLAZIONE RESIDENTE

La popolazione che risiede anagraficamente nel territorio della Repubblica di San Marino.

### SALDO MIGRATORIO

L'eccedenza o il deficit di iscrizioni per immigrazione dall'estero rispetto alle cancellazioni per emigrazione verso l'estero.

### SALDO NATURALE

L'eccedenza o il deficit di nascite rispetto ai decessi.

### UNIONE EUROPEA (UE)

# 2 - Sanità

**Tavola 2.1 - Morti per causa di morte e sesso**

		2015		2016		2017											
																2017	
				2016						2017							
				Dic	Gen	Feb	Mar	Apr	Mag	Giu	Lug	Ago	Set	Ott	Nov	Dic	
Tumori	M	43	32	4	5	4	2	3	4	5	1	5	2	1	3	4	39
	F	27	41	5	1	3	4	.	2	5	3	4	9	1	.	4	36
	<b>Totale</b>	<b>70</b>	<b>73</b>	<b>9</b>	<b>6</b>	<b>7</b>	<b>6</b>	<b>3</b>	<b>6</b>	<b>10</b>	<b>4</b>	<b>9</b>	<b>11</b>	<b>2</b>	<b>3</b>	<b>8</b>	<b>75</b>
Malattie endocrine, nutrizionali e metaboliche	M	6	10	.	.	.	.	.	1	1	.	1	.	1	.	4	
	F	5	3	1	1	1	.	.	1	.	1	.	.	3	.	1	8
	<b>Totale</b>	<b>11</b>	<b>13</b>	<b>1</b>	<b>1</b>	<b>1</b>	.	.	<b>2</b>	<b>1</b>	<b>1</b>	<b>1</b>	.	<b>4</b>	.	<b>1</b>	<b>12</b>
Disturbi psichici e comportamentali	M	2	4	1	2	.	1	.	.	.	1	.	.	.	.	4	
	F	8	9	1	2	1	.	.	.	.	2	2	.	.	.	7	
	<b>Totale</b>	<b>10</b>	<b>13</b>	<b>2</b>	<b>4</b>	<b>1</b>	<b>1</b>	.	.	.	<b>3</b>	<b>2</b>	.	.	.	<b>11</b>	
Malattie del sistema nervoso	M	6	11	.	.	3	.	2	.	1	1	1	.	2	.	1	11
	F	11	8	1	1	1	1	1	1	4	1	1	1	2	.	2	16
	<b>Totale</b>	<b>17</b>	<b>19</b>	<b>1</b>	<b>1</b>	<b>4</b>	<b>1</b>	<b>3</b>	<b>1</b>	<b>5</b>	<b>2</b>	<b>2</b>	<b>1</b>	<b>4</b>	.	<b>3</b>	<b>27</b>
Malattie del sistema circolatorio	M	35	33	4	1	3	5	3	2	2	3	3	6	6	2	1	37
	F	36	49	8	6	6	8	4	5	4	7	2	4	4	1	6	57
	<b>Totale</b>	<b>71</b>	<b>82</b>	<b>12</b>	<b>7</b>	<b>9</b>	<b>13</b>	<b>7</b>	<b>7</b>	<b>6</b>	<b>10</b>	<b>5</b>	<b>10</b>	<b>10</b>	<b>3</b>	<b>7</b>	<b>94</b>
Malattie del sistema respiratorio	M	12	14	3	2	3	2	.	1	.	.	.	.	.	2	1	11
	F	14	12	1	1	3	3	1	.	1	1	1	.	1	2	.	14
	<b>Totale</b>	<b>26</b>	<b>26</b>	<b>4</b>	<b>3</b>	<b>6</b>	<b>5</b>	<b>1</b>	<b>1</b>	<b>1</b>	<b>1</b>	<b>1</b>	.	<b>1</b>	<b>4</b>	<b>1</b>	<b>25</b>
Malattie dell'apparato digerente	M	2	3	1	.	.	1	1	.	.	.	.	1	.	.	3	
	F	6	7	.	.	1	.	1	.	.	.	1	.	.	.	1	4
	<b>Totale</b>	<b>8</b>	<b>10</b>	<b>1</b>	.	<b>1</b>	<b>1</b>	<b>2</b>	.	.	.	<b>1</b>	<b>1</b>	.	.	<b>1</b>	<b>7</b>
Malattie dell'apparato genitourinario	M	1	4	1	.	.	.	1	1	.	.	.	1	.	.	1	4
	F	2	1	.	1	2	.	.	.	.	1	.	1	1	.	1	7
	<b>Totale</b>	<b>3</b>	<b>5</b>	<b>1</b>	<b>1</b>	<b>2</b>	.	<b>1</b>	<b>1</b>	.	<b>1</b>	.	<b>2</b>	<b>1</b>	.	<b>2</b>	<b>11</b>
Sintomi, segni e risultati anormali di esami clinici e di laboratorio, non classificati altrove	M	1	.	.	.	.	.	1	.	1	.	1	2	.	.	5	
	F	2	3	.	.	.	.	.	.	.	.	.	.	.	.	.	
	<b>Totale</b>	<b>3</b>	<b>3</b>	.	.	.	.	<b>1</b>	.	<b>1</b>	.	<b>1</b>	<b>2</b>	.	.	<b>5</b>	
Traumatismi, avvelenamenti ed alcune altre conseguenze di cause esterne	F	2	.	.	.	.	.	.	.	.	.	.	.	.	.	.	
	<b>Totale</b>	<b>2</b>	.	.	.	.	.	.	.	.	.	.	.	.	.	.	
Cause esterne di morbosità e mortalità	M	12	8	1	1	.	.	1	1	3	1	.	.	.	.	7	
	F	2	1	.	1	2	.	.	.	1	.	.	.	.	.	4	
	<b>Totale</b>	<b>14</b>	<b>9</b>	<b>1</b>	<b>2</b>	<b>2</b>	.	<b>1</b>	<b>1</b>	<b>3</b>	<b>2</b>	.	.	.	.	<b>11</b>	
<b>Totale generale</b>	M	120	119	15	11	13	11	12	10	13	7	11	12	10	7	8	125
	F	115	134	17	14	20	16	7	9	14	17	11	15	12	3	15	153
	<b>Totale</b>	<b>235</b>	<b>253</b>	<b>32</b>	<b>25</b>	<b>33</b>	<b>27</b>	<b>19</b>	<b>19</b>	<b>27</b>	<b>24</b>	<b>22</b>	<b>27</b>	<b>22</b>	<b>10</b>	<b>23</b>	<b>278</b>

**Tavola 2.2 - Morti per fascia di età**

	2015	2016	2017														
			2016						2017								
			Dic	Gen	Feb	Mar	Apr	Mag	Giu	Lug	Ago	Set	Ott	Nov	Dic		
Da 0 a 5 anni	.	1	.	.	.	.	.	.	1	.	.	.	.	.	.	.	1
Da 16 a 20 anni	.	1	.	.	.	.	.	.	.	.	.	.	.	.	.	.	.
Da 21 a 25 anni	2	.	.	.	.	.	.	.	.	.	.	.	.	.	.	.	.
Da 26 a 30 anni	.	1	.	.	.	.	.	.	.	.	.	.	.	.	.	.	.
Da 36 a 40 anni	.	.	.	.	.	.	.	.	.	.	.	.	.	.	1	.	1
Da 41 a 45 anni	1	1	.	.	.	.	.	.	.	.	.	1	.	.	.	.	1
Da 46 a 50 anni	2	5	.	.	.	4	.	.	1	1	1	1	.	.	.	1	9
Da 51 a 55 anni	9	4	.	1	.	1	.	.	1	.	.	.	2	.	.	1	6
Da 56 a 60 anni	6	5	.	.	.	.	3	1	1	1	3	2	.	.	.	.	11
Da 61 a 65 anni	6	9	3	1	1	.	.	.	2	.	1	2	.	.	.	1	8
Da 66 a 70 anni	12	19	1	.	.	1	3	.	2	1	1	1	.	3	1	1	13
Da 71 a 75 anni	16	21	4	1	1	5	3	3	2	1	1	.	1	1	1	1	20
Da 76 a 80 anni	26	24	2	5	2	1	1	4	1	2	2	2	6	1	6	6	33
Da 81 a 85 anni	53	51	3	7	9	6	2	6	6	3	2	6	1	2	3	3	53
Da 86 a 90 anni	36	47	7	3	11	1	3	2	5	6	6	6	7	1	2	2	53
Da 91 a 95 anni	49	42	8	4	7	7	3	1	4	8	3	5	3	1	6	6	52
Da 96 a 100 anni	14	19	4	3	2	1	.	2	1	.	2	1	2	.	1	1	15
Oltre 100 anni	2	3	.	.	.	.	1	.	.	1	.	.	.	.	.	.	2
n.d.	1	.	.	.	.	.	.	.	.	.	.	.	.	.	.	.	.
<b>Totale</b>	<b>235</b>	<b>253</b>	<b>32</b>	<b>25</b>	<b>33</b>	<b>27</b>	<b>19</b>	<b>19</b>	<b>27</b>	<b>24</b>	<b>22</b>	<b>27</b>	<b>22</b>	<b>10</b>	<b>23</b>	<b>278</b>	

Tavola 2.3 - Morti per causa di morte e sesso - Tumori

	2015		2016		2017												
			2016						2017								
			Dic	Gen	Feb	Mar	Apr	Mag	Giu	Lug	Ago	Set	Ott	Nov	Dic		
Tumori maligni del labbro, della cavità orale e della faringe	F	.	1	.	.	.	.	.	.	.	.	.	1	.	.	1	
	<b>Totale</b>	.	<b>1</b>	.	.	.	.	.	.	.	.	.	<b>1</b>	.	.	<b>1</b>	
	M	13	10	.	3	.	2	2	.	2	.	1	2	.	1	1	14
Tumori maligni degli organi dell'apparato digerente	F	11	12	2	1	2	1	.	2	.	1	3	4	.	.	.	14
	<b>Totale</b>	<b>24</b>	<b>22</b>	<b>2</b>	<b>4</b>	<b>2</b>	<b>3</b>	<b>2</b>	<b>2</b>	<b>2</b>	<b>1</b>	<b>4</b>	<b>6</b>	.	<b>1</b>	<b>1</b>	<b>28</b>
	M	11	10	2	1	1	.	.	1	1	.	1	.	.	2	2	9
Tumori maligni dell'apparato respiratorio e degli organi intratoracici	F	4	7	.	.	.	1	.	.	.	1	.	.	.	.	.	2
	<b>Totale</b>	<b>15</b>	<b>17</b>	<b>2</b>	<b>1</b>	<b>1</b>	<b>1</b>	.	<b>1</b>	<b>1</b>	<b>1</b>	<b>1</b>	.	.	<b>2</b>	<b>2</b>	<b>11</b>
	M	1	.	.	.	.	.	.	.	.	1	.	.	.	.	.	1
Melanoma ed altri tumori maligni della cute	<b>Totale</b>	<b>1</b>	.	.	.	.	.	.	.	<b>1</b>	.	.	.	.	.	.	<b>1</b>
	M	1	.	.	.	.	.	1	2	.	.	.	.	.	.	.	3
Tumori maligni di tessuto mesoteliale e dei tessuti molli	F	.	1	.	.	.	.	.	.	.	.	.	.	.	.	.	.
	<b>Totale</b>	<b>1</b>	<b>1</b>	.	.	.	.	<b>1</b>	<b>2</b>	.	.	.	.	.	.	.	<b>3</b>
	M	.	1	.	.	.	.	.	.	.	.	.	.	.	.	.	.
Tumore maligno della mammella	F	3	6	1	.	1	1	.	.	.	1	1	2	.	.	1	7
	<b>Totale</b>	<b>3</b>	<b>7</b>	<b>1</b>	.	<b>1</b>	<b>1</b>	.	.	.	<b>1</b>	<b>1</b>	<b>2</b>	.	.	<b>1</b>	<b>7</b>
	F	3	4	.	.	.	.	.	.	2	.	.	.	.	.	.	2
Tumori maligni degli organi genitali femminili	<b>Totale</b>	<b>3</b>	<b>4</b>	.	.	.	.	.	.	<b>2</b>	.	.	.	.	.	.	<b>2</b>
	M	2	1	.	.	1	.	.	.	.	.	.	.	.	.	.	1
Tumori maligni degli organi genitali maschili	<b>Totale</b>	<b>2</b>	<b>1</b>	.	.	<b>1</b>	.	.	.	.	.	.	.	.	.	.	<b>1</b>
	M	4	4	1	.	1	.	.	1	2	.	.	.	.	.	.	4
Tumori maligni dell'apparato urinario	F	1	2	.	.	.	1	.	.	.	.	.	.	.	.	.	1
	<b>Totale</b>	<b>5</b>	<b>6</b>	<b>1</b>	.	<b>1</b>	<b>1</b>	.	<b>1</b>	<b>2</b>	.	.	.	.	.	.	<b>5</b>
	M	1	2	.	1	.	.	.	.	.	.	2	.	.	.	.	3
Tumori maligni dell'occhio, dell'encefalo e di altre parti del sistema nervoso centrale	F	.	1	1	.	.	.	.	.	1	.	.	1	.	.	3	5
	<b>Totale</b>	<b>1</b>	<b>3</b>	<b>1</b>	<b>1</b>	.	.	.	.	<b>1</b>	.	<b>2</b>	<b>1</b>	.	.	<b>3</b>	<b>8</b>
	M	.	1	1	.	.	.	.	.	.	.	.	.	.	.	.	.
Tumori maligni della tiroide e delle altre ghiandole endocrine	<b>Totale</b>	.	<b>1</b>	<b>1</b>	.	.	.	.	.	.	.	.	.	.	.	.	.
	M	1	1	.	.	.	.	.	.	.	.	.	.	.	.	.	.
Tumori maligni di sedi mal definite, tumori secondari e di sedi non specificate	F	2	1	.	.	.	.	.	.	.	.	.	.	.	.	.	.
	<b>Totale</b>	<b>3</b>	<b>2</b>	.	.	.	.	.	.	.	.	.	.	.	.	.	.
	M	8	.	.	.	1	.	.	.	.	.	1	.	1	.	1	4
Tumori maligni del tessuto linfatico, ematopoietico e tessuti correlati	F	1	5	1	.	.	.	.	.	.	.	2	.	.	.	.	2
	<b>Totale</b>	<b>9</b>	<b>5</b>	<b>1</b>	.	<b>1</b>	.	.	.	.	.	<b>1</b>	<b>2</b>	<b>1</b>	.	<b>1</b>	<b>6</b>
	F	.	.	.	.	.	.	.	.	1	.	.	.	.	.	.	1
Tumori maligni di sedi indipendenti (primitive) multiple	<b>Totale</b>	.	.	.	.	.	.	.	.	<b>1</b>	.	.	.	.	.	.	<b>1</b>
	M	.	1	.	.	.	.	.	.	.	.	.	.	.	.	.	.
Tumori benigni	F	1	1	.	.	.	.	.	.	.	.	.	.	.	.	.	.
	<b>Totale</b>	<b>1</b>	<b>2</b>	.	.	.	.	.	.	.	.	.	.	.	.	.	.
	M	1	1	.	.	.	.	.	.	.	.	.	.	.	.	.	.
Tumori di comportamento incerto o sconosciuto	F	1	.	.	.	.	.	.	.	1	.	.	.	.	.	.	1
	<b>Totale</b>	<b>2</b>	<b>1</b>	.	.	.	.	.	.	<b>1</b>	.	.	.	.	.	.	<b>1</b>
<b>Totale generale</b>	M	43	32	4	5	4	2	3	4	5	1	5	2	1	3	4	39
	F	27	41	5	1	3	4	.	2	5	3	4	9	1	.	4	36
	<b>Totale</b>	<b>70</b>	<b>73</b>	<b>9</b>	<b>6</b>	<b>7</b>	<b>6</b>	<b>3</b>	<b>6</b>	<b>10</b>	<b>4</b>	<b>9</b>	<b>11</b>	<b>2</b>	<b>3</b>	<b>8</b>	<b>75</b>

**Tavola 2.4 - Morti per causa di morte e sesso - Malattie del sistema circolatorio**

		2015		2016		2017																			
		2016												2017											
		Dic	Gen	Feb	Mar	Apr	Mag	Giu	Lug	Ago	Set	Ott	Nov	Dic											
Malattie ipertensive	M	1	2	.	.	1	.	.	.	.	.	2	2	2	.	.	7								
	F	2	4	1	1	.	1	.	1	.	3	1	.	1	1	.	9								
	<b>Totale</b>	<b>3</b>	<b>6</b>	<b>1</b>	<b>1</b>	<b>1</b>	<b>1</b>	.	<b>1</b>	.	<b>3</b>	<b>3</b>	<b>2</b>	<b>3</b>	<b>1</b>	.	<b>16</b>								
Cardiopatie ischemiche	M	6	6	1	.	.	.	.	.	1	.	.	1	.	1	.	3								
	F	5	9	2	.	1	.	2	1	.	.	1	.	.	.	.	5								
	<b>Totale</b>	<b>11</b>	<b>15</b>	<b>3</b>	.	<b>1</b>	.	<b>2</b>	<b>1</b>	.	<b>1</b>	.	<b>1</b>	<b>1</b>	.	<b>1</b>	<b>8</b>								
Cuore polmonare e malattie del circolo polmonare	M	4	.	.	.	.	.	.	.	.	.	.	1	.	.	.	1								
	F	1	.	.	.	1	.	.	.	.	1	.	.	.	.	1	3								
	<b>Totale</b>	<b>5</b>	.	.	.	<b>1</b>	.	.	.	.	<b>1</b>	.	<b>1</b>	.	<b>1</b>	<b>1</b>	<b>4</b>								
Altre forme di cardiopatia	M	17	18	2	1	1	2	1	2	1	1	1	2	.	2	.	14								
	F	11	20	4	1	3	1	2	2	3	2	.	1	2	.	3	20								
	<b>Totale</b>	<b>28</b>	<b>38</b>	<b>6</b>	<b>2</b>	<b>4</b>	<b>3</b>	<b>3</b>	<b>4</b>	<b>4</b>	<b>3</b>	<b>1</b>	<b>3</b>	<b>2</b>	<b>2</b>	<b>3</b>	<b>34</b>								
Malattie cerebrovascolari	M	7	6	.	.	1	2	2	.	1	1	.	1	2	.	.	10								
	F	12	13	1	4	2	5	.	.	.	2	.	2	1	.	2	18								
	<b>Totale</b>	<b>19</b>	<b>19</b>	<b>1</b>	<b>4</b>	<b>3</b>	<b>7</b>	<b>2</b>	.	<b>1</b>	<b>3</b>	.	<b>3</b>	<b>3</b>	.	<b>2</b>	<b>28</b>								
Malattie delle arterie, delle arteriole e dei capillari	M	.	1	1	.	.	1	.	.	.	.	1	.	.	.	.	2								
	F	5	3	.	.	.	.	1	1	.	.	.	.	.	.	.	2								
	<b>Totale</b>	<b>5</b>	<b>4</b>	<b>1</b>	.	.	<b>1</b>	.	<b>1</b>	<b>1</b>	.	.	<b>1</b>	.	.	.	<b>4</b>								
<b>Totale generale</b>	M	35	33	4	1	3	5	3	2	2	3	3	6	6	2	1	37								
	F	36	49	8	6	6	8	4	5	4	7	2	4	4	1	6	57								
	<b>Totale</b>	<b>71</b>	<b>82</b>	<b>12</b>	<b>7</b>	<b>9</b>	<b>13</b>	<b>7</b>	<b>7</b>	<b>6</b>	<b>10</b>	<b>5</b>	<b>10</b>	<b>10</b>	<b>3</b>	<b>7</b>	<b>94</b>								

**Tavola 2.5 - Morti per causa di morte e sesso - Malattie del sistema respiratorio**

		2015		2016		2017																			
		2016												2017											
		Dic	Gen	Feb	Mar	Apr	Mag	Giu	Lug	Ago	Ott	Nov	Dic												
Influenza e polmonite	M	.	2	.	1	.	1	.	.	.	.	.	.	.	.	.	2								
	F	1	3	1	.	.	.	.	.	.	.	.	.	2	.	.	2								
	<b>Totale</b>	<b>1</b>	<b>5</b>	<b>1</b>	<b>1</b>	.	<b>1</b>	.	.	.	.	.	.	<b>2</b>	.	.	<b>4</b>								
Malattie croniche delle basse vie respiratorie	M	10	11	3	1	3	1	.	1	.	.	.	.	2	1	.	9								
	F	13	7	.	1	3	3	1	.	1	1	1	1	1	.	.	12								
	<b>Totale</b>	<b>23</b>	<b>18</b>	<b>3</b>	<b>2</b>	<b>6</b>	<b>4</b>	<b>1</b>	<b>1</b>	<b>1</b>	<b>1</b>	<b>1</b>	<b>1</b>	<b>1</b>	<b>2</b>	<b>1</b>	<b>21</b>								
Malattie polmonari da agenti esterni	M	1	1	.	.	.	.	.	.	.	.	.	.	.	.	.	.								
	<b>Totale</b>	<b>1</b>	<b>1</b>	.	.	.	.	.	.	.	.	.	.	.	.	.	.								
	Condizioni morbose suppurative e necrotiche delle basse vie respiratorie	M	1	.	.	.	.	.	.	.	.	.	.	.	.	.	.	.							
Altre malattie dell'apparato respiratorio	F	.	2	.	.	.	.	.	.	.	.	.	.	.	.	.	.								
	<b>Totale</b>	.	<b>2</b>	.	.	.	.	.	.	.	.	.	.	.	.	.	.								
	<b>Totale generale</b>	M	12	14	3	2	3	2	.	1	.	.	.	.	2	1	.	11							
F		14	12	1	1	3	3	1	.	1	1	1	1	1	2	.	14								
<b>Totale</b>		<b>26</b>	<b>26</b>	<b>4</b>	<b>3</b>	<b>6</b>	<b>5</b>	<b>1</b>	<b>1</b>	<b>1</b>	<b>1</b>	<b>1</b>	<b>1</b>	<b>1</b>	<b>4</b>	<b>1</b>	<b>25</b>								

# 3 - Giustizia

**Tavola 3.1 - Protesti per titoli residenza e attività del protestato (Importi in Euro)**

		2016		2017												2017		
				2016						2017								
				Dic	Gen	Feb	Mar	Apr	Mag	Giu	Lug	Ago	Set	Ott	Nov	Dic		
<b>Residenza</b>	Residenti	n°	156	10	18	15	13	13	9	10	16	16	9	11	6	1	137	
		Imp.	442.337	78.055	57.828	62.860	74.609	87.344	55.071	47.500	170.590	168.098	179.455	109.294	31.245	500	1.044.394	
	Non Residenti	n°	42	1	2	3	1	.	2	2	7	2	8	12	2	.	41	
		Imp.	450.826	1.000	40.000	4.469	5.500	.	30.500	1.900	9.242	40.860	12.592	36.146	5.228	.	186.436	
<b>Totale</b>		n°	198	11	20	18	14	13	11	12	23	18	17	23	8	1	178	
		Imp.	893.163	79.055	97.828	67.329	80.109	87.344	85.571	49.400	179.832	208.958	192.047	145.440	36.473	500	1.230.831	
<b>Titoli</b>																		
Cambiali	n°	53	2	7	4	2	1	1	3	1	1	1	2	2	1	26		
	Imp.	33.511	1.000	16.520	6.485	520	400	400	1.875	500	500	500	1.500	2.000	500	31.700		
Assegni bancari	n°	103	8	11	11	11	12	8	7	15	15	8	9	4	.	111		
	Imp.	408.826	77.055	41.308	56.375	74.089	86.944	54.671	45.625	170.090	167.598	178.955	107.794	29.245	.	1.012.694		
<b>Totale</b>		n°	156	10	18	15	13	13	9	10	16	16	9	11	6	1	137	
		Imp.	442.337	78.055	57.828	62.860	74.609	87.344	55.071	47.500	170.590	168.098	179.455	109.294	31.245	500	1.044.394	
<b>Attività</b>																		
Persone fisiche	n°	37	.	4	2	1	.	.	1	1	1	2	3	2	1	18		
	Imp.	64.675	.	11.630	2.270	120	.	.	500	500	500	7.500	4.500	2.000	500	30.020		
Industrie manifatturiere	n°	2	.	1	1	3	1	.	2	2	2	2	2	2	.	18		
	Imp.	16.418	.	15.000	5.965	44.336	59.853	.	34.032	170.090	90.991	131.955	89.016	27.745	.	668.984		
Costruzioni e impianti	n°	1	1	.	.	.	.	.	1	.	.	.	1	.	.	2		
	Imp.	9.200	9.200	.	.	.	.	.	3.475	.	.	.	15.000	.	.	18.475		
Commercio	n°	41	2	5	3	1	1	4	2	.	2	.	1	1	.	20		
	Imp.	273.439	51.649	31.198	48.625	27.153	27.091	52.633	9.493	.	7.000	.	777	1.500	.	205.471		
Trasporti e comunicazioni	n°	1	1	.	.	.	.	.	.	.	.	.	.	.	.	.		
	Imp.	2.000	2.000	.	.	.	.	.	.	.	.	.	.	.	.	.		
Attività finanziarie	n°	.	.	.	.	.	.	.	.	.	.	1	1	.	.	2		
	Imp.	.	.	.	.	.	.	.	.	.	.	69.606	40.000	.	.	109.606		
Attività immobiliari, informatica, servizi alle imprese	n°	8	1	.	1	1	.	1	.	.	.	.	.	.	.	3		
	Imp.	47.856	15.206	.	6.000	2.600	.	2.438	.	.	.	.	.	.	.	11.038		
Altri servizi	n°	2	.	.	.	.	.	.	.	.	.	.	.	.	.	.		
	Imp.	25.750	.	.	.	.	.	.	.	.	.	.	.	.	.	.		
<b>Totale</b>		n°	92	5	10	7	6	2	5	6	3	6	5	7	5	1	63	
		Imp.	439.337	78.055	57.828	62.860	74.209	86.944	55.071	47.500	170.590	168.098	179.455	109.294	31.245	500	1.043.594	



Tavola 3.2 - Protesti dei titoli di credito per taglio (Importi in Euro)

			2016												2017			
			2016		2017										2017			
			Dic	Gen	Feb	Mar	Apr	Mag	Giu	Lug	Ago	Set	Ott	Nov	Dic			
<b>Assegni Bancari</b>	da 101 a 200	n°	1	.	.	.	.	.	.	.	.	.	.	.	.	.	.	
		Imp.	200	.	.	.	.	.	.	.	.	.	.	.	.	.	.	
	da 201 a 300	n°	1	.	.	.	.	.	.	.	1	.	.	.	.	.	.	1
		Imp.	300	.	.	.	.	.	.	.	225	.	.	.	.	.	.	225
	da 301 a 500	n°	1	.	.	.	.	.	.	.	.	.	.	.	.	.	.	.
		Imp.	477	.	.	.	.	.	.	.	.	.	.	.	.	.	.	.
	da 501 a 1000	n°	23	.	.	.	1	1	1	1	.	.	.	1	.	.	.	5
		Imp.	20.137	.	.	.	708	1.000	708	528	.	.	.	777	.	.	.	3.721
	da 1001 a 2500	n°	27	4	4	5	2	1	1	2	2	5	.	.	1	.	.	23
		Imp.	47.081	7.956	6.036	8.597	2.424	1.480	2.438	4.534	3.491	9.467	.	.	1.500	.	.	39.968
da 2501 a 5000	n°	25	1	5	2	3	5	4	2	3	2	1	4	1	.	.	32	
	Imp.	89.579	3.000	18.062	7.638	8.703	18.011	15.692	7.059	9.345	8.968	3.166	15.938	4.954	.	.	117.536	
oltre 5000	n°	21	3	2	4	5	5	2	2	9	8	7	4	2	.	.	50	
	Imp.	241.379	66.099	17.210	40.139	62.253	66.454	35.833	33.504	157.029	149.163	175.789	91.079	22.791	.	.	851.244	
<b>Cambiali e Tratte accettate</b>	fino a 100	n°	3	.	.	.	.	.	.	.	.	.	.	.	.	.	.	
		Imp.	243	.	.	.	.	.	.	.	.	.	.	.	.	.	.	
	da 101 a 200	n°	3	.	1	1	1	.	.	.	.	.	.	.	.	.	.	3
		Imp.	360	.	120	120	120	.	.	.	.	.	.	.	.	.	.	360
	da 201 a 300	n°	1	.	.	.	.	.	.	1	.	.	.	.	.	.	.	1
		Imp.	250	.	.	.	.	.	.	250	.	.	.	.	.	.	.	250
	da 301 a 500	n°	34	2	3	1	1	1	1	1	1	1	1	1	1	1	1	14
		Imp.	16.000	1.000	1.400	400	400	400	400	500	500	500	500	500	500	500	500	6.500
	da 501 a 1000	n°	6	.	.	.	.	.	.	.	.	.	.	1	.	.	.	1
		Imp.	5.000	.	.	.	.	.	.	.	.	.	.	1.000	.	.	.	1.000
da 1001 a 2500	n°	4	.	.	1	.	.	.	1	.	.	.	.	1	.	.	3	
	Imp.	5.648	.	.	1.499	.	.	.	1.125	.	.	.	.	1.500	.	.	4.124	
da 2501 a 5000	n°	2	.	3	1	.	.	.	.	.	.	.	.	.	.	.	4	
	Imp.	6.010	.	15.000	4.466	.	.	.	.	.	.	.	.	.	.	.	19.466	
<b>Totale</b>	fino a 100	n°	3	.	.	.	.	.	.	.	.	.	.	.	.	.	.	
		Imp.	243	.	.	.	.	.	.	.	.	.	.	.	.	.	.	
	da 101 a 200	n°	4	.	1	1	1	.	.	.	.	.	.	.	.	.	.	3
		Imp.	560	.	120	120	120	.	.	.	.	.	.	.	.	.	.	360
	da 201 a 300	n°	2	.	.	.	.	.	.	1	1	.	.	.	.	.	.	2
		Imp.	550	.	.	.	.	.	.	250	225	.	.	.	.	.	.	475
	da 301 a 500	n°	35	2	3	1	1	1	1	1	1	1	1	1	1	1	1	14
		Imp.	16.477	1.000	1.400	400	400	400	400	500	500	500	500	500	500	500	500	6.500
	da 501 a 1000	n°	29	.	.	.	1	1	1	1	.	.	.	2	.	.	.	6
		Imp.	25.137	.	.	.	708	1.000	708	528	.	.	.	1.777	.	.	.	4.721
da 1001 a 2500	n°	31	4	4	6	2	1	1	3	2	5	.	.	2	.	.	26	
	Imp.	52.729	7.956	6.036	10.096	2.424	1.480	2.438	5.659	3.491	9.467	.	.	3.000	.	.	44.092	
da 2501 a 5000	n°	27	1	8	3	3	5	4	2	3	2	1	4	1	.	.	36	
	Imp.	95.589	3.000	33.062	12.104	8.703	18.011	15.692	7.059	9.345	8.968	3.166	15.938	4.954	.	.	137.002	
oltre 5000	n°	21	3	2	4	5	5	2	2	9	8	7	4	2	.	.	50	
	Imp.	241.379	66.099	17.210	40.139	62.253	66.454	35.833	33.504	157.029	149.163	175.789	91.079	22.791	.	.	851.244	
<b>Totale</b>	n°	304	20	36	30	26	26	18	20	32	32	18	22	12	2	.	274	
	Imp.	865.327	156.109	115.655	125.720	149.218	174.689	110.142	95.001	341.181	336.195	358.911	218.587	62.490	1.000	.	2.088.789	

# 4 - Imprese

**Tavola 4.1 - Numero Imprese per Ramo di attività economica**

	2015	2016	2017													
			2016		2017											
			Dic	Gen	Feb	Mar	Apr	Mag	Giu	Lug	Ago	Set	Ott	Nov	Dic	
	.	.	.	.	.	.	.	.	.	.	.	.	.	.	.	.
Agricoltura, Silvicoltura e Pesca	71	65	65	65	64	64	63	63	63	63	63	63	62	62	62	62
Attività Manifatturiere	484	494	494	495	498	504	504	505	504	500	501	506	511	512	504	504
Fornitura di Acqua; Reti Fognarie, Attività di Gestione dei Rifiuti e Risanamento	6	9	9	9	10	10	11	11	11	11	11	11	11	11	11	11
Costruzioni	405	377	377	378	379	381	381	380	380	378	378	377	382	382	377	377
Commercio all'ingrosso e al Dettaglio; Riparazione di Autoveicoli e Motocicli	1.167	1.118	1.118	1.130	1.134	1.129	1.142	1.145	1.137	1.116	1.112	1.113	1.109	1.104	1.070	1.070
Trasporto e Magazzinaggio	99	96	96	97	95	97	98	99	100	99	98	101	101	103	102	102
Attività dei Servizi di Alloggio e di Ristorazione	177	179	179	181	183	182	185	184	184	178	178	179	176	179	178	178
Servizi di Informazione e Comunicazione	222	213	213	216	215	213	215	214	212	215	215	220	220	220	215	215
Attività Finanziarie e Assicurative	66	61	61	62	64	66	65	70	69	68	69	68	70	70	69	69
Attività Immobiliari	258	252	252	254	256	258	259	261	263	257	257	262	268	268	265	265
Attività Professionali, Scientifiche e Tecniche	1.054	1.054	1.054	1.069	1.078	1.081	1.083	1.084	1.082	1.063	1.069	1.085	1.096	1.095	1.066	1.066
Noleggio, Agenzie di Viaggio, Servizi di Supporto alle Imprese	188	175	175	178	180	178	177	178	181	175	176	178	181	177	178	178
Amministrazione Pubblica e Difesa; Assicurazione Sociale Obbligatoria	2	2	2	2	2	2	2	2	2	2	2	2	2	2	2	2
Istruzione	20	25	25	24	24	24	24	23	23	23	23	22	18	19	19	19
Sanità e Assistenza Sociale	127	121	121	123	121	121	119	119	119	120	120	121	122	123	119	119
Attività Artistiche, Sportive, di Intrattenimento e Divertimento	180	190	190	192	191	193	195	196	196	194	194	194	192	192	187	187
Altre Attività di Servizi	528	555	555	559	559	564	569	572	571	570	571	576	570	569	569	569
Organizzazioni ed Organismi Extraterritoriali	5	5	5	5	5	5	5	5	5	5	5	5	3	3	3	3
<b>Totale</b>	<b>5.059</b>	<b>4.991</b>	<b>4.991</b>	<b>5.039</b>	<b>5.058</b>	<b>5.072</b>	<b>5.097</b>	<b>5.111</b>	<b>5.102</b>	<b>5.037</b>	<b>5.042</b>	<b>5.083</b>	<b>5.094</b>	<b>5.091</b>	<b>4.996</b>	<b>4.996</b>

**Tavola 4.2 - Media Addetti Imprese per Ramo**

	2015		2016		2017											
			2016		2017											
			Dic	Gen	Feb	Mar	Apr	Mag	Giu	Lug	Ago	Set	Ott	Nov	Dic	
Agricoltura, Silvicoltura e Pesca	1,0	1,1	1,1	1,1	1,2	1,2	1,2	1,4	1,4	1,4	1,4	1,1	1,0	1,0	0,9	0,9
Attività Manifatturiere																
Fornitura di Acqua; Reti Fognarie, Attività di Gestione dei Rifiuti e Risanamento	3,7	3,9	3,9	3,8	4,7	4,8	4,3	4,5	4,5	5,2	5,4	4,8	4,5	4,4	4,4	4,4
Costruzioni	2,6	2,8	2,8	2,8	2,8	2,7	2,8	2,8	2,8	2,8	2,8	2,7	2,7	2,7	2,7	2,7
Commercio all'ingrosso e al Dettaglio; Riparazione di Autoveicoli e Motocicli	2,5	2,8	2,8	2,7	2,7	2,7	2,7	2,7	2,8	2,8	2,9	2,8	2,7	2,7	2,8	2,8
Trasporto e Magazzinaggio	3,4	3,6	3,6	3,6	3,7	3,6	3,6	3,6	3,6	3,6	3,6	3,6	3,6	3,5	3,6	3,6
Attività dei Servizi di Alloggio e di Ristorazione	4,7	4,8	4,8	4,5	4,5	4,9	5,0	5,2	5,3	5,8	6,0	5,4	5,3	5,1	5,2	5,2
Servizi di Informazione e Comunicazione	3,3	3,7	3,7	3,7	3,7	3,8	3,7	3,8	3,8	3,7	3,7	3,6	3,6	3,6	3,7	3,7
Attività Finanziarie e Assicurative																
Attività Immobiliari	0,3	0,3	0,3	0,3	0,3	0,3	0,3	0,3	0,3	0,3	0,3	0,3	0,3	0,3	0,3	0,3
Attività Professionali, Scientifiche e Tecniche	1,6	1,6	1,6	1,6	1,5	1,6	1,6	1,6	1,6	1,6	1,6	1,6	1,6	1,6	1,6	1,6
Noleggio, Agenzie di Viaggio, Servizi di Supporto alle Imprese	3,4	4,0	4,0	3,9	3,8	3,9	3,8	4,0	4,0	4,1	4,1	4,0	4,0	4,1	4,1	4,1
Amministrazione Pubblica e Difesa; Assicurazione Sociale Obbligatoria	4,0	4,0	4,0	4,0	4,0	4,0	4,0	4,0	3,5	3,5	4,0	4,0	4,0	4,0	4,0	4,0
Istruzione	2,9	2,6	2,6	2,8	2,6	2,7	2,6	2,7	2,7	2,8	2,8	2,9	1,4	1,6	1,5	1,5
Sanità e Assistenza Sociale	2,7	3,0	3,0	2,9	2,9	2,9	3,0	2,9	2,9	2,9	2,9	2,9	2,9	2,8	2,9	2,9
Attività Artistiche, Sportive, di Intrattenimento e Divertimento	1,5	1,5	1,5	1,4	1,4	1,5	1,5	1,5	1,5	1,5	1,6	1,5	1,5	1,5	1,6	1,6
Altre Attività di Servizi	1,0	1,0	1,0	1,0	1,0	1,0	1,0	1,0	1,0	1,0	1,0	1,0	0,9	0,9	0,9	0,9
Organizzazioni ed Organismi Extraterritoriali	0,8	0,8	0,8	0,8	0,8	0,8	0,8	0,8	0,8	0,8	0,8	0,8	0,7	0,7	0,7	0,7

**Tavola 4.3 - Numero di Imprese per Forma Giuridica**

	2015		2016		2017											
			2016		2017											
			Dic	Gen	Feb	Mar	Apr	Mag	Giu	Lug	Ago	Set	Ott	Nov	Dic	
Società	2.683	2.641	2.641	2.669	2.685	2.705	2.718	2.725	2.722	2.670	2.677	2.707	2.726	2.730	2.665	2.665
Imprese Individuali Agricole	62	57	57	57	57	57	56	56	56	56	56	56	58	58	58	58
Imprese Individuali Industriali	135	115	115	116	113	110	110	111	111	109	109	110	109	108	102	102
Imprese Individuali Artigianali	456	430	430	430	429	428	428	426	421	418	418	421	420	418	415	415
Imprese Individuali Commerciali	378	373	373	375	379	373	376	376	377	371	369	369	372	372	365	365
Imprese Individuali di Servizi	29	41	41	46	47	51	50	50	49	48	48	50	52	53	55	55
Attività libero professionali	771	759	759	770	771	771	777	778	776	776	775	775	776	775	758	758
Cooperative	67	69	69	68	68	66	66	66	66	66	66	66	71	70	71	71
Consorzi	6	3	3	3	3	3	3	3	3	3	3	3	4	4	4	4
Enti Vari	472	503	503	505	506	508	513	520	521	520	521	526	483	480	479	479
Stabili Organizzazioni													23	23	24	24
<b>Totale</b>	<b>5.059</b>	<b>4.991</b>	<b>4.991</b>	<b>5.039</b>	<b>5.058</b>	<b>5.072</b>	<b>5.097</b>	<b>5.111</b>	<b>5.102</b>	<b>5.037</b>	<b>5.042</b>	<b>5.083</b>	<b>5.094</b>	<b>5.091</b>	<b>4.996</b>	<b>4.996</b>

**Tavola 4.4 - Agricoltura silvicoltura e pesca: imprese per forma giuridica**

	2015	2016	2017													
			2016						2017							
			Dic	Gen	Feb	Mar	Apr	Mag	Giu	Lug	Ago	Set	Ott	Nov	Dic	
Società	3	3	3	3	2	2	2	2	2	2	2	2	2	2	2	2
Imprese Individuali	63	57	57	57	57	57	56	56	56	56	56	56	55	55	55	55
Cooperative	4	4	4	4	4	4	4	4	4	4	4	4	4	4	4	4
Enti Vari	1	1	1	1	1	1	1	1	1	1	1	1	1	1	1	1
<b>Totale</b>	<b>71</b>	<b>65</b>	<b>65</b>	<b>65</b>	<b>64</b>	<b>64</b>	<b>63</b>	<b>63</b>	<b>63</b>	<b>63</b>	<b>63</b>	<b>63</b>	<b>62</b>	<b>62</b>	<b>62</b>	<b>62</b>

**Tavola 4.5 - Agricoltura silvicoltura e pesca: dipendenti per forma giuridica**

	2015	2016	2017												
	media	media	2016						2017						
			Dic	Gen	Feb	Mar	Apr	Mag	Giu	Lug	Ago	Set	Ott	Nov	Dic
Società	3	1	.	.	1	1	1	1	.	.	.	.	.	1	1
Imprese Individuali	27	37	32	34	36	36	37	48	51	52	50	34	27	28	23
Cooperative	7	8	7	7	7	7	7	7	7	7	7	4	4	4	4
<b>Totale Generale</b>	<b>37</b>	<b>46</b>	<b>39</b>	<b>41</b>	<b>44</b>	<b>44</b>	<b>45</b>	<b>56</b>	<b>58</b>	<b>59</b>	<b>57</b>	<b>38</b>	<b>31</b>	<b>33</b>	<b>28</b>

**Tavola 4.6 - Agricoltura silvicoltura e pesca: attività per sezione , divisione e gruppo (Dicembre 2017)**

		Attività Prevalenti
<b>Coltivazioni Agricole e Produzione di Prodotti Animali, Caccia e Servizi Connessi</b>	Coltivazione di Colture Agricole non Permanenti	56
	Coltivazione di Colture Permanenti	1
	Allevamento di Animali	2
	Attività di Supporto all'agricoltura e Attività Successive alla Raccolta	2
	<b>Totale</b>	<b>61</b>
<b>Totale Generale</b>		<b>61</b>

**Tavola 4.7 - Attività Manifatturiere: imprese per forma giuridica**

	2015		2016		2017											
			2016		2017											
			Dic	Gen	Feb	Mar	Apr	Mag	Giu	Lug	Ago	Set	Ott	Nov	Dic	
Società	361	377	377	379	383	388	388	388	390	388	389	394	400	400	394	394
Imprese Individuali	116	110	110	109	108	109	109	110	107	105	105	105	104	105	103	103
Cooperative	3	4	4	4	4	4	4	4	4	4	4	4	4	4	4	4
Enti Vari	4	3	3	3	3	3	3	3	3	3	3	3	.	.	.	.
Stabili Organizzazioni	.	.	.	.	.	.	.	.	.	.	.	.	3	3	3	3
<b>Totale</b>	<b>484</b>	<b>494</b>	<b>494</b>	<b>495</b>	<b>498</b>	<b>504</b>	<b>504</b>	<b>505</b>	<b>504</b>	<b>500</b>	<b>501</b>	<b>506</b>	<b>511</b>	<b>512</b>	<b>504</b>	<b>504</b>

**Tavola 4.8 - Attività Manifatturiere: dipendenti per forma giuridica**

	2015		2016		2017											
	media		media		media											
			2016	2017	Dic	Gen	Feb	Mar	Apr	Mag	Giu	Lug	Ago	Set	Ott	Nov
Società	5.120	5.186	5.285	5.323	5.380	5.432	5.403	5.467	5.503	5.527	5.515	5.487	5.492	5.517	5.538	5.465
Imprese Individuali	178	168	167	155	151	153	146	146	148	150	150	147	132	133	137	146
Attività libero professionali	.	0	2	.	.	.	.	.	.	.	.	.	.	.	.	.
Cooperative	9	9	9	8	9	9	8	8	8	8	8	8	8	8	8	8
Enti Vari	1	1	1	1	1	1	1	1	3	3	3	3	.	.	.	1
Stabili Organizzazioni	.	.	.	.	.	.	.	.	.	.	.	.	3	1	.	0
<b>Totale Generale</b>	<b>5.308</b>	<b>5.364</b>	<b>5.464</b>	<b>5.487</b>	<b>5.541</b>	<b>5.595</b>	<b>5.558</b>	<b>5.622</b>	<b>5.662</b>	<b>5.688</b>	<b>5.676</b>	<b>5.645</b>	<b>5.635</b>	<b>5.659</b>	<b>5.683</b>	<b>5.620</b>

**Tavola 4.9 - Attività Manifatturiere: attività per sezione , divisione e gruppo (Dicembre 2017)**

	Attività Prevalenti	
<b>Industrie Alimentari</b>	Lavorazione e Conservazione di Carne e Produzione di Prodotti A Base di	1
	Lavorazione e Conservazione di Frutta e Ortaggi	1
	Industria Lattiero-Casearia	4
	Lavorazione delle Granaglie, Produzione di Amidi e di Prodotti Amidacei	2
	Produzione di Prodotti da Forno e Farinacei	24
	Produzione di Altri Prodotti Alimentari	16
	Produzione di Prodotti per L'alimentazione Degli Animali	1
	<b>Totale</b>	<b>49</b>
<b>Industria delle Bevande</b>	Industria delle Bevande	7
	<b>Totale</b>	<b>7</b>
	<b>Industrie Tessili</b>	Tessitura
Finissaggio dei Tessili		3
Altre Industrie Tessili		5
<b>Totale</b>		<b>9</b>
<b>Confezione di Articoli di Abbigliamento; Confezione di Articoli in Pelle e Pelliccia</b>	Confezione di Articoli di Abbigliamento (Escluso Abbigliamento in Pelliccia)	30
	Confezione di Articoli in Pelliccia	1
	Fabbricazione di Articoli di Maglieria	1
	<b>Totale</b>	<b>32</b>
<b>Fabbricazione di Articoli in Pelle e Simili</b>	Preparazione e Concia del Cuoio; Fabbricazione di Articoli da Viaggio,	4
	Fabbricazione di Calzature	4
	<b>Totale</b>	<b>8</b>

(Continued)

		<b>Attività Prevalenti</b>
<b>Industria del Legno e dei Prodotti in Legno e Sughero (Esclusi I Mobili); Fabbricazione di Articoli in Paglia e Materiali da Intreccio</b>	Fabbricazione di Prodotti in Legno, Sughero, Paglia e Materiali da Intreccio	19
	<b>Totale</b>	<b>19</b>
<b>Fabbricazione di Carta e di Prodotti di Carta</b>	Fabbricazione di Pasta-Carta, Carta e Cartone	1
	Fabbricazione di Articoli di Carta e Cartone	5
	<b>Totale</b>	<b>6</b>
<b>Stampa e Riproduzione di Supporti Registrati</b>	Stampa e Servizi Connessi alla Stampa	25
	<b>Totale</b>	<b>25</b>
<b>Fabbricazione di Prodotti Chimici</b>	Fabbricazione di Agrofarmaci e di Altri Prodotti Chimici per L'agricoltura	.
	Fabbricazione di Pitture, Vernici e Smalti, Inchiostri da Stampa e Adesivi	2
	Fabbricazione di Saponi e Detergenti, di Prodotti per la Pulizia e la	21
	Fabbricazione di Altri Prodotti Chimici	3
	<b>Totale</b>	<b>26</b>
<b>Fabbricazione di Prodotti Farmaceutici di Base e di Preparati Farmaceutici</b>	Fabbricazione di Prodotti Farmaceutici di Base	1
	Fabbricazione di Medicinali e Preparati Farmaceutici	3
	<b>Totale</b>	<b>4</b>
<b>Fabbricazione di Articoli in Gomma e Materie Plastiche</b>	Fabbricazione di Articoli in Gomma	4
	Fabbricazione di Articoli in Materie Plastiche	20
	<b>Totale</b>	<b>24</b>
<b>Fabbricazione di Altri Prodotti della Lavorazione di Minerali non Metalliferi</b>	Fabbricazione di Vetro e di Prodotti in Vetro	1
	Fabbricazione di Materiali da Costruzione in Terracotta	1
	Fabbricazione di Altri Prodotti in Porcellana e in Ceramica	4
	Produzione di Cemento, Calce e Gesso	1
	Fabbricazione di Prodotti in Calcestruzzo, Cemento e Gesso	1
	Taglio, Modellatura e Finitura di Pietre	8
	Fabbricazione di Prodotti Abrasivi e di Prodotti in Minerali non Metalliferi	1
	<b>Totale</b>	<b>17</b>
<b>Metallurgia</b>	Produzione di Metalli di Base Preziosi e Altri Metalli non Ferrosi,	3
	<b>Totale</b>	<b>3</b>
<b>Fabbricazione di Prodotti in Metallo (Esclusi Macchinari e Attrezzature)</b>	Fabbricazione di Elementi da Costruzione in Metallo	31
	Fabbricazione di Cisterne, Serbatoi, Radiatori e Contenitori in Metallo	1
	Trattamento e Rivestimento dei Metalli; Lavori di Meccanica Generale	17
	Fabbricazione di Articoli di Coltelleria, Utensili e Oggetti di Ferramenta	3
	Fabbricazione di Altri Prodotti in Metallo	14
	<b>Totale</b>	<b>66</b>
<b>Fabbricazione di Computer e Prodotti di Elettronica e Ottica; Apparecchi Elettromedicali, Apparecchi di Misurazione e di Orologi</b>	Fabbricazione di Componenti Elettronici e Schede Elettroniche	3
	Fabbricazione di Computer e Unità Periferiche	4
	Fabbricazione di Apparecchiature per Le Telecomunicazioni	3
	Fabbricazione di Prodotti di Elettronica di Consumo Audio e Video	2
	Fabbricazione di Strumenti per Irradiazione, Apparecchiature	1
	Fabbricazione di Strumenti Ottici e Attrezzature Fotografiche	1
	Fabbricazione di Supporti Magnetici ed Ottici	1
	<b>Totale</b>	<b>15</b>
<b>Fabbricazione di Apparecchiature Elettriche ed Apparecchiature per Uso Domestico non Elettriche</b>	Fabbricazione di Motori, Generatori e Trasformatori Elettrici e di Apparecchiature per la Distribuzione e il Controllo Dell'elettricità	22
	Fabbricazione di Batterie di Pile ed Accumulatori Elettrici	1
	Fabbricazione di Cablaggi e Apparecchiature di Cablaggio	.
	Fabbricazione di Apparecchiature per Illuminazione	2
	Fabbricazione di Apparecchi per Uso Domestico	1
	Fabbricazione di Altre Apparecchiature Elettriche	4
	<b>Totale</b>	<b>30</b>
<b>Fabbricazione di Macchinari ed Apparecchiature Nca</b>	Fabbricazione di Macchine di Impiego Generale	1
	Fabbricazione di Altre Macchine di Impiego Generale	27
	Fabbricazione di Macchine per la Formatura dei Metalli e di Altre Macchine	11
	Fabbricazione di Altre Macchine per Impieghi Speciali	10
	<b>Totale</b>	<b>49</b>

(Continued)

		<b>Attività Prevalenti</b>
<b>Fabbricazione di Autoveicoli, Rimorchi e Semirimorchi</b>	Fabbricazione di Autoveicoli	2
	Fabbricazione di Carrozzerie per Autoveicoli, Rimorchi e Semirimorchi	1
	Fabbricazione di Parti ed Accessori per Autoveicoli e Loro Motori	2
	<b>Totale</b>	<b>5</b>
<b>Fabbricazione di Altri Mezzi di Trasporto</b>	Costruzione di Navi e Imbarcazioni	1
	Fabbricazione di Mezzi di Trasporto Nca	8
	<b>Totale</b>	<b>9</b>
<b>Fabbricazione di Mobili</b>	Fabbricazione di Mobili	25
<b>Altre Industrie Manifatturiere</b>	<b>Totale</b>	<b>25</b>
	Fabbricazione di Gioielleria, Bigiotteria e Articoli Connessi; Lavorazione	10
	Fabbricazione di Strumenti Musicali	2
	Fabbricazione di Articoli Sportivi	1
	Fabbricazione di Strumenti e Forniture Mediche e Dentistiche	15
	Industrie Manifatturiere Nca	10
<b>Riparazione, Manutenzione ed Installazione di Macchine ed Apparecchiature</b>	<b>Totale</b>	<b>38</b>
	Riparazione e Manutenzione di Prodotti in Metallo, Macchine ed	15
	Installazione di Macchine ed Apparecchiature Industriali	13
	<b>Totale</b>	<b>28</b>
<b>Totale Generale</b>		<b>494</b>

### Attività Manifatturiere: riepilogo per sottosezione

	<b>Attività Prevalenti</b>
Industrie Alimentari	49
Industria delle Bevande	7
Industrie Tessili	9
Confezione di Articoli di Abbigliamento; Confezione di Articoli in Pelle e Pelliccia	32
Fabbricazione di Articoli in Pelle e Simili	8
Industria del Legno e dei Prodotti in Legno e Sughero (Esclusi I Mobili); Fabbricazione di Articoli in Paglia e Materiali da Intreccio	19
Fabbricazione di Carta e di Prodotti di Carta	6
Stampa e Riproduzione di Supporti Registrati	25
Fabbricazione di Prodotti Chimici	26
Fabbricazione di Prodotti Farmaceutici di Base e di Preparati Farmaceutici	4
Fabbricazione di Articoli in Gomma e Materie Plastiche	24
Fabbricazione di Altri Prodotti della Lavorazione di Minerali non Metalliferi	17
Metallurgia	3
Fabbricazione di Prodotti in Metallo (Esclusi Macchinari e Attrezzature)	66
Fabbricazione di Computer e Prodotti di Elettronica e Ottica; Apparecchi Elettromedicali, Apparecchi di Misurazione e di Orologi	15
Fabbricazione di Apparecchiature Elettriche ed Apparecchiature per Uso Domestico non Elettriche	30
Fabbricazione di Macchinari ed Apparecchiature Nca	49
Fabbricazione di Autoveicoli, Rimorchi e Semirimorchi	5
Fabbricazione di Altri Mezzi di Trasporto	9
Fabbricazione di Mobili	25
Altre Industrie Manifatturiere	38
Riparazione, Manutenzione ed Installazione di Macchine ed Apparecchiature	28
<b>Totale</b>	<b>494</b>
<b>Totale Generale</b>	<b>494</b>

**Tavola 4.10 - Fornitura di acqua-reti fognarie-attività di gestione rifiuti e risanamento: imprese per forma giuridica**

	2015		2016		2017											
			2016						2017							
			Dic	Gen	Feb	Mar	Apr	Mag	Giu	Lug	Ago	Set	Ott	Nov		Dic
Società	3	6	6	6	6	6	7	7	7	7	7	7	7	7	7	7
Imprese Individuali	1	1	1	1	1	1	1	1	1	1	1	1	1	1	1	1
Cooperative	1	1	1	1	2	2	2	2	2	2	2	2	2	2	2	2
Enti Vari	1	1	1	1	1	1	1	1	1	1	1	1	.	.	.	.
Stabili Organizzazioni	.	.	.	.	.	.	.	.	.	.	.	.	.	1	1	1
<b>Totale</b>	<b>6</b>	<b>9</b>	<b>9</b>	<b>9</b>	<b>10</b>	<b>10</b>	<b>11</b>	<b>11</b>	<b>11</b>	<b>11</b>	<b>11</b>	<b>11</b>	<b>11</b>	<b>11</b>	<b>11</b>	<b>11</b>

**Tavola 4.11 - Fornitura di acqua-reti fognarie-attività di gestione rifiuti e risanamento: dipendenti per forma giuridica**

	2015		2016		2017												
	<i>media</i>		<i>media</i>		2016						2017						<i>media</i>
			Dic	Gen	Feb	Mar	Apr	Mag	Giu	Lug	Ago	Set	Ott	Nov	Dic		
Società	9	15	23	25	26	28	27	28	26	31	32	30	27	26	26	28	
Cooperative	4	6	6	6	9	8	8	9	11	14	15	11	10	9	10	10	
Enti Vari	0	1	1	1	1	1	1	1	1	1	1	1	.	.	.	1	
Stabili Organizzazioni	.	.	.	.	.	.	.	.	.	.	.	.	1	1	1	0	
<b>Totale Generale</b>	<b>13</b>	<b>22</b>	<b>30</b>	<b>32</b>	<b>36</b>	<b>37</b>	<b>36</b>	<b>38</b>	<b>38</b>	<b>46</b>	<b>48</b>	<b>42</b>	<b>38</b>	<b>36</b>	<b>37</b>	<b>39</b>	

**Tavola 4.12 - Fornitura di acqua-reti fognarie-attività di gestione rifiuti e risanamento: attività per sezione , divisione e gruppo (Dicembre 2017)**

	Attività Prevalenti
Gestione delle Reti Fognarie	Gestione delle Reti Fognarie 4
	<b>Totale 4</b>
Attività di Raccolta, Trattamento e Smaltimento dei Rifiuti; Recupero dei Materiali	Raccolta dei Rifiuti 7
	Trattamento e Smaltimento dei Rifiuti 1
	<b>Totale 8</b>
<b>Totale Generale</b>	<b>12</b>



**Tavola 4.13 - Costruzioni: Imprese per Forma Giuridica**

	2015		2016													2017	
	media	media	2016	2017												media	media
			Dic	Gen	Feb	Mar	Apr	Mag	Giu	Lug	Ago	Set	Ott	Nov	Dic		
Società	165	153	153	155	155	160	160	160	161	159	159	157	161	162	159	159	
Imprese Individuali	202	188	188	187	188	187	187	186	185	185	185	186	187	186	184	184	
Cooperative	33	30	30	30	30	28	28	28	28	28	28	28	29	29	29	29	
Enti Vari	5	6	6	6	6	6	6	6	6	6	6	6	.	.	.	.	
Stabili Organizzazioni	.	.	.	.	.	.	.	.	.	.	.	.	5	5	5	5	
<b>Totale</b>	<b>405</b>	<b>377</b>	<b>377</b>	<b>378</b>	<b>379</b>	<b>381</b>	<b>381</b>	<b>380</b>	<b>380</b>	<b>378</b>	<b>378</b>	<b>377</b>	<b>382</b>	<b>382</b>	<b>377</b>	<b>377</b>	

**Tavola 4.14 - Costruzioni e Impianti: Dipendenti per forma giuridica**

	2015		2016													2017	
			2016	2017													
			Dic	Gen	Feb	Mar	Apr	Mag	Giu	Lug	Ago	Set	Ott	Nov	Dic		
Società	821	783	760	762	756	756	759	764	759	757	745	731	742	749	739	752	
Imprese Individuali	109	92	93	92	91	93	97	102	104	105	102	96	90	88	88	96	
Enti Vari	.	.	.	.	.	.	.	1	1	1	1	1	.	.	.	0	
Stabili Organizzazioni	.	.	.	.	.	.	.	.	.	.	.	.	1	1	1	0	
<b>Totale Generale</b>	<b>930</b>	<b>875</b>	<b>853</b>	<b>854</b>	<b>847</b>	<b>849</b>	<b>856</b>	<b>867</b>	<b>864</b>	<b>863</b>	<b>848</b>	<b>828</b>	<b>833</b>	<b>838</b>	<b>828</b>	<b>848</b>	

**Tavola 4.15 - Costruzioni e Impianti: attività per sezione , divisione e gruppo (Dicembre 2017)**

		Attività Prevalenti
<b>Costruzione di Edifici</b>	Sviluppo di Progetti Immobiliari	1
	Costruzione di Edifici Residenziali e non Residenziali	93
	<b>Totale</b>	<b>94</b>
<b>Ingegneria Civile</b>	Costruzione di Strade e Ferrovie	2
	Costruzione di Opere di Pubblica Utilità	5
	Costruzione di Altre Opere di Ingegneria Civile	30
<b>Totale</b>	<b>37</b>	
<b>Lavori di Costruzione Specializzati</b>	Demolizione e Preparazione del Cantiere Edile	22
	Installazione di Impianti Elettrici, Idraulici ed Altri Lavori di Costruzione e Installazione	135
	Completamento e Finitura di Edifici	79
	Altri Lavori Specializzati di Costruzione	9
<b>Totale</b>	<b>245</b>	
<b>Totale Generale</b>		<b>376</b>

**Tavola 4.16 - Commercio: Imprese per Forma Giuridica**

	2015		2016		2017											
			2016		2017											
			Dic	Gen	Feb	Mar	Apr	Mag	Giu	Lug	Ago	Set	Ott	Nov	Dic	
Società	735	693	693	703	705	707	717	719	714	698	697	701	696	694	668	668
Imprese Individuali	346	336	336	337	340	334	335	336	335	331	330	328	332	329	322	322
Attività libero professionali	81	82	82	83	82	81	83	83	81	80	78	77	74	74	73	73
Cooperative	4	5	5	5	5	5	5	5	5	5	5	5	4	4	4	4
Consorzi	1	1	1	1	1	1	1	1	1	1	1	1	1	1	1	1
Enti Vari	.	1	1	1	1	1	1	1	1	1	1	1	1	1	1	1
Stabili Organizzazioni	.	.	.	.	.	.	.	.	.	.	.	.	1	1	1	1
<b>Totale</b>	<b>1.167</b>	<b>1.118</b>	<b>1.118</b>	<b>1.130</b>	<b>1.134</b>	<b>1.129</b>	<b>1.142</b>	<b>1.145</b>	<b>1.137</b>	<b>1.116</b>	<b>1.112</b>	<b>1.113</b>	<b>1.109</b>	<b>1.104</b>	<b>1.070</b>	<b>1.070</b>

**Tavola 4.17 - Commercio: Dipendenti per forma giuridica**

	2015		2016		2017											
	media		media		media											
			Dic	Gen	Feb	Mar	Apr	Mag	Giu	Lug	Ago	Set	Ott	Nov	Dic	
Società	2.069	2.193	2.194	2.164	2.171	2.135	2.155	2.184	2.219	2.242	2.235	2.200	2.167	2.145	2.137	2.179
Imprese Individuali	404	383	353	307	303	326	361	347	356	374	382	350	310	289	302	334
Attività libero professionali	4	3	2	2	2	2	2	2	3	3	3	3	2	2	2	2
Cooperative	83	93	92	90	93	93	94	97	101	102	100	100	91	91	92	96
Consorzi	10	10	10	9	10	10	9	10	10	10	10	9	10	11	11	10
Enti Vari	.	20	26	26	21	21	20	22	26	20	20	22	7	7	7	18
Stabili Organizzazioni	.	.	.	.	.	.	.	.	.	.	.	.	19	19	19	5
<b>Totale Generale</b>	<b>2.570</b>	<b>2.702</b>	<b>2.677</b>	<b>2.598</b>	<b>2.600</b>	<b>2.587</b>	<b>2.641</b>	<b>2.662</b>	<b>2.715</b>	<b>2.751</b>	<b>2.750</b>	<b>2.684</b>	<b>2.606</b>	<b>2.564</b>	<b>2.570</b>	<b>2.644</b>

**Tavola 4.18 - Commercio: attività per sezione , divisione e gruppo (Dicembre 2017)**

	Attività Prevalenti	
<b>Commercio all'ingrosso e al Dettaglio e Riparazione di Autoveicoli e Motocicli</b>	Commercio di Autoveicoli	25
	Manutenzione e Riparazione di Autoveicoli	63
	Commercio, Manutenzione e Riparazione di Motocicli e Relative Parti ed Accessori	8
	<b>Totale</b>	<b>96</b>
<b>Commercio all'ingrosso (Escluso Quello di Autoveicoli e di Motocicli)</b>	Intermediari del Commercio	248
	Commercio all'ingrosso di Prodotti Alimentari, Bevande e Prodotti del Tabacco	23
	Commercio all'ingrosso di Beni di Consumo Finale	83
	Commercio all'ingrosso di Apparecchiature Ict	8
	Commercio all'ingrosso di Altri Macchinari, Attrezzature e Forniture	7
	Commercio all'ingrosso Specializzato di Altri Prodotti	35
	Commercio all'ingrosso non Specializzato	2
	<b>Totale</b>	<b>406</b>
<b>Commercio al Dettaglio (Escluso Quello di Autoveicoli e di Motocicli)</b>	Commercio al Dettaglio in Esercizi non Specializzati	13
	Commercio al Dettaglio di Prodotti Alimentari, Bevande e Tabacco in Esercizi	82
	Commercio al Dettaglio di Carburante per Autotrazione in Esercizi Specializzati	15
	Commercio al Dettaglio di Apparecchiature Informatiche e per Le Telecomunicazioni	4
	Commercio al Dettaglio di Altri Prodotti per Uso Domestico in Esercizi Specializzati	67
	Commercio al Dettaglio di Articoli Culturali e Ricreativi in Esercizi Specializzati	30
	Commercio al Dettaglio di Altri Prodotti in Esercizi Specializzati	300
	Commercio al Dettaglio Ambulante	8
	Commercio al Dettaglio al di Fuori di Negozi, Banchi e Mercati	55
	<b>Totale</b>	<b>574</b>
<b>Totale Generale</b>	<b>1.076</b>	

**Tavola 4.19 - Trasporto e Magazzinaggio: Imprese per Forma Giuridica**

	2015		2016		2017											
	2015	2016	2016						2017						2017	
			Dic	Gen	Feb	Mar	Apr	Mag	Giu	Lug	Ago	Set	Ott	Nov		Dic
Società	61	60	60	60	59	61	62	63	64	64	64	66	66	70	69	69
Imprese Individuali	38	35	35	37	36	36	36	36	36	35	34	35	35	33	33	33
Enti Vari	.	1	1	.	.	.	.	.	.	.	.	.	.	.	.	.
<b>Totale</b>	<b>99</b>	<b>96</b>	<b>96</b>	<b>97</b>	<b>95</b>	<b>97</b>	<b>98</b>	<b>99</b>	<b>100</b>	<b>99</b>	<b>98</b>	<b>101</b>	<b>101</b>	<b>103</b>	<b>102</b>	<b>102</b>

**Tavola 4.20 - Trasporto e Magazzinaggio: Dipendenti per forma giuridica**

	2015		2016		2017												
	media		media		2016						2017						media
	2015	2016	Dic	Gen	Feb	Mar	Apr	Mag	Giu	Lug	Ago	Set	Ott	Nov	Dic		
Società	282	297	291	293	300	301	300	300	301	306	304	306	310	310	311	304	
Imprese Individuali	18	15	17	16	16	16	17	17	18	18	18	20	19	19	19	18	
Cooperative	1	.	.	.	.	.	.	.	.	.	.	.	.	.	.	.	
<b>Totale Generale</b>	<b>301</b>	<b>312</b>	<b>308</b>	<b>309</b>	<b>316</b>	<b>317</b>	<b>317</b>	<b>317</b>	<b>319</b>	<b>324</b>	<b>322</b>	<b>326</b>	<b>329</b>	<b>329</b>	<b>330</b>	<b>322</b>	

**Tavola 4.21 - Trasporto e Magazzinaggio: attività per sezione , divisione e gruppo (Dicembre 2017)**

		Attività Prevalenti
<b>Trasporto Terrestre e Trasporto Mediante Condotte</b>	Altri Trasporti Terrestri di Passeggeri	16
	Trasporto di Merci su Strada e Servizi di Trasloco	47
	<b>Totale</b>	<b>63</b>
	<b>Trasporto Aereo</b>	Trasporto Aereo di Passeggeri
	<b>Totale</b>	<b>16</b>
<b>Magazzinaggio e Attività di Supporto Ai Trasporti</b>	Magazzinaggio e Custodia	4
	Attività di Supporto Ai Trasporti	21
	<b>Totale</b>	<b>25</b>
<b>Servizi Postali e Attività di Corriere</b>	Attività Postali con Obbligo di Servizio Universale	1
	<b>Totale</b>	<b>1</b>
<b>Totale Generale</b>		<b>105</b>

**Tavola 4.22 - Attività dei servizi di Alloggio e Ristorazione: Imprese per Forma Giuridica**

	2015		2016		2017											
			2016						2017							
			Dic	Gen	Feb	Mar	Apr	Mag	Giu	Lug	Ago	Set	Ott	Nov	Dic	
Società	91	91	91	91	92	93	94	94	93	90	90	90	88	88	88	88
Imprese Individuali	80	81	81	83	84	82	84	83	84	82	82	83	82	85	84	84
Cooperative	3	4	4	4	4	4	4	4	4	4	4	4	4	4	4	4
Enti Vari	3	3	3	3	3	3	3	3	3	2	2	2	1	1	1	1
Stabili Organizzazioni	.	.	.	.	.	.	.	.	.	.	.	.	1	1	1	1
<b>Totale</b>	<b>177</b>	<b>179</b>	<b>179</b>	<b>181</b>	<b>183</b>	<b>182</b>	<b>185</b>	<b>184</b>	<b>184</b>	<b>178</b>	<b>178</b>	<b>179</b>	<b>176</b>	<b>179</b>	<b>178</b>	<b>178</b>

**Tavola 4.23 - Attività dei servizi di Alloggio e Ristorazione: Dipendenti per forma giuridica**

	2015		2016		2017											
	media		media		media											
			Dic	Gen	Feb	Mar	Apr	Mag	Giu	Lug	Ago	Set	Ott	Nov	Dic	
Società	520	564	521	495	515	563	582	602	614	643	659	603	505	474	483	561
Imprese Individuali	263	247	238	217	216	230	242	257	261	297	316	266	244	252	258	255
Cooperative	1	2	2	3	3	3	2	3	3	4	4	3	5	4	5	3
Enti Vari	2	0	.	.	.	.	.	.	.	.	.	.	.	.	.	.
Stabili Organizzazioni	.	.	.	.	.	.	.	.	.	.	.	.	85	85	88	22
<b>Totale Generale</b>	<b>786</b>	<b>813</b>	<b>761</b>	<b>715</b>	<b>734</b>	<b>796</b>	<b>826</b>	<b>862</b>	<b>878</b>	<b>944</b>	<b>979</b>	<b>872</b>	<b>839</b>	<b>815</b>	<b>834</b>	<b>841</b>

**Tavola 4.24 - Attività dei servizi di Alloggio e Ristorazione: attività per sezione , divisione e gruppo (Dicembre 2017)**

	Attività Prevalenti
<b>Alloggio</b>	
Alberghi e Strutture Simili	17
Alloggi per Vacanze e Altre Strutture per Brevi Soggiorni	1
Aree di Campeggio e Aree Attrezzate per Camper e Roulotte	1
<b>Totale</b>	<b>19</b>
<b>Attività dei Servizi di Ristorazione</b>	
Ristoranti e Attività di Ristorazione Mobile	98
Fornitura di Pasti Preparati (Catering) e Altri Servizi di Ristorazione	1
Bar e Altri Esercizi Simili Senza Cucina	62
<b>Totale</b>	<b>161</b>
<b>Totale Generale</b>	<b>180</b>

**Tavola 4.25 - Servizi di Informazione e Comunicazione: Imprese per Forma Giuridica**

	2015		2016		2017											
			2016		2017											
			Dic	Gen	Feb	Mar	Apr	Mag	Giu	Lug	Ago	Set	Ott	Nov	Dic	
Società	168	162	162	164	162	159	160	159	159	160	161	165	165	168	165	165
Imprese Individuali	22	21	21	21	20	21	21	21	21	21	20	21	22	22	23	23
Attività libero professionali	24	22	22	23	25	25	26	26	24	26	26	26	26	26	23	23
Cooperative	1	1	1	1	1	1	1	1	1	1	1	1	1	1	1	1
Enti Vari	7	7	7	7	7	7	7	7	7	7	7	7	6	3	3	3
<b>Totale</b>	<b>222</b>	<b>213</b>	<b>213</b>	<b>216</b>	<b>215</b>	<b>213</b>	<b>215</b>	<b>214</b>	<b>212</b>	<b>215</b>	<b>215</b>	<b>220</b>	<b>220</b>	<b>220</b>	<b>215</b>	<b>215</b>

**Tavola 4.26 - Servizi di Informazione e Comunicazione: Dipendenti per forma giuridica**

	2015		2016		2017												
	media		media		media												
			2016	2017	Dic	Gen	Feb	Mar	Apr	Mag	Giu	Lug	Ago	Set	Ott	Nov	Dic
Società	642	651	711	708	707	710	704	707	706	692	686	683	687	692	692	692	697
Imprese Individuali	12	11	11	10	10	11	11	12	12	12	14	14	14	14	14	14	12
Attività libero professionali	1	1	2	2	2	2	1	1	2	2	1	1	1	1	1	1	1
Cooperative	28	28	27	27	26	27	27	27	28	28	28	28	28	28	28	28	27
<b>Totale Generale</b>	<b>683</b>	<b>691</b>	<b>751</b>	<b>747</b>	<b>745</b>	<b>750</b>	<b>743</b>	<b>747</b>	<b>748</b>	<b>734</b>	<b>729</b>	<b>726</b>	<b>730</b>	<b>735</b>	<b>735</b>	<b>737</b>	

**Tavola 4.27 - Servizi di Informazione e Comunicazione: attività per sezione , divisione e gruppo (Dicembre 2017)**

	Attività Prevalenti
<b>Attività Editoriali</b>	
Edizione di Libri, Periodici ed Altre Attività Editoriali	12
Edizione di Software	9
<b>Totale</b>	<b>21</b>
<b>Attività di Produzione Cinematografica, di Video e di Programmi Televisivi, di Registrazioni Musicali e Sonore</b>	
Attività di Produzione, Post-Produzione e Distribuzione Cinematografica, di Video e di Programmi Televisivi	6
Attività di Registrazione Sonora e di Editoria Musicale	1
<b>Totale</b>	<b>7</b>
<b>Attività di Programmazione e Trasmissione</b>	
Trasmissioni Radiofoniche	2
<b>Totale</b>	<b>2</b>
<b>Telecomunicazioni</b>	
Telecomunicazioni Fisse	·
Telecomunicazioni Mobili	2
Altre Attività di Telecomunicazione	2
<b>Totale</b>	<b>4</b>
<b>Produzione di Software, Consulenza Informatica e Attività Connesse</b>	
Produzione di Software, Consulenza Informatica e Attività Connesse	111
<b>Totale</b>	<b>111</b>
<b>Attività dei Servizi D'informazione e Altri Servizi Informatici</b>	
Elaborazione dei Dati, Hosting e Attività Connesse; Portali Web	23
Altre Attività dei Servizi D'informazione	43
<b>Totale</b>	<b>66</b>
<b>Totale Generale</b>	<b>211</b>

**Tavola 4.28 - Attività Finanziarie e Assicurative: Imprese per Forma Giuridica**

	2015		2016		2017												
			2016						2017								
			Dic	Gen	Feb	Mar	Apr	Mag	Giu	Lug	Ago	Set	Ott	Nov		Dic	
Società	53	47	47	48	50	52	51	53	52	51	52	51	52	52	52	52	52
Imprese Individuali	5	4	4	4	4	4	4	4	4	4	4	3	4	4	4	4	4
Attività libero professionali	6	7	7	7	7	7	7	7	7	7	7	7	6	6	4	4	4
Enti Vari	2	3	3	3	3	3	3	6	6	6	6	7	1	1	1	1	1
Stabili Organizzazioni	.	.	.	.	.	.	.	.	.	.	.	.	7	7	8	8	8
<b>Totale</b>	<b>66</b>	<b>61</b>	<b>61</b>	<b>62</b>	<b>64</b>	<b>66</b>	<b>65</b>	<b>70</b>	<b>69</b>	<b>68</b>	<b>69</b>	<b>68</b>	<b>70</b>	<b>70</b>	<b>69</b>	<b>69</b>	<b>69</b>

**Tavola 4.29 - Attività Finanziarie e Assicurative: Dipendenti per forma giuridica**

	2015		2016		2017												
	<i>media</i>		<i>media</i>		2016						2017						<i>media</i>
			Dic	Gen	Feb	Mar	Apr	Mag	Giu	Lug	Ago	Set	Ott	Nov	Dic		
Società	754	722	696	688	684	679	674	669	667	665	664	663	655	624	637	665	665
Imprese Individuali	18	17	16	15	15	15	15	15	16	16	16	16	16	16	16	16	15
Attività libero professionali	1	1	1	1	1	1	1	1	1	1	1	1	.	.	.	1	1
Enti Vari	93	97	94	94	94	94	93	93	93	93	93	92	92	92	92	92	93
<b>Totale Generale</b>	<b>866</b>	<b>837</b>	<b>807</b>	<b>798</b>	<b>794</b>	<b>789</b>	<b>783</b>	<b>778</b>	<b>777</b>	<b>775</b>	<b>774</b>	<b>772</b>	<b>763</b>	<b>732</b>	<b>745</b>	<b>774</b>	<b>774</b>

**Tavola 4.30 - Attività Finanziarie e Assicurative: attività per sezione , divisione e gruppo (Dicembre 2017)**

	Attività Prevalenti
<b>Attività di Servizi Finanziari (Escluse Le Assicurazioni e I Fondi Pensione)</b>	
Intermediazione Monetaria	9
Attività delle Società di Partecipazione (Holding)	11
Altre Attività di Servizi Finanziari (Escluse Le Assicurazioni e I Fondi Pensione)	8
<b>Totale</b>	<b>28</b>
<b>Assicurazioni, Riassicurazioni e Fondi Pensione (Escluse Le Assicurazioni Sociali Obbligatorie)</b>	
Assicurazioni	5
<b>Totale</b>	<b>5</b>
<b>Attività Ausiliarie dei Servizi Finanziari e delle Attività Assicurative</b>	
Attività Ausiliarie dei Servizi Finanziari (Escluse Le Assicurazioni e I Fondi Pensione)	2
Attività Ausiliarie delle Assicurazioni e dei Fondi Pensione	33
Attività di Gestione dei Fondi	1
<b>Totale</b>	<b>36</b>
<b>Totale Generale</b>	<b>69</b>

**Tavola 4.31 - Attività Immobiliari: Imprese per Forma Giuridica**

	2015		2016		2017											
			2016					2017						Dic		
			Dic	Gen	Feb	Mar	Apr	Mag	Giu	Lug	Ago	Set	Ott			Nov
Società	236	236	236	237	239	241	243	245	247	241	241	246	251	252	249	249
Imprese Individuali	2	2	2	2	2	2	2	2	2	2	2	2	2	2	2	2
Attività libero professionali	15	12	12	13	13	13	12	12	12	12	12	12	13	12	12	12
Cooperative	1	1	1	1	1	1	1	1	1	1	1	1	1	1	1	1
Consorzi	4	1	1	1	1	1	1	1	1	1	1	1	1	1	1	1
<b>Totale</b>	<b>258</b>	<b>252</b>	<b>252</b>	<b>254</b>	<b>256</b>	<b>258</b>	<b>259</b>	<b>261</b>	<b>263</b>	<b>257</b>	<b>257</b>	<b>262</b>	<b>268</b>	<b>268</b>	<b>265</b>	<b>265</b>

**Tavola 4.32 - Attività Immobiliari: Dipendenti per forma giuridica**

	2015		2016		2017												
	<i>media</i>		<i>media</i>		2016					2017						<i>media</i>	
			Dic	Gen	Feb	Mar	Apr	Mag	Giu	Lug	Ago	Set	Ott	Nov	Dic		
Società		59	60	62	59	59	59	58	59	58	55	55	53	54	58	59	57
Attività libero professionali	4	4	3	3	3	3	3	2	2	2	2	2	2	2	2	2	2
Consorzi	4	4	3	3	3	3	4	5	6	3	3	3	3	3	3	3	3
<b>Totale Generale</b>	<b>67</b>	<b>68</b>	<b>68</b>	<b>65</b>	<b>65</b>	<b>65</b>	<b>65</b>	<b>66</b>	<b>66</b>	<b>60</b>	<b>60</b>	<b>58</b>	<b>59</b>	<b>63</b>	<b>64</b>	<b>62</b>	

**Tavola 4.33 - Attività Immobiliari: attività per sezione , divisione e gruppo (Dicembre 2017)**

Attività Immobiliari	Attività Prevalenti	
Compravendita di Beni Immobili Effettuata su Beni Propri		171
Affitto e Gestione di Immobili di Proprietà o in Leasing		47
Attività Immobiliari per Conto Terzi		47
<b>Totale</b>		<b>265</b>
<b>Totale Generale</b>		<b>265</b>

**Tavola 4.34 - Attività Professionali , Scientifiche e Tecniche: Imprese per Forma Giuridica**

	2015		2016													2017	
			2016		2017												
			Dic	Gen	Feb	Mar	Apr	Mag	Giu	Lug	Ago	Set	Ott	Nov	Dic		
Società	514	517	517	524	532	537	536	537	533	516	521	532	541	540	521	521	
Imprese Individuali	32	36	36	37	37	35	34	34	34	33	33	35	34	35	33	33	
Attività libero professionali	500	490	490	497	498	498	502	502	504	503	504	506	511	510	502	502	
Cooperative	1	2	2	2	2	2	2	2	2	2	2	2	3	2	2	2	
Consorzi	1	1	1	1	1	1	1	1	1	1	1	1	2	2	2	2	
Enti Vari	6	8	8	8	8	8	8	8	8	8	8	9	3	4	4	4	
Stabili Organizzazioni	.	.	.	.	.	.	.	.	.	.	.	.	2	2	2	2	
<b>Totale</b>	<b>1.054</b>	<b>1.054</b>	<b>1.054</b>	<b>1.069</b>	<b>1.078</b>	<b>1.081</b>	<b>1.083</b>	<b>1.084</b>	<b>1.082</b>	<b>1.063</b>	<b>1.069</b>	<b>1.085</b>	<b>1.096</b>	<b>1.095</b>	<b>1.066</b>	<b>1.066</b>	

**Tavola 4.35 - Attività Professionali , Scientifiche e Tecniche: Dipendenti per forma giuridica**

	2015		2016													2017	
	media	media	2016		2017											media	media
			Dic	Gen	Feb	Mar	Apr	Mag	Giu	Lug	Ago	Set	Ott	Nov	Dic		
Società	906	894	875	877	882	905	898	902	906	908	905	910	902	905	901	900	
Imprese Individuali	14	14	15	13	13	12	12	12	12	12	11	11	11	11	11	12	
Attività libero professionali	217	222	215	211	208	208	208	205	209	213	215	216	213	212	212	211	
Cooperative	.	.	.	1	1	1	1	1	1	1	1	1	1	1	1	1	
Consorzi	2	2	2	2	2	2	2	2	2	2	2	2	2	2	2	2	
<b>Totale Generale</b>	<b>1.139</b>	<b>1.132</b>	<b>1.107</b>	<b>1.104</b>	<b>1.106</b>	<b>1.128</b>	<b>1.121</b>	<b>1.122</b>	<b>1.130</b>	<b>1.136</b>	<b>1.134</b>	<b>1.140</b>	<b>1.129</b>	<b>1.131</b>	<b>1.127</b>	<b>1.126</b>	

**Tavola 4.36 - Attività Professionali , Scientifiche e Tecniche: attività per sezione , divisione e gruppo (Dicembre 2017)**

	Attività Prevalenti
<b>Attività Legali e Contabilità</b>	Attività Degli Studi Legali 120
	Contabilità, Controllo e Revisione Contabile, Consulenza in Materia Fiscale e del <b>Totale</b> 123
	<b>243</b>
<b>Attività di Direzione Aziendale e di Consulenza Gestionale</b>	Attività di Direzione Aziendale 2
	Attività di Consulenza Gestionale 269
	<b>Totale</b> 271
<b>Attività Degli Studi di Architettura e D'ingegneria; Collaudi ed Analisi Tecniche</b>	Attività Degli Studi di Architettura, Ingegneria ed Altri Studi Tecnici 248
	Collaudi ed Analisi Tecniche 13
	<b>Totale</b> 261
<b>Ricerca Scientifica e Sviluppo</b>	Ricerca e Sviluppo Sperimentale Nel Campo delle Scienze Naturali e 9
	Ricerca e Sviluppo Sperimentale Nel Campo delle Scienze Sociali e Umanistiche 1
	<b>Totale</b> 10
<b>Pubblicità e Ricerche di Mercato</b>	Pubblicità 80
	Ricerche di Mercato e Sondaggi di Opinione 43
	<b>Totale</b> 123
<b>Altre Attività Professionali, Scientifiche e Tecniche</b>	Attività di Design Specializzate 48
	Attività Fotografiche 8
	Traduzione e Interpretariato 6
	Altre Attività Professionali, Scientifiche e Tecniche Nca 99
	<b>Totale</b> 161
<b>Servizi Veterinari</b>	Servizi Veterinari 7
	<b>Totale</b> 7
<b>Totale Generale</b>	<b>1.076</b>



**Tavola 4.37 - Noleggio , Agenzie di Viaggio , Servizi di Supporto alle Imprese: Imprese per Forma Giuridica**

	2015		2016		2017											
			2016					2017								
			Dic	Gen	Feb	Mar	Apr	Mag	Giu	Lug	Ago	Set	Ott	Nov	Dic	
Società	135	131	131	133	136	133	132	132	134	128	128	129	130	126	127	127
Imprese Individuali	37	28	28	29	29	30	30	31	32	32	33	34	37	37	37	37
Attività libero professionali	12	11	11	11	11	11	11	11	11	11	11	11	10	10	10	10
Cooperative	3	4	4	4	3	3	3	3	3	3	3	3	3	3	3	3
Enti Vari	1	1	1	1	1	1	1	1	1	1	1	1	.	.	.	.
Stabili Organizzazioni	.	.	.	.	.	.	.	.	.	.	.	.	1	1	1	1
<b>Totale</b>	<b>188</b>	<b>175</b>	<b>175</b>	<b>178</b>	<b>180</b>	<b>178</b>	<b>177</b>	<b>178</b>	<b>181</b>	<b>175</b>	<b>176</b>	<b>178</b>	<b>181</b>	<b>177</b>	<b>178</b>	<b>178</b>

**Tavola 4.38 - Noleggio , Agenzie di Viaggio , Servizi di Supporto alle Imprese: Dipendenti per forma giuridica**

	2015		2016		2017											
	media		media		media											
			Dic	Gen	Feb	Mar	Apr	Mag	Giu	Lug	Ago	Set	Ott	Nov	Dic	
Società	500	565	588	596	599	606	584	597	614	621	615	612	613	612	612	606
Imprese Individuali	68	51	43	31	31	32	33	36	34	35	36	36	39	44	43	37
Attività libero professionali	0	.	.	1	.	.	.	.	.	.	.	.	.	.	.	0
Cooperative	6	14	22	13	8	7	5	18	17	10	10	9	9	11	12	10
<b>Totale Generale</b>	<b>574</b>	<b>630</b>	<b>653</b>	<b>641</b>	<b>638</b>	<b>645</b>	<b>622</b>	<b>651</b>	<b>665</b>	<b>666</b>	<b>661</b>	<b>657</b>	<b>661</b>	<b>667</b>	<b>667</b>	<b>653</b>

**Tavola 4.39 - Noleggio , Agenzie di Viaggio , Servizi di Supporto alle Imprese: attività per sezione , divisione e gruppo (Dicembre 2017)**

	Attività Prevalenti	
<b>Attività di Noleggio e Leasing Operativo</b>	Noleggio di Autoveicoli	5
	Noleggio di Beni per Uso Personale e per la Casa	3
	Noleggio di Altre Macchine, Attrezzature e Beni Materiali	23
	Concessione dei Diritti di Sfruttamento di Proprietà Intellettuale e Prodotti	4
	<b>Totale</b>	<b>35</b>
<b>Attività di Ricerca, Selezione, Fornitura di Personale</b>	Attività di Agenzie di Collocamento	1
	<b>Totale</b>	<b>1</b>
<b>Attività dei Servizi delle Agenzie di Viaggio, dei Tour Operator e Servizi di Prenotazione e Attività Connesse</b>	Attività delle Agenzie di Viaggio e dei Tour Operator	38
	Altri Servizi di Prenotazione e Attività Connesse	9
	<b>Totale</b>	<b>47</b>
<b>Servizi di Vigilanza e Investigazione</b>	Servizi di Vigilanza Privata	2
	Servizi Connessi Ai Sistemi di Vigilanza	1
	<b>Totale</b>	<b>3</b>
<b>Attività di Servizi per Edifici e Paesaggio</b>	Servizi Integrati di Gestione Agli Edifici	1
	Attività di Pulizia e Disinfestazione	26
	Cura e Manutenzione del Paesaggio	14
	<b>Totale</b>	<b>41</b>
<b>Attività di Supporto per Le Funzioni D'ufficio e Altri Servizi di Supporto alle Imprese</b>	Attività di Supporto per Le Funzioni D'ufficio	3
	Attività dei Call Center	1
	Organizzazione di Convegni e Fiere	22
	Servizi di Supporto alle Imprese Nca	25
	<b>Totale</b>	<b>51</b>
<b>Totale Generale</b>	<b>178</b>	

**Tavola 4.40 - Amministrazione Pubblica e Difesa , Assicurazione Sociale Obbligatoria: Imprese per Forma Giuridica**

	2015		2016		2017														
		media	media	2016					2017					media					
				Dic	Gen	Feb	Mar	Apr	Mag	Giu	Lug	Ago	Set		Ott	Nov	Dic		
Società	1	1	1	1	1	1	1	1	1	1	1	1	1	1	1	1	1	1	1
Enti Vari	1	1	1	1	1	1	1	1	1	1	1	1	1	1	1	1	1	1	1
<b>Totale</b>	<b>2</b>	<b>2</b>	<b>2</b>	<b>2</b>	<b>2</b>	<b>2</b>	<b>2</b>	<b>2</b>	<b>2</b>	<b>2</b>	<b>2</b>	<b>2</b>	<b>2</b>	<b>2</b>	<b>2</b>	<b>2</b>	<b>2</b>	<b>2</b>	<b>2</b>

**Tavola 4.41 - Amministrazione Pubblica e Difesa , Assicurazione Sociale Obbligatoria: Dipendenti per forma giuridica**

	2015		2016		2017															
		media	media	2016					2017					media						
				Dic	Gen	Feb	Mar	Apr	Mag	Giu	Lug	Ago	Set		Ott	Nov	Dic			
Società		8	8	8	8	8	8	8	8	7	7	8	8	8	8	8	8	8	8	8
<b>Totale Generale</b>		<b>8</b>	<b>8</b>	<b>8</b>	<b>8</b>	<b>8</b>	<b>8</b>	<b>8</b>	<b>8</b>	<b>7</b>	<b>7</b>	<b>8</b>	<b>8</b>	<b>8</b>	<b>8</b>	<b>8</b>	<b>8</b>	<b>8</b>	<b>8</b>	<b>8</b>

**Tavola 4.42 - Amministrazione Pubblica e Difesa , Assicurazione Sociale Obbligatoria: attività per sezione , divisione e gruppo (Dicembre 2017)**

	Attività Prevalenti
<b>Amministrazione Pubblica e Difesa; Assicurazione Sociale Obbligatoria</b>	Amministrazione Pubblica: Amministrazione Generale, Economica e Sociale
	2
<b>Totale Generale</b>	<b>Totale</b>
	2
	2

**Tavola 4.43 - Istruzione: Imprese per Forma Giuridica**

	2015		2016		2017												
			2016					2017									
			Dic	Gen	Feb	Mar	Apr	Mag	Giu	Lug	Ago	Set	Ott	Nov			Dic
Società	8	11	11	11	11	11	11	11	10	10	10	10	9	9	10	10	10
Imprese Individuali	4	3	3	3	3	3	3	3	3	3	3	3	3	3	3	3	3
Attività libero professionali	6	8	8	7	7	7	7	7	7	7	7	7	7	4	4	4	4
Enti Vari	2	2	2	2	2	2	2	2	2	2	2	2	2	1	1	1	1
Cooperative	.	1	1	1	1	1	1	1	1	1	1	1	1	1	1	1	1
<b>Totale</b>	<b>20</b>	<b>25</b>	<b>25</b>	<b>24</b>	<b>24</b>	<b>24</b>	<b>24</b>	<b>23</b>	<b>23</b>	<b>23</b>	<b>23</b>	<b>22</b>	<b>18</b>	<b>19</b>	<b>19</b>	<b>19</b>	

**Tavola 4.44 - Istruzione: Dipendenti per forma giuridica**

	2015		2016		2017												
	media		media		media												
			Dic	Gen	Feb	Mar	Apr	Mag	Giu	Lug	Ago	Set	Ott	Nov	Dic		
Società	6	7	6	7	6	7	6	6	6	7	7	6	7	12	10	7	
Imprese Individuali	1	2	3	4	3	3	3	3	3	3	3	3	3	4	3	3	
Enti Vari	39	44	44	44	44	44	44	44	44	44	44	44	8	8	8	36	
Altre	.	.	.	.	.	.	.	.	.	.	.	.	36	36	36	10	
<b>Totale Generale</b>	<b>46</b>	<b>53</b>	<b>53</b>	<b>55</b>	<b>53</b>	<b>54</b>	<b>53</b>	<b>53</b>	<b>53</b>	<b>53</b>	<b>54</b>	<b>54</b>	<b>53</b>	<b>54</b>	<b>60</b>	<b>57</b>	<b>56</b>

**Tavola 4.45 - Istruzione: attività per sezione , divisione e gruppo (Dicembre 2017)**

Istruzione	Attività Prevalenti
Istruzione Secondaria	1
Istruzione Post-Secondaria Universitaria e non Universitaria	1
Altri Servizi di Istruzione	19
Attività di Supporto all'istruzione	.
<b>Totale</b>	<b>21</b>
<b>Totale Generale</b>	<b>21</b>

**Tavola 4.46 - Sanità e Assistenza Sociale: Imprese per Forma Giuridica**

	2015		2016		2017											
			2016						2017							
			Dic	Gen	Feb	Mar	Apr	Mag	Giu	Lug	Ago	Set	Ott	Nov		Dic
Società	43	44	44	44	43	43	42	42	42	42	42	44	45	45	44	44
Imprese Individuali	5	5	5	5	5	5	5	5	5	5	5	5	4	4	4	4
Attività libero professionali	76	69	69	71	70	70	69	69	69	70	70	69	70	71	68	68
Cooperative	2	2	2	2	2	2	2	2	2	2	2	2	3	3	3	3
Enti Vari	1	1	1	1	1	1	1	1	1	1	1	1	.	.	.	.
<b>Totale</b>	<b>127</b>	<b>121</b>	<b>121</b>	<b>123</b>	<b>121</b>	<b>121</b>	<b>119</b>	<b>119</b>	<b>119</b>	<b>120</b>	<b>120</b>	<b>121</b>	<b>122</b>	<b>123</b>	<b>119</b>	<b>119</b>

**Tavola 4.47 - Sanità e Assistenza Sociale: Dipendenti per forma giuridica**

	2015		2016		2017											
	media		media		media											
			2016	2017	Dic	Gen	Feb	Mar	Apr	Mag	Giu	Lug	Ago	Set	Ott	Nov
Società	212	221	226	223	218	216	223	219	220	219	217	217	227	223	219	221
Imprese Individuali	17	7	8	7	8	8	8	8	7	8	7	7	4	4	4	7
Attività libero professionali	25	26	27	27	28	28	28	29	29	28	28	28	28	29	29	28
Cooperative	6	17	17	15	15	17	17	15	14	14	14	14	15	15	15	15
Enti Vari	1	1	1	1	1	1	1	1	1	1	1	1	.	.	.	1
<b>Totale Generale</b>	<b>261</b>	<b>272</b>	<b>279</b>	<b>273</b>	<b>270</b>	<b>270</b>	<b>277</b>	<b>272</b>	<b>271</b>	<b>270</b>	<b>267</b>	<b>267</b>	<b>274</b>	<b>271</b>	<b>267</b>	<b>272</b>

**Tavola 4.48 - Sanità e Assistenza Sociale: attività per sezione , divisione e gruppo (Dicembre 2017)**

		Attività Prevalenti
<b>Assistenza Sanitaria</b>	Servizi Ospedalieri	1
	Servizi Degli Studi Medici e Odontoiatrici	61
	Altri Servizi di Assistenza Sanitaria	48
	<b>Totale</b>	<b>110</b>
<b>Servizi di Assistenza Sociale Residenziale</b>	Strutture di Assistenza Residenziale per Persone Affette da Ritardi Mentali, Disturbi Mentali o Che Abusano di Sostanze Stupefacenti	1
	Altre Strutture di Assistenza Sociale Residenziale	1
	<b>Totale</b>	<b>2</b>
<b>Assistenza Sociale non Residenziale</b>	Altre Attività di Assistenza Sociale non Residenziale	6
	<b>Totale</b>	<b>6</b>

**Tavola 4.49 - Attività Artistiche , Sportive , di Intrattenimento e Divertimento: Imprese per Forma Giuridica**

	2015		2016		2017												
	2015	2016	2016					2017						Dic	2017		
			Dic	Gen	Feb	Mar	Apr	Mag	Giu	Lug	Ago	Set	Ott			Nov	
Società	59	61	61	61	60	61	62	62	62	62	61	61	61	60	61	57	57
Imprese Individuali	4	2	2	3	3	5	5	5	5	5	5	5	5	5	5	4	4
Attività libero professionali	43	47	47	48	48	47	48	49	49	48	48	48	50	50	50	50	50
Enti Vari	74	80	80	80	80	80	80	80	80	80	80	80	77	76	76	76	76
<b>Totale</b>	<b>180</b>	<b>190</b>	<b>190</b>	<b>192</b>	<b>191</b>	<b>193</b>	<b>195</b>	<b>196</b>	<b>196</b>	<b>194</b>	<b>194</b>	<b>194</b>	<b>192</b>	<b>192</b>	<b>187</b>	<b>187</b>	

**Tavola 4.50 - Attività Artistiche , Sportive , di Intrattenimento e Divertimento: Dipendenti per forma giuridica**

	2015		2016		2017											
	media	media	2016					2017						media		
			Dic	Gen	Feb	Mar	Apr	Mag	Giu	Lug	Ago	Set	Ott		Nov	Dic
Società	229	218	216	205	204	212	215	220	214	221	227	217	220	219	214	216
Imprese Individuali	1	1	.	.	.	.	1	1	1	1	1	1	1	1	1	1
Attività libero professionali	1	0	.	.	.	.	.	.	.	.	.	.	1	1	2	0
Enti Vari	13	13	13	13	13	13	14	14	14	16	16	15	16	16	17	15
<b>Totale Generale</b>	<b>244</b>	<b>232</b>	<b>229</b>	<b>218</b>	<b>217</b>	<b>225</b>	<b>230</b>	<b>235</b>	<b>229</b>	<b>238</b>	<b>244</b>	<b>233</b>	<b>238</b>	<b>237</b>	<b>234</b>	<b>232</b>

**Tavola 4.51 - Attività Artistiche , Sportive , di Intrattenimento e Divertimento: attività per sezione , divisione e gruppo (Dicembre 2017)**

	Attività Prevalenti
<b>Attività Creative, Artistiche e di Intrattenimento</b>	Attività Creative, Artistiche e di Intrattenimento
	39
<b>Totale</b>	<b>39</b>
<b>Attività di Biblioteche, Archivi, Musei ed Altre Attività Culturali</b>	Attività di Biblioteche, Archivi, Musei ed Altre Attività Culturali
	5
<b>Totale</b>	<b>5</b>
<b>Attività Riguardanti Le Lotterie, Le Scommesse, Le Case da Gioco</b>	Attività Riguardanti Le Lotterie, Le Scommesse, Le Case da Gioco
	11
<b>Totale</b>	<b>11</b>
<b>Attività Sportive, di Intrattenimento e di Divertimento</b>	Attività Sportive
	121
	Attività Ricreative e di Divertimento
	15
<b>Totale</b>	<b>136</b>

**Tavola 4.52 - Altre Attività di Servizi: Imprese per Forma Giuridica**

	2015		2016		2017											
			2016		2017											
			Dic	Gen	Feb	Mar	Apr	Mag	Giu	Lug	Ago	Set	Ott	Nov	Dic	
Società	47	48	48	49	49	50	50	51	51	52	52	52	52	52	52	52
Imprese Individuali	103	107	107	109	108	108	108	106	104	102	102	104	104	103	103	103
Attività libero professionali	6	9	9	8	8	10	10	10	10	10	10	10	10	10	10	10
Cooperative	11	10	10	9	9	9	9	9	9	9	9	9	12	12	13	13
Enti Vari	361	381	381	384	385	387	392	396	397	397	398	401	390	390	389	389
Stabili Organizzazioni	.	.	.	.	.	.	.	.	.	.	.	.	2	2	2	2
<b>Totale</b>	<b>528</b>	<b>555</b>	<b>555</b>	<b>559</b>	<b>559</b>	<b>564</b>	<b>569</b>	<b>572</b>	<b>571</b>	<b>570</b>	<b>571</b>	<b>576</b>	<b>570</b>	<b>569</b>	<b>569</b>	<b>569</b>

**Tavola 4.53 - Altre Attività di Servizi: Dipendenti per forma giuridica**

	2015		2016		2017											
	media		media		media											
			2016	2017	Dic	Gen	Feb	Mar	Apr	Mag	Giu	Lug	Ago	Set	Ott	Nov
Società	154	166	160	164	167	173	177	178	191	208	207	194	183	181	180	184
Imprese Individuali	146	144	144	141	140	138	138	138	130	131	128	132	134	134	138	135
Attività libero professionali	.	0	1	1	1	1	1	1	1	1	1	1	1	1	1	1
Cooperative	4	4	3	4	4	4	4	3	3	3	3	3	3	3	3	3
Enti Vari	92	93	95	91	91	93	96	101	109	99	97	95	89	88	88	94
Stabili Organizzazioni	.	.	.	.	.	.	.	.	.	.	.	.	3	3	3	1
<b>Totale Generale</b>	<b>396</b>	<b>407</b>	<b>403</b>	<b>401</b>	<b>403</b>	<b>409</b>	<b>416</b>	<b>421</b>	<b>434</b>	<b>442</b>	<b>436</b>	<b>425</b>	<b>413</b>	<b>410</b>	<b>413</b>	<b>418</b>

**Tavola 4.54 - Altre Attività di Servizi: attività per sezione, divisione e gruppo (Dicembre 2017)**

	Attività Prevalenti
<b>Attività di Organizzazioni Associate</b>	
Attività di Organizzazioni Economiche, di Datori di Lavoro e Professionali	23
Attività dei Sindacati di Lavoratori Dipendenti	6
Attività di Altre Organizzazioni Associate	379
<b>Totale</b>	<b>408</b>
<b>Riparazione di Computer e di Beni per Uso Personale e per la Casa</b>	
Riparazione di Computer e di Apparecchiature per Le Comunicazioni	9
Riparazione di Beni per Uso Personale e per la Casa	16
<b>Totale</b>	<b>25</b>
<b>Altre Attività di Servizi per la Persona</b>	
Altre Attività di Servizi per la Persona	136
<b>Totale</b>	<b>136</b>
<b>Totale Generale</b>	<b>569</b>

**Tavola 4.55 - Organizzazioni ed Organismi Extraterritoriali: Imprese per Forma Giuridica**

	2015		2016		2017												
	2015	2016	2016						2017						2017		
			Dic	Gen	Feb	Mar	Apr	Mag	Giu	Lug	Ago	Set	Ott	Nov		Dic	
Attività libero professionali	2	2	2	2	2	2	2	2	2	2	2	2	2	2	2	2	2
Enti Vari	3	3	3	3	3	3	3	3	3	3	3	3	3	1	1	1	1
<b>Totale</b>	<b>5</b>	<b>5</b>	<b>5</b>	<b>5</b>	<b>5</b>	<b>5</b>	<b>5</b>	<b>5</b>	<b>5</b>	<b>5</b>	<b>5</b>	<b>5</b>	<b>5</b>	<b>3</b>	<b>3</b>	<b>3</b>	<b>3</b>

**Tavola 4.56 - Organizzazioni ed Organismi Extraterritoriali: Dipendenti per forma giuridica**

	2015		2016		2017												
	2015	2016	2016						2017						2017		
			media	media	Dic	Gen	Feb	Mar	Apr	Mag	Giu	Lug	Ago	Set		Ott	Nov
Enti Vari	2	2	2	2	2	2	2	2	2	2	2	2	2	2	2	2	2
<b>Totale Generale</b>	<b>2</b>	<b>2</b>	<b>2</b>	<b>2</b>	<b>2</b>	<b>2</b>	<b>2</b>	<b>2</b>	<b>2</b>	<b>2</b>	<b>2</b>	<b>2</b>	<b>2</b>	<b>2</b>	<b>2</b>	<b>2</b>	<b>2</b>

**Tavola 4.57 - Organizzazioni ed Organismi Extraterritoriali: attività per sezione , divisione e gruppo (Dicembre 2017)**

		Attività Prevalenti
Organizzazioni ed Organismi Extraterritoriali	Organizzazioni ed Organismi Extraterritoriali	5
	<b>Totale</b>	<b>5</b>
<b>Totale Generale</b>		<b>5</b>

**Tavola 4.58-Imprese per Castello e sezione di attività economica (Dicembre 2017)**

	San Marino	Acquaviva	Borgo Maggiore	Chiesanuova	Domagnano	Faetano	Fiorentino	Montegiardino	Serravalle	Totale
Agricoltura, Silvicoltura e Pesca	3	4	13	2	5	8	4	6	17	62
Attività Manifatturiere	14	78	36	16	24	29	20	2	285	504
Fornitura di Acqua; Reti Fognarie, Attività di Gestione dei Rifiuti e Risanamento	.	1	1	1	1	1	2	.	4	11
Costruzioni	28	27	76	17	31	15	28	12	143	377
Commercio all'ingrosso e al Dettaglio; Riparazione di Autoveicoli e Motocicli	218	40	126	14	86	14	50	7	515	1.070
Trasporto e Magazzinaggio	3	8	15	4	6	5	10	1	50	102
Attività dei Servizi di Alloggio e di Ristorazione	69	8	34	3	14	5	5	2	38	178
Servizi di Informazione e Comunicazione	15	15	21	2	29	2	8	4	119	215
Attività Finanziarie e Assicurative	6	2	10	.	6	1	3	.	41	69
Attività Immobiliari	13	9	39	3	26	5	5	2	163	265
Attività Professionali, Scientifiche e Tecniche	101	58	213	14	106	9	27	2	536	1.066
Noleggio, Agenzie di Viaggio, Servizi di Supporto alle Imprese	16	10	22	3	9	4	9	.	105	178
Amministrazione Pubblica e Difesa; Assicurazione Sociale Obbligatoria	.	.	.	.	2	.	.	.	.	2
Istruzione	3	1	3	.	3	.	1	.	8	19
Sanità e Assistenza Sociale	6	9	27	2	13	2	2	.	58	119
Attività Artistiche, Sportive, di Intrattenimento e Divertimento	25	13	25	3	24	2	12	1	82	187
Altre Attività di Servizi	100	15	155	8	70	16	26	16	163	569
Organizzazioni ed Organismi Extraterritoriali	2	.	.	.	1	.	.	.	.	3
<b>Totale Generale</b>	<b>622</b>	<b>298</b>	<b>816</b>	<b>92</b>	<b>456</b>	<b>118</b>	<b>212</b>	<b>55</b>	<b>2.327</b>	<b>4.996</b>



**Tavola 4.59 - Imprese per sezione e fasce di dipendenti (Dicembre 2017)**

	0	1 - 9	10 - 19	20 - 49	50 - 74	75 - 99	Oltre 100	Totale
<i>Agricoltura, Silvicoltura e Pesca</i>	47	15	.	.	.	.	.	62
<i>Attività Manifatturiere</i>	132	256	63	35	5	6	7	504
<i>Fornitura di Acqua; Reti Fognarie, Attività di Gestione dei Rifiuti e Risanamento</i>	2	8	1	.	.	.	.	11
<i>Costruzioni</i>	200	158	16	2	1	.	.	377
<i>Commercio all'ingrosso e al Dettaglio; Riparazione di Autoveicoli e Motocicli</i>	428	596	33	8	5	.	.	1.070
<i>Trasporto e Magazzinaggio</i>	31	62	4	4	1	.	.	102
<i>Attività dei Servizi di Alloggio e di Ristorazione</i>	26	135	12	4	.	1	.	178
<i>Servizi di Informazione e Comunicazione</i>	124	77	7	3	2	1	1	215
<i>Attività Finanziarie e Assicurative</i>	33	27	3	1	.	2	3	69
<i>Attività Immobiliari</i>	224	41	.	.	.	.	.	265
<i>Attività Professionali, Scientifiche e Tecniche</i>	693	360	9	3	.	1	.	1.066
<i>Noleggio, Agenzie di Viaggio, Servizi di Supporto alle Imprese</i>	79	81	11	6	.	1	.	178
<i>Amministrazione Pubblica e Difesa; Assicurazione Sociale Obbligatoria</i>	1	1	.	.	.	.	.	2
<i>Istruzione</i>	14	5	.	.	.	.	.	19
<i>Sanità e Assistenza Sociale</i>	68	45	3	3	.	.	.	119
<i>Attività Artistiche, Sportive, di Intrattenimento e Divertimento</i>	141	42	3	.	.	1	.	187
<i>Altre Attività di Servizi</i>	435	129	4	1	.	.	.	569
<i>Attività di Famiglie e Convivenze Come Datori di Lavoro per Personale Domestico; Produzione di Beni e Servizi Indifferenziati per Uso Proprio da Parte di Famiglie e Convivenze</i>	.	.	.	.	.	.	.	.
<i>Organizzazioni ed Organismi Extraterritoriali</i>	3	.	.	.	.	.	.	3
<b>Totale</b>	<b>2.681</b>	<b>2.038</b>	<b>169</b>	<b>70</b>	<b>14</b>	<b>13</b>	<b>11</b>	<b>4.996</b>

## Glossario

### ADDETTO

La persona dipendente e indipendente occupata (a tempo pieno o a part time) presso le unità economiche ubicate nel territorio della Repubblica di San Marino, anche se temporaneamente assenti per ferie, malattia, aspettativa, cassa integrazione guadagni ecc..

### ATTIVITA' ECONOMICA

Il risultato di una combinazione di differenti risorse, quali attrezzature, lavoro, tecniche di lavorazione, prodotti che dà luogo alla produzione di specifici beni o servizi.

### ATTIVITA' PREVALENTE

Attività caratteristica svolta in modo prevalente dall'impresa, secondo la dichiarazione effettuata dall'impresa stessa, alla quale viene attribuita la classificazione statistica.

### CLASSIFICAZIONE DELLE ATTIVITA' ECONOMICHE

La classificazione statistica ATECO 2002 distingue ed aggrega le attività di produzione secondo l'attività da esse svolte e finalizzate alla elaborazione di statistiche di tipo macroeconomico, aventi per oggetto i fenomeni relativi alla partecipazione di tali unità ai processi economici. La sezione "Commercio" è suddivisa in base alle tabelle di cui alla Legge 25/07/2000 n.65.

### CODICE OPERATORE ECONOMICO

Codice identificativo dell'impresa

### IMPRESA

L'organizzazione di un'attività economica esercitata con carattere professionale per la produzione di beni o per la prestazione di servizi destinabili alla vendita. L'attività di impresa può essere esercitata da persone fisiche o persone giuridiche. Ad ogni impresa corrisponde un Codice Operatore Economico univoco.

# 5 - Turismo

**Tavola 5.1 - Arrivi e Presenze negli esercizi alberghieri e negli esercizi complementari \***  
(I dati sono stimati sulla base delle comunicazioni degli operatori economici)

		2016														2017										
		2016												2017												
														Dic												
														Dic	Gen											
														Dic	Gen	Feb	Mar	Apr	Mag	Giu	Lug	Ago	Set	Ott	Nov	Dic
<b>Arrivi Italiani</b>	Alberghieri	29.580	3.343	2.268	2.326	2.414	3.796	2.683	3.039	3.040	6.113	3.786	3.205	3.043	3.837	39.550										
	Extralberghieri	6.897	599	256	181	381	1.016	428	893	835	1.966	642	619	397	882	8.496										
	<b>Totale</b>	<b>36.477</b>	<b>3.942</b>	<b>2.524</b>	<b>2.507</b>	<b>2.795</b>	<b>4.812</b>	<b>3.111</b>	<b>3.932</b>	<b>3.875</b>	<b>8.079</b>	<b>4.428</b>	<b>3.824</b>	<b>3.440</b>	<b>4.719</b>	<b>48.046</b>										
<b>Presenze Italiani</b>	Alberghieri	40.559	4.776	3.340	3.070	3.281	5.468	3.864	4.803	4.162	8.527	5.026	3.834	3.879	4.651	53.905										
	Extralberghieri	18.900	1.232	755	370	907	2.409	991	2.612	3.264	6.705	1.737	1.213	762	1.924	23.649										
	<b>Totale</b>	<b>59.459</b>	<b>6.008</b>	<b>4.095</b>	<b>3.440</b>	<b>4.188</b>	<b>7.877</b>	<b>4.855</b>	<b>7.415</b>	<b>7.426</b>	<b>15.232</b>	<b>6.763</b>	<b>5.047</b>	<b>4.641</b>	<b>6.575</b>	<b>77.554</b>										
<b>Media dei giorni - Italiani</b>	Alberghieri	1,37	1,43	1,47	1,32	1,36	1,44	1,44	1,58	1,37	1,39	1,33	1,20	1,27	1,21	1,37										
	Extralberghieri	2,47	2,06	2,95	2,04	2,38	2,37	2,32	2,92	3,91	3,41	2,71	1,96	1,92	2,18	2,59										
	<b>Totale</b>	<b>1,58</b>	<b>1,52</b>	<b>1,62</b>	<b>1,37</b>	<b>1,50</b>	<b>1,64</b>	<b>1,56</b>	<b>1,89</b>	<b>1,92</b>	<b>1,89</b>	<b>1,53</b>	<b>1,32</b>	<b>1,35</b>	<b>1,39</b>	<b>1,58</b>										
<b>Arrivi Stranieri</b>	Alberghieri	15.793	750	799	579	909	1.692	1.971	2.116	3.011	3.280	2.666	2.063	1.088	827	21.001										
	Extralberghieri	7.582	143	32	45	221	759	1.014	1.140	1.864	1.848	1.222	932	208	143	9.428										
	<b>Totale</b>	<b>23.375</b>	<b>893</b>	<b>831</b>	<b>624</b>	<b>1.130</b>	<b>2.451</b>	<b>2.985</b>	<b>3.256</b>	<b>4.875</b>	<b>5.128</b>	<b>3.888</b>	<b>2.995</b>	<b>1.296</b>	<b>970</b>	<b>30.429</b>										
<b>Presenze Stranieri</b>	Alberghieri	21.141	1.122	1.268	725	1.249	2.364	2.988	3.047	3.988	4.289	3.755	2.808	1.606	1.235	29.322										
	Extralberghieri	27.458	459	69	133	566	1.617	2.529	3.472	10.892	8.135	2.608	2.230	409	277	32.937										
	<b>Totale</b>	<b>48.599</b>	<b>1.581</b>	<b>1.337</b>	<b>858</b>	<b>1.815</b>	<b>3.981</b>	<b>5.517</b>	<b>6.519</b>	<b>14.880</b>	<b>12.424</b>	<b>6.363</b>	<b>5.038</b>	<b>2.015</b>	<b>1.512</b>	<b>62.259</b>										
<b>Media dei giorni - Stranieri</b>	Alberghieri	1,35	1,50	1,59	1,25	1,37	1,40	1,52	1,44	1,32	1,31	1,41	1,36	1,48	1,49	1,41										
	Extralberghieri	2,79	3,21	2,16	2,96	2,56	2,13	2,49	3,05	5,84	4,40	2,13	2,39	1,97	1,94	2,84										
	<b>Totale</b>	<b>1,81</b>	<b>1,77</b>	<b>1,61</b>	<b>1,38</b>	<b>1,61</b>	<b>1,62</b>	<b>1,85</b>	<b>2,00</b>	<b>3,05</b>	<b>2,42</b>	<b>1,64</b>	<b>1,68</b>	<b>1,55</b>	<b>1,56</b>	<b>1,83</b>										
<b>Totale Arrivi</b>	Alberghieri	45.373	4.093	3.067	2.905	3.323	5.488	4.654	5.155	6.051	9.393	6.452	5.268	4.131	4.664	60.551										
	Extralberghieri	14.479	742	288	226	602	1.775	1.442	2.033	2.699	3.814	1.864	1.551	605	1.025	17.924										
	<b>Totale</b>	<b>59.852</b>	<b>4.835</b>	<b>3.355</b>	<b>3.131</b>	<b>3.925</b>	<b>7.263</b>	<b>6.096</b>	<b>7.188</b>	<b>8.750</b>	<b>13.207</b>	<b>8.316</b>	<b>6.819</b>	<b>4.736</b>	<b>5.689</b>	<b>78.475</b>										
<b>Totale Presenze</b>	Alberghieri	61.700	5.898	4.608	3.795	4.530	7.832	6.852	7.850	8.150	12.816	8.781	6.642	5.485	5.886	83.227										
	Extralberghieri	46.358	1.691	824	503	1.473	4.026	3.520	6.084	14.156	14.840	4.345	3.443	1.171	2.201	56.586										
	<b>Totale</b>	<b>108.058</b>	<b>7.589</b>	<b>5.432</b>	<b>4.298</b>	<b>6.003</b>	<b>11.858</b>	<b>10.372</b>	<b>13.934</b>	<b>22.306</b>	<b>27.656</b>	<b>13.126</b>	<b>10.085</b>	<b>6.656</b>	<b>8.087</b>	<b>139.813</b>										
<b>Media dei giorni Totali</b>	Alberghieri	1,36	1,44	1,50	1,31	1,36	1,43	1,47	1,52	1,35	1,36	1,36	1,26	1,33	1,26	1,38										
	Extralberghieri	2,68	2,28	2,86	2,23	2,45	2,27	2,44	2,99	5,24	3,89	2,33	2,22	1,94	2,15	2,75										
	<b>Totale</b>	<b>1,69</b>	<b>1,57</b>	<b>1,62</b>	<b>1,37</b>	<b>1,53</b>	<b>1,63</b>	<b>1,70</b>	<b>1,94</b>	<b>2,55</b>	<b>2,09</b>	<b>1,58</b>	<b>1,48</b>	<b>1,41</b>	<b>1,42</b>	<b>1,69</b>										
<b>Presenze Posto Letto</b>	Alberghieri	3,72	4,26	3,57	2,94	3,51	6,08	5,32	6,09	6,32	9,94	6,81	5,15	4,26	4,57	5,38										
	Extralberghieri	13,37	5,85	2,95	1,80	5,28	14,43	12,62	21,81	50,74	53,19	15,57	12,34	4,20	7,89	16,90										
	<b>Totale</b>	<b>5,39</b>	<b>4,54</b>	<b>3,46</b>	<b>2,74</b>	<b>3,83</b>	<b>7,56</b>	<b>6,61</b>	<b>8,89</b>	<b>14,23</b>	<b>17,64</b>	<b>8,37</b>	<b>6,43</b>	<b>4,24</b>	<b>5,16</b>	<b>7,43</b>										

**Tavola 5.2 - Arrivi nelle strutture ricettive suddivisi per le principali nazioni di provenienza**

		2016												2017		
		2016						2017								
		Dic	Gen	Feb	Mar	Apr	Mag	Giu	Lug	Ago	Set	Ott	Nov	Dic		
<b>Europa</b>	Italia	36.176	3.930	2.507	2.464	2.747	4.794	3.104	3.903	3.845	8.068	4.400	3.786	3.418	4.701	47.737
	Germania	3.964	51	47	35	116	405	552	656	515	765	873	518	91	44	4.617
	Olanda	1.991	14	14	13	25	156	257	290	781	749	264	51	26	14	2.640
	Gran Bretagna	1.304	38	24	27	71	131	172	160	145	321	265	153	63	54	1.586
	Francia	1.251	39	45	27	67	94	143	129	189	346	187	183	63	66	1.539
	<b>Totale</b>	<b>44.686</b>	<b>4.072</b>	<b>2.637</b>	<b>2.566</b>	<b>3.026</b>	<b>5.580</b>	<b>4.228</b>	<b>5.138</b>	<b>5.475</b>	<b>10.249</b>	<b>5.989</b>	<b>4.691</b>	<b>3.661</b>	<b>4.879</b>	<b>58.119</b>
<b>Extra Europa</b>	U.S.A.	1.441	81	45	34	99	186	198	206	342	177	257	249	142	55	1.990
	Cina	771	41	38	49	22	64	51	93	116	239	76	97	39	37	921
	Giappone	486	41	36	25	18	46	70	93	52	52	39	51	25	48	555
	Brasile	384	36	47	22	27	44	59	47	71	49	52	44	34	38	534
	Australia	335	14	14	21	15	39	61	59	55	69	81	50	17	21	502
	<b>Totale</b>	<b>3.417</b>	<b>213</b>	<b>180</b>	<b>151</b>	<b>181</b>	<b>379</b>	<b>439</b>	<b>498</b>	<b>636</b>	<b>586</b>	<b>505</b>	<b>491</b>	<b>257</b>	<b>199</b>	<b>4.502</b>
<b>Totale principali nazioni</b>	<b>48.103</b>	<b>4.285</b>	<b>2.817</b>	<b>2.717</b>	<b>3.207</b>	<b>5.959</b>	<b>4.667</b>	<b>5.636</b>	<b>6.111</b>	<b>10.835</b>	<b>6.494</b>	<b>5.182</b>	<b>3.918</b>	<b>5.078</b>	<b>62.621</b>	

**Tavola 5.3 - Afflusso Turistico**

		2016												2017		
		2016						2017								
		Dic	Gen	Feb	Mar	Apr	Mag	Giu	Lug	Ago	Set	Ott	Nov	Dic		
Numero Auto	493.726	33.251	23.538	18.946	22.634	45.326	35.412	42.459	62.083	111.871	51.019	30.164	20.777	30.288	494.517	
Visitatori su Auto	1.481.178	99.753	70.614	56.838	67.902	135.978	106.236	127.377	186.249	335.613	153.057	90.492	62.331	90.864	1.483.551	
Numero Pullman e Corriere	10.200	424	197	141	559	929	1.145	1.479	1.618	1.368	1.243	708	247	440	10.074	
Visitatori su Pullman e Corriere	459.000	19.080	8.865	6.345	25.155	41.805	51.525	66.555	72.810	61.560	55.935	31.860	11.115	19.800	453.330	
<b>Totale</b>	<b>1.940.178</b>	<b>118.833</b>	<b>79.479</b>	<b>63.183</b>	<b>93.057</b>	<b>177.783</b>	<b>157.761</b>	<b>193.932</b>	<b>259.059</b>	<b>397.173</b>	<b>208.992</b>	<b>122.352</b>	<b>73.446</b>	<b>110.664</b>	<b>1.936.881</b>	

**Glossario****AFFLUSSO TURISTICO**

Il numero complessivo di visitatori giornalieri e di turisti che trascorrono almeno una notte nella Repubblica di San Marino nel periodo considerato.

**ARRIVI NEGLI ESERCIZI ALBERGHIERI**

Il numero di clienti, stranieri, ospitati negli esercizi ricettivi (alberghieri o complementari) nel periodo considerati.

**ESERCIZI ALBERGHIERI**

La categoria comprende tutti gli alberghi da 1 a 4 stelle.

**ESERCIZI EXTRA-ALBERGHIERI**

La categoria comprende gli affittacamere, i campeggi e gli istituti religiosi.

**PRESENZE NEGLI ESERCIZI ALBERGHIERI**

Il numero delle notti trascorse dai clienti negli esercizi ricettivi nel periodo considerato.

(\*)

La metodologia di rilevazione delle presenze nelle strutture alberghiere ed extraalberghiere è stata progettata ex novo permettendo di ottenere una stima più precisa dei dati, ricalcolata anche per gli anni passati.

# 6 - Costruzioni

**Tavola 6.1 - Movimento Edilizio (Progetti approvati)**

		2015	2016	2017													
				2016		2017											
				Dic	Gen	Feb	Mar	Apr	Mag	Giu	Lug	Ago	Set	Ott	Nov	Dic	
Nuove costruzioni	Case d'abitazione urbane	13	9	.	1	.	1	2	1	.	1	1	1	5	1	4	18
	Case d'abitazione rurale	.	.	.	.	.	.	.	.	.	.	.	.	.	1	.	1
	Altre costruzioni	41	32	2	5	.	3	4	.	3	2	1	.	.	4	2	24
	<b>Totale</b>	<b>54</b>	<b>41</b>	<b>2</b>	<b>6</b>	.	<b>4</b>	<b>6</b>	<b>1</b>	<b>3</b>	<b>3</b>	<b>2</b>	<b>1</b>	<b>5</b>	<b>6</b>	<b>6</b>	<b>43</b>
di cui ricostruiti	Case d'abitazione urbane	10	14	1	.	1	1	1	.	1	1	.	2	2	.	1	10
	Case d'abitazione rurale	2	2	.	.	.	.	.	1	.	.	.	.	.	.	.	1
	Altre costruzioni	6	4	1	.	.	.	.	1	.	.	.	.	.	1	.	2
	<b>Totale</b>	<b>18</b>	<b>20</b>	<b>2</b>	.	<b>1</b>	<b>1</b>	<b>1</b>	<b>2</b>	<b>1</b>	<b>1</b>	.	<b>2</b>	<b>2</b>	<b>1</b>	<b>1</b>	<b>13</b>
Ampliamenti e sopraelevazioni	Case d'abitazione urbane	37	46	4	5	4	3	2	3	4	4	5	3	.	.	.	33
	Case d'abitazione rurale	1	4	.	.	.	.	.	.	.	.	.	.	.	.	.	.
	Altre costruzioni	23	29	1	2	1	2	1	1	1	2	1	3	.	2	1	17
	<b>Totale</b>	<b>61</b>	<b>79</b>	<b>5</b>	<b>7</b>	<b>5</b>	<b>5</b>	<b>3</b>	<b>4</b>	<b>5</b>	<b>6</b>	<b>6</b>	<b>6</b>	.	<b>2</b>	<b>1</b>	<b>50</b>
<b>Totale generale</b>	<b>115</b>	<b>120</b>	<b>7</b>	<b>13</b>	<b>5</b>	<b>9</b>	<b>9</b>	<b>5</b>	<b>8</b>	<b>9</b>	<b>8</b>	<b>7</b>	<b>5</b>	<b>8</b>	<b>7</b>	<b>93</b>	
<b>Appartamenti nei fabbricati residenziali urbani</b>	<b>87</b>	<b>63</b>	<b>6</b>	<b>4</b>	<b>2</b>	<b>6</b>	<b>14</b>	<b>4</b>	<b>3</b>	<b>6</b>	<b>4</b>	<b>4</b>	<b>23</b>	<b>11</b>	<b>18</b>	<b>99</b>	

## Glossario

### FABBRICATO

La costruzione coperta, isolata da vie o spazi vuoti, oppure separata da altre costruzioni mediante muri maestri che si elevano, senza soluzione di continuità, dalle fondamenta al tetto, che disponga di uno o più liberi accessi sulla via e abbia, eventualmente, una o più scale autonome.

### FABBRICATO RESIDENZIALE

Il fabbricato o quella parte di fabbricato destinato esclusivamente o prevalentemente all'abitare

### NUOVO FABBRICATO

Il fabbricato costruito ex novo dalle fondamenta al tetto. Sono da considerare nuovi fabbricati anche quelli interamente ricostruiti.

# 7 - Trasporti

**Tavola 7.1 - Movimento veicoli secondo la categoria**

			2016		2017												2017					
					2016						2017											
					Dic	Gen	Feb	Mar	Apr	Mag	Giu	Lug	Ago	Set	Ott	Nov	Dic	A	B			
			A	B																	A	B
Mezzi di locomozione	2 ruote	Ciclomotori	114	5.020	5	5	6	12	4	10	9	15	10	9	10	8	3	101	5.015			
		Motoveicoli	433	7.949	25	29	17	48	44	74	62	59	65	26	31	17	13	485	8.108			
	<b>Totale</b>	<b>547</b>	<b>12.969</b>	<b>30</b>	<b>34</b>	<b>23</b>	<b>60</b>	<b>48</b>	<b>84</b>	<b>71</b>	<b>74</b>	<b>75</b>	<b>35</b>	<b>41</b>	<b>25</b>	<b>16</b>	<b>586</b>	<b>13.123</b>				
4 ruote	Autoveicoli		2.837	35.157	202	296	210	367	267	110	234	191	322	228	256	278	151	2.910	35.667			
		<b>Totale</b>	<b>2.837</b>	<b>35.157</b>	<b>202</b>	<b>296</b>	<b>210</b>	<b>367</b>	<b>267</b>	<b>110</b>	<b>234</b>	<b>191</b>	<b>322</b>	<b>228</b>	<b>256</b>	<b>278</b>	<b>151</b>	<b>2.910</b>	<b>35.667</b>			
	<b>Totale</b>	<b>3.384</b>	<b>48.126</b>	<b>232</b>	<b>330</b>	<b>233</b>	<b>427</b>	<b>315</b>	<b>194</b>	<b>305</b>	<b>265</b>	<b>397</b>	<b>263</b>	<b>297</b>	<b>303</b>	<b>167</b>	<b>3.496</b>	<b>48.790</b>				
Mezzi di lavoro	Altri		1	8	1	.	.	.	1	.	.	.	.	.	.	.	.	1	9			
		Autobus	3	76	.	4	1	.	1	1	.	.	.	2	.	1	.	10	78			
		Motocarri	3	140	.	.	.	.	.	.	.	.	.	1	.	.	.	.	1	136		
		Autocarri	211	3.797	20	21	26	35	17	29	32	23	9	26	24	13	15	270	3.958			
		Rimorchi	57	1.672	4	3	5	9	2	4	3	11	1	6	2	3	1	50	1.701			
		Macchine Agricole	33	1.120	3	1	4	3	3	4	2	1	5	2	3	2	2	32	1.132			
		Macchine Operatrici	.	17	.	.	.	1	.	.	.	.	.	.	.	1	.	2	19			
		<b>Totale</b>	<b>308</b>	<b>6.830</b>	<b>28</b>	<b>29</b>	<b>36</b>	<b>48</b>	<b>24</b>	<b>38</b>	<b>37</b>	<b>35</b>	<b>16</b>	<b>36</b>	<b>29</b>	<b>20</b>	<b>18</b>	<b>366</b>	<b>7.033</b>			
<b>Totale</b>	<b>308</b>	<b>6.830</b>	<b>28</b>	<b>29</b>	<b>36</b>	<b>48</b>	<b>24</b>	<b>38</b>	<b>37</b>	<b>35</b>	<b>16</b>	<b>36</b>	<b>29</b>	<b>20</b>	<b>18</b>	<b>366</b>	<b>7.033</b>					
<b>Totale Generale</b>	<b>3.692</b>	<b>54.956</b>	<b>260</b>	<b>359</b>	<b>269</b>	<b>475</b>	<b>339</b>	<b>232</b>	<b>342</b>	<b>300</b>	<b>413</b>	<b>299</b>	<b>326</b>	<b>323</b>	<b>185</b>	<b>3.862</b>	<b>55.823</b>					

A= Totale immatricolazioni nell'anno di riferimento

B= Veicoli immatricolati e circolanti al 31/12 dell'anno di riferimento

C= Veicoli immatricolati e circolanti alla fine del mese di riferimento

**Tavola 7.2 Movimento patenti di guida**

		2015	2016	2017												2017	
				2016						2017							
				Dic	Gen	Feb	Mar	Apr	Mag	Giu	Lug	Ago	Set	Ott	Nov	Dic	
Rilascio	M	394	273	16	21	16	19	12	21	24	24	8	21	23	21	13	223
	F	291	249	13	8	16	11	29	14	15	18	10	17	24	22	10	194
	<b>Totale</b>	<b>685</b>	<b>522</b>	<b>29</b>	<b>29</b>	<b>32</b>	<b>30</b>	<b>41</b>	<b>35</b>	<b>39</b>	<b>42</b>	<b>18</b>	<b>38</b>	<b>47</b>	<b>43</b>	<b>23</b>	<b>417</b>
Conversione	M	125	120	8	7	11	9	8	10	6	11	10	13	13	8	2	108
	F	110	99	4	11	9	9	4	9	7	7	12	13	14	8	6	109
	<b>Totale</b>	<b>235</b>	<b>219</b>	<b>12</b>	<b>18</b>	<b>20</b>	<b>18</b>	<b>12</b>	<b>19</b>	<b>13</b>	<b>18</b>	<b>22</b>	<b>26</b>	<b>27</b>	<b>16</b>	<b>8</b>	<b>217</b>

Numero patenti in corso di validità	24.775	25.237	25.237	25.271	25.300	25.334	25.363	25.397	25.423	25.464	25.453	25.487	25.541	25.571	25.565	25.565
-------------------------------------	--------	--------	--------	--------	--------	--------	--------	--------	--------	--------	--------	--------	--------	--------	--------	--------

Tavola 7.3 - Immatricolazioni di autoveicoli nuovi per marca

	2015		2016		2017													2017	
	Gasolio	Totali	Gasolio	Totali	2016		2017											Gasolio	Totali
					Dic	Gen	Feb	Mar	Apr	Mag	Giu	Lug	Ago	Set	Ott	Nov	Dic		
Alfa Romeo	.	.	3	3	1	.	.	1	2	1	2	2	3	2	3	3	1	15	20
Audi	113	128	136	147	5	6	15	21	11	1	11	11	26	15	7	18	8	133	150
BMW	33	37	36	37	3	3	3	7	4	.	5	1	4	2	5	5	1	34	40
Chrysler	2	2	.	.	.	.	.	.	.	.	.	.	.	.	.	.	.	.	.
Citroen	14	18	8	12	.	.	.	.	1	.	2	.	4	1	1	4	2	11	15
Dacia	11	13	23	23	.	7	2	.	3	4	5	1	3	2	4	5	1	27	37
Ferrari	.	3	.	3	.	.	1	.	1	.	.	.	.	.	.	.	.	.	2
Fiat	64	102	71	107	9	20	11	17	23	4	9	5	9	9	13	17	14	100	151
Ford	19	30	14	29	3	5	1	5	1	2	3	3	6	1	4	2	2	26	35
Honda	5	8	3	6	2	.	.	.	.	.	.	.	2	1	1	1	.	3	5
Hyundai	10	17	10	14	1	.	1	1	1	1	1	.	2	2	.	2	2	12	13
Jaguar	.	.	3	3	.	1	2	.	.	.	.	1	1	2	1	1	.	9	9
Jeep	38	38	25	26	2	1	8	1	.	.	2	1	6	4	3	2	4	26	32
Kia Motors	9	10	15	23	.	1	2	3	3	.	2	1	3	3	1	3	.	18	22
Lancia	3	9	3	7	1	1	3	1	1	.	1	2	1	4	1	2	1	5	18
Land Rover	43	44	30	30	3	3	.	4	1	1	2	1	3	2	2	2	1	22	22
Maserati	2	3	3	5	.	1	.	1	.	.	1	2	.	.	1	.	.	6	6
Mazda	5	5	5	6	.	2	.	.	4	.	.	1	2	.	.	.	.	7	9
Mercedes	22	37	39	43	5	4	1	7	7	1	4	4	4	3	5	4	2	31	46
Mini	1	1	3	4	2	.	.	1	1	.	.	.	.	.	.	.	.	2	2
Mitsubishi	5	5	5	5	.	.	.	.	.	.	1	1	2	.	.	.	.	3	4
Nissan	15	16	6	17	5	1	1	.	1	.	2	1	1	3	1	1	1	11	13
Opel	45	67	33	50	2	6	1	8	2	.	7	8	5	3	3	4	3	27	50
Peugeot	16	22	15	21	4	1	.	1	2	1	1	4	2	.	2	2	.	16	16
Porsche	13	18	11	16	.	2	4	3	3	1	1	1	.	.	3	.	3	12	21
Renault	39	42	40	43	5	2	5	9	1	2	4	4	7	5	7	12	8	49	66
Seat	19	28	28	38	1	4	4	12	2	2	10	3	4	5	6	5	.	47	57
Smart	.	2	.	3	.	.	.	.	2	.	1	.	1	.	.	.	.	.	4
Subaru	9	11	2	3	1	2	.	1	.	.	.	.	.	1	1	1	2	7	8
Suzuki	21	57	42	76	9	13	5	14	6	2	6	2	16	21	16	10	6	26	117
Toyota/Lexus	16	38	8	46	4	4	1	7	11	2	5	5	7	4	5	5	4	8	60
Volkswagen	119	175	117	161	9	22	17	28	20	7	11	23	16	13	12	6	9	139	184
Volvo	14	14	9	9	1	.	1	.	.	.	.	.	3	.	1	.	.	5	5
Altre	8	12	11	15	1	1	.	7	3	.	1	.	.	2	1	.	1	12	16
<b>Totale</b>	<b>733</b>	<b>1.012</b>	<b>757</b>	<b>1.031</b>	<b>79</b>	<b>113</b>	<b>89</b>	<b>160</b>	<b>117</b>	<b>32</b>	<b>100</b>	<b>88</b>	<b>143</b>	<b>110</b>	<b>110</b>	<b>117</b>	<b>76</b>	<b>849</b>	<b>1.255</b>

Tavola 7.4 - Immatricolazioni di autoveicoli usati per marca

	2015		2016		2017													2017	
	Gasolio	Totali	Gasolio	Totali	2016		2017											Gasolio	Totali
					Dic	Gen	Feb	Mar	Apr	Mag	Giu	Lug	Ago	Set	Ott	Nov	Dic		
Alfa Romeo	28	41	33	40	5	3	3	6	2	3	1	1	4	1	2	5	1	25	32
Audi	199	228	235	269	23	17	25	30	27	18	16	12	27	19	18	36	14	231	259
BMW	131	169	145	164	8	16	11	20	11	4	9	7	18	15	9	15	9	114	144
Chrysler	27	35	18	24	2	4	.	5	1	2	5	.	1	3	3	4	1	19	29
Citroen	27	37	25	29	3	1	2	2	2	.	1	.	3	2	2	2	1	14	18
Dacia	.	1	8	8	.	1	.	.	.	.	.	1	.	1	.	1	.	.	4
Daewoo	.	1	.	2	.	.	.	.	.	.	.	.	.	.	.	.	.	.	.
Ferrari	.	2	.	1	.	.	.	1	.	.	1	.	.	.	.	.	.	.	2
Fiat	205	314	204	300	12	24	17	27	20	18	34	18	28	12	15	26	13	189	252
Ford	40	51	54	68	4	3	2	3	2	2	3	1	3	3	5	6	1	21	34
Honda	5	9	4	6	1	.	1	1	.	1	.	.	.	.	1	.	.	1	4
Hyundai	4	5	7	9	2	1	3	1	.	1	.	.	2	1	.	1	.	9	10
Jaguar	3	6	7	13	2	.	.	.	.	.	1	.	1	2	.	2	.	5	6
Jeep	12	13	34	34	1	7	5	2	3	1	6	3	10	4	13	5	5	64	64
Kia Motors	9	12	7	11	1	3	.	2	.	.	.	.	2	.	.	.	1	4	8
Lamborghini	.	1	.	3	.	.	.	.	.	.	.	.	.	1	.	.	.	.	1
Lancia	19	35	8	19	3	5	.	2	3	1	.	1	4	2	4	3	1	9	26
Land Rover	24	27	33	34	1	4	2	6	3	4	2	3	5	4	7	3	1	42	44
Lotus	.	.	.	1	.	.	1	.	.	.	.	.	.	.	.	.	.	.	1
Maserati	3	6	4	10	1	1	.	1	.	.	1	.	2	.	2	.	.	4	7
Mazda	7	9	4	6	.	1	1	1	.	.	.	1	.	.	1	.	.	5	5
Mercedes	54	85	92	116	8	20	4	18	16	2	7	7	12	3	5	8	4	73	106
Mg Rover	2	4	.	2	.	.	.	.	.	.	.	.	1	.	.	.	.	1	1
Mini	30	38	18	24	1	.	1	3	.	1	1	3	.	.	1	3	.	9	13
Mitsubishi	3	6	3	6	1	1	.	3	.	.	.	1	.	.	.	1	1	4	7
Nissan	21	28	19	24	1	6	1	8	5	1	4	5	.	2	5	4	4	41	45
Opel	21	34	43	58	3	.	2	3	1	1	2	5	.	4	4	1	2	13	25
Peugeot	13	19	30	43	3	3	1	6	3	.	3	6	7	4	6	1	3	24	43
Porsche	10	25	16	33	3	2	3	6	3	1	6	3	3	2	2	5	1	19	37
Renault	44	55	56	65	3	10	4	4	7	1	3	1	4	3	4	2	2	41	45
Rolls-Royce	.	.	.	1	.	.	.	.	.	.	.	.	.	.	.	2	.	.	2
Saab	.	2	.	.	.	1	.	.	.	.	.	.	.	.	.	.	.	1	1
Seat	13	15	14	17	.	3	3	.	1	.	.	1	1	.	.	.	1	7	10
Smart	4	14	4	20	1	2	1	4	1	1	1	.	4	2	3	2	1	5	22
Subaru	4	9	1	10	.	2	.	.	1	.	.	3	.	2	.	.	.	2	8
Suzuki	12	29	14	26	2	1	5	3	2	1	3	1	2	4	7	3	2	16	34
Toyota/Lexus	25	37	14	42	2	2	3	3	2	1	6	.	10	3	6	5	.	17	41
Volkswagen	204	224	204	231	21	38	19	32	32	12	16	17	21	17	19	12	5	223	240
Volvo	5	5	15	16	2	.	.	2	.	1	1	.	1	2	.	1	.	7	8
Altre	15	25	10	21	3	1	1	2	2	.	1	2	3	.	2	2	1	14	17
<b>Totale</b>	<b>1.223</b>	<b>1.656</b>	<b>1.383</b>	<b>1.806</b>	<b>123</b>	<b>183</b>	<b>121</b>	<b>207</b>	<b>150</b>	<b>78</b>	<b>134</b>	<b>103</b>	<b>179</b>	<b>118</b>	<b>146</b>	<b>161</b>	<b>75</b>	<b>1.273</b>	<b>1.655</b>

Tavola 7.5 - Immatricolazioni di autoveicoli per cilindrata

		2015		2016		2017																	
						2016		2017															
						Dic	Gen	Feb	Mar	Apr	Mag	Giu	Lug	Ago	Set	Ott	Nov	Dic					
		Gasolio	Totali	Gasolio	Totali																	Gasolio	Totali
Nuove	fino a 500 cc	.	3	.	5	.	.	.	.	.	.	.	.	.	.	.	8	5	.	13			
	da 501 a 900 cc	.	21	.	13	1	2	.	4	6	.	3	2	3	1	3	4	.	.	28			
	da 901 a 1250 cc	44	165	57	166	14	30	14	30	30	4	15	14	30	35	32	22	17	88	273			
	da 1251 a 1650 cc	278	386	314	429	32	46	38	57	40	20	38	37	52	30	39	44	23	356	464			
	Da 1651 a 2000 cc	284	297	274	287	17	19	27	45	26	6	32	24	46	36	22	31	21	297	335			
	Oltre 2000 cc	127	140	112	131	15	16	10	24	15	2	12	11	12	8	14	8	10	108	142			
	<b>Totale</b>	<b>733</b>	<b>1.012</b>	<b>757</b>	<b>1.031</b>	<b>79</b>	<b>113</b>	<b>89</b>	<b>160</b>	<b>117</b>	<b>32</b>	<b>100</b>	<b>88</b>	<b>143</b>	<b>110</b>	<b>110</b>	<b>117</b>	<b>76</b>	<b>849</b>	<b>1.255</b>			
Usate	fino a 500 cc	.	1	.	2	.	.	.	.	.	.	.	.	.	.	.	.	.	.	.			
	da 501 a 900 cc	7	32	6	34	3	4	1	3	2	3	3	1	2	2	4	3	4	5	32			
	da 901 a 1250 cc	179	333	145	304	14	29	16	26	16	17	27	18	33	17	19	21	11	132	250			
	da 1251 a 1650 cc	356	469	487	587	42	61	43	73	46	21	41	38	42	26	42	44	19	398	496			
	Da 1651 a 2000 cc	463	530	503	555	41	58	45	64	63	29	32	27	75	51	62	69	30	526	605			
	Oltre 2000 cc	218	291	242	324	23	31	16	41	23	8	31	19	27	22	19	24	11	212	272			
	<b>Totale</b>	<b>1.223</b>	<b>1.656</b>	<b>1.383</b>	<b>1.806</b>	<b>123</b>	<b>183</b>	<b>121</b>	<b>207</b>	<b>150</b>	<b>78</b>	<b>134</b>	<b>103</b>	<b>179</b>	<b>118</b>	<b>146</b>	<b>161</b>	<b>75</b>	<b>1.273</b>	<b>1.655</b>			
	fino a 500 cc	.	4	.	7	.	.	.	.	.	.	.	.	.	.	.	8	5	.	13			
	da 501 a 900 cc	7	53	6	47	4	6	1	7	8	3	6	3	5	3	7	7	4	5	60			
	da 901 a 1250 cc	223	498	202	470	28	59	30	56	46	21	42	32	63	52	51	43	28	220	523			
<b>Totale Generale</b>	da 1251 a 1650 cc	634	855	801	1.016	74	107	81	130	86	41	79	75	94	56	81	88	42	754	960			
	Da 1651 a 2000 cc	747	827	777	842	58	77	72	109	89	35	64	51	121	87	84	100	51	823	940			
	Oltre 2000 cc	345	431	354	455	38	47	26	65	38	10	43	30	39	30	33	32	21	320	414			
	<b>Totale</b>	<b>1.956</b>	<b>2.668</b>	<b>2.140</b>	<b>2.837</b>	<b>202</b>	<b>296</b>	<b>210</b>	<b>367</b>	<b>267</b>	<b>110</b>	<b>234</b>	<b>191</b>	<b>322</b>	<b>228</b>	<b>256</b>	<b>278</b>	<b>151</b>	<b>2.122</b>	<b>2.910</b>			

Tavola 7.6 - Veicoli circolanti per categoria ed età dalla prima immatricolazione (Dicembre 2017)

				Meno di 1 anno	Da 1 a 2 anni	Da 3 a 5 anni	Da 6 a 10 anni	Da 11 a 20 anni	Oltre 20 anni	Non definito	Totale
Mezzi di lavoro	Autocarri		132	204	231	886	1.707	798	.	3.958	
	Autobus		7	2	4	26	27	12	.	78	
	Motocarri		.	2	5	13	24	92	.	136	
	Macchine Agricole		14	22	84	141	280	589	2	1.132	
	Rimorchi		31	60	87	232	497	790	4	1.701	
	Macchine Operatrici		.	.	.	5	11	3	.	19	
	Altri		.	.	2	2	3	2	.	9	
	<b>Totale</b>		<b>184</b>	<b>290</b>	<b>413</b>	<b>1.305</b>	<b>2.549</b>	<b>2.286</b>	<b>6</b>	<b>7.033</b>	
<b>Totale</b>		<b>184</b>	<b>290</b>	<b>413</b>	<b>1.305</b>	<b>2.549</b>	<b>2.286</b>	<b>6</b>	<b>7.033</b>		
Mezzi di locomozione	2 ruote	Motoveicoli	265	433	779	2.022	3.121	1.484	4	8.108	
		Ciclomotori	44	85	186	542	1.530	2.626	2	5.015	
	<b>Totale</b>		<b>309</b>	<b>518</b>	<b>965</b>	<b>2.564</b>	<b>4.651</b>	<b>4.110</b>	<b>6</b>	<b>13.123</b>	
	4 ruote	Autoveicoli	1.323	3.807	5.031	9.774	11.524	4.203	5	35.667	
<b>Totale</b>		<b>1.323</b>	<b>3.807</b>	<b>5.031</b>	<b>9.774</b>	<b>11.524</b>	<b>4.203</b>	<b>5</b>	<b>35.667</b>		
<b>Totale</b>		<b>1.632</b>	<b>4.325</b>	<b>5.996</b>	<b>12.338</b>	<b>16.175</b>	<b>8.313</b>	<b>11</b>	<b>48.790</b>		
<b>Totale Generale</b>		<b>1.816</b>	<b>4.615</b>	<b>6.409</b>	<b>13.643</b>	<b>18.724</b>	<b>10.599</b>	<b>17</b>	<b>55.823</b>		



**Tavola 7.7 - Immatricolazioni di autoveicoli per tipo di combustibile**

	2015	2016	2017												2017	
			2016		2017											
			Dic	Gen	Feb	Mar	Apr	Mag	Giu	Lug	Ago	Set	Ott	Nov		Dic
Benzina	598	555	47	65	39	72	52	20	43	34	68	53	54	48	23	571
Gasolio	1.956	2.140	142	206	161	270	202	86	173	143	224	161	185	203	108	2.122
GPL	42	26	1	4	1	5	.	.	4	1	4	.	.	2	2	23
Metano	41	20	1	3	1	2	.	1	.	4	.	3	1	.	.	15
Benzina + Altro combustibile	7	39	5	10	4	3	4	.	5	5	9	6	8	5	7	66
Elettrico o Ibrido	23	57	6	8	4	15	9	3	9	4	17	5	8	20	11	113
Altro combustibile	1	.	.	.	.	.	.	.	.	.	.	.	.	.	.	.
<b>Totale</b>	<b>2.668</b>	<b>2.837</b>	<b>202</b>	<b>296</b>	<b>210</b>	<b>367</b>	<b>267</b>	<b>110</b>	<b>234</b>	<b>191</b>	<b>322</b>	<b>228</b>	<b>256</b>	<b>278</b>	<b>151</b>	<b>2.910</b>

## Glossario

### AUTOBUS

L'autoveicolo stradale destinato al trasporto di persone, con più di 9 posti a sedere (incluso il conducente).

### AUTOCARRO MERCI

L'autoveicolo rigido destinato, esclusivamente o prevalentemente, al trasporto di cose.

### AUTOVEICOLO

Il veicolo stradale provvisto di un motore che costituisce il suo solo mezzo di propulsione, utilizzato normalmente per il trasporto di persone o merci o per la trazione di veicoli stradali.

### CICLOMOTORE

Il veicolo stradale a due o tre ruote, dotato di motore di cilindrata inferiore a 50 cc e velocità massima consentita stabilita dalla normativa vigente.

### CONVERSIONE

I titolari di patente in corso di validità, rilasciata da uno Stato estero, che abbiano acquisito la residenza anagrafica nella Repubblica di San Marino, possono ottenere, a richiesta e dietro consegna della patente, una patente delle stesse categorie per le quali è valida la patente senza sostenere l'esame di idoneità.

### IMMATRICOLAZIONE

Viene effettuata sul Registro Immatricolazione Veicoli ed è il riepilogo delle informazioni di carattere tecnico e giuridico e costituisce la certificazione tecnica del veicolo e il suo stato giuridico.

### MOTOCARRO

Il veicolo a motore a tre ruote destinato al trasporto di cose.

### MOTOCICLO

Veicolo stradale a tre ruote, con o senza side-car, incluse le motociclette, oppure l'autoveicolo stradale a tre ruote. Sono inclusi tutti i veicoli di cilindrata uguale o superiore a 50 cc.

### RILASCIO DELLA PATENTE DI GUIDA

Per condurre motocicli, tricicli, quadricicli non leggeri, autoveicoli, macchine agricole, macchine operatrici e carrelli, occorre aver conseguito la Patente di Guida rilasciata dall'Ufficio Registro Automezzi. Le Patenti di Guida sono distinte in categorie e consentono di guidare su strada i veicoli delle rispettive categorie (A, B, C, D, E).

# 8 - Prezzi

**Tavola 8.1 - Numeri indici dei prezzi al consumo a San Marino per le famiglie di operai ed impiegati**  
**Base Dicembre 2010=100**

	2016														2017
	media	2016												2017	
		Dic	Gen	Feb	Mar	Apr	Mag	Giu	Lug	Ago	Set	Ott	Nov	Dic	media
Generale	108,35	108,88	109,39	109,41	109,36	109,49	109,34	109,08	109,22	109,53	109,48	109,48	109,80	110,24	109,49
Prodotti alimentari e bevande analcoliche	123,74	125,81	127,79	127,04	126,72	126,67	125,84	125,35	124,53	125,90	126,66	126,55	128,35	129,80	126,77
Bevande alcoliche e tabacchi	106,97	107,68	107,70	108,17	108,22	108,25	106,12	106,12	106,48	106,37	106,21	106,29	107,16	107,14	107,02
Abbigliamento e calzature	109,16	109,66	109,65	109,64	109,99	110,16	110,20	110,20	110,20	110,20	110,64	110,80	110,80	110,80	110,27
Abitazione, acqua, elettricità e combustibili	110,44	110,41	110,61	110,61	110,63	110,59	110,59	110,59	110,59	110,59	110,60	110,60	110,60	110,60	110,60
Mobili, articoli e servizi per la casa	111,28	111,52	111,52	111,57	111,50	112,10	112,07	112,05	112,09	111,88	112,05	111,88	111,91	112,00	111,89
Servizi sanitari e spese per la salute	110,50	110,64	110,60	110,56	110,56	110,56	110,56	110,56	110,56	110,57	110,56	110,91	110,86	110,86	110,64
Trasporti	98,97	100,82	101,03	101,57	101,24	101,13	101,39	99,92	99,86	100,24	101,20	101,13	101,68	103,02	101,12
Comunicazioni	76,66	76,66	76,68	76,68	76,68	76,68	76,69	76,69	76,69	76,69	76,69	76,40	76,40	76,40	76,61
Ricreazione, spettacoli e cultura	104,82	103,87	105,32	105,88	106,20	106,33	105,44	105,84	108,02	109,25	105,75	105,64	105,33	105,37	106,20
Istruzione	102,07	102,07	102,07	102,07	102,07	102,07	102,07	102,07	102,07	102,07	102,07	105,41	105,41	105,41	102,91
Servizi ricettivi e di ristorazione	108,18	108,39	108,58	108,51	108,51	109,26	109,27	109,46	110,02	109,71	109,27	109,27	109,27	109,27	109,20
Altri beni e servizi	104,57	103,73	103,97	103,97	103,82	103,83	104,04	104,03	104,03	104,00	103,94	103,89	103,83	103,84	103,93

**Grafico - Andamento indice dei prezzi per alcune delle principali categorie**

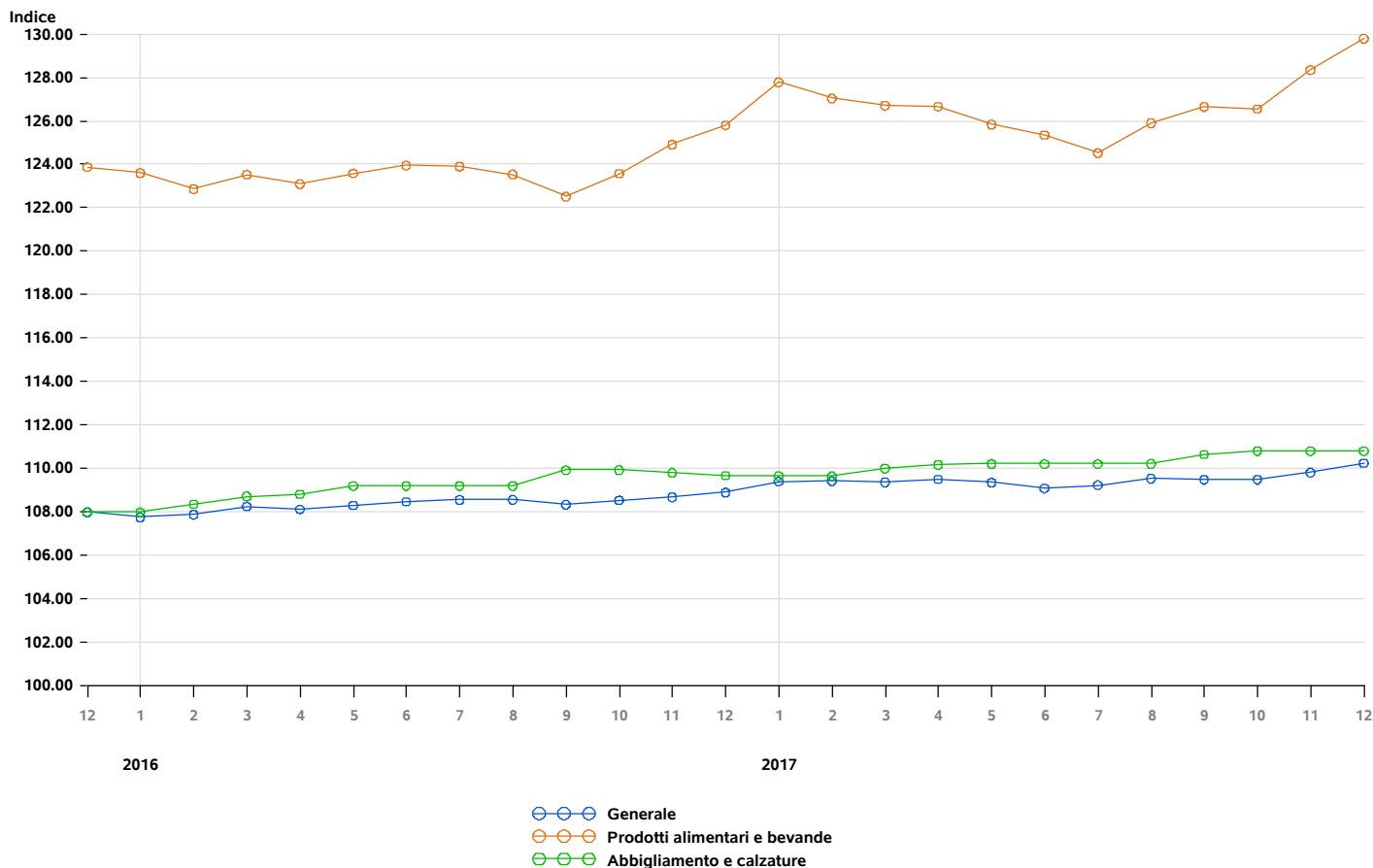

Rilevazione dati effettuata da Ufficio Informatica, Tecnologia, Dati e Statistica presso le attività commerciali della Repubblica di San Marino

**Tavola 8.2 - Numeri indici dei prezzi al consumo a San Marino per le famiglie di operai ed impiegati**  
**Base Dicembre 2010=100**

	2016														2017
	media	2016	2017												media
		Dic	Gen	Feb	Mar	Apr	Mag	Giu	Lug	Ago	Set	Ott	Nov	Dic	
Prodotti Alimentari	125,46	127,82	130,05	129,17	128,80	128,73	127,73	127,17	126,23	127,87	128,70	128,57	130,55	132,09	128,80
Bevande analcoliche	104,59	103,83	103,44	103,92	104,08	104,20	104,89	105,16	105,36	104,38	104,37	104,54	104,57	105,13	104,50
Bevande alcoliche	106,97	107,68	107,70	108,17	108,22	108,25	106,12	106,12	106,48	106,37	106,21	106,29	107,16	107,14	107,02
Abbigliamento	108,67	108,92	108,90	108,89	109,26	109,47	109,51	109,51	109,51	109,52	110,07	110,25	110,25	110,25	109,61
Calzature	111,50	113,08	113,08	113,08	113,38	113,38	113,38	113,38	113,38	113,38	113,29	113,41	113,41	113,41	113,33
Affitti reali per abitazione	104,13	104,11	104,59	104,59	104,59	104,59	104,59	104,59	104,59	104,59	104,59	104,59	104,59	104,59	104,59
Riparazione e manutenzione della casa	107,81	107,81	107,81	107,81	107,81	108,35	108,35	108,35	108,35	108,35	108,35	108,35	108,35	108,35	108,21
Fornitura acqua e servizi vari connessi all'abitazione	113,01	113,01	113,01	113,01	113,01	113,01	113,01	113,01	113,01	113,01	113,01	113,01	113,01	113,01	113,01
Energia elettrica, gas e altri combustibili	114,47	114,41	114,41	114,41	114,50	114,19	114,19	114,19	114,19	114,19	114,25	114,25	114,25	114,25	114,27
Mobili e arredi, tappeti e altri rivestimenti per pavimenti	120,70	121,21	121,21	121,21	121,21	122,60	122,60	122,60	122,60	122,60	122,40	122,31	122,31	122,31	122,16
Articoli tessili per la casa	105,77	107,80	107,80	107,80	107,55	107,55	107,55	107,55	107,55	107,55	109,35	109,35	109,35	109,35	108,19
Elettrodomestici e apparecchi per la casa	105,06	105,02	105,02	105,02	105,02	105,02	105,10	105,05	105,05	105,05	105,05	103,82	103,76	103,76	104,73
Cristalleria, stoviglie e utensili domestici	110,42	111,10	111,10	111,10	110,30	110,30	110,30	110,30	109,88	109,88	109,88	109,88	109,88	109,88	110,22
Utensili e attrezzature per la casa e il giardino	100,97	100,81	101,82	101,82	101,68	101,83	101,83	101,83	101,83	101,83	101,52	101,52	101,52	101,52	101,71
Beni e servizi per la manutenzione ordinaria della casa	102,07	101,59	101,44	101,61	101,63	101,62	101,51	101,43	101,69	100,96	101,57	101,65	101,78	102,10	101,58
Medicinali, prodotti farmaceutici, attrezzature e apparecchiature medicali	106,93	107,80	107,49	107,23	107,23	107,23	107,23	107,23	107,23	107,29	107,28	109,62	109,31	109,31	107,81
Servizi ambulatoriali	110,76	110,78	110,78	110,78	110,78	110,78	110,78	110,78	110,78	110,78	110,78	110,78	110,78	110,78	110,78
Servizi ospedalieri	112,10	112,10	112,10	112,10	112,10	112,10	112,10	112,10	112,10	112,10	112,10	112,10	112,10	112,10	112,10
Acquisto mezzi di trasporto	102,68	102,20	102,20	102,20	102,20	102,20	102,20	102,20	102,20	102,20	104,10	104,10	104,47	104,47	102,89
Spese di esercizio mezzi di trasporto	96,89	99,65	99,94	100,71	100,24	100,08	100,46	98,36	98,26	98,81	99,48	99,39	100,04	101,95	99,81
Servizi di trasporto	117,24	117,24	117,24	117,24	117,24	117,24	117,24	117,24	117,24	117,24	117,24	117,24	117,24	117,24	117,24
Servizi postali	125,36	126,70	127,90	127,90	127,90	127,90	127,90	127,90	127,90	127,90	127,90	127,90	127,90	127,90	127,90
Apparecchi telefonici e telefax	65,03	64,98	64,98	64,98	64,98	64,98	65,00	65,00	65,00	65,00	65,00	64,18	64,18	64,18	64,79
Servizi di telefonia e telefax	78,25	78,25	78,25	78,25	78,25	78,25	78,25	78,25	78,25	78,25	78,25	78,25	78,25	78,25	78,25
Apparecchi audiovisivi, fotografici e informatici	97,02	96,50	96,50	96,50	96,50	96,50	96,18	96,18	96,18	96,18	96,10	95,81	95,87	95,87	96,20
Altri beni durevoli per ricreazione e cultura	95,37	94,44	94,44	94,44	94,44	94,44	94,44	94,44	94,44	94,44	94,44	94,44	94,44	94,44	94,44
Altri articoli e attrezzature per attività ricreative, giardinaggio e animali	98,84	99,97	100,21	100,51	100,39	100,37	100,37	100,37	100,44	100,51	100,64	100,26	101,09	101,29	100,54
Servizi ricreativi e culturali	101,58	101,60	102,37	102,37	102,37	102,37	102,37	102,37	102,37	102,40	102,37	102,37	102,37	102,37	102,37
Giornali, libri e articoli di cartoleria	106,55	104,70	104,85	104,64	103,67	104,79	104,79	104,79	104,74	105,09	105,25	105,98	106,10	106,10	105,07
Pacchetti vacanza	194,30	174,23	192,11	200,95	208,85	208,85	194,49	201,24	238,17	257,84	197,94	196,72	188,05	188,05	206,10
Istruzione universitaria	96,67	96,67	96,67	96,67	96,67	96,67	96,67	96,67	96,67	96,67	96,67	96,67	96,67	96,67	96,67
Corsi d'istruzione e di formazione	110,53	110,53	110,53	110,53	110,53	110,53	110,53	110,53	110,53	110,53	110,53	120,76	120,76	120,76	113,08
Servizi di ristorazione	109,22	109,54	109,54	109,54	109,54	110,40	110,41	110,41	110,41	110,41	110,41	110,41	110,41	110,41	110,19
Servizi di alloggio	103,34	102,69	104,26	103,69	103,69	103,69	103,69	105,25	109,93	107,33	103,69	103,69	103,69	103,69	104,69
Beni e servizi per la cura della persona	109,95	109,89	109,86	109,85	109,84	109,86	109,82	109,78	109,78	109,66	109,28	109,12	109,09	109,11	109,59
Effetti personali n.a.c.	115,98	116,72	116,72	116,72	116,45	116,45	116,45	116,45	116,45	116,45	116,86	116,86	116,50	116,50	116,57
Assistenza sociale	100,78	100,94	101,23	101,23	101,23	101,23	101,23	101,23	101,23	101,23	101,23	101,23	101,23	101,23	101,23
Assicurazioni	81,08	76,51	76,51	76,51	76,03	76,03	76,03	76,03	76,03	76,03	76,03	76,03	76,03	76,03	76,11
Servizi finanziari n.a.c.	100,00	100,00	100,00	100,00	100,00	100,00	100,00	100,00	100,00	100,00	100,00	100,00	100,00	100,00	100,00
Altri servizi n.a.c.	111,11	111,11	112,64	112,64	112,64	112,64	114,16	114,16	114,16	114,16	114,16	114,16	114,16	114,16	113,65

**Tavola 8.3 - Variazione percentuale tendenziale dell ' indice dei prezzi rispetto allo stesso mese dell ' anno precedente**  
**Base Dicembre 2010=100**

	2016													2017	
	media	2016											2017	media	
		Dic	Gen	Feb	Mar	Apr	Mag	Giu	Lug	Ago	Set	Ott	Nov	Dic	
Generale	0,6	0,8	1,5	1,4	1,0	1,3	1,0	0,6	0,6	0,9	1,1	0,9	1,0	1,2	1,0
Prodotti alimentari e bevande analcoliche	2,0	1,6	3,4	3,4	2,6	2,9	1,8	1,1	0,5	1,9	3,4	2,4	2,8	3,2	2,4
Bevande alcoliche e tabacchi	0,3	1,3	1,5	2,0	1,8	2,1	-0,4	-0,4	-0,9	-1,4	-1,2	-1,1	-0,8	-0,5	0,1
Abbigliamento e calzature	1,4	1,6	1,6	1,2	1,2	1,2	0,9	0,9	0,9	0,9	0,7	0,8	0,9	1,0	1,0
Abitazione, acqua, elettricità e combustibili	-0,1	-0,1	0,1	0,2	0,2	0,1	0,1	0,1	0,1	0,1	0,2	0,2	0,2	0,2	0,1
Mobili, articoli e servizi per la casa	1,0	0,3	0,3	0,4	0,2	0,8	0,8	0,7	0,7	0,6	0,7	0,5	0,4	0,4	0,5
Servizi sanitari e spese per la salute	0,8	0,4	0,3	0,2	0,0	0,0	0,0	0,0	0,0	0,1	0,0	0,3	0,2	0,2	0,1
Trasporti	-1,7	2,8	4,7	4,5	3,2	3,0	2,7	0,3	0,4	0,8	1,6	1,1	1,8	2,2	2,2
Comunicazioni	0,0	0,3	0,1	0,1	0,0	0,0	0,0	0,0	0,0	0,0	0,0	-0,3	-0,3	-0,3	-0,1
Ricreazione, spettacoli e cultura	0,2	-1,0	0,7	0,6	0,2	1,2	0,7	1,2	2,8	3,0	1,2	1,4	1,5	1,4	1,3
Istruzione	0,0	0,0	0,0	0,0	0,0	0,0	0,0	0,0	0,0	0,0	0,0	3,3	3,3	3,3	0,8
Servizi ricettivi e di ristorazione	0,8	1,0	0,5	0,4	0,4	1,1	1,1	1,2	1,4	1,3	1,0	1,1	1,1	0,8	0,9
Altri beni e servizi	1,0	-0,6	-0,2	-0,6	-0,8	-0,8	-0,6	-0,6	-0,6	-0,7	-0,8	-0,9	-0,9	0,1	-0,6

**Tavola 8.4 - Variazione percentuale congiunturale dell ' indice dei prezzi rispetto al mese precedente**  
**Base Dicembre 2010=100**

	2016													2017	
	media	2016											2017	media	
		Dic	Gen	Feb	Mar	Apr	Mag	Giu	Lug	Ago	Set	Ott	Nov	Dic	
Generale	0,1	0,2	0,5	0,0	-0,0	0,1	-0,1	-0,2	0,1	0,3	-0,0	0,0	0,3	0,4	0,1
Prodotti alimentari e bevande analcoliche	0,1	0,7	1,6	-0,6	-0,3	-0,0	-0,7	-0,4	-0,7	1,1	0,6	-0,1	1,4	1,1	0,3
Bevande alcoliche e tabacchi	0,1	-0,3	0,0	0,4	0,0	0,0	-2,0	0,0	0,3	-0,1	-0,2	0,1	0,8	-0,0	-0,0
Abbigliamento e calzature	0,1	-0,1	-0,0	-0,0	0,3	0,2	0,0	0,0	0,0	0,0	0,4	0,1	0,0	0,0	0,1
Abitazione, acqua, elettricità e combustibili	-0,0	0,0	0,2	0,0	0,0	-0,0	0,0	0,0	0,0	0,0	0,0	0,0	0,0	0,0	0,0
Mobili, articoli e servizi per la casa	0,0	0,0	0,0	0,0	-0,1	0,5	-0,0	-0,0	0,0	-0,2	0,2	-0,2	0,0	0,1	0,0
Servizi sanitari e spese per la salute	0,0	0,0	-0,0	-0,0	0,0	0,0	0,0	-0,0	0,0	0,0	-0,0	0,3	-0,0	0,0	0,0
Trasporti	0,2	0,9	0,2	0,5	-0,3	-0,1	0,3	-1,4	-0,1	0,4	1,0	-0,1	0,5	1,3	0,2
Comunicazioni	0,0	0,0	0,0	0,0	0,0	0,0	0,0	0,0	0,0	0,0	0,0	-0,4	0,0	0,0	-0,0
Ricreazione, spettacoli e cultura	-0,1	0,1	1,4	0,5	0,3	0,1	-0,8	0,4	2,1	1,1	-3,2	-0,1	-0,3	0,0	0,1
Istruzione	0,0	0,0	0,0	0,0	0,0	0,0	0,0	0,0	0,0	0,0	0,0	3,3	0,0	0,0	0,3
Servizi ricettivi e di ristorazione	0,1	0,3	0,2	-0,1	0,0	0,7	0,0	0,2	0,5	-0,3	-0,4	0,0	0,0	0,0	0,1
Altri beni e servizi	-0,0	-1,0	0,2	-0,0	-0,1	0,0	0,2	-0,0	0,0	-0,0	-0,1	-0,0	-0,1	0,0	0,0

# 9 - Lavoro

**Tavola 9.1 - Forze di Lavoro**

		2015	2016													2017		
		media	media	2016	2017													media
				Dic	Gen	Feb	Mar	Apr	Mag	Giu	Lug	Ago	Set	Ott	Nov	Dic		
Dipendenti	M	10.118	10.242	10.301	10.263	10.314	10.422	10.445	10.536	10.580	10.644	10.611	10.500	10.481	10.488	10.464	10.479	
	F	8.222	8.331	8.223	8.209	8.273	8.321	8.370	8.440	8.453	8.482	8.503	8.423	8.337	8.299	8.225	8.361	
	<b>Totale</b>	<b>18.340</b>	<b>18.573</b>	<b>18.524</b>	<b>18.472</b>	<b>18.587</b>	<b>18.743</b>	<b>18.815</b>	<b>18.976</b>	<b>19.033</b>	<b>19.126</b>	<b>19.114</b>	<b>18.923</b>	<b>18.818</b>	<b>18.787</b>	<b>18.689</b>	<b>18.840</b>	
Indipendenti	M	1.287	1.262	1.232	1.244	1.244	1.237	1.246	1.248	1.244	1.236	1.231	1.234	1.236	1.233	1.207	1.237	
	F	582	568	551	557	559	559	554	551	550	547	549	548	555	555	549	553	
	<b>Totale</b>	<b>1.869</b>	<b>1.830</b>	<b>1.783</b>	<b>1.801</b>	<b>1.803</b>	<b>1.796</b>	<b>1.800</b>	<b>1.799</b>	<b>1.794</b>	<b>1.783</b>	<b>1.780</b>	<b>1.782</b>	<b>1.791</b>	<b>1.788</b>	<b>1.756</b>	<b>1.790</b>	
Disoccupati	M	528	460	421	429	433	363	386	380	356	389	425	417	462	492	437	414	
	F	983	964	978	948	957	950	949	929	886	906	914	859	927	966	993	932	
	<b>Totale</b>	<b>1.511</b>	<b>1.424</b>	<b>1.399</b>	<b>1.377</b>	<b>1.390</b>	<b>1.313</b>	<b>1.335</b>	<b>1.309</b>	<b>1.242</b>	<b>1.295</b>	<b>1.339</b>	<b>1.276</b>	<b>1.389</b>	<b>1.458</b>	<b>1.430</b>	<b>1.346</b>	
<b>Totale Generale</b>	M	11.933	11.964	11.954	11.936	11.991	12.022	12.077	12.164	12.180	12.269	12.267	12.151	12.179	12.213	12.108	12.130	
	F	9.787	9.863	9.752	9.714	9.789	9.830	9.873	9.920	9.889	9.935	9.966	9.830	9.819	9.820	9.767	9.846	
	<b>Totale</b>	<b>21.720</b>	<b>21.827</b>	<b>21.706</b>	<b>21.650</b>	<b>21.780</b>	<b>21.852</b>	<b>21.950</b>	<b>22.084</b>	<b>22.069</b>	<b>22.204</b>	<b>22.233</b>	<b>21.981</b>	<b>21.998</b>	<b>22.033</b>	<b>21.875</b>	<b>21.976</b>	

**Tavola 9.2 - Lavoratori per fascia di età (Dicembre 2017)**

		Dipendenti Privati		Dipendenti Pubblici		Indipendenti		Totale	
		persone	%	persone	%	persone	%	persone	%
Da 16 a 18 anni	M	21	0,14	.	.	.	.	21	0,10
	F	6	0,04	.	.	.	.	6	0,03
	<b>Totale</b>	<b>27</b>	<b>0,18</b>	<b>.</b>	<b>.</b>	<b>.</b>	<b>.</b>	<b>27</b>	<b>0,13</b>
Da 19 a 25 anni	M	557	3,70	20	0,55	14	0,80	591	2,89
	F	317	2,10	27	0,75	10	0,57	354	1,73
	<b>Totale</b>	<b>874</b>	<b>5,80</b>	<b>47</b>	<b>1,30</b>	<b>24</b>	<b>1,37</b>	<b>945</b>	<b>4,62</b>
Da 26 a 30 anni	M	689	4,57	58	1,60	57	3,25	804	3,93
	F	530	3,52	96	2,65	38	2,16	664	3,25
	<b>Totale</b>	<b>1.219</b>	<b>8,09</b>	<b>154</b>	<b>4,26</b>	<b>95</b>	<b>5,41</b>	<b>1.468</b>	<b>7,18</b>
Da 31 a 40 anni	M	2.135	14,17	201	5,55	241	13,72	2.577	12,60
	F	1.573	10,44	384	10,61	123	7,00	2.080	10,17
	<b>Totale</b>	<b>3.708</b>	<b>24,61</b>	<b>585</b>	<b>16,16</b>	<b>364</b>	<b>20,73</b>	<b>4.657</b>	<b>22,78</b>
Da 41 a 50 anni	M	3.299	21,89	457	12,63	400	22,78	4.156	20,33
	F	2.089	13,86	729	20,14	180	10,25	2.998	14,66
	<b>Totale</b>	<b>5.388</b>	<b>35,75</b>	<b>1.186</b>	<b>32,77</b>	<b>580</b>	<b>33,03</b>	<b>7.154</b>	<b>34,99</b>
Oltre 50 anni	M	2.346	15,57	681	18,82	495	28,19	3.522	17,23
	F	1.508	10,01	966	26,69	198	11,28	2.672	13,07
	<b>Totale</b>	<b>3.854</b>	<b>25,57</b>	<b>1.647</b>	<b>45,51</b>	<b>693</b>	<b>39,46</b>	<b>6.194</b>	<b>30,30</b>
<b>Totale Generale</b>	M	9.047	60,03	1.417	39,15	1.207	68,74	11.671	57,08
	F	6.023	39,97	2.202	60,85	549	31,26	8.774	42,92
	<b>Totale</b>	<b>15.070</b>	<b>100,00</b>	<b>3.619</b>	<b>100,00</b>	<b>1.756</b>	<b>100,00</b>	<b>20.445</b>	<b>100,00</b>

**Tavola 9.3 - Lavoratori Indipendenti per Ramo di attività economica**

		2015		2016												2017							
		M	F	media	media	2016												media					
						Dic	Gen	Feb	Mar	Apr	Mag	Giu	Lug	Ago	Set	Ott	Nov		Dic				
Agricoltura, Silvicultura e Pesca	M	19	19	19	19	19	19	19	19	19	19	19	19	19	19	19	19	19	19	19	19	19	19
	F	11	11	11	11	11	11	11	10	10	10	10	10	10	10	10	10	10	10	10	10	10	10
	<b>Totale</b>	<b>30</b>	<b>30</b>	<b>30</b>	<b>30</b>	<b>30</b>	<b>30</b>	<b>29</b>	<b>29</b>	<b>29</b>	<b>29</b>	<b>29</b>	<b>29</b>	<b>29</b>	<b>29</b>	<b>29</b>	<b>29</b>	<b>29</b>	<b>29</b>	<b>29</b>	<b>29</b>	<b>29</b>	<b>29</b>
Attività Manifatturiere	M	99	99	96	95	94	94	94	94	93	92	92	92	91	91	91	89	93					
	F	22	22	21	21	21	21	21	22	20	19	19	19	20	20	20	20	20					
	<b>Totale</b>	<b>121</b>	<b>121</b>	<b>117</b>	<b>116</b>	<b>115</b>	<b>115</b>	<b>115</b>	<b>116</b>	<b>113</b>	<b>111</b>	<b>111</b>	<b>111</b>	<b>110</b>	<b>111</b>	<b>109</b>	<b>113</b>						
Fornitura di Acqua; Reti Fognarie, Attività di Gestione dei Rifiuti e Risanamento	M	1	1	1	1	1	1	1	1	1	1	1	1	1	1	1	1	1	1	1	1	1	1
	<b>Totale</b>	<b>1</b>	<b>1</b>	<b>1</b>	<b>1</b>	<b>1</b>	<b>1</b>	<b>1</b>	<b>1</b>	<b>1</b>	<b>1</b>	<b>1</b>	<b>1</b>	<b>1</b>	<b>1</b>	<b>1</b>	<b>1</b>	<b>1</b>	<b>1</b>	<b>1</b>	<b>1</b>	<b>1</b>	<b>1</b>
Costruzioni	M	207	202	192	191	191	190	190	190	188	188	188	189	191	190	188	190						
	F	3	1	.	.	1	1	1	1	1	1	1	1	1	1	1	1	1					
	<b>Totale</b>	<b>210</b>	<b>203</b>	<b>192</b>	<b>191</b>	<b>192</b>	<b>191</b>	<b>191</b>	<b>191</b>	<b>189</b>	<b>189</b>	<b>189</b>	<b>190</b>	<b>192</b>	<b>191</b>	<b>189</b>	<b>191</b>	<b>189</b>	<b>191</b>	<b>189</b>	<b>191</b>	<b>189</b>	<b>191</b>
Commercio all'ingrosso e al Dettaglio; Riparazione di Autoveicoli e Motocicli	M	280	262	255	256	257	253	255	257	255	252	249	248	246	246	240	251						
	F	181	174	170	171	172	169	169	167	168	166	164	168	165	164	167							
	<b>Totale</b>	<b>461</b>	<b>436</b>	<b>425</b>	<b>427</b>	<b>429</b>	<b>422</b>	<b>424</b>	<b>424</b>	<b>423</b>	<b>418</b>	<b>415</b>	<b>412</b>	<b>414</b>	<b>411</b>	<b>404</b>	<b>418</b>						
Trasporto e Magazzinaggio	M	41	37	36	37	36	36	36	36	36	35	34	35	35	33	33	35						
	F	1	1	1	1	1	1	1	1	1	1	1	1	1	1	1	1						
	<b>Totale</b>	<b>42</b>	<b>38</b>	<b>37</b>	<b>38</b>	<b>37</b>	<b>37</b>	<b>37</b>	<b>37</b>	<b>37</b>	<b>36</b>	<b>35</b>	<b>36</b>	<b>36</b>	<b>34</b>	<b>34</b>	<b>36</b>						
Attività dei Servizi di Alloggio e di Ristorazione	M	59	55	55	56	56	56	58	57	57	55	55	55	53	54	53	55						
	F	28	30	30	31	32	30	30	30	31	31	31	32	32	34	33	31						
	<b>Totale</b>	<b>87</b>	<b>85</b>	<b>85</b>	<b>87</b>	<b>88</b>	<b>86</b>	<b>88</b>	<b>87</b>	<b>88</b>	<b>86</b>	<b>86</b>	<b>87</b>	<b>85</b>	<b>88</b>	<b>86</b>	<b>86</b>						
Servizi di Informazione e Comunicazione	M	34	37	34	35	36	36	37	37	36	38	37	38	39	40	39	37						
	F	9	9	8	8	8	8	8	8	7	7	6	7	7	6	7	7						
	<b>Totale</b>	<b>43</b>	<b>46</b>	<b>42</b>	<b>43</b>	<b>44</b>	<b>44</b>	<b>45</b>	<b>45</b>	<b>43</b>	<b>45</b>	<b>44</b>	<b>44</b>	<b>46</b>	<b>47</b>	<b>45</b>	<b>44</b>						
Attività Finanziarie e Assicurative	M	7	8	7	7	7	7	7	7	7	7	7	7	7	7	6	7						
	F	4	4	4	4	4	4	4	4	4	4	4	4	4	3	4							
	<b>Totale</b>	<b>11</b>	<b>12</b>	<b>11</b>	<b>11</b>	<b>11</b>	<b>11</b>	<b>11</b>	<b>11</b>	<b>11</b>	<b>11</b>	<b>11</b>	<b>11</b>	<b>11</b>	<b>9</b>	<b>11</b>							
Attività Immobiliari	M	11	9	8	9	9	9	9	9	9	9	9	10	9	9	9							
	F	7	7	6	6	6	6	5	5	5	5	5	5	5	5	5							
	<b>Totale</b>	<b>18</b>	<b>16</b>	<b>14</b>	<b>15</b>	<b>15</b>	<b>15</b>	<b>14</b>	<b>14</b>	<b>14</b>	<b>14</b>	<b>14</b>	<b>15</b>	<b>14</b>	<b>14</b>	<b>14</b>							
Attività Professionali, Scientifiche e Tecniche	M	401	399	395	402	402	400	401	400	401	400	401	402	406	405	395	401						
	F	151	143	140	141	142	142	142	143	145	144	145	144	146	146	146	144						
	<b>Totale</b>	<b>552</b>	<b>542</b>	<b>535</b>	<b>543</b>	<b>544</b>	<b>542</b>	<b>543</b>	<b>543</b>	<b>546</b>	<b>544</b>	<b>546</b>	<b>546</b>	<b>552</b>	<b>551</b>	<b>541</b>	<b>545</b>						
Noleggio, Agenzie di Viaggio, Servizi di Supporto alle Imprese	M	21	19	18	18	18	18	18	19	20	20	20	19	19	19	19							
	F	30	28	22	23	23	24	24	24	24	24	24	25	25	25	24							
	<b>Totale</b>	<b>51</b>	<b>47</b>	<b>40</b>	<b>41</b>	<b>41</b>	<b>42</b>	<b>42</b>	<b>43</b>	<b>44</b>	<b>44</b>	<b>44</b>	<b>45</b>	<b>44</b>	<b>44</b>	<b>43</b>							
Istruzione	M	5	8	8	8	8	8	8	8	8	8	8	8	6	6	6	8						
	F	3	3	3	2	2	2	2	2	2	2	2	2	1	1	1	2						
	<b>Totale</b>	<b>8</b>	<b>11</b>	<b>11</b>	<b>10</b>	<b>10</b>	<b>10</b>	<b>10</b>	<b>10</b>	<b>10</b>	<b>10</b>	<b>10</b>	<b>10</b>	<b>7</b>	<b>7</b>	<b>7</b>	<b>10</b>						
Sanità e Assistenza Sociale	M	30	31	31	33	33	32	34	34	34	34	34	35	36	34	34							
	F	42	41	39	39	38	39	38	38	38	39	39	38	37	37	35	38						
	<b>Totale</b>	<b>72</b>	<b>72</b>	<b>70</b>	<b>72</b>	<b>71</b>	<b>71</b>	<b>72</b>	<b>72</b>	<b>72</b>	<b>73</b>	<b>73</b>	<b>72</b>	<b>72</b>	<b>73</b>	<b>69</b>	<b>72</b>						
Attività Artistiche, Sportive, di Intrattenimento e Divertimento	M	32	34	35	36	36	37	38	39	39	38	38	39	39	38	38							
	F	13	12	13	14	14	15	14	14	14	14	14	16	16	16	15							
	<b>Totale</b>	<b>45</b>	<b>46</b>	<b>48</b>	<b>50</b>	<b>50</b>	<b>52</b>	<b>52</b>	<b>53</b>	<b>53</b>	<b>52</b>	<b>52</b>	<b>55</b>	<b>55</b>	<b>54</b>	<b>53</b>							
Altre Attività di Servizi	M	20	21	42	41	41	41	41	41	41	40	39	39	38	38	20							
	F	59	41	83	85	84	86	85	82	80	80	81	83	83	83	41							
	<b>Totale</b>	<b>79</b>	<b>62</b>	<b>125</b>	<b>126</b>	<b>125</b>	<b>127</b>	<b>126</b>	<b>123</b>	<b>121</b>	<b>120</b>	<b>120</b>	<b>122</b>	<b>122</b>	<b>121</b>	<b>61</b>							
<b>Totale Generale</b>	M	1.267	1.241	1.232	1.244	1.244	1.237	1.246	1.248	1.244	1.236	1.231	1.234	1.236	1.233	1.207	1.217						
	F	564	527	551	557	559	559	554	551	550	547	549	548	555	555	549	510						
	<b>Totale</b>	<b>1.831</b>	<b>1.768</b>	<b>1.783</b>	<b>1.801</b>	<b>1.803</b>	<b>1.796</b>	<b>1.800</b>	<b>1.799</b>	<b>1.794</b>	<b>1.783</b>	<b>1.780</b>	<b>1.782</b>	<b>1.791</b>	<b>1.788</b>	<b>1.756</b>	<b>1.727</b>						

**Tavola 9.4 - Lavoratori Indipendenti (che esercitano l'attività in modo prevalente)**

		2015		2016												2017							
		M	F	media	media	2016												media					
						Dic	Gen	Feb	Mar	Apr	Mag	Giu	Lug	Ago	Set	Ott	Nov		Dic				
Imprenditori Agricoli	M	29	29	29	29	29	29	28	28	28	28	28	28	28	28	28							
Industriali	M	145	127	119	120	117	114	114	115	115	113	113	114	113	112	106	114						
Artigiani	M	490	471	449	449	448	446	446	443	438	435	435	438	438	436	433	441						
Commercianti	M	409	390	383	386	390	384	386	385	387	381	379	379	381	381	374	383						
Imprenditori servizi	M	20	37	41	45	46	49	48	49	47	46	45	46	49	50	47							
Liberi Professionisti	M	777	777	762	772	773	774	778	779	779	780	780	777	782	781	763	776						
	F	777	777	762	772	773	774	778	779	779	780	780	777	782	781	76							

**Tavola 9.5 - Lavoratori dipendenti del Settore Privato per ramo di attività economica**

		2015		2016												2017			
		media	media	2016	2017	Dic	Gen	Feb	Mar	Apr	Mag	Giu	Lug	Ago	Set	Ott	Nov	Dic	media
Agricoltura, Silvicoltura e Pesca	M	23	29	25	27	28	28	28	37	38	37	34	25	21	22	18	29		
	F	13	16	14	14	16	16	17	19	20	22	23	13	10	11	10	16		
	<b>Totale</b>	<b>36</b>	<b>45</b>	<b>39</b>	<b>41</b>	<b>44</b>	<b>44</b>	<b>45</b>	<b>56</b>	<b>58</b>	<b>59</b>	<b>57</b>	<b>38</b>	<b>31</b>	<b>33</b>	<b>28</b>	<b>45</b>		
Attività Manifatturiere	M	3.889	3.983	4.079	4.097	4.136	4.176	4.163	4.203	4.227	4.246	4.231	4.224	4.227	4.246	4.258	4.203		
	F	1.417	1.382	1.385	1.390	1.405	1.419	1.395	1.419	1.435	1.442	1.445	1.421	1.408	1.413	1.425	1.418		
	<b>Totale</b>	<b>5.306</b>	<b>5.365</b>	<b>5.464</b>	<b>5.487</b>	<b>5.541</b>	<b>5.595</b>	<b>5.558</b>	<b>5.622</b>	<b>5.662</b>	<b>5.688</b>	<b>5.676</b>	<b>5.645</b>	<b>5.635</b>	<b>5.659</b>	<b>5.683</b>	<b>5.621</b>		
Fornitura di Acqua; Reti Fognarie, Attività di Gestione dei Rifiuti e Risanamento	M	11	18	27	29	33	32	31	32	31	36	38	33	29	27	28	32		
	F	2	3	3	3	3	5	5	6	7	10	10	9	9	9	9	7		
	<b>Totale</b>	<b>13</b>	<b>21</b>	<b>30</b>	<b>32</b>	<b>36</b>	<b>37</b>	<b>36</b>	<b>38</b>	<b>38</b>	<b>46</b>	<b>48</b>	<b>42</b>	<b>38</b>	<b>36</b>	<b>37</b>	<b>39</b>		
Costruzioni	M	832	775	753	755	747	749	754	762	761	758	744	728	732	737	727	746		
	F	99	100	100	99	100	100	102	105	103	105	104	100	101	101	101	102		
	<b>Totale</b>	<b>931</b>	<b>875</b>	<b>853</b>	<b>854</b>	<b>847</b>	<b>849</b>	<b>856</b>	<b>867</b>	<b>864</b>	<b>863</b>	<b>848</b>	<b>828</b>	<b>833</b>	<b>838</b>	<b>828</b>	<b>848</b>		
Commercio all'ingrosso e al Dettaglio; Riparazione di Autoveicoli e Motocicli	M	1.317	1.410	1.424	1.397	1.390	1.391	1.397	1.400	1.417	1.434	1.432	1.412	1.398	1.399	1.390	1.405		
	F	1.253	1.290	1.253	1.201	1.210	1.196	1.244	1.262	1.298	1.317	1.318	1.272	1.208	1.165	1.180	1.239		
	<b>Totale</b>	<b>2.570</b>	<b>2.700</b>	<b>2.677</b>	<b>2.598</b>	<b>2.600</b>	<b>2.587</b>	<b>2.641</b>	<b>2.662</b>	<b>2.715</b>	<b>2.751</b>	<b>2.750</b>	<b>2.684</b>	<b>2.606</b>	<b>2.564</b>	<b>2.570</b>	<b>2.644</b>		
Trasporto e Magazzinaggio	M	230	237	233	233	239	237	237	238	238	242	237	243	245	245	238	239		
	F	72	75	75	76	77	80	80	79	81	82	85	83	84	84	92	82		
	<b>Totale</b>	<b>302</b>	<b>312</b>	<b>308</b>	<b>309</b>	<b>316</b>	<b>317</b>	<b>317</b>	<b>317</b>	<b>319</b>	<b>324</b>	<b>322</b>	<b>326</b>	<b>329</b>	<b>329</b>	<b>330</b>	<b>321</b>		
Attività dei Servizi di Alloggio e di Ristorazione	M	337	340	318	293	302	339	364	373	383	419	434	376	363	352	373	364		
	F	448	474	443	422	432	457	462	489	495	525	545	496	476	463	461	477		
	<b>Totale</b>	<b>785</b>	<b>814</b>	<b>761</b>	<b>715</b>	<b>734</b>	<b>796</b>	<b>826</b>	<b>862</b>	<b>878</b>	<b>944</b>	<b>979</b>	<b>872</b>	<b>839</b>	<b>815</b>	<b>834</b>	<b>841</b>		
Servizi di Informazione e Comunicazione	M	437	454	491	489	490	496	493	497	493	484	480	476	477	483	483	487		
	F	245	237	260	258	255	254	250	250	255	250	249	250	253	252	252	252		
	<b>Totale</b>	<b>682</b>	<b>691</b>	<b>751</b>	<b>747</b>	<b>745</b>	<b>750</b>	<b>743</b>	<b>747</b>	<b>748</b>	<b>734</b>	<b>729</b>	<b>726</b>	<b>730</b>	<b>735</b>	<b>735</b>	<b>739</b>		
Attività Finanziarie e Assicuratrici	M	453	437	421	415	414	411	406	404	404	403	401	400	396	382	387	402		
	F	414	399	386	383	380	378	377	374	373	372	373	372	367	350	358	371		
	<b>Totale</b>	<b>867</b>	<b>836</b>	<b>807</b>	<b>798</b>	<b>794</b>	<b>789</b>	<b>783</b>	<b>778</b>	<b>777</b>	<b>775</b>	<b>774</b>	<b>772</b>	<b>763</b>	<b>732</b>	<b>745</b>	<b>773</b>		
Attività Immobiliari	M	28	27	27	24	24	25	24	26	24	21	21	19	18	19	19	22		
	F	39	41	41	41	41	40	41	40	42	39	39	39	41	44	45	41		
	<b>Totale</b>	<b>67</b>	<b>68</b>	<b>68</b>	<b>65</b>	<b>65</b>	<b>65</b>	<b>65</b>	<b>66</b>	<b>66</b>	<b>60</b>	<b>60</b>	<b>58</b>	<b>59</b>	<b>63</b>	<b>64</b>	<b>63</b>		
Attività Professionali, Scientifiche e Tecniche	M	596	588	577	571	570	583	576	575	582	584	579	582	580	583	581	579		
	F	544	545	530	533	536	545	545	547	548	552	555	558	549	548	546	547		
	<b>Totale</b>	<b>1.140</b>	<b>1.133</b>	<b>1.107</b>	<b>1.104</b>	<b>1.106</b>	<b>1.128</b>	<b>1.121</b>	<b>1.122</b>	<b>1.130</b>	<b>1.136</b>	<b>1.134</b>	<b>1.140</b>	<b>1.129</b>	<b>1.131</b>	<b>1.127</b>	<b>1.126</b>		
Noleggio, Agenzie di Viaggio, Servizi di Supporto alle Imprese	M	191	209	215	207	205	211	202	216	212	213	212	213	222	224	223	213		
	F	382	421	438	434	433	434	420	435	453	453	449	444	439	443	444	440		
	<b>Totale</b>	<b>573</b>	<b>630</b>	<b>653</b>	<b>641</b>	<b>638</b>	<b>645</b>	<b>622</b>	<b>651</b>	<b>665</b>	<b>666</b>	<b>661</b>	<b>657</b>	<b>661</b>	<b>667</b>	<b>667</b>	<b>653</b>		
Amministrazione Pubblica e Difesa; Assicurazione Sociale Obbligatoria	M	5	5	5	5	5	5	5	5	5	5	5	5	5	5	5	5		
	F	3	3	3	3	3	3	3	3	2	2	3	3	3	3	3	3		
	<b>Totale</b>	<b>8</b>	<b>8</b>	<b>8</b>	<b>8</b>	<b>8</b>	<b>8</b>	<b>8</b>	<b>8</b>	<b>7</b>	<b>7</b>	<b>8</b>	<b>8</b>	<b>8</b>	<b>8</b>	<b>8</b>	<b>8</b>		
Istruzione	M	24	25	25	25	25	25	25	25	25	25	26	26	26	29	28	26		
	F	22	29	28	30	28	29	28	28	28	29	28	27	28	31	29	29		
	<b>Totale</b>	<b>46</b>	<b>54</b>	<b>53</b>	<b>55</b>	<b>53</b>	<b>54</b>	<b>53</b>	<b>53</b>	<b>53</b>	<b>54</b>	<b>54</b>	<b>53</b>	<b>54</b>	<b>60</b>	<b>57</b>	<b>55</b>		
Sanità e Assistenza Sociale	M	55	64	66	68	67	68	71	69	69	69	69	69	71	69	68	69		
	F	206	207	213	205	203	202	206	203	202	201	198	198	203	202	199	202		
	<b>Totale</b>	<b>261</b>	<b>271</b>	<b>279</b>	<b>273</b>	<b>270</b>	<b>277</b>	<b>272</b>	<b>272</b>	<b>271</b>	<b>270</b>	<b>267</b>	<b>267</b>	<b>274</b>	<b>271</b>	<b>267</b>	<b>271</b>		
Attività Artistiche, Sportive, di Intrattenimento e Divertimento	M	135	124	121	116	116	123	124	127	125	130	131	126	130	127	124	125		
	F	108	108	108	102	101	102	106	108	104	108	113	107	108	110	110	107		
	<b>Totale</b>	<b>243</b>	<b>232</b>	<b>229</b>	<b>218</b>	<b>217</b>	<b>225</b>	<b>230</b>	<b>235</b>	<b>229</b>	<b>238</b>	<b>244</b>	<b>233</b>	<b>238</b>	<b>237</b>	<b>234</b>	<b>232</b>		
Altre Attività di Servizi	M	89	94	92	91	92	98	97	100	107	110	105	98	89	90	90	97		
	F	307	314	311	310	311	311	319	321	327	332	331	327	324	320	323	321		
	<b>Totale</b>	<b>396</b>	<b>408</b>	<b>403</b>	<b>401</b>	<b>403</b>	<b>409</b>	<b>416</b>	<b>421</b>	<b>434</b>	<b>442</b>	<b>436</b>	<b>425</b>	<b>413</b>	<b>410</b>	<b>413</b>	<b>418</b>		
Attività di Famiglie e Convivenze Come Datori di Lavoro per Personale Domestico; Produzione di	M	7	8	9	9	9	9	9	9	9	8	9	10	8	7	7	9		
	F	374	415	417	416	421	421	429	420	418	414	408	414	416	432	434	420		
	<b>Totale</b>	<b>381</b>	<b>423</b>	<b>426</b>	<b>425</b>	<b>430</b>	<b>430</b>	<b>438</b>	<b>429</b>	<b>427</b>	<b>422</b>	<b>417</b>	<b>424</b>	<b>424</b>	<b>439</b>	<b>441</b>	<b>429</b>		
Organizzazioni ed Organismi Extraterritoriali	F	2	2	2	2	2	2	2	2	2	2	2	2	2	2	2	2		
	<b>Totale</b>	<b>2</b>	<b>2</b>	<b>2</b>	<b>2</b>	<b>2</b>	<b>2</b>	<b>2</b>	<b>2</b>	<b>2</b>	<b>2</b>	<b>2</b>	<b>2</b>	<b>2</b>	<b>2</b>	<b>2</b>	<b>2</b>		
	M	8.659	8.827	8.908	8.851	8.892	9.006	9.006	9.098	9.150	9.224	9.188	9.065	9.037	9.046	9.047	9.052		
<b>Totale Generale</b>	F	5.950	6.061	6.010	5.922	5.957	5.994	6.031	6.110	6.193	6.257	6.278	6.135	6.029	5.983	6.023	6.076		
	<b>Totale</b>	<b>14.609</b>	<b>14.888</b>	<b>14.918</b>	<b>14.773</b>	<b>14.849</b>	<b>15.000</b>	<b>15.037</b>	<b>15.208</b>	<b>15.343</b>	<b>15.481</b>	<b>15.466</b>	<b>15.200</b>	<b>15.066</b>	<b>15.029</b>	<b>15.070</b>	<b>15.128</b>		

Tavola 9.6 - Lavoratori dipendenti del Settore Pubblico allargato per Ente di appartenenza

		2015	2016													2017		
		media	media	2016	2017													media
				Dic	Gen	Feb	Mar	Apr	Mag	Giu	Lug	Ago	Set	Ott	Nov	Dic		
Pubblica Amministrazione	M	690	706	689	734	734	736	739	736	723	721	720	733	739	736	713	730	
	F	1.495	1.500	1.428	1.522	1.540	1.540	1.541	1.538	1.466	1.461	1.442	1.493	1.509	1.513	1.403	1.497	
	<b>Totale</b>	<b>2.185</b>	<b>2.206</b>	<b>2.117</b>	<b>2.256</b>	<b>2.274</b>	<b>2.276</b>	<b>2.280</b>	<b>2.274</b>	<b>2.189</b>	<b>2.182</b>	<b>2.162</b>	<b>2.226</b>	<b>2.248</b>	<b>2.249</b>	<b>2.116</b>	<b>2.227</b>	
Istituto per la Sicurezza Sociale	M	292	296	300	275	281	279	297	301	306	298	304	302	308	311	310	298	
	F	687	690	700	679	689	699	710	705	706	675	693	706	712	717	713	700	
	<b>Totale</b>	<b>979</b>	<b>986</b>	<b>1.000</b>	<b>954</b>	<b>970</b>	<b>978</b>	<b>1.007</b>	<b>1.006</b>	<b>1.012</b>	<b>973</b>	<b>997</b>	<b>1.008</b>	<b>1.020</b>	<b>1.028</b>	<b>1.023</b>	<b>998</b>	
Azienda Autonoma di Stato per il lavoro	M	289	277	273	270	270	266	266	264	264	266	264	263	262	262	261	265	
	F	27	25	25	25	25	25	25	25	25	25	25	24	24	24	24	25	
	<b>Totale</b>	<b>316</b>	<b>302</b>	<b>298</b>	<b>295</b>	<b>295</b>	<b>291</b>	<b>291</b>	<b>289</b>	<b>289</b>	<b>291</b>	<b>289</b>	<b>287</b>	<b>286</b>	<b>286</b>	<b>285</b>	<b>290</b>	
Azienda Autonoma per i Servizi	M	168	130	124	125	126	124	126	126	126	125	125	126	125	123	123	125	
	F	26	26	26	26	26	26	26	25	26	28	29	27	27	26	26	27	
	<b>Totale</b>	<b>194</b>	<b>156</b>	<b>150</b>	<b>151</b>	<b>152</b>	<b>150</b>	<b>152</b>	<b>151</b>	<b>152</b>	<b>153</b>	<b>154</b>	<b>153</b>	<b>152</b>	<b>149</b>	<b>149</b>	<b>152</b>	
Università degli Studi	M	3	3	3	4	7	6	6	6	6	6	6	6	7	7	7	6	
	F	29	27	29	31	32	32	32	32	32	32	32	33	31	31	31	32	
	<b>Totale</b>	<b>32</b>	<b>30</b>	<b>32</b>	<b>35</b>	<b>39</b>	<b>38</b>	<b>38</b>	<b>38</b>	<b>38</b>	<b>38</b>	<b>38</b>	<b>39</b>	<b>38</b>	<b>38</b>	<b>38</b>	<b>38</b>	
Centrale del Latte	M	12	1	.	.	.	.	.	.	.	.	.	.	.	.	.	.	
	F	3	2	.	.	.	.	.	.	.	.	.	.	.	.	.	.	
	<b>Totale</b>	<b>15</b>	<b>3</b>	.	.	.	.	.	.	.	.	.	.	.	.	.	.	
Comitato olimpico nazionale sammarinese	M	4	4	4	4	4	5	5	5	5	4	4	5	3	3	3	4	
	F	5	5	5	4	4	5	5	5	5	4	4	5	5	5	5	5	
	<b>Totale</b>	<b>9</b>	<b>9</b>	<b>9</b>	<b>8</b>	<b>8</b>	<b>10</b>	<b>10</b>	<b>10</b>	<b>10</b>	<b>8</b>	<b>8</b>	<b>10</b>	<b>8</b>	<b>8</b>	<b>8</b>	<b>9</b>	
<b>Totale Generale</b>	M	1.458	1.417	1.393	1.412	1.422	1.416	1.439	1.438	1.430	1.420	1.423	1.435	1.444	1.442	1.417	1.428	
	F	2.272	2.275	2.213	2.287	2.316	2.327	2.339	2.330	2.260	2.225	2.225	2.288	2.308	2.316	2.202	2.286	
	<b>Totale</b>	<b>3.730</b>	<b>3.692</b>	<b>3.606</b>	<b>3.699</b>	<b>3.738</b>	<b>3.743</b>	<b>3.778</b>	<b>3.768</b>	<b>3.690</b>	<b>3.645</b>	<b>3.648</b>	<b>3.723</b>	<b>3.752</b>	<b>3.758</b>	<b>3.619</b>	<b>3.714</b>	



Tavola 9.7 - Lavoratori Dipendenti Privati per Qualifica

		2015	2016													2017		
		media	media	2016	2017													media
				Dic	Gen	Feb	Mar	Apr	Mag	Giu	Lug	Ago	Set	Ott	Nov	Dic		
Dirigenti e assimilati	M	232	237	243	241	241	248	244	246	244	242	238	242	240	236	235	241	
	F	48	47	49	48	49	50	50	48	46	45	44	45	44	42	42	46	
	<b>Totale</b>	<b>280</b>	<b>284</b>	<b>292</b>	<b>289</b>	<b>290</b>	<b>298</b>	<b>294</b>	<b>294</b>	<b>290</b>	<b>287</b>	<b>282</b>	<b>287</b>	<b>284</b>	<b>278</b>	<b>277</b>	<b>287</b>	
Responsabili ed esperti di settore	M	631	602	594	591	596	592	595	590	593	589	593	592	587	588	584	591	
	F	283	279	284	282	285	287	290	283	283	282	282	282	277	273	276	282	
	<b>Totale</b>	<b>914</b>	<b>881</b>	<b>878</b>	<b>873</b>	<b>881</b>	<b>879</b>	<b>885</b>	<b>873</b>	<b>876</b>	<b>871</b>	<b>875</b>	<b>874</b>	<b>864</b>	<b>861</b>	<b>860</b>	<b>873</b>	
Impiegati specializzati e tecnici	M	1.603	1.670	1.694	1.695	1.695	1.702	1.698	1.706	1.709	1.702	1.713	1.714	1.704	1.717	1.716	1.706	
	F	1.473	1.444	1.456	1.454	1.461	1.474	1.471	1.476	1.478	1.477	1.476	1.473	1.463	1.473	1.474	1.471	
	<b>Totale</b>	<b>3.076</b>	<b>3.114</b>	<b>3.150</b>	<b>3.149</b>	<b>3.156</b>	<b>3.176</b>	<b>3.169</b>	<b>3.182</b>	<b>3.187</b>	<b>3.179</b>	<b>3.189</b>	<b>3.187</b>	<b>3.167</b>	<b>3.190</b>	<b>3.190</b>	<b>3.177</b>	
Impiegati operativi	M	970	993	1.015	993	996	1.008	1.005	1.013	1.009	1.018	1.002	1.002	1.021	1.015	1.017	1.008	
	F	1.450	1.480	1.510	1.505	1.505	1.509	1.513	1.529	1.552	1.562	1.556	1.540	1.539	1.529	1.540	1.532	
	<b>Totale</b>	<b>2.420</b>	<b>2.473</b>	<b>2.525</b>	<b>2.498</b>	<b>2.501</b>	<b>2.517</b>	<b>2.518</b>	<b>2.542</b>	<b>2.561</b>	<b>2.580</b>	<b>2.558</b>	<b>2.542</b>	<b>2.560</b>	<b>2.544</b>	<b>2.557</b>	<b>2.540</b>	
Operai caporeparto	M	69	74	76	75	75	75	78	80	80	80	80	76	76	77	80	78	
	F	6	4	3	3	3	4	4	4	4	4	4	4	4	4	4	4	
	<b>Totale</b>	<b>75</b>	<b>78</b>	<b>79</b>	<b>78</b>	<b>78</b>	<b>79</b>	<b>82</b>	<b>84</b>	<b>84</b>	<b>84</b>	<b>84</b>	<b>80</b>	<b>80</b>	<b>81</b>	<b>84</b>	<b>82</b>	
Operai specializzati e tecnici	M	2.194	2.170	2.179	2.190	2.199	2.216	2.220	2.228	2.225	2.229	2.230	2.230	2.217	2.220	2.204	2.217	
	F	292	283	280	280	281	285	286	291	291	290	287	286	279	278	277	284	
	<b>Totale</b>	<b>2.486</b>	<b>2.453</b>	<b>2.459</b>	<b>2.470</b>	<b>2.480</b>	<b>2.501</b>	<b>2.506</b>	<b>2.519</b>	<b>2.516</b>	<b>2.519</b>	<b>2.517</b>	<b>2.516</b>	<b>2.496</b>	<b>2.498</b>	<b>2.481</b>	<b>2.501</b>	
Operai qualificati	M	1.576	1.627	1.650	1.666	1.674	1.705	1.716	1.734	1.739	1.745	1.728	1.724	1.716	1.737	1.746	1.719	
	F	823	816	808	787	789	794	811	820	821	816	813	811	799	785	789	803	
	<b>Totale</b>	<b>2.399</b>	<b>2.443</b>	<b>2.458</b>	<b>2.453</b>	<b>2.463</b>	<b>2.499</b>	<b>2.527</b>	<b>2.554</b>	<b>2.560</b>	<b>2.561</b>	<b>2.541</b>	<b>2.535</b>	<b>2.515</b>	<b>2.522</b>	<b>2.535</b>	<b>2.522</b>	
Operai generici e commessi	M	1.342	1.392	1.391	1.341	1.360	1.393	1.382	1.413	1.474	1.555	1.536	1.416	1.413	1.386	1.392	1.422	
	F	1.538	1.659	1.570	1.523	1.544	1.549	1.558	1.602	1.654	1.728	1.756	1.645	1.564	1.541	1.569	1.603	
	<b>Totale</b>	<b>2.880</b>	<b>3.051</b>	<b>2.961</b>	<b>2.864</b>	<b>2.904</b>	<b>2.942</b>	<b>2.940</b>	<b>3.015</b>	<b>3.128</b>	<b>3.283</b>	<b>3.292</b>	<b>3.061</b>	<b>2.977</b>	<b>2.927</b>	<b>2.961</b>	<b>3.025</b>	
Altri	M	41	64	66	59	56	67	68	88	77	64	68	69	63	70	73	69	
	F	36	48	50	40	40	42	48	57	64	53	60	49	60	58	52	52	
	<b>Totale</b>	<b>77</b>	<b>112</b>	<b>116</b>	<b>99</b>	<b>96</b>	<b>109</b>	<b>116</b>	<b>145</b>	<b>141</b>	<b>117</b>	<b>128</b>	<b>118</b>	<b>123</b>	<b>128</b>	<b>125</b>	<b>121</b>	
<b>Totale Generale</b>	M	8.658	8.829	8.908	8.851	8.892	9.006	9.006	9.098	9.150	9.224	9.188	9.065	9.037	9.046	9.047	9.051	
	F	5.949	6.060	6.010	5.922	5.957	5.994	6.031	6.110	6.193	6.257	6.278	6.135	6.029	5.983	6.023	6.077	
	<b>Totale</b>	<b>14.607</b>	<b>14.889</b>	<b>14.918</b>	<b>14.773</b>	<b>14.849</b>	<b>15.000</b>	<b>15.037</b>	<b>15.208</b>	<b>15.343</b>	<b>15.481</b>	<b>15.466</b>	<b>15.200</b>	<b>15.066</b>	<b>15.029</b>	<b>15.070</b>	<b>15.128</b>	

Tavola 9.8 - Lavoratori dipendenti Privati per qualifica e ramo di attività economica (Dicembre 2017)

		Dirigenti e assimilati	Responsabili ed esperti di settore	Impiegati specializzati e tecnici	Impiegati operativi	Operai caporeparto	Operai specializzati e tecnici	Operai qualificati	Operai generici e commessi	Altri	Totale
Agricoltura, Silvicoltura e Pesca	M	.	.	1	1	.	2	.	14	.	18
	F	.	.	.	1	.	.	.	9	.	10
	<b>Totale</b>	.	.	<b>1</b>	<b>2</b>	.	<b>2</b>	.	<b>23</b>	.	<b>28</b>
Attività Manifatturiere	M	93	294	734	212	36	1.364	945	573	7	4.258
	F	9	94	432	295	.	138	259	192	6	1.425
	<b>Totale</b>	<b>102</b>	<b>388</b>	<b>1.166</b>	<b>507</b>	<b>36</b>	<b>1.502</b>	<b>1.204</b>	<b>765</b>	<b>13</b>	<b>5.683</b>
Fornitura di Acqua; Reti Fognarie, Attività di Gestione dei Rifiuti e Risanamento	M	.	.	1	2	1	6	9	9	.	28
	F	.	1	2	2	1	.	.	2	1	9
	<b>Totale</b>	.	<b>1</b>	<b>3</b>	<b>4</b>	<b>2</b>	<b>6</b>	<b>9</b>	<b>11</b>	<b>1</b>	<b>37</b>
Costruzioni	M	2	20	39	16	17	360	191	82	.	727
	F	1	4	48	42	.	1	2	3	.	101
	<b>Totale</b>	<b>3</b>	<b>24</b>	<b>87</b>	<b>58</b>	<b>17</b>	<b>361</b>	<b>193</b>	<b>85</b>	.	<b>828</b>
Commercio all'ingrosso e al Dettaglio; Riparazione di Autoveicoli e Motocicli	M	23	48	256	140	17	298	349	256	3	1.390
	F	5	35	239	234	2	79	302	280	4	1.180
	<b>Totale</b>	<b>28</b>	<b>83</b>	<b>495</b>	<b>374</b>	<b>19</b>	<b>377</b>	<b>651</b>	<b>536</b>	<b>7</b>	<b>2.570</b>
Trasporto e Magazzinaggio	M	.	10	59	60	.	31	54	23	1	238
	F	2	10	37	30	.	1	5	7	.	92
	<b>Totale</b>	<b>2</b>	<b>20</b>	<b>96</b>	<b>90</b>	.	<b>32</b>	<b>59</b>	<b>30</b>	<b>1</b>	<b>330</b>
Attività dei Servizi di Alloggio e di Ristorazione	M	4	2	13	12	4	49	107	167	15	373
	F	.	2	5	33	.	19	105	282	15	461
	<b>Totale</b>	<b>4</b>	<b>4</b>	<b>18</b>	<b>45</b>	<b>4</b>	<b>68</b>	<b>212</b>	<b>449</b>	<b>30</b>	<b>834</b>
Servizi di Informazione e Comunicazione	M	18	90	233	120	.	8	5	8	1	483
	F	3	32	122	87	.	2	3	3	.	252
	<b>Totale</b>	<b>21</b>	<b>122</b>	<b>355</b>	<b>207</b>	.	<b>10</b>	<b>8</b>	<b>11</b>	<b>1</b>	<b>735</b>
Attività Finanziarie e Assicurative	M	61	11	62	206	.	.	.	9	38	387
	F	10	8	80	246	.	.	.	3	11	358
	<b>Totale</b>	<b>71</b>	<b>19</b>	<b>142</b>	<b>452</b>	.	.	.	<b>12</b>	<b>49</b>	<b>745</b>
Attività Immobiliari	M	4	4	5	4	.	.	1	1	.	19
	F	.	4	23	15	.	.	1	.	2	45
	<b>Totale</b>	<b>4</b>	<b>8</b>	<b>28</b>	<b>19</b>	.	.	<b>2</b>	<b>1</b>	<b>2</b>	<b>64</b>
Attività Professionali, Scientifiche e Tecniche	M	15	63	181	101	5	56	39	119	2	581
	F	8	47	245	197	.	5	17	27	.	546
	<b>Totale</b>	<b>23</b>	<b>110</b>	<b>426</b>	<b>298</b>	<b>5</b>	<b>61</b>	<b>56</b>	<b>146</b>	<b>2</b>	<b>1.127</b>
Noleggio, Agenzie di Viaggio, Servizi di Supporto alle Imprese	M	7	14	42	41	.	15	17	83	4	223
	F	2	15	107	149	.	2	1	164	4	444
	<b>Totale</b>	<b>9</b>	<b>29</b>	<b>149</b>	<b>190</b>	.	<b>17</b>	<b>18</b>	<b>247</b>	<b>8</b>	<b>667</b>
Amministrazione Pubblica e Difesa; Assicurazione Sociale Obbligatoria	M	.	1	4	.	.	.	.	.	.	5
	F	.	.	1	2	.	.	.	.	.	3
	<b>Totale</b>	.	<b>1</b>	<b>5</b>	<b>2</b>	.	.	.	.	.	<b>8</b>
Istruzione	M	1	.	3	24	.	.	.	.	.	28
	F	.	.	.	28	.	.	.	1	.	29
	<b>Totale</b>	<b>1</b>	.	<b>3</b>	<b>52</b>	.	.	.	<b>1</b>	.	<b>57</b>
Sanità e Assistenza Sociale	M	1	7	22	27	.	3	4	4	.	68
	F	1	6	70	89	.	10	9	14	.	199
	<b>Totale</b>	<b>2</b>	<b>13</b>	<b>92</b>	<b>116</b>	.	<b>13</b>	<b>13</b>	<b>18</b>	.	<b>267</b>
Attività Artistiche, Sportive, di Intrattenimento e Divertimento	M	3	7	48	35	.	6	9	15	1	124
	F	.	3	30	55	.	.	3	14	5	110
	<b>Totale</b>	<b>3</b>	<b>10</b>	<b>78</b>	<b>90</b>	.	<b>6</b>	<b>12</b>	<b>29</b>	<b>6</b>	<b>234</b>
Altre Attività di Servizi	M	3	13	13	16	.	6	16	22	1	90
	F	1	15	31	35	1	20	82	135	3	323
	<b>Totale</b>	<b>4</b>	<b>28</b>	<b>44</b>	<b>51</b>	<b>1</b>	<b>26</b>	<b>98</b>	<b>157</b>	<b>4</b>	<b>413</b>
Attività di Famiglie e Convivenze Come Datori di Lavoro per Personale Domestico; Produzione di	M	.	.	.	.	.	.	.	7	.	7
	F	.	.	.	.	.	.	.	433	1	434
	<b>Totale</b>	.	.	.	.	.	.	.	<b>440</b>	<b>1</b>	<b>441</b>
Organizzazioni ed Organismi Extraterritoriali	F	.	.	2	.	.	.	.	.	.	2
	<b>Totale</b>	.	.	<b>2</b>	.	.	.	.	.	.	<b>2</b>
	M	235	584	1.716	1.017	80	2.204	1.746	1.392	73	9.047
<b>Totale Generale</b>	F	42	276	1.474	1.540	4	277	789	1.569	52	6.023
<b>Totale</b>	<b>277</b>	<b>860</b>	<b>3.190</b>	<b>2.557</b>	<b>84</b>	<b>2.481</b>	<b>2.535</b>	<b>2.961</b>	<b>125</b>	<b>15.070</b>	

**Tavola 9.9 - Lavoratori dipendenti Pubblici per qualifica**

		2015		2016													2017		
		<i>media</i>		<i>media</i>		2016	2017												<i>media</i>
				Dic	Gen	Feb	Mar	Apr	Mag	Giu	Lug	Ago	Set	Ott	Nov	Dic			
Dirigenti e assimilati	M	40	41	39	39	40	39	42	42	43	42	41	41	41	40	40	41		
	F	29	32	31	31	31	31	31	31	30	30	31	30	30	30	30	31		
	<b>Totale</b>	<b>69</b>	<b>73</b>	<b>70</b>	<b>70</b>	<b>71</b>	<b>70</b>	<b>73</b>	<b>73</b>	<b>73</b>	<b>72</b>	<b>72</b>	<b>71</b>	<b>71</b>	<b>70</b>	<b>70</b>	<b>72</b>		
Responsabili ed esperti di settore	M	297	308	326	317	316	317	329	328	328	331	330	330	337	337	337	328		
	F	630	655	679	681	682	690	700	702	689	700	700	704	714	718	715	700		
	<b>Totale</b>	<b>927</b>	<b>963</b>	<b>1.005</b>	<b>998</b>	<b>998</b>	<b>1.007</b>	<b>1.029</b>	<b>1.030</b>	<b>1.017</b>	<b>1.031</b>	<b>1.030</b>	<b>1.034</b>	<b>1.051</b>	<b>1.055</b>	<b>1.052</b>	<b>1.028</b>		
Impiegati specializzati e tecnici	M	353	362	359	351	352	352	350	349	356	355	365	362	360	361	361	356		
	F	766	763	745	735	761	761	761	757	791	766	755	727	733	736	727	751		
	<b>Totale</b>	<b>1.119</b>	<b>1.125</b>	<b>1.104</b>	<b>1.086</b>	<b>1.113</b>	<b>1.113</b>	<b>1.111</b>	<b>1.106</b>	<b>1.147</b>	<b>1.121</b>	<b>1.120</b>	<b>1.089</b>	<b>1.093</b>	<b>1.097</b>	<b>1.088</b>	<b>1.107</b>		
Impiegati operativi	M	190	176	170	192	192	191	190	190	194	192	181	179	179	180	177	186		
	F	398	389	381	388	386	391	389	388	390	376	383	383	383	384	376	385		
	<b>Totale</b>	<b>588</b>	<b>565</b>	<b>551</b>	<b>580</b>	<b>578</b>	<b>582</b>	<b>579</b>	<b>578</b>	<b>584</b>	<b>568</b>	<b>564</b>	<b>562</b>	<b>562</b>	<b>564</b>	<b>553</b>	<b>571</b>		
Operai caporeparto	M	30	28	27	27	27	29	29	29	29	29	29	29	29	29	29	29		
	<b>Totale</b>	<b>30</b>	<b>28</b>	<b>27</b>	<b>27</b>	<b>27</b>	<b>29</b>	<b>29</b>	<b>29</b>	<b>29</b>	<b>29</b>	<b>29</b>	<b>29</b>	<b>29</b>	<b>29</b>	<b>29</b>	<b>29</b>		
Operai specializzati e tecnici	M	332	312	302	299	299	295	301	302	302	285	239	233	235	233	233	271		
	F	200	193	181	184	184	187	191	193	181	164	54	57	57	56	50	130		
	<b>Totale</b>	<b>532</b>	<b>505</b>	<b>483</b>	<b>483</b>	<b>483</b>	<b>482</b>	<b>492</b>	<b>495</b>	<b>483</b>	<b>449</b>	<b>293</b>	<b>290</b>	<b>292</b>	<b>289</b>	<b>283</b>	<b>401</b>		
Operai qualificati	M	87	84	74	97	97	95	94	93	73	74	99	120	121	120	101	99		
	F	100	123	94	154	154	148	147	142	87	106	214	272	277	278	215	183		
	<b>Totale</b>	<b>187</b>	<b>207</b>	<b>168</b>	<b>251</b>	<b>251</b>	<b>243</b>	<b>241</b>	<b>235</b>	<b>160</b>	<b>180</b>	<b>313</b>	<b>392</b>	<b>398</b>	<b>398</b>	<b>316</b>	<b>282</b>		
Operai generici e commessi	M	77	88	85	80	85	84	84	84	83	74	75	76	77	77	74	79		
	F	78	87	71	94	99	99	97	94	68	59	53	79	79	79	55	80		
	<b>Totale</b>	<b>155</b>	<b>175</b>	<b>156</b>	<b>174</b>	<b>184</b>	<b>183</b>	<b>181</b>	<b>178</b>	<b>151</b>	<b>133</b>	<b>128</b>	<b>155</b>	<b>156</b>	<b>156</b>	<b>129</b>	<b>159</b>		
Altri	M	52	18	11	10	14	14	20	21	22	38	64	65	65	65	65	39		
	F	72	30	31	20	19	20	23	23	24	24	35	36	35	35	34	27		
	<b>Totale</b>	<b>124</b>	<b>48</b>	<b>42</b>	<b>30</b>	<b>33</b>	<b>34</b>	<b>43</b>	<b>44</b>	<b>46</b>	<b>62</b>	<b>99</b>	<b>101</b>	<b>100</b>	<b>100</b>	<b>99</b>	<b>66</b>		
<b>Totale Generale</b>	M	1.458	1.417	1.393	1.412	1.422	1.416	1.439	1.438	1.430	1.420	1.423	1.435	1.444	1.442	1.417	1.428		
	F	2.273	2.272	2.213	2.287	2.316	2.327	2.339	2.330	2.260	2.225	2.225	2.288	2.308	2.316	2.202	2.287		
	<b>Totale</b>	<b>3.731</b>	<b>3.689</b>	<b>3.606</b>	<b>3.699</b>	<b>3.738</b>	<b>3.743</b>	<b>3.778</b>	<b>3.768</b>	<b>3.690</b>	<b>3.645</b>	<b>3.648</b>	<b>3.723</b>	<b>3.752</b>	<b>3.758</b>	<b>3.619</b>	<b>3.715</b>		

Tavola 9.10 - Lavoratori dipendenti Pubblici per qualifica ed Ente di appartenenza (Dicembre 2017)

		Dirigenti e assimilati	Responsabili ed esperti di settore	Impiegati specializzati e tecnici	Impiegati operativi	Operai caporeparto	Operai specializzati e tecnici	Operai qualificati	Operai generici e commessi	Altri	Totale
Pubblica Amministrazione	M	30	173	248	97	.	51	57	6	51	713
	F	26	495	419	198	.	34	182	22	27	1.403
	<b>Totale</b>	<b>56</b>	<b>668</b>	<b>667</b>	<b>295</b>	.	<b>85</b>	<b>239</b>	<b>28</b>	<b>78</b>	<b>2.116</b>
Istituto per la Sicurezza Sociale	M	4	151	67	46	.	10	6	16	10	310
	F	1	203	284	166	.	12	27	16	4	713
	<b>Totale</b>	<b>5</b>	<b>354</b>	<b>351</b>	<b>212</b>	.	<b>22</b>	<b>33</b>	<b>32</b>	<b>14</b>	<b>1.023</b>
Azienda Autonoma di Stato per i lavoratori	M	3	4	11	.	29	128	35	51	.	261
	F	.	4	2	5	.	2	2	9	.	24
	<b>Totale</b>	<b>3</b>	<b>8</b>	<b>13</b>	<b>5</b>	<b>29</b>	<b>130</b>	<b>37</b>	<b>60</b>	.	<b>285</b>
Azienda Autonoma per i Servizi	M	2	8	32	33	.	44	2	1	1	123
	F	.	3	10	6	.	1	2	3	1	26
	<b>Totale</b>	<b>2</b>	<b>11</b>	<b>42</b>	<b>39</b>	.	<b>45</b>	<b>4</b>	<b>4</b>	<b>2</b>	<b>149</b>
Università degli Studi	M	1	1	1	.	.	.	1	.	3	7
	F	3	10	7	1	.	1	2	5	2	31
	<b>Totale</b>	<b>4</b>	<b>11</b>	<b>8</b>	<b>1</b>	.	<b>1</b>	<b>3</b>	<b>5</b>	<b>5</b>	<b>38</b>
Comitato olimpico nazionale sammarinese	M	.	.	2	1	.	.	.	.	.	3
	F	.	.	5	.	.	.	.	.	.	5
	<b>Totale</b>	.	.	<b>7</b>	<b>1</b>	.	.	.	.	.	<b>8</b>
<b>Totale Generale</b>	M	40	337	361	177	29	233	101	74	65	1.417
	F	30	715	727	376	.	50	215	55	34	2.202
	<b>Totale</b>	<b>70</b>	<b>1.052</b>	<b>1.088</b>	<b>553</b>	<b>29</b>	<b>283</b>	<b>316</b>	<b>129</b>	<b>99</b>	<b>3.619</b>

**Tavola 9.11 - Lavoratori dipendenti Privati per qualifica e posizione anagrafica (Dicembre 2017)**

		Residenti	Soggiornanti	Frontalieri	Sammarinesi residenti all'estero	Totale
Dirigenti e assimilati	M	145	3	87	.	235
	F	30	2	10	.	42
	<b>Totale</b>	<b>175</b>	<b>5</b>	<b>97</b>	<b>.</b>	<b>277</b>
Responsabili ed esperti di settore	M	315	7	261	1	584
	F	188	1	86	1	276
	<b>Totale</b>	<b>503</b>	<b>8</b>	<b>347</b>	<b>2</b>	<b>860</b>
Impiegati specializzati e tecnici	M	916	17	773	10	1.716
	F	1.069	15	377	13	1.474
	<b>Totale</b>	<b>1.985</b>	<b>32</b>	<b>1.150</b>	<b>23</b>	<b>3.190</b>
Impiegati operativi	M	663	13	336	5	1.017
	F	1.219	21	278	22	1.540
	<b>Totale</b>	<b>1.882</b>	<b>34</b>	<b>614</b>	<b>27</b>	<b>2.557</b>
Operai caporeparto	M	53	.	27	.	80
	F	1	.	2	1	4
	<b>Totale</b>	<b>54</b>	<b>.</b>	<b>29</b>	<b>1</b>	<b>84</b>
Operai specializzati e tecnici	M	1.079	20	1.095	10	2.204
	F	193	4	75	5	277
	<b>Totale</b>	<b>1.272</b>	<b>24</b>	<b>1.170</b>	<b>15</b>	<b>2.481</b>
Operai qualificati	M	845	38	841	22	1.746
	F	513	23	242	11	789
	<b>Totale</b>	<b>1.358</b>	<b>61</b>	<b>1.083</b>	<b>33</b>	<b>2.535</b>
Operai generici e commessi	M	854	68	459	11	1.392
	F	755	453	346	15	1.569
	<b>Totale</b>	<b>1.609</b>	<b>521</b>	<b>805</b>	<b>26</b>	<b>2.961</b>
Altri	M	62	2	9	.	73
	F	39	4	8	1	52
	<b>Totale</b>	<b>101</b>	<b>6</b>	<b>17</b>	<b>1</b>	<b>125</b>
<b>Totale Generale</b>	M	4.932	168	3.888	59	9.047
	F	4.007	523	1.424	69	6.023
	<b>Totale</b>	<b>8.939</b>	<b>691</b>	<b>5.312</b>	<b>128</b>	<b>15.070</b>

Tavola 9.12 - Lavoratori dipendenti Pubblici per qualifica e posizione anagrafica (Dicembre 2017)

		Sanmarinesi e residenti	Soggiornanti	Frontalieri	Totale
Dirigenti e assimilati	M	37	.	3	40
	F	29	.	1	30
	<b>Totale</b>	<b>66</b>	<b>.</b>	<b>4</b>	<b>70</b>
Responsabili ed esperti di settore	M	312	.	25	337
	F	697	2	16	715
	<b>Totale</b>	<b>1.009</b>	<b>2</b>	<b>41</b>	<b>1.052</b>
Impiegati specializzati e tecnici	M	354	2	5	361
	F	710	6	11	727
	<b>Totale</b>	<b>1.064</b>	<b>8</b>	<b>16</b>	<b>1.088</b>
Impiegati operativi	M	177	.	.	177
	F	376	.	.	376
	<b>Totale</b>	<b>553</b>	<b>.</b>	<b>.</b>	<b>553</b>
Operai caporeparto	M	29	.	.	29
	<b>Totale</b>	<b>29</b>	<b>.</b>	<b>.</b>	<b>29</b>
Operai specializzati e tecnici	M	233	.	.	233
	F	50	.	.	50
	<b>Totale</b>	<b>283</b>	<b>.</b>	<b>.</b>	<b>283</b>
Operai qualificati	M	101	.	.	101
	F	215	.	.	215
	<b>Totale</b>	<b>316</b>	<b>.</b>	<b>.</b>	<b>316</b>
Operai generici e commessi	M	74	.	.	74
	F	55	.	.	55
	<b>Totale</b>	<b>129</b>	<b>.</b>	<b>.</b>	<b>129</b>
Altri	M	58	.	7	65
	F	32	.	2	34
	<b>Totale</b>	<b>90</b>	<b>.</b>	<b>9</b>	<b>99</b>
<b>Totale Generale</b>	M	1.375	2	40	1.417
	F	2.164	8	30	2.202
	<b>Totale</b>	<b>3.539</b>	<b>10</b>	<b>70</b>	<b>3.619</b>

Tavola 9.13 - Lavoratori dipendenti Privati Totali per grado di istruzione e ramo

		Licenza elementare	Licenza media inferiore	Diploma di qualifica	Diploma di maturità	Diploma universitario	Laurea	Non Specificato	Totale
Agricoltura, Silvicoltura e Pesca	M	.	5	1	3	.	1	8	18
	F	.	4	1	1	1	1	2	10
	<b>Totale</b>	.	<b>9</b>	<b>2</b>	<b>4</b>	<b>1</b>	<b>2</b>	<b>10</b>	<b>28</b>
Attività Manifatturiere	M	239	1.485	399	1.338	71	230	496	4.258
	F	41	457	175	449	66	115	122	1.425
	<b>Totale</b>	<b>280</b>	<b>1.942</b>	<b>574</b>	<b>1.787</b>	<b>137</b>	<b>345</b>	<b>618</b>	<b>5.683</b>
Fornitura di Acqua; Reti Fognarie, Attività di Gestione dei Rifiuti e Risanamento	M	.	8	1	11	2	.	6	28
	F	.	1	1	5	.	.	2	9
	<b>Totale</b>	.	<b>9</b>	<b>2</b>	<b>16</b>	<b>2</b>	.	<b>8</b>	<b>37</b>
Costruzioni	M	74	394	57	133	2	8	59	727
	F	2	11	17	62	4	1	4	101
	<b>Totale</b>	<b>76</b>	<b>405</b>	<b>74</b>	<b>195</b>	<b>6</b>	<b>9</b>	<b>63</b>	<b>828</b>
Commercio all'ingrosso e al Dettaglio; Riparazione di Autoveicoli e Motocicli	M	95	523	96	444	29	42	161	1.390
	F	54	364	156	404	42	63	97	1.180
	<b>Totale</b>	<b>149</b>	<b>887</b>	<b>252</b>	<b>848</b>	<b>71</b>	<b>105</b>	<b>258</b>	<b>2.570</b>
Trasporto e Magazzinaggio	M	34	90	20	50	3	1	40	238
	F	8	14	5	47	8	5	5	92
	<b>Totale</b>	<b>42</b>	<b>104</b>	<b>25</b>	<b>97</b>	<b>11</b>	<b>6</b>	<b>45</b>	<b>330</b>
Attività dei Servizi di Alloggio e di Ristorazione	M	26	150	25	64	5	4	99	373
	F	30	196	35	104	14	8	74	461
	<b>Totale</b>	<b>56</b>	<b>346</b>	<b>60</b>	<b>168</b>	<b>19</b>	<b>12</b>	<b>173</b>	<b>834</b>
Servizi di Informazione e Comunicazione	M	18	34	18	197	30	94	92	483
	F	7	22	24	110	23	43	23	252
	<b>Totale</b>	<b>25</b>	<b>56</b>	<b>42</b>	<b>307</b>	<b>53</b>	<b>137</b>	<b>115</b>	<b>735</b>
Attività Finanziarie e Assicurative	M	7	18	8	240	21	81	12	387
	F	4	4	13	199	17	110	11	358
	<b>Totale</b>	<b>11</b>	<b>22</b>	<b>21</b>	<b>439</b>	<b>38</b>	<b>191</b>	<b>23</b>	<b>745</b>
Attività Immobiliari	M	1	2	.	11	.	4	1	19
	F	1	6	4	22	3	8	1	45
	<b>Totale</b>	<b>2</b>	<b>8</b>	<b>4</b>	<b>33</b>	<b>3</b>	<b>12</b>	<b>2</b>	<b>64</b>
Attività Professionali, Scientifiche e Tecniche	M	38	130	26	198	21	71	97	581
	F	10	70	77	246	41	67	35	546
	<b>Totale</b>	<b>48</b>	<b>200</b>	<b>103</b>	<b>444</b>	<b>62</b>	<b>138</b>	<b>132</b>	<b>1.127</b>
Noleggio, Agenzie di Viaggio, Servizi di Supporto alle Imprese	M	15	59	15	67	3	11	53	223
	F	31	106	30	166	28	16	67	444
	<b>Totale</b>	<b>46</b>	<b>165</b>	<b>45</b>	<b>233</b>	<b>31</b>	<b>27</b>	<b>120</b>	<b>667</b>
Amministrazione Pubblica e Difesa; Assicurazione Sociale Obbligatoria	M	.	.	.	2	1	2	.	5
	F	.	.	.	2	.	1	.	3
	<b>Totale</b>	.	.	.	<b>4</b>	<b>1</b>	<b>3</b>	.	<b>8</b>
Istruzione	M	1	1	.	15	1	6	4	28
	F	.	1	.	14	3	8	3	29
	<b>Totale</b>	<b>1</b>	<b>2</b>	.	<b>29</b>	<b>4</b>	<b>14</b>	<b>7</b>	<b>57</b>
Sanità e Assistenza Sociale	M	1	8	4	17	7	14	17	68
	F	5	51	24	61	17	25	16	199
	<b>Totale</b>	<b>6</b>	<b>59</b>	<b>28</b>	<b>78</b>	<b>24</b>	<b>39</b>	<b>33</b>	<b>267</b>
Attività Artistiche, Sportive, di Intrattenimento e Divertimento	M	2	47	11	39	8	11	6	124
	F	7	36	14	26	8	8	11	110
	<b>Totale</b>	<b>9</b>	<b>83</b>	<b>25</b>	<b>65</b>	<b>16</b>	<b>19</b>	<b>17</b>	<b>234</b>
Altre Attività di Servizi	M	2	29	3	23	3	10	20	90
	F	11	122	65	66	10	15	34	323
	<b>Totale</b>	<b>13</b>	<b>151</b>	<b>68</b>	<b>89</b>	<b>13</b>	<b>25</b>	<b>54</b>	<b>413</b>
Attività di Famiglie e Convivenze Come Datori di Lavoro per Personale Domestico; Produzione	M	.	2	.	.	.	.	5	7
	F	14	283	2	2	.	1	132	434
	<b>Totale</b>	<b>14</b>	<b>285</b>	<b>2</b>	<b>2</b>	.	<b>1</b>	<b>137</b>	<b>441</b>
Organizzazioni ed Organismi Extraterritoriali	F	.	.	.	2	.	.	.	2
	<b>Totale</b>	.	.	.	<b>2</b>	.	.	.	<b>2</b>
	M	553	2.985	684	2.852	207	590	1.176	9.047
<b>Totale Generale</b>	F	225	1.748	643	1.988	285	495	639	6.023
	<b>Totale</b>	<b>778</b>	<b>4.733</b>	<b>1.327</b>	<b>4.840</b>	<b>492</b>	<b>1.085</b>	<b>1.815</b>	<b>15.070</b>

**Tavola 9.14 - Lavoratori dipendenti Pubblici per grado di istruzione ed Ente (Dicembre 2017)**

		Licenza elementare	Licenza media inferiore	Diploma di qualifica	Diploma di maturità	Diploma universitario	Laurea	Non Specificato	<b>Totale</b>
Pubblica Amministrazione	M	5	187	84	241	41	140	15	713
	F	6	264	335	262	104	425	7	1.403
	<b>Totale</b>	<b>11</b>	<b>451</b>	<b>419</b>	<b>503</b>	<b>145</b>	<b>565</b>	<b>22</b>	<b>2.116</b>
Istituto per la Sicurezza Sociale	M	2	37	29	57	50	91	44	310
	F	4	116	81	194	158	117	43	713
	<b>Totale</b>	<b>6</b>	<b>153</b>	<b>110</b>	<b>251</b>	<b>208</b>	<b>208</b>	<b>87</b>	<b>1.023</b>
Azienda Autonoma di Stato per i lavorato	M	14	174	31	28	1	7	6	261
	F	.	9	6	6	1	1	1	24
	<b>Totale</b>	<b>14</b>	<b>183</b>	<b>37</b>	<b>34</b>	<b>2</b>	<b>8</b>	<b>7</b>	<b>285</b>
Azienda Autonoma per i Servizi	M	4	55	19	35	1	7	2	123
	F	.	7	14	5	.	.	.	26
	<b>Totale</b>	<b>4</b>	<b>62</b>	<b>33</b>	<b>40</b>	<b>1</b>	<b>7</b>	<b>2</b>	<b>149</b>
Università degli Studi	M	.	2	.	2	1	1	1	7
	F	.	9	3	7	1	10	1	31
	<b>Totale</b>	<b>.</b>	<b>11</b>	<b>3</b>	<b>9</b>	<b>2</b>	<b>11</b>	<b>2</b>	<b>38</b>
Comitato olimpico nazionale sammarinese	M	.	.	1	2	.	.	.	3
	F	.	.	3	2	.	.	.	5
	<b>Totale</b>	<b>.</b>	<b>.</b>	<b>4</b>	<b>4</b>	<b>.</b>	<b>.</b>	<b>.</b>	<b>8</b>
<b>Totale Generale</b>	M	25	455	164	365	94	246	68	1.417
	F	10	405	442	476	264	553	52	2.202
	<b>Totale</b>	<b>35</b>	<b>860</b>	<b>606</b>	<b>841</b>	<b>358</b>	<b>799</b>	<b>120</b>	<b>3.619</b>



**Tavola 9.15 - Lavoratori dipendenti frontalieri per settore e ramo di attività economica**

		2016													2017	
		media	2016	2017											media	
			Dic	Gen	Feb	Mar	Apr	Mag	Giu	Lug	Ago	Set	Ott	Nov	Dic	
Settore Privato	Agricoltura, Silvicoltura e Pesca	10	10	9	9	8	9	11	14	12	13	12	11	11	10	10
	Attività Manifatturiere	2.155	2.188	2.198	2.209	2.224	2.217	2.242	2.247	2.248	2.240	2.245	2.239	2.266	2.268	2.237
	Fornitura di Acqua; Reti Fognarie, Attività di Gestione dei Rifiuti e Risanamento	3	7	6	6	6	6	6	5	6	6	6	6	6	6	6
	Costruzioni	424	418	418	415	415	417	426	425	418	415	408	412	417	410	416
	Commercio all'ingrosso e al Dettaglio; Riparazione di Autoveicoli e Motocicli	815	791	753	757	781	826	839	847	846	846	837	812	787	789	810
	Trasporto e Magazzinaggio	139	135	138	142	143	140	141	138	140	138	140	143	144	141	141
	Attività dei Servizi di Alloggio e di Ristorazione	308	282	261	265	290	313	328	324	326	337	330	321	320	321	311
	Servizi di Informazione e Comunicazione	293	322	323	323	328	328	332	332	320	321	320	321	323	322	324
	Attività Finanziarie e Assicurative	63	62	61	59	58	57	56	56	54	54	54	55	53	52	56
	Attività Immobiliari	10	10	9	9	9	9	9	9	9	9	9	9	9	9	9
	Attività Professionali, Scientifiche e Tecniche	382	368	363	363	367	367	370	370	372	368	368	367	369	370	368
	Noleggio, Agenzie di Viaggio, Servizi di Supporto alle Imprese	251	255	251	253	250	249	252	251	250	253	258	262	265	271	255
	Istruzione	11	11	11	10	10	10	10	10	10	10	10	11	15	12	10
	Sanità e Assistenza Sociale	83	85	85	86	85	87	89	90	90	89	88	88	89	87	87
	Attività Artistiche, Sportive, di Intrattenimento e Divertimento	56	55	51	52	54	54	53	50	54	54	52	54	54	53	53
	Altre Attività di Servizi	163	162	160	159	159	161	158	158	159	159	158	156	156	155	159
Attività di Famiglie e Convivenze Come Datori di Lavoro per Personale Domestico; Produzione di Beni e Servizi Indifferenziati per Uso Proprio da Parte di Famiglie e Convivenze	39	39	40	37	38	42	42	45	51	43	41	40	37	36	41	
Settore Pubblico	Settore Pubblico	50	56	33	36	33	52	53	53	52	62	55	63	67	70	53
<b>Totale Generale</b>		<b>5.255</b>	<b>5.256</b>	<b>5.170</b>	<b>5.190</b>	<b>5.258</b>	<b>5.344</b>	<b>5.417</b>	<b>5.424</b>	<b>5.417</b>	<b>5.417</b>	<b>5.391</b>	<b>5.370</b>	<b>5.388</b>	<b>5.382</b>	<b>5.346</b>

Tavola 9.16 - Lavoratori dipendenti del settore privato part time per ramo di attività economica

		2015		2016												2017	
		media	media	2016	2017											media	
				Dic	Gen	Feb	Mar	Apr	Mag	Giu	Lug	Ago	Set	Ott	Nov	Dic	
Agricoltura, Silvicoltura e Pesca	M	3	4	4	5	4	4	4	3	3	6	3	4	2	4	2	4
	F	6	8	6	6	8	8	7	7	9	10	11	4	3	4	4	7
	<b>Totale</b>	<b>9</b>	<b>12</b>	<b>10</b>	<b>11</b>	<b>12</b>	<b>12</b>	<b>11</b>	<b>10</b>	<b>12</b>	<b>16</b>	<b>14</b>	<b>8</b>	<b>5</b>	<b>8</b>	<b>6</b>	<b>11</b>
Attività Manifatturiere	M	44	60	69	69	73	75	74	75	74	80	78	71	68	65	61	72
	F	247	248	249	245	247	256	253	247	248	258	258	246	243	249	258	251
	<b>Totale</b>	<b>291</b>	<b>308</b>	<b>318</b>	<b>314</b>	<b>320</b>	<b>331</b>	<b>327</b>	<b>322</b>	<b>322</b>	<b>338</b>	<b>336</b>	<b>317</b>	<b>311</b>	<b>314</b>	<b>319</b>	<b>323</b>
Fornitura di Acqua; Reti Fognarie, Attività di Gestione dei Rifiuti e Risanamento	M	4	7	7	7	9	9	9	9	10	13	13	10	11	9	11	10
	F	.	1	.	.	.	.	.	1	2	2	2	1	1	1	1	1
	<b>Totale</b>	<b>4</b>	<b>8</b>	<b>7</b>	<b>7</b>	<b>9</b>	<b>9</b>	<b>9</b>	<b>10</b>	<b>12</b>	<b>15</b>	<b>15</b>	<b>11</b>	<b>12</b>	<b>10</b>	<b>12</b>	<b>11</b>
Costruzioni	M	18	19	19	21	21	21	21	21	19	25	25	21	19	22	20	21
	F	58	61	60	61	60	60	61	64	63	64	63	60	63	63	63	62
	<b>Totale</b>	<b>76</b>	<b>80</b>	<b>79</b>	<b>82</b>	<b>81</b>	<b>81</b>	<b>82</b>	<b>85</b>	<b>82</b>	<b>89</b>	<b>88</b>	<b>81</b>	<b>82</b>	<b>85</b>	<b>83</b>	<b>83</b>
Commercio all'ingrosso e al Dettaglio; Riparazione di Autoveicoli e Motocicli	M	136	147	147	146	142	142	141	141	143	151	152	145	142	140	141	144
	F	479	505	494	485	492	477	476	476	483	492	484	456	436	431	438	469
	<b>Totale</b>	<b>615</b>	<b>652</b>	<b>641</b>	<b>631</b>	<b>634</b>	<b>619</b>	<b>617</b>	<b>617</b>	<b>626</b>	<b>643</b>	<b>636</b>	<b>601</b>	<b>578</b>	<b>571</b>	<b>579</b>	<b>613</b>
Trasporto e Magazzinaggio	M	18	16	18	17	18	20	21	21	20	21	22	20	19	19	19	20
	F	20	17	18	19	19	19	19	18	21	20	22	19	19	19	21	20
	<b>Totale</b>	<b>38</b>	<b>33</b>	<b>36</b>	<b>36</b>	<b>37</b>	<b>39</b>	<b>40</b>	<b>39</b>	<b>41</b>	<b>41</b>	<b>44</b>	<b>39</b>	<b>38</b>	<b>38</b>	<b>40</b>	<b>40</b>
Attività dei Servizi di Alloggio e di Ristorazione	M	65	67	62	64	62	67	73	72	73	82	86	66	60	59	66	69
	F	203	211	200	205	203	205	200	223	221	234	243	215	214	210	201	215
	<b>Totale</b>	<b>268</b>	<b>278</b>	<b>262</b>	<b>269</b>	<b>265</b>	<b>272</b>	<b>273</b>	<b>295</b>	<b>294</b>	<b>316</b>	<b>329</b>	<b>281</b>	<b>274</b>	<b>269</b>	<b>267</b>	<b>284</b>
Servizi di Informazione e Comunicazione	M	33	37	44	40	41	38	39	40	37	38	36	37	35	36	35	38
	F	51	48	54	53	50	49	47	46	49	48	49	50	50	48	48	49
	<b>Totale</b>	<b>84</b>	<b>85</b>	<b>98</b>	<b>93</b>	<b>91</b>	<b>87</b>	<b>86</b>	<b>86</b>	<b>86</b>	<b>86</b>	<b>85</b>	<b>87</b>	<b>85</b>	<b>84</b>	<b>83</b>	<b>87</b>
Attività Finanziarie e Assicurative	M	8	8	8	6	6	6	6	6	6	7	7	7	8	8	8	7
	F	30	27	21	21	22	23	23	23	23	23	25	23	22	21	21	23
	<b>Totale</b>	<b>38</b>	<b>35</b>	<b>29</b>	<b>27</b>	<b>28</b>	<b>29</b>	<b>29</b>	<b>29</b>	<b>29</b>	<b>30</b>	<b>32</b>	<b>30</b>	<b>30</b>	<b>29</b>	<b>29</b>	<b>30</b>
Attività Immobiliari	M	1	2	3	3	3	3	2	4	2	2	2	2	2	3	3	3
	F	16	18	17	17	17	16	17	16	18	15	15	15	15	16	16	16
	<b>Totale</b>	<b>17</b>	<b>20</b>	<b>20</b>	<b>20</b>	<b>20</b>	<b>19</b>	<b>19</b>	<b>20</b>	<b>20</b>	<b>17</b>	<b>17</b>	<b>17</b>	<b>17</b>	<b>19</b>	<b>19</b>	<b>19</b>
Attività Professionali, Scientifiche e Tecniche	M	57	63	62	62	61	65	64	64	68	67	67	70	68	68	69	66
	F	226	232	238	244	242	244	245	252	253	253	254	260	257	260	254	252
	<b>Totale</b>	<b>283</b>	<b>295</b>	<b>300</b>	<b>306</b>	<b>303</b>	<b>309</b>	<b>309</b>	<b>316</b>	<b>321</b>	<b>320</b>	<b>321</b>	<b>330</b>	<b>325</b>	<b>328</b>	<b>323</b>	<b>318</b>
Noleggio, Agenzie di Viaggio, Servizi di Supporto alle Imprese	M	40	38	41	36	36	38	34	39	39	40	39	43	42	42	45	39
	F	152	169	176	177	178	179	167	176	185	185	186	179	179	173	172	178
	<b>Totale</b>	<b>192</b>	<b>207</b>	<b>217</b>	<b>213</b>	<b>214</b>	<b>217</b>	<b>201</b>	<b>215</b>	<b>224</b>	<b>225</b>	<b>225</b>	<b>222</b>	<b>221</b>	<b>215</b>	<b>217</b>	<b>217</b>
Amministrazione Pubblica e Difesa; Assicurazione Sociale Obbligatoria	M	1	.	.	.	.	.	.	.	.	.	.	.	.	.	.	.
	F	1	.	.	.	.	.	.	.	.	.	.	.	.	.	.	.
	<b>Totale</b>	<b>2</b>	.	.	.	.	.	.	.	.	.	.	.	.	.	.	.
Istruzione	M	1	3	3	3	3	3	3	3	3	3	3	3	3	4	3	3
	F	8	11	10	13	11	12	11	11	11	12	12	11	12	14	12	12
	<b>Totale</b>	<b>9</b>	<b>14</b>	<b>13</b>	<b>16</b>	<b>14</b>	<b>15</b>	<b>14</b>	<b>14</b>	<b>14</b>	<b>15</b>	<b>15</b>	<b>14</b>	<b>15</b>	<b>18</b>	<b>15</b>	<b>15</b>
Sanità e Assistenza Sociale	M	16	18	17	18	17	18	19	17	17	17	17	17	19	18	18	18
	F	80	79	80	76	76	75	74	73	71	71	68	70	75	74	72	73
	<b>Totale</b>	<b>96</b>	<b>97</b>	<b>97</b>	<b>94</b>	<b>93</b>	<b>93</b>	<b>93</b>	<b>90</b>	<b>88</b>	<b>88</b>	<b>85</b>	<b>87</b>	<b>94</b>	<b>92</b>	<b>90</b>	<b>91</b>
Attività Artistiche, Sportive, di Intrattenimento e Divertimento	M	21	23	26	23	24	29	26	29	27	31	33	30	34	32	29	29
	F	43	44	41	38	38	38	40	44	39	40	40	41	44	46	41	41
	<b>Totale</b>	<b>64</b>	<b>67</b>	<b>67</b>	<b>61</b>	<b>62</b>	<b>67</b>	<b>66</b>	<b>73</b>	<b>66</b>	<b>71</b>	<b>73</b>	<b>71</b>	<b>78</b>	<b>78</b>	<b>70</b>	<b>70</b>
Altre Attività di Servizi	M	13	14	12	12	11	11	12	12	13	17	14	12	9	9	9	12
	F	122	130	135	132	135	132	136	138	139	146	144	146	145	145	147	140
	<b>Totale</b>	<b>135</b>	<b>144</b>	<b>147</b>	<b>144</b>	<b>146</b>	<b>143</b>	<b>148</b>	<b>150</b>	<b>152</b>	<b>163</b>	<b>158</b>	<b>158</b>	<b>154</b>	<b>154</b>	<b>156</b>	<b>152</b>
Attività di Famiglie e Convivenze Come Datori di Lavoro per Personale Domestico; Produzione di	M	1	1	1	1	1	1	1	1	1	1	1	1	1	1	1	1
	F	20	19	17	18	18	20	20	19	20	20	18	15	17	15	15	18
	<b>Totale</b>	<b>21</b>	<b>20</b>	<b>18</b>	<b>19</b>	<b>19</b>	<b>21</b>	<b>21</b>	<b>20</b>	<b>21</b>	<b>21</b>	<b>19</b>	<b>16</b>	<b>18</b>	<b>16</b>	<b>16</b>	<b>19</b>
Organizzazioni ed Organismi Extraterritoriali	F	1	1	1	1	1	1	1	1	1	1	1	1	1	1	1	1
	<b>Totale</b>	<b>1</b>	<b>1</b>	<b>1</b>	<b>1</b>	<b>1</b>	<b>1</b>	<b>1</b>	<b>1</b>	<b>1</b>	<b>1</b>	<b>1</b>	<b>1</b>	<b>1</b>	<b>1</b>	<b>1</b>	<b>1</b>
	M	480	527	543	533	532	550	549	557	555	601	598	559	542	539	540	556
<b>Totale Generale</b>	F	1.763	1.829	1.817	1.811	1.817	1.814	1.797	1.835	1.856	1.894	1.895	1.812	1.796	1.790	1.785	1.828
	<b>Totale</b>	<b>2.243</b>	<b>2.356</b>	<b>2.360</b>	<b>2.344</b>	<b>2.349</b>	<b>2.364</b>	<b>2.346</b>	<b>2.392</b>	<b>2.411</b>	<b>2.495</b>	<b>2.493</b>	<b>2.371</b>	<b>2.338</b>	<b>2.329</b>	<b>2.325</b>	<b>2.384</b>

**Tavola 9.17 - Lavoratori dipendenti part time del settore Privato per qualifica**

		2015		2016												2017	
		media	media	Dic	Gen	Feb	Mar	Apr	Mag	Giu	Lug	Ago	Set	Ott	Nov	Dic	media
Dirigenti e assimilati	M	5	3	4	5	5	5	5	5	5	5	5	7	7	7	6	6
	F	4	4	3	3	3	4	4	5	5	4	4	4	3	3	3	4
	<b>Totale</b>	<b>9</b>	<b>7</b>	<b>7</b>	<b>8</b>	<b>8</b>	<b>9</b>	<b>9</b>	<b>10</b>	<b>10</b>	<b>9</b>	<b>9</b>	<b>11</b>	<b>10</b>	<b>10</b>	<b>9</b>	<b>10</b>
Responsabili ed esperti di settore	M	23	24	21	19	20	18	20	21	21	21	21	22	21	20	20	20
	F	55	59	60	61	60	58	58	58	58	60	61	59	56	55	54	58
	<b>Totale</b>	<b>78</b>	<b>83</b>	<b>81</b>	<b>80</b>	<b>80</b>	<b>76</b>	<b>78</b>	<b>79</b>	<b>79</b>	<b>81</b>	<b>82</b>	<b>81</b>	<b>77</b>	<b>75</b>	<b>74</b>	<b>78</b>
Impiegati specializzati e tecnici	M	97	125	131	130	132	136	136	136	133	135	137	142	136	139	137	136
	F	419	413	412	416	419	423	424	431	431	432	431	424	425	423	424	425
	<b>Totale</b>	<b>516</b>	<b>538</b>	<b>543</b>	<b>546</b>	<b>551</b>	<b>559</b>	<b>560</b>	<b>567</b>	<b>564</b>	<b>567</b>	<b>568</b>	<b>566</b>	<b>561</b>	<b>562</b>	<b>561</b>	<b>561</b>
Impiegati operativi	M	89	95	105	104	104	106	105	108	109	118	112	107	109	108	111	108
	F	430	454	461	462	467	471	473	473	478	487	490	478	476	473	470	475
	<b>Totale</b>	<b>519</b>	<b>549</b>	<b>566</b>	<b>566</b>	<b>571</b>	<b>577</b>	<b>578</b>	<b>581</b>	<b>587</b>	<b>605</b>	<b>602</b>	<b>585</b>	<b>585</b>	<b>581</b>	<b>581</b>	<b>583</b>
Operai caporeparto	M	2	4	4	4	4	4	4	4	4	4	4	4	4	4	4	4
	F	1	.	.	.	.	.	.	.	.	.	.	.	.	.	.	.
	<b>Totale</b>	<b>3</b>	<b>4</b>	<b>4</b>	<b>4</b>	<b>4</b>	<b>4</b>	<b>4</b>	<b>4</b>	<b>4</b>	<b>4</b>	<b>4</b>	<b>4</b>	<b>4</b>	<b>4</b>	<b>4</b>	<b>4</b>
Operai specializzati e tecnici	M	34	44	48	48	50	47	46	47	46	46	50	50	48	48	46	48
	F	67	60	54	54	55	55	54	55	55	56	57	57	55	54	52	55
	<b>Totale</b>	<b>101</b>	<b>104</b>	<b>102</b>	<b>102</b>	<b>105</b>	<b>102</b>	<b>100</b>	<b>102</b>	<b>101</b>	<b>102</b>	<b>107</b>	<b>107</b>	<b>103</b>	<b>102</b>	<b>98</b>	<b>103</b>
Operai qualificati	M	65	60	60	65	62	62	65	62	61	61	61	59	57	56	57	61
	F	251	256	265	261	261	256	255	256	257	260	259	250	248	246	249	255
	<b>Totale</b>	<b>316</b>	<b>316</b>	<b>325</b>	<b>326</b>	<b>323</b>	<b>318</b>	<b>320</b>	<b>318</b>	<b>318</b>	<b>321</b>	<b>320</b>	<b>309</b>	<b>305</b>	<b>302</b>	<b>306</b>	<b>316</b>
Operai generici e commessi	M	158	159	157	149	147	156	148	152	161	203	194	153	149	144	143	158
	F	517	559	542	535	533	523	496	522	535	570	565	516	500	505	515	526
	<b>Totale</b>	<b>675</b>	<b>718</b>	<b>699</b>	<b>684</b>	<b>680</b>	<b>679</b>	<b>644</b>	<b>674</b>	<b>696</b>	<b>773</b>	<b>759</b>	<b>669</b>	<b>649</b>	<b>649</b>	<b>658</b>	<b>684</b>
Apprendisti e corsisti	F	1	1	.	.	.	.	.	.	.	.	.	.	.	.	.	.
	<b>Totale</b>	<b>1</b>	<b>1</b>	.	.	.	.	.	.	.	.	.	.	.	.	.	.
Altri	M	8	14	13	9	8	16	20	22	15	8	14	15	11	13	16	14
	F	17	23	20	19	19	24	33	35	37	25	28	24	33	31	18	27
	<b>Totale</b>	<b>25</b>	<b>37</b>	<b>33</b>	<b>28</b>	<b>27</b>	<b>40</b>	<b>53</b>	<b>57</b>	<b>52</b>	<b>33</b>	<b>42</b>	<b>39</b>	<b>44</b>	<b>44</b>	<b>34</b>	<b>41</b>
<b>Totale Generale</b>	M	481	528	543	533	532	550	549	557	555	601	598	559	542	539	540	555
	F	1.762	1.829	1.817	1.811	1.817	1.814	1.797	1.835	1.856	1.894	1.895	1.812	1.796	1.790	1.785	1.825
	<b>Totale</b>	<b>2.243</b>	<b>2.357</b>	<b>2.360</b>	<b>2.344</b>	<b>2.349</b>	<b>2.364</b>	<b>2.346</b>	<b>2.392</b>	<b>2.411</b>	<b>2.495</b>	<b>2.493</b>	<b>2.371</b>	<b>2.338</b>	<b>2.329</b>	<b>2.325</b>	<b>2.380</b>

## Glossario

### FORZE DI LAVORO

Totale delle persone occupate e di quelle in cerca di occupazione

### LAVORATORE FRONTALIERO

Lavoratore occupato presso un'unità produttiva ubicata nel territorio della Repubblica di San Marino che risiede o ha il domicilio in altro Stato.

### OCCUPATI

Numero di persone residenti, soggiornanti e frontalieri in età lavorativa che hanno un'occupazione presso unità produttive ubicate nel territorio della Repubblica di San Marino. Secondo la posizione professionale gli occupati si possono suddividere in: dipendenti, se esercitano un lavoro alle dipendenze altrui e percepiscono una retribuzione sotto forma di salario o stipendio; indipendenti, se svolgono un'attività lavorativa assumendo il rischio economico che ne consegue.

### PROFESSIONE

Le professioni sono codificate secondo la metodologia CIPT-88 dell'Organizzazione Internazionale del Lavoro.

### QUALIFICA

La posizione nella professione dei lavoratori dipendenti, che sono classificabili in: Dirigenti, Responsabili (Quadri), Impiegati e Operai.

# 9/a - Disoccupazione

**Tavola 9/a.1 - Iscrizioni totali e plurime nelle liste di avviamento al lavoro per classe e categoria (Dicembre 2017)**

		Lavoratori disoccupati inoccupati			Lavoratori in cerca di occupazione a tempo determinato		Lavoratori in cerca di occupazione a tempo parziale			Lavoratori invalidi		Lavoratori occupati in cerca di diversa occupazione	
		Lavoratori in cerca di occupazione	Listati mobilità	Totale	Avviamento tempo determinato	Totale	Mobilità part time	Parttime	Totale	Avviamento lavoratori invalidi	Totale	Lavoratori occupati in cerca di diversa occupazione	Totale
<b>Laureati e diplomati universitari</b>	Laurea in medicina e chirurgia	11	.	11	20	20	.	.	.	.	.	.	.
	Laurea in farmacia e chimica farmaceutica	18	.	18	25	25	.	.	.	.	.	.	.
	Laurea in biologia	13	.	13	14	14	.	.	.	.	.	.	.
	Laurea in medicina veterinaria	1	.	1	2	2	.	.	.	.	.	.	.
	Laurea in psicologia	11	1	12	23	23	.	9	9	.	.	.	.
	Laurea in economia e commercio	26	6	32	20	20	.	4	4	.	.	2	2
	Laurea in matematica	3	.	3	2	2	.	1	1	.	.	.	.
	Laurea in scienze politiche	11	1	12	8	8	.	3	3	.	.	.	.
	Laurea in giurisprudenza	28	5	33	28	28	.	4	4	.	.	3	3
	Laurea in sociologia	4	.	4	6	6	1	4	5	.	.	.	.
	Laurea in lett. moderne - lettere - pedagogia - filosofia	32	3	35	22	22	.	8	8	.	.	.	.
	Laurea in scienze dell'educazione e della comunicazione	3	.	3	2	2	.	.	.	.	.	.	.
	Laurea in lingue e lettere straniere	5	1	6	7	7	.	1	1	.	.	.	.
	Laurea in scienze agrarie	1	1	2	1	1	1	.	1	.	.	.	.
	Laurea in ingegneria	14	1	15	15	15	.	1	1	.	.	3	3
	Laurea in architetture e similari	14	2	16	9	9	.	2	2	.	.	.	.
	Laurea in educazione fisica e similari	1	.	1	2	2	.	1	1	.	.	.	.
	Laurea in statistica	3	.	3	3	3	.	.	.	.	.	.	.
	Laurea in informatica	1	1	2	1	1	.	.	.	.	.	.	.
	Laurea in scienze ambientali	1	.	1	.	.	.	.	.	.	.	.	.
	Laurea in scienze naturali	2	.	2	1	1	.	1	1	.	.	.	.
	Laurea in scienze geologiche	1	.	1	2	2	.	.	.	.	.	1	1
	Laurea in fisica	1	.	1	.	.	.	.	.	.	.	.	.
	Laurea in scienze e tecnologie alimentari	.	1	1	.	.	.	.	.	.	.	.	.
	Laurea in interpreti traduttori	2	.	2	1	1	.	.	.	.	.	.	.
	Lauree varie	3	.	3	2	2	.	.	.	.	.	.	.
	Lauree brevi varie	169	7	176	122	122	4	37	41	1	1	2	2
	Tecnico di laboratorio	5	.	5	6	6	.	1	1	.	.	.	.
	Ortottista	1	.	1	.	.	.	1	1	.	.	.	.
	Tecnico di radiologia	2	.	2	4	4	.	.	.	.	.	.	.
	Interpreti traduttori	1	.	1	1	1	.	1	1	.	.	1	1
	Statistica e informatica	1	.	1	1	1	.	.	.	.	.	.	.
Accademici belle arti	3	.	3	1	1	.	2	2	.	.	.	.	
Laurea in logopedia	1	.	1	1	1	.	.	.	.	.	.	.	
Terapisti della neuropsicomotricità	1	.	1	1	1	.	.	.	.	.	.	.	
<b>Totale</b>	<b>394</b>	<b>30</b>	<b>424</b>	<b>353</b>	<b>353</b>	<b>6</b>	<b>81</b>	<b>87</b>	<b>1</b>	<b>1</b>	<b>12</b>	<b>12</b>	
<b>Diplomati</b>	Liceo classico - scientif. - pedagog. - maturità magist	112	6	118	64	64	3	50	53	1	1	.	.
	Ragionieri - segretari d'amministrazione	184	49	233	85	85	10	81	91	4	4	1	3
	Liceo aziendale economico	33	4	37	19	19	.	7	7	.	.	.	.
	Perito turistico - alberghiero - tecnico turismo	39	8	47	22	22	2	18	20	.	.	1	1
	Liceo linguistico	34	2	36	19	19	1	13	14	.	.	.	.
	Geometra - disegnatore	30	2	32	19	19	1	10	11	1	1	1	1
	Maturità artistica e arti applicate	42	3	45	24	24	1	14	15	.	.	.	.
	Ass. comun. infantile - mat. tecn. serv. sociali - dir.	5	.	5	3	3	.	.	.	.	.	.	.
	Collaboratore educativo, educatore tecnico atelier	4	.	4	41	41	.	10	10	.	.	.	.
	Periti informatici	8	.	8	5	5	.	4	4	.	.	.	.
	Perito agrario-agrotecnico	7	.	7	6	6	.	1	1	.	.	.	.
	Periti elettrotecnici	10	.	10	4	4	.	.	.	.	.	1	1
	Periti elettronici	13	1	14	7	7	.	.	.	.	.	.	.
	Periti delle telecomunicazioni	1	.	1	.	.	.	.	.	.	.	.	.
	Periti meccanici	15	1	16	10	10	.	.	.	1	1	2	2
	Perito chimico	12	.	12	11	11	.	2	2	.	.	.	.
	Periti industriali e altre specializzazioni	2	.	2	1	1	.	1	1	.	.	1	1
	Ottico	.	.	.	.	.	.	1	1	.	.	.	.
	<b>Totale</b>	<b>551</b>	<b>76</b>	<b>627</b>	<b>340</b>	<b>340</b>	<b>18</b>	<b>212</b>	<b>230</b>	<b>1</b>	<b>7</b>	<b>8</b>	<b>1</b>
<b>Parasnitari</b>	Ostetrica	1	.	1	2	2	.	.	.	.	.	.	.
	Merceologia alimentare	2	.	2	5	5	.	.	.	.	.	.	.
	Infermiere professionale	37	.	37	56	56	.	1	1	.	.	.	.
	Assistente sociale	3	.	3	11	11	.	4	4	.	.	.	.
	Fisioterapista	4	.	4	5	5	.	.	.	.	.	.	.
	<b>Totale</b>	<b>47</b>	<b>.</b>	<b>47</b>	<b>79</b>	<b>79</b>	<b>.</b>	<b>5</b>	<b>5</b>	<b>.</b>	<b>.</b>	<b>.</b>	<b>.</b>
<b>Impiegati generici: scuola media inferiore e qualificazione</b>	Segretari d'azienda (3 anni) o similari	41	7	48	18	18	3	27	30	1	1	.	.
	Stenodattilografi (2 anni) o similari	9	3	12	4	4	.	7	7	1	1	.	.
	Impiegato generico	340	68	408	74	74	15	157	172	11	11	2	9
	Addetto postale	.	.	.	13	13	.	.	.	.	.	.	.
	Maestro d'arte e similari	2	.	2	1	1	.	1	1	.	.	.	.
	Diplomati qualificati professionali (vari)	.	1	1	.	.	.	1	1	.	.	.	.
<b>Totale</b>	<b>392</b>	<b>79</b>	<b>471</b>	<b>110</b>	<b>110</b>	<b>19</b>	<b>192</b>	<b>211</b>	<b>.</b>	<b>13</b>	<b>13</b>	<b>2</b>	

(Continued)

		Lavoratori disoccupati inoccupati			Lavoratori in cerca di occupazione a tempo determinato		Lavoratori in cerca di occupazione a tempo parziale			Lavoratori invalidi		Lavoratori occupati in cerca di diversa occupazione		
		Lavoratori in cerca di occupazione	Listati mobilità	Totale	Avviamento tempo determinato	Totale	Mobilità part time	Parttime	Totale	Avviamento lavoratori invalidi	Totale	Lavoratori occupati in cerca di diversa occupazione	Totale	
<b>Intermedi</b>	Magazzinieri	20	12	32	3	3	1	3	4	.	1	1	1	
	Autisti(patentea - b - c - d - e pubblica)	29	6	35	46	46	.	5	5	.	2	2	1	
	<b>Totale</b>	<b>49</b>	<b>18</b>	<b>67</b>	<b>49</b>	<b>49</b>	<b>1</b>	<b>8</b>	<b>9</b>	.	<b>3</b>	<b>3</b>	<b>2</b>	
<b>Operai specializzati e/o qualificati</b>	Meccanicoautomotociclisti similari	6	.	6	1	1	.	1	1	.	.	.	.	
	Tornitore- fresatore- saldatoree similari.	7	2	9	2	2	.	1	1	.	1	1	.	
	Elettricista- elettromeccanicoe similari.	40	7	47	38	38	.	3	3	.	.	.	1	
	Idraulico- termoidraulicoe similari.	1	.	1	4	4	.	.	.	.	.	.	.	
	Muratore- carpentiere- imbianchino scalpellino	9	6	15	6	6	.	.	.	.	.	.	.	
	Falegname- mobiliere- tappezzieree similari	2	1	3	3	3	.	.	.	.	.	.	.	
	Ceramista- pittore- fornaciaioe similari	.	1	1	.	.	1	.	1	.	.	.	.	
	Tipografo-linotipista-compositore-legatore-litogra	1	.	1	.	.	.	.	.	.	.	.	.	
	Macchinistaconfezioni-sarto-magliaia-tagliatore-p	7	4	11	.	.	1	2	3	.	.	.	.	
	Lavoraz. della terra-coltiv. delle piante-all.ani	1	.	1	1	1	.	.	.	.	.	.	.	
	Parrucchieri- barbieri- estetisti e similari.	26	2	28	.	.	4	12	16	.	.	.	.	
	<b>Totale</b>	<b>100</b>	<b>23</b>	<b>123</b>	<b>55</b>	<b>55</b>	<b>6</b>	<b>19</b>	<b>25</b>	.	<b>1</b>	<b>1</b>	<b>1</b>	
<b>Albergo e mensa, servizi mensa</b>	Cuochi - aiuto cuochi	27	1	28	37	37	1	9	10	.	1	1	1	
	Commessi- addetti alla vendita	88	54	142	.	.	14	37	51	.	2	2	.	
	Baristi- camerieri	27	6	33	.	.	2	12	14	.	.	.	.	
	<b>Totale</b>	<b>142</b>	<b>61</b>	<b>203</b>	<b>37</b>	<b>37</b>	<b>17</b>	<b>58</b>	<b>75</b>	.	<b>3</b>	<b>3</b>	<b>1</b>	
<b>Manodopera Generica</b>	Operai generici	822	57	879	406	406	13	320	333	46	21	67	3	
	Bidelli-cuochi	1	.	1	62	62	.	24	24	.	.	.	.	
	Addetti al nido	1	.	1	3	3	.	.	.	.	.	.	.	
	O.T.a	32	1	33	67	67	.	4	4	.	.	.	1	
	Addetti di pulizia	21	2	23	1	1	.	13	13	.	.	.	.	
	Facchini	8	2	10	.	.	1	1	2	.	.	.	.	
	<b>Totale</b>	<b>885</b>	<b>62</b>	<b>947</b>	<b>539</b>	<b>539</b>	<b>14</b>	<b>362</b>	<b>376</b>	<b>46</b>	<b>21</b>	<b>67</b>	<b>3</b>	
<b>Asili-nido</b>	Educatore	.	.	.	99	99	.	.	.	.	.	.	.	
	Addetto	.	.	.	18	18	.	.	.	.	.	.	.	
	<b>Totale</b>	.	.	.	<b>117</b>	<b>117</b>	.	.	.	.	.	.	.	
<b>Scuole dell'infanzia</b>	Educatore-insegnante	.	.	.	82	82	.	.	.	.	.	.	.	
	<b>Totale</b>	.	.	.	<b>82</b>	<b>82</b>	.	.	.	.	.	.	.	
<b>Scuole elementari</b>	Insegnante	.	.	.	116	116	.	.	.	.	.	.	.	
	Lingua inglese	.	.	.	33	33	.	.	.	.	.	.	.	
	Religione	.	.	.	6	6	.	.	.	.	.	.	.	
	<b>Totale</b>	.	.	.	<b>155</b>	<b>155</b>	.	.	.	.	.	.	.	
<b>Scuole medie inferiori</b>	Lingua inglese	.	.	.	33	33	.	.	.	.	.	.	.	
	Religione	.	.	.	9	9	.	.	.	.	.	.	.	
	Italiano, storia e geografia	.	.	.	53	53	.	.	.	.	.	.	.	
	Lingua francese	.	.	.	9	9	.	.	.	.	.	.	.	
	Scienze matematiche, chimiche, fisiche e naturali	.	.	.	21	21	.	.	.	.	.	.	.	
	Educazione artistica	.	.	.	20	20	.	.	.	.	.	.	.	
	Educazione tecnica	.	.	.	27	27	.	.	.	.	.	.	.	
	Educazione musicale	.	.	.	15	15	.	.	.	.	.	.	.	
	Educazione fisica	.	.	.	16	16	.	.	.	.	.	.	.	
	Maestri laureati- materie letterarie	.	.	.	1	1	.	.	.	.	.	.	.	
	<b>Totale</b>	.	.	.	<b>204</b>	<b>204</b>	.	.	.	.	.	.	.	
<b>Scuole medie superiori</b>	Lingua inglese	.	.	.	41	41	.	.	.	.	.	.	.	
	Italiano, storia e geografia	.	.	.	52	52	.	.	.	.	.	.	.	
	Lingua francese	.	.	.	11	11	.	.	.	.	.	.	.	
	Italiano trienni indirizzo economico aziendale	.	.	.	48	48	.	.	.	.	.	.	.	
	Matematica	.	.	.	12	12	.	.	.	.	.	.	.	
	Scienze naturali, chimica, geografia	.	.	.	20	20	.	.	.	.	.	.	.	
	Chimica e laboratorio	.	.	.	8	8	.	.	.	.	.	.	.	
	Fisica e laboratorio	.	.	.	25	25	.	.	.	.	.	.	.	
	Tecnologie e disegno	.	.	.	23	23	.	.	.	.	.	.	.	
	Lingua tedesca	.	.	.	17	17	.	.	.	.	.	.	.	
	Latino e greco	.	.	.	8	8	.	.	.	.	.	.	.	
	Storia sammarinese	.	.	.	37	37	.	.	.	.	.	.	.	
	Italiano e latino	.	.	.	31	31	.	.	.	.	.	.	.	
	Italiano e storia dell'arte	.	.	.	34	34	.	.	.	.	.	.	.	
	Diritto sammarinese, diritto economia, finanze	.	.	.	15	15	.	.	.	.	.	.	.	
	Economia aziendale	.	.	.	12	12	.	.	.	.	.	.	.	
	<b>Totale</b>	.	.	.	<b>394</b>	<b>394</b>	.	.	.	.	.	.	.	
<b>Licei</b>	Storia e filosofia	.	.	.	24	24	.	.	.	.	.	.	.	
	Disegno e storia dell'arte	.	.	.	19	19	.	.	.	.	.	.	.	
	<b>Totale</b>	.	.	.	<b>43</b>	<b>43</b>	.	.	.	.	.	.	.	
<b>0</b>	004	.	.	.	1	1	.	.	.	.	.	.	.	
	<b>Totale</b>	.	.	.	<b>1</b>	<b>1</b>	.	.	.	.	.	.	.	
<b>Totale Generale</b>		<b>2.560</b>	<b>349</b>	<b>2.909</b>	<b>2.558</b>	<b>2.558</b>	<b>81</b>	<b>937</b>	<b>1.018</b>	<b>47</b>	<b>49</b>	<b>96</b>	<b>6</b>	
												<b>47</b>	<b>53</b>	

## Tavola 9/a.2 - Iscrizioni totali e plurime nelle graduatorie per l'insegnamento (Dicembre 2017)

		Lavoratori in cerca di occupazione a tempo determinato	
		Avviamento a tempo determinato	Totale
Asili-nido	Educatore	99	99
	Addetto	18	18
	<b>Totale</b>	<b>117</b>	<b>117</b>
Scuole dell'infanzia	Educatore-insegnante	82	82
	<b>Totale</b>	<b>82</b>	<b>82</b>
Scuole elementari	Insegnante	116	116
	Lingua inglese	33	33
	Religione	6	6
	<b>Totale</b>	<b>155</b>	<b>155</b>
Scuole medie inferiori	Lingua inglese	33	33
	Religione	9	9
	Italiano, storia e geografia	53	53
	Lingua francese	9	9
	Scienze matematiche, chimiche, fisiche e naturali	21	21
	Educazione artistica	20	20
	Educazione tecnica	27	27
	Educazione musicale	15	15
	Educazione fisica	16	16
	Maestri laureati - materie letterarie	1	1
	<b>Totale</b>	<b>204</b>	<b>204</b>
Scuole medie superiori	Lingua inglese	41	41
	Italiano, storia e geografia	52	52
	Lingua francese	11	11
	Italiano trienni indirizzo economica aziendale	48	48
	Matematica	12	12
	Scienze naturali, chimica, geografia	20	20
	Chimica e laboratorio	8	8
	Fisica e laboratorio	25	25
	Tecnologia e disegno	23	23
	Lingua tedesca	17	17
	Latino e greco	8	8
	Storia sammarinese	37	37
	Italiano e latino	31	31
	Italiano e storia dell'arte	34	34
	Diritto sammarinese, diritto ed economia, finanze	15	15
	Economia aziendale	12	12
	<b>Totale</b>	<b>394</b>	<b>394</b>
Licei	Storia e filosofia	24	24
	Disegno e storia dell'arte	19	19
	<b>Totale</b>	<b>43</b>	<b>43</b>
<b>Totale generale</b>		<b>995</b>	<b>995</b>

## Tavola 9/a.3-Riepilogo: Iscrizioni totali e plurime nelle liste di Avviamento Lavoro e nelle graduatorie per l'insegnamento (Dicembre 2017)

	Lavoratori disoccupati e inoccupati		Lavoratori in cerca di occupazione a tempo determinato		Lavoratori in cerca di occupazione a tempo parziale			Lavoratori invalidi			Lavoratori occupati in cerca di diversa occupazione			
	Lavoratori in cerca di occupazione	Lista di mobilità	Totale	Avviamento a tempo determinato	Totale	Mobilità part time	Part time	Totale	Avviamento lavoratori invalidi	Totale	Lavoratori occupati in cerca di diversa occupazione	Totale		
Laureati diplomati	394	30	424	353	353	6	81	87	.	1	1	.	12	12
Diplomati	551	76	627	340	340	18	212	230	1	7	8	1	7	8
Parasitari	47	.	47	79	79	.	5	5	.	.	.	.	.	.
Impiegati generici: scuola	392	79	471	110	110	19	192	211	.	13	13	2	9	11
Intermedi	49	18	67	49	49	1	8	9	.	3	3	.	2	2
Operai specializzate/o	100	23	123	55	55	6	19	25	.	1	1	.	1	1
Albergo mensa, servizi	142	61	203	37	37	17	58	75	.	3	3	.	1	1
Manodopera Generica	885	62	947	539	539	14	362	376	46	21	67	3	15	18
Asili-nido	.	.	.	117	117	.	.	.	.	.	.	.	.	.
Scuole dell'infanzia	.	.	.	82	82	.	.	.	.	.	.	.	.	.
Scuole elementari	.	.	.	155	155	.	.	.	.	.	.	.	.	.
Scuole medie inferiori	.	.	.	204	204	.	.	.	.	.	.	.	.	.
Scuole medie superiori	.	.	.	394	394	.	.	.	.	.	.	.	.	.
Licei	.	.	.	43	43	.	.	.	.	.	.	.	.	.
o	.	.	.	1	1	.	.	.	.	.	.	.	.	.
<b>Totale Generale</b>	<b>2.560</b>	<b>349</b>	<b>2.909</b>	<b>2.558</b>	<b>2.558</b>	<b>81</b>	<b>937</b>	<b>1.018</b>	<b>47</b>	<b>49</b>	<b>96</b>	<b>6</b>	<b>47</b>	<b>53</b>

## Tavola 9/a.4 - Iscrizioni totali per classe

		2015	2016													2017		
		media	media	2016	2017													media
				Dic	Gen	Feb	Mar	Apr	Mag	Giu	Lug	Ago	Set	Ott	Nov	Dic		
Lavoratori disoccupati e inoccupati	M	970	872	799	804	822	764	787	816	791	787	807	804	837	871	821	809	
	F	1.299	1.296	1.194	1.239	1.262	1.231	1.275	1.282	1.203	1.203	1.228	1.208	1.254	1.289	1.242	1.243	
	<b>Totale</b>	<b>2.269</b>	<b>2.168</b>	<b>1.993</b>	<b>2.043</b>	<b>2.084</b>	<b>1.995</b>	<b>2.062</b>	<b>2.098</b>	<b>1.994</b>	<b>1.990</b>	<b>2.035</b>	<b>2.012</b>	<b>2.091</b>	<b>2.160</b>	<b>2.063</b>	<b>2.052</b>	
Lavoratori in cerca di occupazione a tempo determinato	M	117	118	107	107	114	118	108	110	109	104	107	107	106	97	108		
	F	466	461	407	413	430	506	428	437	437	432	435	430	436	437	434	438	
	<b>Totale</b>	<b>583</b>	<b>579</b>	<b>514</b>	<b>520</b>	<b>544</b>	<b>624</b>	<b>536</b>	<b>547</b>	<b>546</b>	<b>536</b>	<b>542</b>	<b>537</b>	<b>543</b>	<b>543</b>	<b>531</b>	<b>546</b>	
Lavoratori in cerca di occupazione a tempo parziale	M	11	12	15	14	14	12	17	21	19	23	26	22	24	24	19	20	
	F	139	141	138	135	140	124	128	134	118	128	128	125	134	136	117	129	
	<b>Totale</b>	<b>150</b>	<b>153</b>	<b>153</b>	<b>149</b>	<b>154</b>	<b>136</b>	<b>145</b>	<b>155</b>	<b>137</b>	<b>151</b>	<b>154</b>	<b>147</b>	<b>158</b>	<b>160</b>	<b>136</b>	<b>149</b>	
Lavoratori invalidi	M	31	30	28	28	28	25	25	27	26	26	26	27	28	28	26	27	
	F	48	41	35	35	35	33	35	35	33	35	35	35	34	34	34	34	
	<b>Totale</b>	<b>79</b>	<b>71</b>	<b>63</b>	<b>63</b>	<b>63</b>	<b>58</b>	<b>60</b>	<b>62</b>	<b>59</b>	<b>61</b>	<b>61</b>	<b>62</b>	<b>62</b>	<b>62</b>	<b>60</b>	<b>61</b>	
Lavoratori occupati in cerca di diversa occupazione	M	9	9	9	8	10	12	11	11	10	10	10	10	9	11	10	10	
	F	14	9	6	7	7	5	8	10	8	8	10	9	9	10	10	8	
	<b>Totale</b>	<b>23</b>	<b>18</b>	<b>15</b>	<b>15</b>	<b>17</b>	<b>17</b>	<b>19</b>	<b>21</b>	<b>18</b>	<b>18</b>	<b>20</b>	<b>19</b>	<b>18</b>	<b>21</b>	<b>20</b>	<b>18</b>	
<b>Totale Generale</b>	M	1.138	1.041	958	961	988	931	948	985	955	950	976	970	1.005	1.040	973	974	
	F	1.966	1.948	1.780	1.829	1.874	1.899	1.874	1.898	1.799	1.806	1.836	1.807	1.867	1.906	1.837	1.852	
	<b>Totale</b>	<b>3.104</b>	<b>2.989</b>	<b>2.738</b>	<b>2.790</b>	<b>2.862</b>	<b>2.830</b>	<b>2.822</b>	<b>2.883</b>	<b>2.754</b>	<b>2.756</b>	<b>2.812</b>	<b>2.777</b>	<b>2.872</b>	<b>2.946</b>	<b>2.810</b>	<b>2.826</b>	

## Tavola 9/a.5 - Disoccupati totali per classe

		2015	2016													2017		
		media	media	2016	2017													media
				Dic	Gen	Feb	Mar	Apr	Mag	Giu	Lug	Ago	Set	Ott	Nov	Dic		
Lavoratori disoccupati e inoccupati	M	483	409	360	381	383	309	342	330	298	326	362	357	398	432	375	358	
	F	728	711	716	716	721	659	732	698	638	658	653	623	688	732	725	687	
	<b>Totale</b>	<b>1.211</b>	<b>1.120</b>	<b>1.076</b>	<b>1.097</b>	<b>1.104</b>	<b>968</b>	<b>1.074</b>	<b>1.028</b>	<b>936</b>	<b>984</b>	<b>1.015</b>	<b>980</b>	<b>1.086</b>	<b>1.164</b>	<b>1.100</b>	<b>1.045</b>	
Lavoratori in cerca di occupazione a tempo determinato	M	22	27	29	24	26	34	23	26	27	28	28	35	34	30	28	29	
	F	134	135	137	116	116	181	100	112	140	131	146	130	124	120	156	131	
	<b>Totale</b>	<b>156</b>	<b>162</b>	<b>166</b>	<b>140</b>	<b>142</b>	<b>215</b>	<b>123</b>	<b>138</b>	<b>167</b>	<b>159</b>	<b>174</b>	<b>165</b>	<b>158</b>	<b>150</b>	<b>184</b>	<b>160</b>	
Lavoratori in cerca di occupazione a tempo parziale	M	8	10	13	13	13	11	16	19	17	20	21	18	21	20	17	17	
	F	97	95	98	98	104	94	101	104	85	94	93	91	100	99	89	96	
	<b>Totale</b>	<b>105</b>	<b>105</b>	<b>111</b>	<b>111</b>	<b>117</b>	<b>105</b>	<b>117</b>	<b>123</b>	<b>102</b>	<b>114</b>	<b>114</b>	<b>109</b>	<b>121</b>	<b>119</b>	<b>106</b>	<b>113</b>	
Lavoratori invalidi	M	15	15	19	11	11	9	5	5	14	15	14	7	9	10	17	11	
	F	24	23	27	18	16	16	16	15	23	23	22	15	15	15	23	18	
	<b>Totale</b>	<b>39</b>	<b>38</b>	<b>46</b>	<b>29</b>	<b>27</b>	<b>25</b>	<b>21</b>	<b>20</b>	<b>37</b>	<b>38</b>	<b>36</b>	<b>22</b>	<b>24</b>	<b>25</b>	<b>40</b>	<b>29</b>	
<b>Totale Generale</b>	M	528	461	421	429	433	363	386	380	356	389	425	417	462	492	437	415	
	F	983	964	978	948	957	950	949	929	886	906	914	859	927	966	993	932	
	<b>Totale</b>	<b>1.511</b>	<b>1.425</b>	<b>1.399</b>	<b>1.377</b>	<b>1.390</b>	<b>1.313</b>	<b>1.335</b>	<b>1.309</b>	<b>1.242</b>	<b>1.295</b>	<b>1.339</b>	<b>1.276</b>	<b>1.389</b>	<b>1.458</b>	<b>1.430</b>	<b>1.347</b>	

**Tavola 9/a.6 - Disoccupati totali per classe e categoria professionale (Dicembre 2017)**

	Lavoratori disoccupati inoccupati			Lavoratori in cerca di occupazione a tempo determinato		Lavoratori in cerca di occupazione a tempo parziale			Lavoratori invalidi		
	Lista di mobilità	Lavoratori in cerca di occupazione	Totale	Avviamento a tempo determinato	Totale	Mobilità part time	Part time indeterminato	Totale	Avviamento lavoratori invalidi	Avv. lavoratori invalidi art.5	Totale
<b>Laureati e diplomati universitari</b>	Laurea in medicina e chirurgia	5	5	1	1	.	.	.	.	.	.
	Laurea in farmacia e chimica farmaceutica	11	11	3	3	.	.	.	.	.	.
	Laurea in biologia	7	7	1	1	.	.	.	.	.	.
	Laurea in medicina veterinaria	1	1	.	.	.	.	.	.	.	.
	Laurea in psicologia	11	12	5	5	.	.	.	.	.	.
	Laurea in economia e commercio	4	12	1	1	.	.	.	.	.	.
	Laurea in matematica	1	1	.	.	.	.	.	.	.	.
	Laurea in scienze politiche	1	9	10	.	.	1	1	.	.	.
	Laurea in giurisprudenza	.	15	2	2	.	1	1	.	.	.
	Laurea in sociologia	.	3	3	3	1	.	1	.	.	.
	Laurea in lett.moderne-lettere-pedagogia-filosofia	1	15	16	1	.	.	.	.	.	.
	Laurea in scienze dell'educazione e della comunica	.	3	3	.	.	.	.	.	.	.
	Laurea in lingue e lettere straniere	.	2	2	1	.	.	.	.	.	.
	Laurea in ingegneria	1	6	7	.	.	.	.	.	.	.
	Laurea in architettura e similari	1	7	8	.	.	.	.	.	.	.
	Laurea in statistica	.	1	1	.	.	.	.	.	.	.
	Laurea in scienze ambientali	.	1	1	.	.	.	.	.	.	.
	Laurea in scienze e tecnologie alimentari	1	.	1	.	.	.	.	.	.	.
	Lauree varie	.	2	2	.	.	.	.	.	.	.
	Lauree brevi varie	4	78	82	7	.	3	3	.	.	.
	Tecnico di laboratorio	.	2	2	1	.	.	.	.	.	.
	Ortottista	.	1	1	.	.	.	.	.	.	.
	Tecnico di radiologia	.	2	2	.	.	.	.	.	.	.
	Accademia belle arti	.	2	2	.	.	.	.	.	.	.
	Terapista della neuro e psicomotricita'	.	1	1	.	.	.	.	.	.	.
	<b>Totale</b>	<b>14</b>	<b>198</b>	<b>212</b>	<b>26</b>	<b>1</b>	<b>5</b>	<b>6</b>	.	.	.
<b>Diplomati</b>	Liceo classico-scientif.-pedagog.-maturita' magist	5	42	47	4	1	11	12	.	.	.
	Ragionieri - segretari d'amministrazione	24	104	128	10	2	11	13	1	.	1
	Liceo aziendale economico	2	12	14	.	.	.	.	.	.	.
	Perito turistico - alberghiero - tecnico turismo	4	19	23	1	1	4	5	.	.	.
	Liceo linguistico	.	15	15	.	.	2	2	.	.	.
	Geometra - disegnatore	.	12	12	1	1	4	5	.	.	.
	Maturita' artistica e arti applicate	2	22	24	1	1	2	2	.	.	.
	Ass. comun. infantile-mat. tecn.serv. sociali-dir.	.	4	4	.	.	.	.	.	.	.
	Collaboratore educativo,educatore tecnico atelier,	.	.	.	1	.	.	.	.	.	.
	Periti informatici	.	1	1	1	.	.	.	.	.	.
	Perito agrario-agrotecnico	.	4	4	1	.	1	1	.	.	.
	Periti elettrotecnici	.	2	2	.	.	.	.	.	.	.
	Periti elettronici	1	4	5	.	.	.	.	.	.	.
	Periti delle telecomunicazioni	.	1	1	.	.	.	.	.	.	.
	Periti meccanici	.	2	2	.	.	.	.	1	.	1
	Perito chimico	.	6	6	.	.	1	1	.	.	.
	<b>Totale</b>	<b>38</b>	<b>250</b>	<b>288</b>	<b>20</b>	<b>5</b>	<b>37</b>	<b>42</b>	<b>2</b>	.	<b>2</b>
<b>Parasanitari</b>	Ostetrica	.	1	1	1	.	.	.	.	.	.
	Merceoologia alimentare	.	.	.	1	.	.	.	.	.	.
	Infermiere professionale	.	5	5	1	.	.	.	.	.	.
	Assistente sociale	.	1	1	1	.	.	.	.	.	.
	<b>Totale</b>	<b>7</b>	<b>7</b>	<b>4</b>	<b>4</b>	.	.	.	.	.	.
<b>Impiegati generici: scuola media inferiore e qualificazione</b>	Segretari d'azienda (3 anni) o similari	4	29	33	5	1	3	4	1	.	1
	Stenodattilografi (2 anni) o similari	3	7	10	.	.	1	1	1	.	1
	Impiegato generico	30	159	189	5	2	17	19	5	.	5
	Addetto postale	.	.	.	1	.	.	.	.	.	.
	Maestro d'arte e similari	.	.	.	.	.	1	1	.	.	.
	Diploma di qualifica professionale (vari)	1	.	1	.	.	.	.	.	.	.
	<b>Totale</b>	<b>38</b>	<b>195</b>	<b>233</b>	<b>11</b>	<b>3</b>	<b>22</b>	<b>25</b>	<b>7</b>	.	<b>7</b>
<b>Intermedi</b>	Magazzinieri	5	7	12	.	.	.	.	1	.	1
	Autisti (patente a - b - c - d - e pubblica)	2	10	12	2	.	.	.	1	.	1
	<b>Totale</b>	<b>7</b>	<b>17</b>	<b>24</b>	<b>2</b>	.	.	.	<b>2</b>	.	<b>2</b>
<b>Operai specializzate/o qualificati</b>	Meccanico automotocicli e similari	.	2	2	.	.	1	1	.	.	.
	Tornitore - fresatore - saldatore e similari.	.	3	3	.	.	.	.	.	.	.
	Elettricista - elettromeccanico e similari.	3	17	20	.	.	.	.	.	.	.
	Idraulico - termoidraulico e similari.	.	.	.	1	.	.	.	.	.	.
	Muratore - carpentiere - imbianchino - scalpellino	4	6	10	.	.	.	.	.	.	.
	Ceramista - pittore - fornaciaio e similari	1	.	1	.	.	.	.	.	.	.
	Macchinista confezioni-sarto-magliaia-tagliatore-p	.	5	5	.	.	.	.	.	.	.
	Lavoraz. della terra-coltiv. delle piante-all. ani	.	1	1	1	.	.	1	.	.	.
	Parrucchieri - barbieri - estetisti e similari.	.	10	10	.	1	3	4	.	.	.
	<b>Totale</b>	<b>8</b>	<b>44</b>	<b>52</b>	<b>2</b>	<b>1</b>	<b>4</b>	<b>5</b>	.	.	.
<b>Albergo e mensa, servizi mensa</b>	Cuochi - aiuto cuochi	.	9	9	4	.	.	.	.	.	.
	Commessi - addetti alla vendita	27	36	63	.	3	2	5	.	.	.
	Baristi - camerieri	1	7	8	.	1	3	4	.	.	.
	<b>Totale</b>	<b>28</b>	<b>52</b>	<b>80</b>	<b>4</b>	<b>4</b>	<b>5</b>	<b>9</b>	.	.	.
<b>Manodopera Generica</b>	Operai generici	17	177	194	29	1	17	18	4	25	29
	Bidelli-cuochi	.	.	.	5	.	.	.	.	.	.
	Addetti asilo nido	.	1	1	1	.	.	.	.	.	.
	O.t.a	.	4	4	5	.	.	.	.	.	.
	Addetti di pulizia	.	4	4	.	.	1	1	.	.	.
	Facchini	.	1	1	.	.	.	.	.	.	.
	<b>Totale</b>	<b>17</b>	<b>187</b>	<b>204</b>	<b>40</b>	<b>1</b>	<b>18</b>	<b>19</b>	<b>4</b>	<b>25</b>	<b>29</b>
<b>Totale Generale</b>		<b>150</b>	<b>950</b>	<b>1.100</b>	<b>109</b>	<b>15</b>	<b>91</b>	<b>106</b>	<b>15</b>	<b>25</b>	<b>40</b>



**Tavola 9/a.7 - Disoccupati nelle graduatorie per l'insegnamento (Dicembre 2017)**

		<b>Lavoratori in cerca di occupazione a tempo determinato</b>	
		<i>Avviamento a tempo determinato</i>	<i>Totale</i>
Asili-nido	Educatore	25	25
	Addetto	2	2
	<b>Totale</b>	<b>27</b>	<b>27</b>
Scuole dell'infanzia	Educatore-insegnante	20	20
	<b>Totale</b>	<b>20</b>	<b>20</b>
Scuole elementari	Insegnante	3	3
	<b>Totale</b>	<b>3</b>	<b>3</b>
Scuole medie inferiori	Italiano, storia e geografia	4	4
	Lingua inglese	1	1
	Scienze matematiche, chimiche, fisiche e naturali	2	2
	Educazione artistica	3	3
	Educazione tecnica	4	4
	Educazione musicale	3	3
	Educazione fisica	3	3
	<b>Totale</b>	<b>20</b>	<b>20</b>
Scuole medie superiori	Italiano, storia e geografia	1	1
	Diritto sammarinese, diritto ed economia, finanze	2	2
	Economia aziendale	2	2
	<b>Totale</b>	<b>5</b>	<b>5</b>
<b>Totale generale</b>		<b>75</b>	<b>75</b>

**Tavola 9/a.8 - Riepilogo: Disoccupati totali nelle liste di avviamento al lavoro e nelle graduatorie per l'insegnamento (Dicembre 2017)**

	<b>Disoccupati in senso stretto</b>						<b>Altri disoccupati</b>				
	<b>Lavoratori disoccupati e inoccupati</b>			<b>Lavoratori invalidi</b>			<b>Lavoratori in cerca di occupazione a tempo determinato</b>		<b>Lavoratori in cerca di occupazione a tempo parziale</b>		
	<i>Lista di mobilità</i>	<i>Lavoratori in cerca di occupazione</i>	<i>Totale</i>	<i>Avviamento lavoratori invalidi</i>	<i>Avv. lavoratori invalidi art.5</i>	<i>Totale</i>	<i>Avviamento a tempo determinato</i>	<i>Totale</i>	<i>Mobilità part time</i>	<i>Part time indeterminato</i>	<i>Totale</i>
Laureati e diplomati universitari	14	198	212	.	.	.	26	26	1	5	6
Diplomati	38	250	288	2	.	2	20	20	5	37	42
Parasanitari	.	7	7	.	.	.	4	4	.	.	.
Impiegati generici: scuola media inferiore e qualificazione	38	195	233	7	.	7	11	11	3	22	25
Intermedi	7	17	24	2	.	2	2	2	.	.	.
Operai specializzati e/o qualificati	8	44	52	.	.	.	2	2	1	4	5
Albergo e mensa, servizi mensa	28	52	80	.	.	.	4	4	4	5	9
Manodopera Generica	17	187	204	4	25	29	40	40	1	18	19
Asili-nido	.	.	.	.	.	.	27	27	.	.	.
Scuole dell'infanzia	.	.	.	.	.	.	20	20	.	.	.
Scuole elementari	.	.	.	.	.	.	3	3	.	.	.
Scuole medie inferiori	.	.	.	.	.	.	20	20	.	.	.
Scuole medie superiori	.	.	.	.	.	.	5	5	.	.	.
<b>Totale Generale</b>	<b>150</b>	<b>950</b>	<b>1.100</b>	<b>15</b>	<b>25</b>	<b>40</b>	<b>184</b>	<b>184</b>	<b>15</b>	<b>91</b>	<b>106</b>

Tavola 9/a.9 - Disoccupati totali per titolo di Studio (dati degli ultimi tre anni relativi al mese di dicembre)

		2015	2016	2017	
		Dic	Dic	Dic	
Licenza elementare	Altri	16	7	9	
	<b>Totale</b>	<b>16</b>	<b>7</b>	<b>9</b>	
Licenza media inferiore	Altri	503	333	337	
	<b>Totale</b>	<b>503</b>	<b>333</b>	<b>337</b>	
Diploma di qualifica	Meccanici agrari	1	2	1	
	Montatore riparatore radio-tv	.	1	1	
	Congegnatore meccanici	2	.	.	
	Tornitore meccanici	.	1	.	
	Odontotecnici	1	1	.	
	Elettricisti installatori ed elettromeccanici	13	6	11	
	Ceramisti	2	1	1	
	Riparatore autoveicoli	.	3	.	
	Operatore elettrico	5	3	6	
	Operatore grafico	2	1	1	
	Modelliste sviluppatore di taglie	1	1	.	
	Operatore chimico	.	1	.	
	Meccanici	4	.	2	
	Motoriste meccanici motoristi	1	1	1	
	Saldatori	.	1	.	
	Operatore macchine utensili	.	.	1	
	Litografi, serigrafisti	.	1	.	
	Addetto manutenzione laboratorio elettronici	.	1	1	
	Operatore telecomunicazioni	.	1	.	
	Operatore elettronico	1	.	.	
	Operatore elettromeccanico	2	.	1	
	Installatore apparecchiature elettriche ed elettroniche	3	3	2	
	Elettrico fotovoltaico	.	5	2	
	Biennio addetto alla segreteria e contabilità d'azienda	.	2	3	
	Addetto alla segreteria d'azienda	22	27	27	
	Stenodattilografi	18	18	16	
	Addetto alla contabilità d'azienda	19	17	20	
	Corrispondente commerciale in lingue estere	2	.	.	
	Applicatore servizi amministrativi	2	1	1	
	Operatore elaborazione dati	.	1	.	
	Operatore della gestione aziendale e informatica	9	6	8	
	Addetto spedizioni trasporti	1	.	.	
	Operatore d'ufficio	1	1	2	
	Addetto alle vendite	3	2	1	
	Analista programmatore aziendale	.	1	.	
	Biennio servizi alberghieri-ristorazione	2	2	3	
	Addetto ai servizi di sala bar	3	6	3	
	Addetto ai servizi cucina-mensa-ristorante	3	1	1	
	Addetto alla segreteria e amministrazione	5	3	3	
	Addetto agli uffici turistici	1	.	.	
	Operatore dei servizi di ristorazione	2	.	.	
	Cucina	.	2	1	
	Operatore ai servizi per l'enogastronomia	.	.	1	
	Assistenti per l'infanzia	.	1	.	
	Operatore dei servizi sociali	1	.	.	
	Acconciatori unisex	2	3	3	
	Estetista-truccatrici	7	9	13	
	Insegnante scuole infantili	2	2	1	
	Insegnante scuole elementari	6	11	10	
	Diploma pedagogico-sociale	.	2	2	
	Istituti d'arte	3	4	4	
	Abbigliamento: moda del costume	2	2	1	
	Ceramica artistica	1	1	1	
	Arte grafica pubblicitaria	3	6	6	
	Disegno animato	3	4	6	
	Animazione	1	.	.	
	Arte della fotografia artistica	2	.	.	
	Arte grafica e incisione	.	1	1	
	Grafica editoriale e restauro libro	1	1	1	
	Legatoria	.	1	.	
	Arte Grafica-Arte della stampa	.	1	.	
	Grafica pubblicitaria e fotografia	8	5	6	
	Tecn. incisione e illustrazione libro	.	.	1	
	<b>Totale</b>	<b>173</b>	<b>178</b>	<b>177</b>	
	Diploma di maturità	Agrotecnico	1	1	2
		Tecnico per lo sviluppo rurale	.	1	1
		Tecnico industrie elettriche ed elettroniche	2	1	.
		Tecnico industrie meccaniche	1	.	1
		Tecnico sistemi energetici	1	.	1
		Tecnico industrie elettroniche	2	.	1
		Tecnico industrie elettriche	2	2	2
		Manutenzione e assistenza tecnica (settore meccanico e/o elettrico)	1	1	.
		Manutenzione e assistenza tecnica opz. mezzi di trasporto	.	.	1
Manutenzione e assistenza tecn. opz. apparati imp. ti e servizi tecnici ind.li/civ		.	.	2	
Produzioni industriali e artigianali e articolazione industria		.	1	.	
Segretario d'amministrazione		5	7	5	
Analista contabile		30	30	34	
Tecnico gestione aziendale informatico		10	5	9	
Tecnico economico aziendale turistico		30	22	20	
Operatore commerciale		1	3	5	
Servizi commerciali		1	2	4	
Cucina		.	1	1	
Tecnico dei servizi di ristorazione		8	6	5	
Istituto professionale alberghiero		1	1	1	
Tecnico delle attività alberghiere		7	4	4	
Operatore turistico		2	2	2	
Tecnico dei servizi turistici		8	8	6	
Tecnico dei servizi di enogastronomia		1	1	2	
Accoglienza turistica		.	1	.	
Assistente di comunità infantili		14	10	8	
Tecnico dei servizi sociali		4	3	2	
Dirigenti di comunità		8	11	10	
Infermieri professionali		2	3	2	
Ottico (maturità professionale)		.	.	1	
Agraria		5	5	5	
Perito industriale		2	1	2	

(Continued)

		2015	2016	2017	
		Dic	Dic	Dic	
<b>Diploma di maturità</b>	Elettrotecnica	3	4	4	
	Elettronica industriale	2	2	1	
	Meccanica	10	5	3	
	Elettrico	1	1	1	
	Chimica	5	6	7	
	Telecomunicazioni	2	1	1	
	Informatica	5	6	5	
	Elettronica e telecomunicazioni	1	2	1	
	Elettrotecnica e automazione	2	3	2	
	Informatica e telecomunicazioni	1	.	.	
	Biotecnologie, tecnologie chimiche, materiali e biotecnologie sanitarie	.	2	2	
	Meccanica, mecatronica	1	3	.	
	Bienni propedeutici, (indirizzo generale)	.	1	.	
	Perito aziendale e corrispondenti in lingue estere	.	1	4	
	Ragioneria	100	104	106	
	Ragionieri-programmatori	8	13	10	
	Tecnico commerciale indirizzo amministrativo	2	1	3	
	Amministrazione Finanze e Marketing	3	8	7	
	Sistemi informativi aziendali	.	.	1	
	Relazioni internazionali e marketing	.	.	1	
	Geometri	32	37	30	
	Turismo	32	24	23	
	Istituto tecnico aeronautico	1	1	1	
	Liceo della comunicazione	9	4	3	
	Liceo scienze sociali	3	7	2	
	Liceo pedagogico	2	2	3	
	Liceo delle scienze della formazione	4	6	6	
	Liceo psico-pedagogico	4	1	1	
	Liceo scientifico	43	37	40	
	Liceo linguistico	24	26	25	
	Liceo artistico	10	14	16	
	Scientifico indirizzo amministrativo	1	.	.	
	Liceo classico	10	18	24	
	Scuola media superiore	2	5	6	
	Scuola media superiore estero	2	8	10	
	Liceo economico	23	15	14	
	Liceo delle scienze umane	3	2	4	
	Corso sperimentale di immagine fotografica, filmica e televisiva	1	.	.	
	Audiovisivo-multimedia	1	.	1	
	Conservatori di musica	2	3	4	
	Violino	.	1	1	
	<b>Totale</b>	<b>504</b>	<b>507</b>	<b>512</b>	
	<b>Diploma universitario</b>	Accademia di belle arti - indirizzo non specificato	3	5	5
		Pittura	2	1	3
		Restauro e decorazione	1	.	.
		Industrie artistiche	.	1	1
		Tecnici di laboratorio	1	1	2
Tecnici sanitari di laboratorio biomedico		1	2	1	
Aerospaziale		.	1	.	
Assistente sociale psichiatrico		1	.	.	
Fisioterapisti terapeutici di riabilitazione		1	1	.	
Ortottista-assistenti in oftalmologia		.	1	1	
Massofisioterapista		1	1	1	
Diploma universitario per infermiere		.	1	.	
Servizio sociale		.	1	.	
Studi turistici		7	9	8	
Grafologia		1	.	1	
Economia e amministrazione delle imprese		11	6	7	
Economia e gestione dei servizi turistici		.	1	1	
Traduttorie interpreti		2	2	1	
Educazione fisica		5	1	2	
Conservazione e teoria del restauro opere d'arte		.	.	1	
Operatori di costume e moda		1	1	.	
Design		1	1	.	
Lettere		1	2	.	
Scienze dei beni culturali		2	1	1	
Scienze della comunicazione		9	2	6	
Scienze e tecnologie delle arti figurative, musica, spettacolo e moda		2	1	3	
Filosofia		1	1	1	
Scienze della mediazione linguistica		5	6	.	
Lingue e culture moderne		4	6	4	
Scienze dell'educazione e della formazione		31	31	42	
Scienze e tecniche psicologiche		1	2	1	
Scienze dell'economia e della gestione aziendale		11	7	13	
Scienze economiche		4	5	5	
Scienze statistiche		2	3	1	
Scienze del turismo		1	1	.	
Scienze del servizio sociale		1	3	1	
Scienze politiche e delle relazioni internazionali		2	2	4	
Scienze giuridiche		2	2	1	
Scienze dell'architettura e dell'ingegneria edile		1	2	2	
Ingegneria civile e ambientale		1	1	2	
Ingegneria dell'informazione		.	.	1	
Ingegneria industriale		1	1	2	
Disegno industriale		7	4	4	
Professionisti sanitari infermieristici e professioni sanitarie ostetriche		9	10	9	
Professionisti sanitari della riabilitazione		6	2	1	
Professionisti sanitari tecnici		.	2	4	
Scienze delle attività motorie e sportive		3	1	3	
Biotecnologie		1	1	.	
Scienze biologiche		3	4	1	
Scienze e tecnologie agrarie, agroalimentare e forestali		.	.	1	
Scienze e tecnologie chimiche		.	1	1	
Scienze e tecnologie farmaceutiche		1	1	1	
Scienze e tecnologie per l'ambiente e la natura		.	1	1	
Scienze matematiche		2	.	.	
Pianoforte		2	.	.	
Grafica		.	.	1	
Altri		1	.	.	
<b>Totale</b>	<b>156</b>	<b>143</b>	<b>152</b>		
<b>Laurea</b>	Chimica	1	1	1	
	Servizio sociale	2	4	3	
	Lettere	4	6	4	
	Scienze della comunicazione	.	1	1	
(Continued)	Filosofia	.	2	1	

		2015	2016	2017
		Dic	Dic	Dic
Laurea	Scienze economiche	.	1	.
	Biotechnologie	2	2	.
	Scienze biologiche	1	2	2
	Matematica	1	.	1
	Fisica	2	.	.
	Scienze geologiche	3	2	2
	Scienze naturali	4	3	1
	Ingegneria civile	1	1	1
	Ingegneria meccanica	1	1	1
	Ingegneria nucleare	.	.	1
	Ingegneria chimica	.	.	1
	Chimica industriale	.	1	.
	Ingegneria edile	.	1	1
	Ingegneria dei materiali	.	.	1
	Medicina e chirurgia	10	11	6
	Farmacia	2	3	2
	Chimica e tecnologie farmaceutiche	3	2	1
	Scienze e tecnologie alimentari	.	1	1
	Medicina veterinaria	2	1	2
	Economia e commercio	11	5	7
	Economia aziendale	8	4	3
	Scienze economiche bancarie	1	.	.
	Scienze politiche	6	7	8
	Sociologia	7	7	5
	Psicologia	13	10	17
	Scienze statistiche ed economiche	1	1	.
	Economia del turismo	4	3	1
	Scienze internazionali e diplomatiche	2	1	2
	Giurisprudenza	13	10	10
	Storia	1	1	.
	Lingue e letterature straniere	2	2	5
	Conservazione dei beni culturali	3	2	2
	Scienze della cultura	1	1	1
	Pedagogia	2	3	2
	Scienze dell'educazione	5	2	4
	Scienze motorie	2	1	3
	Scienze della formazione primaria	1	1	1
	Architettura	14	12	6
	Dams	1	2	3
	Lauree	.	2	2
	Editoria, comunicazione multimediale e giornalismo	1	.	.
	Filologia e letterature dell'antichità	1	.	.
	Filologia moderna	1	.	.
	Filosofia teoretica, morale, politica ed estetica	1	2	1
	Lingua e cultura italiana	1	.	1
	Pubblicità e comunicazione d'impresa	1	.	.
	Scienze dello spettacolo e della produzione multimediale	1	.	.
	Storia antica	1	1	1
	Storia dell'arte	2	1	2
	Antropologia culturale e etnologia	.	.	1
	Lingue e letterature afroasiatiche	1	.	1
	Programmazione e gestione dei servizi educativi formativi	1	1	.
	Programmazione e gestione delle politiche e dei servizi sociali	.	1	1
	Scienze dell'economia	.	1	.
	Scienze economico-aziendali	5	2	1
	Architettura ed ingegneria edile	10	6	5
	Ingegneria per l'ambiente e per il territorio	.	.	1
	Pianificazione territoriale, urbanistica ed ambientale	2	2	.
	Scienze e tecniche dello sport	1	.	.
	Biotechnologie mediche, veterinarie e farmaceutiche	.	1	1
	Farmacia e farmacia industriale	7	8	11
Scienze e tecnologie per l'ambiente e il territorio	.	.	1	
Giurisprudenza (laurea magistrale)	10	12	11	
Laurea Magistrale in Relazioni internazionali	.	.	2	
Laurea Magistrale in Storia dell'arte	1	1	1	
95006	2	1	1	
95008	.	2	.	
95009	.	2	2	
95010	.	.	2	
	4	1	5	
Laurea Magistrale in Psicologia	2	3	4	
Laurea Magistrale in Scienze della Comunicazione, Pubblica, d'Impresa e Pubblici	.	.	1	
Laurea Magistrale in Biotechnologie, Medicina, Veterinaria e Farmaceutiche	1	.	1	
Laurea Magistrale in Architettura e Ingegneria Edile-Architettura (ciclo unico)	.	1	1	
Laurea Magistrale in Scienze Pedagogiche	.	1	2	
Laurea Magistrale in Scienze Filosofiche	5	2	1	
Laurea Magistrale in Scienze e Tecniche dello Sport	.	1	.	
Laurea Magistrale in Medicina e Chirurgia	.	2	1	
Laurea Magistrale in Ingegneria dei Sistemi Edilizi	1	.	.	
Laurea Magistrale in Ingegneria Civile	1	1	1	
Laurea Magistrale in Ingegneria Gestionale	1	.	.	
Laurea Magistrale in Archeologia	1	.	.	
Laurea Magistrale in Design	1	.	1	
Laurea Magistrale in Progettazione e gestione dei servizi turistici	.	.	1	
Laurea Magistrale in Scienze della formazione primaria (ciclo unico)	8	6	15	
Laurea Magistrale in Organizzazione e Gestione servizi per lo sport e attività	1	.	1	
Laurea Magistrale in fisica	.	2	.	
Laurea Magistrale in Scienze dello spettacolo e produzione multimediale	.	1	1	
Altri	7	8	10	
<b>Totale</b>	<b>220</b>	<b>196</b>	<b>209</b>	
Non Specificato	Altri	39	35	34
<b>Totale</b>	<b>39</b>	<b>35</b>	<b>34</b>	
<b>Totale Generale</b>	<b>1.611</b>	<b>1.399</b>	<b>1.430</b>	

**Riepilogo: disoccupati totali per titolo di studio**

	2015		2016														2017
	media	media	2016	2017													media
			Dic	Gen	Feb	Mar	Apr	Mag	Giu	Lug	Ago	Set	Ott	Nov	Dic		
Licenza elementare	18	13	7	9	10	12	9	8	5	8	9	11	10	11	9	9	
Licenza media inferiore	417	352	333	293	303	266	311	303	317	322	317	273	298	320	337	305	
Diploma di qualifica	173	158	178	166	166	145	152	146	153	161	161	145	163	171	177	157	
Diploma di maturità	510	511	507	517	535	543	487	478	434	465	477	456	517	537	512	499	
Diploma universitario	144	143	143	156	140	133	142	150	132	126	149	144	146	155	152	145	
Laurea	216	200	196	200	198	179	193	191	174	178	192	218	219	220	209	199	
Non Specificato	.	.	35	36	38	35	41	33	27	35	34	29	36	44	34	.	
<b>Totale Generale</b>	<b>1.478</b>	<b>1.377</b>	<b>1.399</b>	<b>1.377</b>	<b>1.390</b>	<b>1.313</b>	<b>1.335</b>	<b>1.309</b>	<b>1.242</b>	<b>1.295</b>	<b>1.339</b>	<b>1.276</b>	<b>1.389</b>	<b>1.458</b>	<b>1.430</b>	<b>1.314</b>	

**Riepilogo: disoccupati in senso stretto per titolo di Studio**

	2015		2016														2017
	media	media	2016	2017													media
			Dic	Gen	Feb	Mar	Apr	Mag	Giu	Lug	Ago	Set	Ott	Nov	Dic		
Licenza elementare	17	13	7	9	10	12	9	8	5	8	9	9	8	10	9	9	
Licenza media inferiore	362	302	282	254	262	230	269	256	269	272	269	237	264	282	289	263	
Diploma di qualifica	147	138	151	145	141	121	131	122	124	135	136	126	140	147	150	132	
Diploma di maturità	423	411	409	419	424	364	391	378	335	358	366	351	401	429	399	382	
Diploma universitario	116	115	108	122	114	104	116	120	97	89	106	109	112	123	122	111	
Laurea	162	147	137	147	149	133	145	140	122	132	139	146	154	160	141	144	
Non Specificato	.	.	28	30	31	29	34	24	21	28	26	24	31	38	30	.	
<b>Totale Generale</b>	<b>1.227</b>	<b>1.126</b>	<b>1.122</b>	<b>1.126</b>	<b>1.131</b>	<b>993</b>	<b>1.095</b>	<b>1.048</b>	<b>973</b>	<b>1.022</b>	<b>1.051</b>	<b>1.002</b>	<b>1.110</b>	<b>1.189</b>	<b>1.140</b>	<b>1.041</b>	

**Tavola 9/a.10 - Disoccupati totali per fasce di eta**

	2015		2016														2017
	media	media	2016	2017													media
			Dic	Gen	Feb	Mar	Apr	Mag	Giu	Lug	Ago	Set	Ott	Nov	Dic		
Fino a 19 anni	61	67	71	67	74	71	49	45	40	44	51	63	65	68	49	57	
Da 20 a 24 anni	235	223	200	229	229	256	209	195	151	167	179	197	227	234	196	205	
Da 25 a 29 anni	222	205	201	216	216	190	208	207	182	193	205	198	209	231	211	206	
Da 30 a 34 anni	201	185	158	152	147	134	140	144	132	138	151	144	156	162	153	146	
Da 35 a 39 anni	201	179	180	190	193	162	184	178	158	165	165	161	179	177	166	174	
Da 40 a 44 anni	184	176	159	147	144	148	175	171	174	169	170	165	168	181	185	167	
Da 45 a 49 anni	177	160	180	156	158	133	140	139	159	168	159	134	141	144	168	150	
Da 50 a 54 anni	144	136	145	122	128	123	132	135	144	147	154	124	137	141	172	138	
Da 55 a 59 anni	69	71	82	74	74	74	73	73	85	80	82	67	76	86	96	78	
Da 60 a 64 anni	17	20	21	22	24	18	23	21	17	22	21	21	28	31	30	24	
Oltre 64 anni	2	3	2	2	3	4	2	1	.	2	2	2	3	3	4	3	
<b>Totale</b>	<b>1.513</b>	<b>1.425</b>	<b>1.399</b>	<b>1.377</b>	<b>1.390</b>	<b>1.313</b>	<b>1.335</b>	<b>1.309</b>	<b>1.242</b>	<b>1.295</b>	<b>1.339</b>	<b>1.276</b>	<b>1.389</b>	<b>1.458</b>	<b>1.430</b>	<b>1.348</b>	

## di cui Disoccupati in senso stretto

	2015	2016													2017	
	media	media	2016	2017											media	
			Dic	Gen	Feb	Mar	Apr	Mag	Giu	Lug	Ago	Set	Ott	Nov	Dic	
Fino a 19 anni	55	58	66	57	58	42	44	40	35	39	45	56	56	56	38	47
Da 20 a 24 anni	198	181	165	192	186	165	181	161	125	140	148	150	176	186	159	164
Da 25 a 29 anni	187	165	146	161	168	143	163	157	129	144	150	152	166	192	169	158
Da 30 a 34 anni	165	147	126	125	120	105	112	113	103	105	113	112	127	134	122	116
Da 35 a 39 anni	156	137	137	153	156	127	147	140	121	128	131	120	139	143	126	136
Da 40 a 44 anni	144	141	128	118	113	116	140	135	133	129	127	126	124	137	140	128
Da 45 a 49 anni	140	129	144	130	133	110	115	111	124	129	123	112	118	121	134	122
Da 50 a 54 anni	127	118	120	106	109	100	108	110	115	119	123	100	115	118	139	113
Da 55 a 59 anni	59	63	72	64	65	65	65	63	74	69	72	58	66	76	85	68
Da 60 a 64 anni	16	15	16	18	20	16	18	17	14	18	17	16	22	25	27	19
Oltre 64 anni	2	3	2	2	3	4	2	1	.	2	2	.	1	1	1	2
<b>Totale</b>	<b>1.249</b>	<b>1.157</b>	<b>1.122</b>	<b>1.126</b>	<b>1.131</b>	<b>993</b>	<b>1.095</b>	<b>1.048</b>	<b>973</b>	<b>1.022</b>	<b>1.051</b>	<b>1.002</b>	<b>1.110</b>	<b>1.189</b>	<b>1.140</b>	<b>1.073</b>

## Tavola 9/a.11 - Iscrizioni totali per grado di istruzione (Dicembre 2017)

		Disoccupati totali			Occupati in ricerca		
		Disoccupati in senso stretto	Altri in cerca di occupazione	Totale	Diversa occupazione	Temporaneamente indisponibili	Totale
Licenza elementare	M	1	.	1	.	6	6
	F	8	.	8	1	5	6
	<b>Totale</b>	<b>9</b>	<b>.</b>	<b>9</b>	<b>1</b>	<b>11</b>	<b>12</b>
Licenza media inferiore	M	111	6	117	6	128	134
	F	178	42	220	7	124	131
	<b>Totale</b>	<b>289</b>	<b>48</b>	<b>337</b>	<b>13</b>	<b>252</b>	<b>265</b>
Diploma di qualifica	M	39	1	40	1	55	56
	F	111	26	137	2	56	58
	<b>Totale</b>	<b>150</b>	<b>27</b>	<b>177</b>	<b>3</b>	<b>111</b>	<b>114</b>
Diploma di maturità	M	143	21	164	9	183	192
	F	256	92	348	7	213	220
	<b>Totale</b>	<b>399</b>	<b>113</b>	<b>512</b>	<b>16</b>	<b>396</b>	<b>412</b>
Diploma universitario	M	34	3	37	.	45	45
	F	88	27	115	2	146	148
	<b>Totale</b>	<b>122</b>	<b>30</b>	<b>152</b>	<b>2</b>	<b>191</b>	<b>193</b>
Laurea	M	50	13	63	3	85	88
	F	91	55	146	1	259	260
	<b>Totale</b>	<b>141</b>	<b>68</b>	<b>209</b>	<b>4</b>	<b>344</b>	<b>348</b>
Non Specificato	M	14	1	15	.	15	15
	F	16	3	19	1	20	21
	<b>Totale</b>	<b>30</b>	<b>4</b>	<b>34</b>	<b>1</b>	<b>35</b>	<b>36</b>
<b>Totale Generale</b>	M	392	45	437	19	517	536
	F	748	245	993	21	823	844
	<b>Totale</b>	<b>1.140</b>	<b>290</b>	<b>1.430</b>	<b>40</b>	<b>1.340</b>	<b>1.380</b>

**Tavola 9/a.12 - Iscrizioni totali nelle liste di avviamento al lavoro e nelle graduatorie per l'insegnamento per categoria professionale**

		Disoccupati totali			Occupati in ricerca		
		Disoccupati in senso stretto	Altri in cerca di occupazione	Totale	Diversa occupazione	Temporanea mente indisponibili	Totale
Laureati e diplomati universitari	M	71	6	77	3	69	72
	F	141	26	167	2	145	147
	<b>Totale</b>	<b>212</b>	<b>32</b>	<b>244</b>	<b>5</b>	<b>214</b>	<b>219</b>
Diplomati	M	93	12	105	1	128	129
	F	197	50	247	4	150	154
	<b>Totale</b>	<b>290</b>	<b>62</b>	<b>352</b>	<b>5</b>	<b>278</b>	<b>283</b>
Parasanitari	M	1	.	1	.	16	16
	F	6	4	10	.	37	37
	<b>Totale</b>	<b>7</b>	<b>4</b>	<b>11</b>	<b>.</b>	<b>53</b>	<b>53</b>
Impiegati generici: scuola media inferiore e qualificazione	M	66	3	69	1	42	43
	F	174	33	207	4	85	89
	<b>Totale</b>	<b>240</b>	<b>36</b>	<b>276</b>	<b>5</b>	<b>127</b>	<b>132</b>
Intermedi	M	24	2	26	2	37	39
	F	2	.	2	.	2	2
	<b>Totale</b>	<b>26</b>	<b>2</b>	<b>28</b>	<b>2</b>	<b>39</b>	<b>41</b>
Operai specializzati e/o qualificati	M	34	3	37	.	41	41
	F	18	4	22	.	22	22
	<b>Totale</b>	<b>52</b>	<b>7</b>	<b>59</b>	<b>.</b>	<b>63</b>	<b>63</b>
Albergo e mensa, servizi mensa	M	9	.	9	1	21	22
	F	71	13	84	1	49	50
	<b>Totale</b>	<b>80</b>	<b>13</b>	<b>93</b>	<b>2</b>	<b>70</b>	<b>72</b>
Manodopera Generica	M	94	7	101	11	128	139
	F	139	52	191	10	129	139
	<b>Totale</b>	<b>233</b>	<b>59</b>	<b>292</b>	<b>21</b>	<b>257</b>	<b>278</b>
Asili-nido	M	.	1	1	.	.	.
	F	.	26	26	.	41	41
	<b>Totale</b>	<b>.</b>	<b>27</b>	<b>27</b>	<b>.</b>	<b>41</b>	<b>41</b>
Scuole dell'infanzia	M	.	.	.	.	1	1
	F	.	20	20	.	28	28
	<b>Totale</b>	<b>.</b>	<b>20</b>	<b>20</b>	<b>.</b>	<b>29</b>	<b>29</b>
Scuole elementari	M	.	.	.	.	4	4
	F	.	3	3	.	44	44
	<b>Totale</b>	<b>.</b>	<b>3</b>	<b>3</b>	<b>.</b>	<b>48</b>	<b>48</b>
Scuole medie inferiori	M	.	10	10	.	19	19
	F	.	10	10	.	49	49
	<b>Totale</b>	<b>.</b>	<b>20</b>	<b>20</b>	<b>.</b>	<b>68</b>	<b>68</b>
Scuole medie superiori	M	.	1	1	.	11	11
	F	.	4	4	.	39	39
	<b>Totale</b>	<b>.</b>	<b>5</b>	<b>5</b>	<b>.</b>	<b>50</b>	<b>50</b>
Licei	F	.	.	.	.	3	3
	<b>Totale</b>	<b>.</b>	<b>.</b>	<b>.</b>	<b>.</b>	<b>3</b>	<b>3</b>
	<b>Totale Generale</b>	M	392	45	437	19	517
	F	748	245	993	21	823	844
	<b>Totale</b>	<b>1.140</b>	<b>290</b>	<b>1.430</b>	<b>40</b>	<b>1.340</b>	<b>1.380</b>

Tavola 9/a.13 - Iscrizioni totali per gruppi di età (Dicembre 2017)

		Disoccupati totali		Occupati in ricerca	
		<i>persone</i>		<i>persone</i>	
			%		%
Fino a 15 anni	F	1	0,07	.	.
	<b>Totale</b>	<b>1</b>	<b>0,07</b>	<b>.</b>	<b>.</b>
Da 16 a 18 anni	M	10	0,70	10	0,72
	F	7	0,49	2	0,14
	<b>Totale</b>	<b>17</b>	<b>1,19</b>	<b>12</b>	<b>0,87</b>
Da 19 a 25 anni	M	117	8,18	143	10,36
	F	158	11,05	123	8,91
	<b>Totale</b>	<b>275</b>	<b>19,23</b>	<b>266</b>	<b>19,28</b>
Da 26 a 30 anni	M	64	4,48	74	5,36
	F	125	8,74	155	11,23
	<b>Totale</b>	<b>189</b>	<b>13,22</b>	<b>229</b>	<b>16,59</b>
Da 31 a 40 anni	M	83	5,80	122	8,84
	F	245	17,13	263	19,06
	<b>Totale</b>	<b>328</b>	<b>22,94</b>	<b>385</b>	<b>27,90</b>
Da 41 a 50 anni	M	74	5,17	116	8,41
	F	277	19,37	214	15,51
	<b>Totale</b>	<b>351</b>	<b>24,55</b>	<b>330</b>	<b>23,91</b>
Oltre 50 anni	M	89	6,22	71	5,14
	F	180	12,59	87	6,30
	<b>Totale</b>	<b>269</b>	<b>18,81</b>	<b>158</b>	<b>11,45</b>
	M	437	30,56	536	38,84
<b>Totale Generale</b>	F	993	69,44	844	61,16
	<b>Totale</b>	<b>1.430</b>	<b>100,00</b>	<b>1.380</b>	<b>100,00</b>

Tavola 9/a.14 - Iscrizioni totali per cittadinanza (Dicembre 2017)

		Disoccupati totali			Occupati in ricerca			
		<i>Disoccupati in senso stretto</i>		<i>Altri in cerca di occupazione</i>	<i>Totale</i>	<i>Diversa occupazione</i>		<i>Totale</i>
						<i>Temporaneamente indisponibili</i>		
Sammarinese	M	287	33	320	12	375	387	
	F	533	161	694	11	613	624	
	<b>Totale</b>	<b>820</b>	<b>194</b>	<b>1.014</b>	<b>23</b>	<b>988</b>	<b>1.011</b>	
Italiana	M	91	10	101	7	123	130	
	F	138	66	204	8	153	161	
	<b>Totale</b>	<b>229</b>	<b>76</b>	<b>305</b>	<b>15</b>	<b>276</b>	<b>291</b>	
Altra cittadinanza	M	14	2	16	.	19	19	
	F	77	18	95	2	57	59	
	<b>Totale</b>	<b>91</b>	<b>20</b>	<b>111</b>	<b>2</b>	<b>76</b>	<b>78</b>	
<b>Totale Generale</b>	M	392	45	437	19	517	536	
	F	748	245	993	21	823	844	
	<b>Totale</b>	<b>1.140</b>	<b>290</b>	<b>1.430</b>	<b>40</b>	<b>1.340</b>	<b>1.380</b>	



**Tavola 9/a.15 - Tassi**

		2015		2016		2017										2017	
		<i>media</i>		<i>media</i>												<i>media</i>	
				Dic	Gen	Feb	Mar	Apr	Mag	Giu	Lug	Ago	Set	Ott	Nov	Dic	
Tasso di disoccupazione totale	M	6.49%	5.63%	5.18%	5.27%	5.29%	4.43%	4.70%	4.60%	4.30%	4.65%	5.08%	5.06%	5.59%	5.95%	5.34%	5.02%
	F	11.81%	11.47%	11.75%	11.38%	11.40%	11.30%	11.31%	11.05%	10.58%	10.76%	10.81%	10.30%	11.09%	11.54%	11.95%	11.12%
	<b>T</b>	<b>9.18%</b>	<b>8.59%</b>	<b>8.50%</b>	<b>8.36%</b>	<b>8.38%</b>	<b>7.91%</b>	<b>8.04%</b>	<b>7.85%</b>	<b>7.46%</b>	<b>7.71%</b>	<b>7.96%</b>	<b>7.69%</b>	<b>8.35%</b>	<b>8.76%</b>	<b>8.67%</b>	<b>8.10%</b>
Tasso di disoccupazione in senso stretto	M	6.12%	5.19%	4.66%	4.81%	4.81%	3.88%	4.23%	4.06%	3.77%	4.08%	4.50%	4.41%	4.92%	5.34%	4.79%	4.47%
	F	9.03%	8.73%	8.93%	8.81%	8.78%	8.03%	8.91%	8.48%	7.89%	8.09%	7.98%	7.65%	8.41%	8.92%	9.00%	8.41%
	<b>T</b>	<b>7.59%</b>	<b>6.98%</b>	<b>6.82%</b>	<b>6.83%</b>	<b>6.82%</b>	<b>5.98%</b>	<b>6.59%</b>	<b>6.29%</b>	<b>5.85%</b>	<b>6.09%</b>	<b>6.25%</b>	<b>6.04%</b>	<b>6.68%</b>	<b>7.14%</b>	<b>6.91%</b>	<b>6.45%</b>
Tasso di occupazione totale	M	104.90%	105.19%	105.12%	104.95%	105.24%	105.93%	106.14%	106.81%	107.14%	107.56%	107.15%	106.28%	106.00%	106.18%	105.54%	106.24%
	F	77.84%	77.74%	76.44%	76.45%	76.91%	77.15%	77.46%	78.09%	78.21%	78.49%	78.64%	77.80%	77.11%	76.67%	75.83%	77.40%
	<b>T</b>	<b>91.10%</b>	<b>91.15%</b>	<b>90.45%</b>	<b>90.38%</b>	<b>90.76%</b>	<b>91.22%</b>	<b>91.48%</b>	<b>92.14%</b>	<b>92.37%</b>	<b>92.73%</b>	<b>92.61%</b>	<b>91.73%</b>	<b>91.25%</b>	<b>91.09%</b>	<b>90.35%</b>	<b>91.51%</b>
Tasso di occupazione interno	M	69.96%	70.50%	70.27%	70.38%	70.65%	71.09%	71.05%	71.40%	71.73%	72.23%	71.80%	70.93%	70.64%	70.48%	70.02%	71.03%
	F	64.92%	65.01%	63.96%	64.41%	64.80%	64.79%	64.62%	64.96%	65.04%	65.32%	65.53%	64.89%	64.44%	64.14%	63.26%	64.68%
	<b>T</b>	<b>67.39%</b>	<b>67.69%</b>	<b>67.04%</b>	<b>67.33%</b>	<b>67.66%</b>	<b>67.87%</b>	<b>67.76%</b>	<b>68.12%</b>	<b>68.31%</b>	<b>68.71%</b>	<b>68.60%</b>	<b>67.85%</b>	<b>67.47%</b>	<b>67.24%</b>	<b>66.57%</b>	<b>67.79%</b>
Tasso di partecipazione	M	109.48%	109.06%	108.58%	108.53%	108.82%	108.82%	109.29%	109.84%	109.97%	110.65%	110.55%	109.57%	109.68%	110.18%	109.09%	109.58%
	F	84.49%	84.15%	82.91%	82.85%	83.33%	83.01%	83.95%	84.28%	83.95%	84.41%	84.51%	83.33%	83.21%	83.14%	82.29%	83.52%
	<b>T</b>	<b>96.73%</b>	<b>96.32%</b>	<b>95.45%</b>	<b>95.40%</b>	<b>95.79%</b>	<b>95.63%</b>	<b>96.33%</b>	<b>96.79%</b>	<b>96.68%</b>	<b>97.26%</b>	<b>97.27%</b>	<b>96.17%</b>	<b>96.17%</b>	<b>96.36%</b>	<b>95.39%</b>	<b>96.27%</b>
Tasso di partecipazione interno	M	74.54%	74.38%	73.72%	73.96%	74.23%	73.98%	74.20%	74.44%	74.56%	75.32%	75.20%	74.22%	74.33%	74.48%	73.57%	74.37%
	F	71.56%	71.42%	70.43%	70.81%	71.22%	70.65%	71.11%	71.16%	70.78%	71.24%	71.39%	70.43%	70.53%	70.61%	69.73%	70.80%
	<b>T</b>	<b>73.02%</b>	<b>72.86%</b>	<b>72.04%</b>	<b>72.35%</b>	<b>72.69%</b>	<b>72.28%</b>	<b>72.62%</b>	<b>72.76%</b>	<b>72.63%</b>	<b>73.24%</b>	<b>73.26%</b>	<b>72.28%</b>	<b>72.39%</b>	<b>72.50%</b>	<b>71.60%</b>	<b>72.55%</b>

**Glossario****GRADUATORIE (LISTE DI AVVIAMENTO AL LAVORO)**

Le liste di avviamento al lavoro sono quelle previste dalla legge 19/09/1989 n.95. Le graduatorie del personale docente sono quelle previste dalla legge 17/07/1979 n.41. Le liste di avviamento al lavoro sono così articolate:

- Classe 1 Lavoratori disoccupati e inoccupati;
- Classe 2 Lavoratori invalidi;
- Classe 3 Lavoratori in cerca di occupazione a tempo determinato;
- Classe 4 Lavoratori occupati in cerca di diversa occupazione;
- Classe 5 Lavoratori in cerca di occupazione a tempo parziale;

**PERSONE IN RICERCA DI OCCUPAZIONE (DISOCCUPATI)**

Le persone in età lavorativa (16 anni e oltre) iscritte nelle pubbliche graduatorie di collocamento. Disoccupati in senso stretto: le persone immediatamente disponibili al lavoro. Disoccupati totali: sono comprese anche le persone che si dichiarano in ricerca di occupazione ma che frappongono qualche vincolo all'ingresso nel mondo del lavoro (altri in cerca di occupazione).

**TASSO DI ATTIVITA' O DI PARTECIPAZIONE**

Il rapporto tra il totale delle persone appartenenti alle forze di lavoro e la popolazione presente in età lavorativa (16/55 anni).

**TASSO DI ATTIVITA' O DI PARTECIPAZIONE INTERNO**

Il rapporto tra il totale delle persone appartenenti alle forze di lavoro (residenti e soggiornanti) e la popolazione presente in età lavorativa (16/55 anni).

**TASSO DI DISOCCUPAZIONE**

Il rapporto tra le persone in cerca di occupazione e le Forze di lavoro interne (residenti e soggiornanti, senza frontalieri)

**TASSO DI DISOCCUPAZIONE IN SENSO STRETTO**

Il rapporto tra le persone in cerca di occupazione (solo disoccupati in senso stretto) e le Forze di lavoro interne

**TASSO DI OCCUPAZIONE**

Il rapporto tra il numero degli occupati e la popolazione presente in età lavorativa (16/64 anni).

# 9/b - Cassa Integrazione Guadagni e Indennità Economica Speciale

**Tavola 9/b.1 - Cassa Integrazione Guadagni autorizzata - totali**

		2015	2016	2016		2017							2017	
				Dic	Gen	Feb	Mar	Apr	Mag	Giu	Lug	Ago	Set	
<b>dato complessivo</b>	Totale Aziende	362	294	103	114	127	122	108	97	93	87	65	92	239
	Ore Richieste	929.730	847.888	52.365	82.720	79.513	80.521	68.557	80.242	57.582	71.933	95.221	76.671	692.959
	Lavoratori Coinvolti	15.071	14.683	1.105	1.162	1.262	1.275	1.226	1.258	1.236	1.214	1.180	1.249	11.062
<b>di cui Attività Manifatturiere</b>	Totale Aziende	107	89	34	34	41	37	36	31	33	27	23	34	70
	Ore Richieste	603.132	553.275	37.096	59.617	52.412	50.661	45.625	52.423	28.908	41.881	66.059	47.752	445.337
	Lavoratori Coinvolti	11.010	10.875	907	875	932	954	918	951	878	872	886	930	8.196

**Tavola 9/b.2 - Cassa Integrazione Guadagni autorizzata per causa**

		2015	2016	2016		2017							2017	
				Dic	Gen	Feb	Mar	Apr	Mag	Giu	Lug	Ago	Set	
<b>Situazioni temporanee di mercato</b>	Totale Aziende	1.677	1.273	92	103	116	113	100	89	85	82	60	87	835
	Ore Richieste	844.278	679.100	42.062	70.583	67.009	66.529	56.015	68.255	46.824	63.141	83.761	64.983	587.100
	Lavoratori Coinvolti	14.456	13.410	1.025	1.077	1.164	1.181	1.134	1.184	1.153	1.137	1.110	1.175	10.315
<b>Crisi economica, ristrutturazioni e riconversioni aziendali</b>	Totale Aziende	33	85	11	11	12	10	8	8	8	5	5	5	72
	Ore Richieste	85.453	168.788	10.303	12.137	12.503	13.992	12.541	11.987	10.758	8.792	11.460	11.688	105.858
	Lavoratori Coinvolti	615	1.273	80	85	98	94	92	74	83	77	70	74	747
<b>Totale</b>	Totale Aziende	1.709	1.357	103	114	127	122	108	97	93	87	65	92	905
	Ore Richieste	929.730	847.888	52.365	82.720	79.513	80.521	68.557	80.242	57.582	71.933	95.221	76.671	692.959
	Lavoratori Coinvolti	15.071	14.683	1.105	1.162	1.262	1.275	1.226	1.258	1.236	1.214	1.180	1.249	11.062

Tavola 9/b.3 - Cassa Integrazione Guadagni autorizzata per divisione di attività economica del settore manifatturiero

		2015	2016	2017									2017	
				2016		2017								
				Dic	Gen	Feb	Mar	Apr	Mag	Giu	Lug	Ago	Set	
Industrie Alimentari	Aziende	53	43	5	3	4	4	3	3	5	3	3	5	33
	Richieste	17.424	21.501	1.768	1.618	1.853	1.776	1.347	1.552	1.796	1.546	1.165	2.051	14.702
	Lavoratori	234	253	29	16	15	12	14	14	18	15	14	31	149
Industria delle Bevande	Aziende	14	8	.	1	1	.	.	.	.	.	.	.	2
	Richieste	2.390	1.751	.	210	240	.	.	.	.	.	.	.	450
	Lavoratori	36	23	.	2	2	.	.	.	.	.	.	.	4
Industrie Tessili	Aziende	7	8	1	2	2	.	1	.	.	.	.	1	6
	Richieste	1.557	1.471	90	159	520	.	30	.	.	.	.	168	876
	Lavoratori	28	20	1	4	7	.	1	.	.	.	.	4	16
Confezione di Articoli di Abbigliamento; Confezione di Articoli in Pelle e Pelliccia	Aziende	10	5	.	.	.	.	.	.	1	1	1	1	4
	Richieste	1.699	857	.	.	.	.	.	.	371	851	1.094	1.077	3.392
	Lavoratori	12	7	.	.	.	.	.	.	15	20	20	20	75
Fabbricazione di Articoli in Pelle e Simili	Aziende	22	15	2	1	3	3	1	1	1	.	1	2	13
	Richieste	27.256	31.779	4.633	4.557	5.025	5.771	4.123	4.774	994	.	220	674	26.137
	Lavoratori	209	251	34	29	43	39	29	29	7	.	6	20	202
Industria del Legno e dei Prodotti in Legno e Sughero (Esclusi i Mobili); Fabbricazione di Articoli in Paglia e Materiali da Intreccio	Aziende	17	23	2	2	2	2	2	2	1	.	.	1	12
	Richieste	44.090	67.592	3.525	188	1.778	2.715	1.148	2.003	440	.	.	1.470	9.740
	Lavoratori	313	499	37	6	37	34	28	30	19	.	.	14	168
Fabbricazione di Carta e di Prodotti di Carta	Aziende	31	17	1	1	2	2	3	2	3	3	2	3	21
	Richieste	16.041	6.621	458	510	323	702	1.926	1.625	1.837	1.789	1.489	1.952	12.151
	Lavoratori	205	54	4	4	3	5	16	13	17	17	10	17	102
Stampa e Riproduzione di Supporti Registrati	Aziende	38	65	6	4	3	1	3	3	3	3	2	2	24
	Richieste	13.098	16.465	772	1.090	600	270	281	366	333	360	92	270	3.661
	Lavoratori	145	170	13	15	11	8	10	11	12	12	4	11	94
Fabbricazione di Prodotti Chimici	Aziende	30	28	2	1	2	2	2	2	1	1	1	1	13
	Richieste	13.849	15.182	475	342	477	532	374	1.139	83	985	2.295	2.771	8.996
	Lavoratori	288	426	33	9	9	8	6	47	1	52	58	59	249
Fabbricazione di Articoli in Gomma e Materie Plastiche	Aziende	26	22	3	3	2	2	2	2	1	1	.	1	14
	Richieste	8.964	6.545	880	518	645	725	623	639	473	450	.	344	4.415
	Lavoratori	133	141	29	8	5	7	8	8	3	3	.	3	45
Fabbricazione di Altri Prodotti della Lavorazione di Minerali non Metalliferi	Aziende	31	26	2	2	3	3	3	2	2	2	3	3	23
	Richieste	11.014	11.188	562	929	901	1.738	1.460	1.334	1.235	1.261	2.960	1.489	13.308
	Lavoratori	421	429	26	31	37	55	50	50	50	49	52	49	423
Metallurgia	Aziende	3	3	.	.	.	.	.	.	.	.	.	.	.
	Richieste	202	3.322	.	.	.	.	.	.	.	.	.	.	.
	Lavoratori	3	102	.	.	.	.	.	.	.	.	.	.	.
Fabbricazione di Prodotti in Metallo (Esclusi Macchinari e Attrezzature)	Aziende	83	62	3	2	4	4	6	4	3	4	3	6	36
	Richieste	23.697	26.914	1.933	336	2.708	2.846	2.903	2.632	2.146	2.269	1.444	3.184	20.467
	Lavoratori	278	274	20	11	25	25	30	24	22	24	23	30	214
Fabbricazione di Computer e Prodotti di Elettronica e Ottica; Apparecchi Elettromedicali, Apparecchi di Misurazione e di Orologi	Aziende	3	5	.	1	1	1	1	.	.	.	.	.	4
	Richieste	672	11.120	.	393	824	1.058	307	.	.	.	.	.	2.581
	Lavoratori	27	130	.	11	13	15	7	.	.	.	.	.	46
Fabbricazione di Apparecchiature Elettriche ed Apparecchiature per Uso Domestico non Elettriche	Aziende	36	8	.	.	.	.	.	.	.	.	.	.	.
	Richieste	79.091	56.564	.	.	.	.	.	.	.	.	.	.	.
	Lavoratori	733	385	.	.	.	.	.	.	.	.	.	.	.

(Continued)

		2015	2016	2017										
				2016	2017									
				Dic	Gen	Feb	Mar	Apr	Mag	Giu	Lug	Ago	Set	
Fabbricazione di Macchinari ed Apparecchiature Nca	Aziende	62	48	3	3	3	2	3	3	3	1	1	2	21
	Richieste	63.748	19.254	1.230	1.755	1.350	1.800	2.190	2.640	1.853	1.260	293	1.260	14.400
	Lavoratori	778	202	12	12	9	11	16	16	12	8	3	8	95
Fabbricazione di Autoveicoli, Rimorchi e Semirimorchi	Aziende	7	9	.	1	1	2	2	2	1	1	.	1	11
	Richieste	17.510	4.349	.	165	1.650	2.702	2.289	2.431	1.733	1.650	.	76	12.695
	Lavoratori	128	56	.	11	11	20	19	21	11	11	.	2	106
Fabbricazione di Altri Mezzi di Trasporto	Aziende	3	.	.	.	.	.	.	.	.	.	.	.	.
	Richieste	270	.	.	.	.	.	.	.	.	.	.	.	.
	Lavoratori	6	.	.	.	.	.	.	.	.	.	.	.	.
Fabbricazione di Mobili	Aziende	33	38	2	4	5	5	1	3	5	4	4	4	35
	Richieste	228.295	240.684	20.063	45.753	32.102	26.804	25.982	30.989	15.158	29.378	54.852	30.812	291.828
	Lavoratori	6.366	7.341	659	694	691	697	674	683	685	658	694	661	6.137
Altre Industrie Manifatturiere	Aziende	30	26	2	3	4	5	3	2	3	3	2	1	26
	Richieste	29.439	9.990	709	1.096	1.418	1.223	644	302	460	85	157	158	5.540
	Lavoratori	624	110	10	12	14	18	10	5	6	3	2	1	71
Riparazione, Manutenzione ed Installazione di Macchine ed Apparecchiature	Aziende	15	2	.	.	.	.	.	.	.	.	.	.	.
	Richieste	2.829	128	.	.	.	.	.	.	.	.	.	.	.
	Lavoratori	43	2	.	.	.	.	.	.	.	.	.	.	.

**Tavola 9/b.4 - Cassa Integrazione Guadagni autorizzata per sezione e causa (dati cumulati da Gennaio a settembre 2017 )**

		Causa di forza maggiore	Situazioni temporanee di mercato	Riqualificazione del personale	Crisi economica, ristrutturazioni e riconversioni aziendali	Stato di ristrutturazione	Arretrati	Totale
<b>Attività Manifatturiere</b>	Totale Aziende	.	64	.	7	.	.	71
	Ore Richieste	.	398.744	.	46.593	.	.	445.337
	Lavoratori Coinvolti	.	7.891	.	305	.	.	8.196
<b>Fornitura di Acqua; Reti Fognarie, Attività di Gestione dei Rifiuti e Risanamento</b>	Totale Aziende	.	1	.	.	.	.	1
	Ore Richieste	.	36	.	.	.	.	36
	Lavoratori Coinvolti	.	2	.	.	.	.	2
<b>Costruzioni</b>	Totale Aziende	.	36	.	1	.	.	37
	Ore Richieste	.	65.385	.	20.415	.	.	85.800
	Lavoratori Coinvolti	.	512	.	162	.	.	674
<b>Commercio all'ingrosso e al Dettaglio; Riparazione di Autoveicoli e Motocicli</b>	Totale Aziende	.	54	.	2	.	.	56
	Ore Richieste	.	33.412	.	29.270	.	.	62.682
	Lavoratori Coinvolti	.	459	.	183	.	.	642
<b>Trasporto e Magazzinaggio</b>	Totale Aziende	.	3	.	.	.	.	3
	Ore Richieste	.	1.376	.	.	.	.	1.376
	Lavoratori Coinvolti	.	14	.	.	.	.	14
<b>Attività dei Servizi di Alloggio e di Ristorazione</b>	Totale Aziende	.	5	.	2	.	.	7
	Ore Richieste	.	4.504	.	2.388	.	.	6.892
	Lavoratori Coinvolti	.	88	.	34	.	.	122
<b>Servizi di Informazione e Comunicazione</b>	Totale Aziende	.	9	.	.	.	.	9
	Ore Richieste	.	4.845	.	.	.	.	4.845
	Lavoratori Coinvolti	.	74	.	.	.	.	74
<b>Attività Finanziarie e Assicurative</b>	Totale Aziende	.	2	.	.	.	.	2
	Ore Richieste	.	19.861	.	.	.	.	19.861
	Lavoratori Coinvolti	.	171	.	.	.	.	171
<b>Attività Professionali, Scientifiche e Tecniche</b>	Totale Aziende	.	20	.	.	.	.	20
	Ore Richieste	.	51.350	.	.	.	.	51.350
	Lavoratori Coinvolti	.	988	.	.	.	.	988
<b>Noleggìo, Agenzie di Viaggìo, Servizi di Supporto alle Imprese</b>	Totale Aziende	.	12	.	1	.	.	13
	Ore Richieste	.	3.220	.	7.055	.	.	10.275
	Lavoratori Coinvolti	.	46	.	61	.	.	107
<b>Sanità e Assistenza Sociale</b>	Totale Aziende	.	5	.	.	.	.	5
	Ore Richieste	.	1.370	.	.	.	.	1.370
	Lavoratori Coinvolti	.	18	.	.	.	.	18
<b>Attività Artistiche, Sportive, di Intrattenimento e Divertimento</b>	Totale Aziende	.	5	.	.	.	.	5
	Ore Richieste	.	915	.	.	.	.	915
	Lavoratori Coinvolti	.	11	.	.	.	.	11
<b>Altre Attività di Servizi</b>	Totale Aziende	.	11	.	1	.	.	12
	Ore Richieste	.	2.083	.	137	.	.	2.220
	Lavoratori Coinvolti	.	41	.	2	.	.	43

Tavola 9/b.5 - Cassa Integrazione Guadagni liquidata - totali (importi in euro)

		2015	2016	2017											
				2016	2017										
				Dic	Gen	Feb	Mar	Apr	Mag	Giu	Lug	Ago	Set		
<b>dato complessivo</b>	Totale Aziende	431	367	124	195	194	153	165	161	105	102	71	157	317	
	Ore Richieste	489.079	455.291	18.411	53.656	52.221	42.273	38.326	39.664	26.758	25.612	61.960	40.034	380.504	
	Importo	4.628.812	4.328.976	170.951	515.335	500.163	394.613	369.822	375.458	254.915	250.221	597.633	391.650	3.649.809	
<b>di cui Attività Manifatturiere</b>	Totale Aziende	112	92	33	37	43	38	37	35	33	27	24	35	74	
	Ore Richieste	233.672	208.459	8.686	24.485	29.238	24.513	23.079	23.593	11.027	10.933	44.016	19.375	210.259	
	Importo Totale	2.232.492	1.971.519	80.327	236.929	284.098	233.863	224.412	227.614	106.086	108.157	432.606	187.525	2.044.654	

Tavola 9/b.6 - Cassa Integrazione Guadagni liquidata per causa (importi in euro)

		2015	2016	2017											
				2016	2017										
				Dic	Gen	Feb	Mar	Apr	Mag	Giu	Lug	Ago	Set		
<b>Causa di forza maggiore</b>	Totale Aziende	881	836	28	92	80	39	66	73	16	19	7	73	465	
	Ore Richieste	75.956	79.796	1.161	15.214	6.876	1.978	2.884	3.642	290	224	1.295	5.621	38.023	
	Importo Liquidato	765.627	803.695	11.809	154.225	69.733	19.642	28.920	36.487	2.767	2.113	13.670	56.560	384.116	
<b>Situazioni temporanee di mercato</b>	Totale Aziende	1.667	1.263	91	102	116	113	99	88	87	82	60	86	833	
	Ore Richieste	361.506	253.277	9.559	28.145	33.908	29.100	27.078	30.116	17.709	18.619	53.383	29.801	267.859	
	Importo Liquidato	3.414.096	2.399.278	90.238	265.009	326.592	277.325	264.801	286.767	171.658	185.948	518.319	293.410	2.589.828	
<b>Crisi economica, ristrutturazioni e riconversioni aziendali</b>	Totale Aziende	32	85	11	11	12	10	8	8	8	5	5	5	72	
	Ore Richieste	51.617	122.219	7.692	10.297	11.437	11.195	8.364	5.907	8.760	6.770	7.283	4.612	74.622	
	Importo Liquidato	459.787	1.132.027	71.200	96.146	104.262	97.524	75.191	52.297	80.395	62.209	66.046	40.309	674.379	
<b>Arretrati</b>	Totale Aziende	.	.	.	.	.	.	.	.	.	.	.	.	.	
	Ore Richieste	.	.	.	.	.	.	.	.	.	.	.	.	.	
	Importo Liquidato	-10.699	-6.024	-2.295	-45	-424	123	910	-92	95	-49	-403	1.372	1.487	
<b>Totale</b>	Totale Aziende	2.401	2.053	124	195	194	153	165	161	105	102	71	157	1.303	
	Ore Richieste	489.079	455.291	18.411	53.656	52.221	42.273	38.326	39.664	26.758	25.612	61.960	40.034	380.504	
	Importo Liquidato	4.628.812	4.328.976	170.951	515.335	500.163	394.613	369.822	375.458	254.915	250.221	597.633	391.650	3.649.809	

**Tavola 9/b.7 - Cassa Integrazione Guadagni liquidata per divisione di attività economica del settore manifatturiero (importi in euro)**

		2015		2016		2017							2017		
						2016		2017							
						Dic	Gen	Feb	Mar	Apr	Mag	Giu	Lug	Ago	Set
<b>Industrie Alimentari</b>	Aziende	52	43	5	3	4	4	3	3	5	3	3	5	33	
	Ore	8.444	12.808	851	993	1.100	660	486	520	833	670	349	1.213	6.822	
	Importo	74.017	105.031	7.509	8.061	9.280	5.784	4.363	4.616	7.672	6.229	3.178	11.261	60.445	
<b>Industria delle Bevande</b>	Aziende	14	8	.	1	1	.	.	.	.	.	.	.	2	
	Ore	2.115	1.392	.	210	240	.	.	.	.	.	.	.	450	
	Importo	19.287	13.076	.	2.209	2.525	.	.	.	.	.	.	.	4.734	
<b>Industrie Tessili</b>	Aziende	7	8	1	2	2	.	1	.	.	.	.	1	6	
	Ore	1.447	1.449	90	159	455	.	30	.	.	.	.	138	781	
	Importo	13.591	13.590	875	1.499	4.390	.	273	.	.	.	.	1.300	7.461	
<b>Confezione di Articoli di Abbigliamento; Confezione di Articoli in Pelle e Pelliccia</b>	Aziende	10	5	.	.	.	.	.	.	1	1	1	1	4	
	Ore	1.783	850	.	.	.	.	.	.	352	802	1.055	1.017	3.226	
	Importo	16.215	8.112	.	.	.	.	.	.	3.508	8.226	10.141	10.550	32.425	
<b>Fabbricazione di Articoli in Pelle e Simili</b>	Aziende	22	15	2	1	3	3	1	1	1	.	1	2	13	
	Ore	11.389	17.956	2.710	3.913	4.459	4.316	2.335	213	731	.	220	487	16.673	
	Importo	105.352	170.692	26.296	38.459	43.998	40.722	22.017	1.983	6.368	.	1.924	4.576	160.047	
<b>Industria del Legno e dei Prodotti in Legno e Sughero (Esclusi i Mobili); Fabbricazione di Articoli in Paglia e Materiali da Intreccio</b>	Aziende	17	22	1	2	2	2	2	2	1	.	.	1	12	
	Ore	4.088	10.700	285	188	668	554	615	332	111	.	.	267	2.734	
	Importo	40.642	106.560	598	1.925	6.643	5.402	5.789	3.319	1.088	.	.	2.621	26.787	
<b>Fabbricazione di Carta e di Prodotti di Carta</b>	Aziende	31	17	1	1	2	2	3	2	3	3	2	3	21	
	Ore	8.401	1.782	88	128	171	84	1.299	1.407	1.294	1.312	599	362	6.655	
	Importo	80.685	17.445	879	1.314	1.788	826	13.429	14.261	13.191	13.344	5.878	3.696	67.727	
<b>Stampa e Riproduzione di Supporti Registrati</b>	Aziende	38	65	6	4	3	1	3	3	3	3	2	2	24	
	Ore	4.743	6.344	716	721	308	255	254	216	333	150	92	270	2.599	
	Importo	46.006	64.235	6.869	7.134	3.211	2.729	2.733	2.161	3.516	1.513	888	2.811	26.697	
<b>Fabbricazione di Prodotti Chimici</b>	Aziende	31	28	2	1	2	2	2	2	1	1	1	1	13	
	Ore	10.098	13.494	425	324	433	487	140	773	83	933	1.818	2.424	7.412	
	Importo	96.521	134.795	4.312	3.309	4.415	4.521	1.467	7.740	740	9.630	18.622	22.305	72.748	
<b>Fabbricazione di Articoli in Gomma e Materie Plastiche</b>	Aziende	26	23	3	3	2	2	2	2	1	1	.	1	14	
	Ore	3.168	3.743	485	351	157	151	114	243	44	39	.	40	1.137	
	Importo	29.414	35.871	4.550	3.141	1.441	1.415	1.053	2.275	422	379	.	387	10.513	
<b>Fabbricazione di Altri Prodotti della Lavorazione di Minerali non Metalliferi</b>	Aziende	39	34	2	3	4	3	3	3	2	2	3	3	26	
	Ore	6.503	6.751	339	721	619	985	903	1.060	882	785	2.694	974	9.625	
	Importo	65.268	69.519	3.478	7.496	6.404	10.355	9.502	11.078	9.334	8.184	28.009	10.235	100.595	
<b>Metallurgia</b>	Aziende	7	4	.	.	.	.	.	.	.	.	.	.	.	
	Ore	3.375	1.747	.	.	.	.	.	.	.	.	.	.	.	
	Importo	30.172	16.159	.	.	.	.	.	.	.	.	.	.	.	

(Continued)

		2015	2016	2017										2017
				2016		2017								
				Dic	Gen	Feb	Mar	Apr	Mag	Giu	Lug	Ago	Set	
<b>Fabbricazione di Prodotti in Metallo (Esclusi Macchinari e Attrezzature)</b>	Aziende	113	81	3	5	6	5	7	6	3	4	3	8	47
	Ore	9.837	12.962	344	475	915	1.287	911	673	795	315	899	1.040	7.308
	Importo	92.785	123.856	3.298	4.448	8.732	12.496	9.006	6.361	7.782	3.084	8.769	10.015	70.693
<b>Fabbricazione di Computer e Prodotti di Elettronica e Ottica; Apparecchi Elettromedicali, Apparecchi di Misurazione e di Orologi</b>	Aziende	13	8	.	1	1	1	1	.	.	.	.	.	4
	Ore	2.124	10.672	.	354	781	830	120	.	.	.	.	.	2.085
	Importo	21.383	108.338	.	3.627	8.170	8.263	1.290	.	.	.	.	.	21.350
<b>Fabbricazione di Apparecchiature Elettriche ed Apparecchiature per Uso Domestico non Elettriche</b>	Aziende	36	8	.	.	.	.	.	.	.	.	.	.	.
	Ore	36.538	33.108	.	.	.	.	.	.	.	.	.	.	.
	Importo	327.916	281.572	.	.	.	.	.	.	.	.	.	.	.
<b>Fabbricazione di Macchinari ed Apparecchiature Nca</b>	Aziende	62	47	3	3	3	2	3	4	3	1	2	2	23
	Ore	30.244	11.971	838	1.270	1.281	1.597	1.722	1.777	1.073	649	1.332	795	11.495
	Importo	295.585	112.677	7.271	11.323	10.928	13.208	14.486	15.325	8.889	5.412	14.145	6.722	100.438
<b>Fabbricazione di Autoveicoli, Rimorchi e Semirimorchi</b>	Aziende	7	9	.	1	1	2	2	2	1	1	.	1	11
	Ore	1.601	2.829	.	23	413	842	763	724	330	278	.	50	3.421
	Importo	16.731	29.186	.	186	3.418	8.415	7.249	6.627	2.728	2.307	-191	530	31.268
<b>Fabbricazione di Altri Mezzi di Trasporto</b>	Aziende	3	.	.	.	.	.	.	.	.	.	.	.	.
	Ore	270	.	.	.	.	.	.	.	.	.	.	.	.
	Importo	2.513	.	.	.	.	.	.	.	.	.	.	.	.
<b>Fabbricazione di Mobili</b>	Aziende	34	39	2	4	5	5	1	3	5	4	4	4	35
	Ore	60.154	49.324	816	13.638	15.958	11.308	12.831	15.368	3.727	4.778	34.803	10.141	122.552
	Importo	590.342	475.460	7.942	133.279	156.645	110.022	127.277	149.265	37.012	47.964	339.641	98.773	1.199.878
<b>Altre Industrie Manifatturiere</b>	Aziende	31	26	2	3	4	5	3	2	3	3	2	1	26
	Ore	24.909	8.490	701	1.019	1.282	1.159	558	291	441	225	157	158	5.290
	Importo	239.838	80.186	6.450	9.521	12.111	9.703	4.479	2.602	3.834	1.885	1.602	1.743	47.481
<b>Riparazione, Manutenzione ed Installazione di Macchine ed Apparecchiature</b>	Aziende	15	2	.	.	.	.	.	.	.	.	.	.	.
	Ore	2.446	92	.	.	.	.	.	.	.	.	.	.	.
	Importo	23.305	880	.	.	.	.	.	.	.	.	.	.	.
<b>Totale Generale</b>	Aziende	608	492	33	38	45	39	37	35	33	27	24	36	314
	Ore	233.672	208.459	8.686	24.485	29.238	24.513	23.079	23.593	11.027	10.933	44.016	19.375	210.259
	Importo	2.227.569	1.967.237	80.327	236.929	284.098	233.863	224.412	227.614	106.086	108.157	432.606	187.525	2.041.288



**Tavola 9/b.8 - Cassa Integrazione Guadagni liquidata per sezione e causa (importi cumulati da Gennaio a settembre 2017 )**

		Causa di forza maggiore	Situazioni temporanee di mercato	Riqualificazioni e del personale	Crisi economica, ristrutturazioni e riconversioni aziendali	Stato di ristrutturazione	Arretrati	Totale
<b>Agricoltura, Silvicoltura e Pesca</b>	Totale Aziende	1	.	.	.	.	.	1
	Ore liquidate	242	.	.	.	.	.	242
	Importo liquidato	1.891	.	.	.	.	0	1.891
<b>Attività Manifatturiere</b>	Totale Aziende	5	64	.	7	.	.	76
	Ore liquidate	1.852	175.227	.	33.180	.	.	210.259
	Importo liquidato	19.149	1.715.787	.	309.718	.	-3.366	2.041.288
<b>Fornitura di Acqua; Reti Fognarie, Attività di Gestione dei Rifiuti e Risanamento</b>	Totale Aziende	.	1	.	.	.	.	1
	Ore liquidate	.	36	.	.	.	.	36
	Importo liquidato	.	325	.	.	.	0	325
<b>Costruzioni</b>	Totale Aziende	89	36	.	1	.	.	126
	Ore liquidate	31.565	18.879	.	11.414	.	.	61.858
	Importo liquidato	324.041	191.098	.	110.392	.	4.905	630.436
<b>Commercio all'ingrosso e al Dettaglio; Riparazione di Autoveicoli e Motocicli</b>	Totale Aziende	.	54	.	2	.	.	56
	Ore liquidate	.	20.404	.	22.687	.	.	43.091
	Importo liquidato	.	190.839	.	196.430	.	57	387.325
<b>Trasporto e Magazzinaggio</b>	Totale Aziende	3	3	.	.	.	.	6
	Ore liquidate	1.745	1.432	.	.	.	.	3.176
	Importo liquidato	18.598	13.138	.	.	.	0	31.737
<b>Attività dei Servizi di Alloggio e di Ristorazione</b>	Totale Aziende	2	5	.	2	.	.	9
	Ore liquidate	248	4.252	.	2.075	.	.	6.575
	Importo liquidato	1.731	31.526	.	17.083	.	0	50.340
<b>Servizi di Informazione e Comunicazione</b>	Totale Aziende	.	9	.	.	.	.	9
	Ore liquidate	.	4.457	.	.	.	.	4.457
	Importo liquidato	.	43.735	.	.	.	0	43.735
<b>Attività Finanziarie e Assicurative</b>	Totale Aziende	.	2	.	.	.	.	2
	Ore liquidate	.	15.720	.	.	.	.	15.720
	Importo liquidato	.	170.665	.	.	.	0	170.665
<b>Attività Professionali, Scientifiche e Tecniche</b>	Totale Aziende	2	20	.	.	.	.	22
	Ore liquidate	447	20.945	.	.	.	.	21.391
	Importo liquidato	4.023	178.155	.	.	.	0	182.178
<b>Noleggio, Agenzie di Viaggio, Servizi di Supporto alle Imprese</b>	Totale Aziende	5	12	.	1	.	.	18
	Ore liquidate	1.925	2.599	.	5.129	.	.	9.653
	Importo liquidato	14.683	22.798	.	39.287	.	-108	76.659
<b>Sanità e Assistenza Sociale</b>	Totale Aziende	.	5	.	.	.	.	5
	Ore liquidate	.	1.192	.	.	.	.	1.192
	Importo liquidato	.	10.888	.	.	.	0	10.888

(Continued)

		Causa di forza maggiore	Situazioni temporanee di mercato	Riqualificazioni e del personale	Crisi economica, ristrutturazioni e riconversioni aziendali	Stato di ristrutturazione	Arretrati	Totale
<b>Attività Artistiche, Sportive, di Intrattenimento e Divertimento</b>	Totale Aziende	.	5	.	.	.	.	5
	Ore liquidate	.	719	.	.	.	.	719
	Importo liquidato	.	6.685	.	.	.	0	6.685
<b>Altre Attività di Servizi</b>	Totale Aziende	.	11	.	1	.	.	12
	Ore liquidate	.	1.998	.	137	.	.	2.135
	Importo liquidato	.	14.189	.	1.469	.	0	15.657
<b>Totale Generale</b>	Totale Aziende	107	227	.	14	.	.	348
	Ore liquidate	38.023	267.859	.	74.622	.	.	380.504
	Importo liquidato	384.116	2.589.828	.	674.379	.	1.487	3.649.809

**Tavola 9/b.9 - Indennità Economica Speciale (importi in euro)**

	2016														2017
		2016		2017											
		Dic	Gen	Feb	Mar	Apr	Mag	Giu	Lug	Ago	Set	Ott	Nov	Dic	
<b>Casi</b>	3.685	244	225	211	214	260	276	253	207	222	234	217	234	244	2.797
<b>Giorni</b>	61.801	4.151	3.833	3.169	3.829	4.423	5.003	4.320	3.559	3.978	3.436	3.748	3.773	3.806	46.877
<b>Ore</b>	427.496	28.011	25.603	20.948	25.133	29.254	33.139	28.609	23.328	26.504	22.962	24.714	25.106	25.396	310.696
<b>Ore effettiv. lavorabili</b>	1.838	135	158	150	173	143	165	158	150	165	158	165	150	120	1.853
<b>Importo</b>	3.749.124	245.028	226.533	190.522	220.175	247.129	274.055	244.563	197.866	223.939	192.269	206.748	207.211	205.740	2.636.750

## Glossario

### CASSA INTEGRAZIONE GUADAGNI

Lo strumento attraverso il quale lo stato interviene a sostegno delle imprese che, per causa di forza maggiore o per situazioni temporanee di mercato o per crisi economiche/ristrutturazioni/riconversioni aziendali, sono costrette a contrarre o sospendere momentaneamente l'attività produttiva. Legge 28 ottobre 1975 n. 37 e successive integrazioni o modifiche.

### LAVORATORI COINVOLTI

Lavoratori che hanno usufruito almeno di 1 ora o superiori di Cassa Integrazione Guadagni.

### INDENNITA' ECONOMICA SPECIALE

Strumento a favore dei lavoratori interessati da processi di riduzione del personale o cessazione dell'attività aziendale posti in stato di mobilità, disciplinato dalla Legge 31 marzo 2010 n. 73.