



REPUBBLICA DI SAN MARINO

UFFICIO NAZIONALE DI STATISTICA

BOLLETTINO DI STATISTICA

I TRIMESTRE 2026

AVVERTENZE

Nelle tavole statistiche sono state utilizzate le seguenti convenzioni:

- Un puntino (.)** Quando il fenomeno esiste, ma i dati non si conoscono per qualsiasi ragione.
- Arrotondamenti** Per effetto degli arrotondamenti operati direttamente dall'elaboratore, i dati delle tavole possono non coincidere tra loro per qualche unità in più o in meno. Per lo stesso motivo, non sempre è stato possibile realizzare la quadratura verticale o orizzontale nell'ambito della stessa tavola.
- Dati rettificati** I dati contenuti in precedenti pubblicazioni che non concordano con quelli della presente edizione si intendono rettificati.

Bollettino di Statistica I trimestre 2026

Dirigente: Dott. Mauro Sammaritani
Esperto Tecnico: Dott.sa Laura Cervellini
Collaboratore: Simona Tamagnini

Costo di una copia: 10 Euro

Costo dell'abbonamento annuale: 30 Euro

Ufficio Nazionale di Statistica

Via 28 Luglio, 192 - 47893 Borgo Maggiore (Repubblica di San Marino)
Tel. 0549 885103 - International area code (+) 378
Sito web: <http://www.statistica.sm>
E- mail: statistica@pa.sm

I dati elaborati e qui pubblicati sono patrimonio della collettività: è consentito il loro utilizzo e la loro pubblicazione con la citazione della fonte ("Fonte: Ufficio Informatica, Tecnologia, Dati e Statistica della Repubblica di San Marino")

INDICE

Capitolo	pagina
1 – Popolazione	05
1.1 Bilancio demografico (movimento della popolazione residente)	05
1.2 Matrimoni per rito	05
1.3 Movimento naturale della popolazione residente	06
1.4 Nuclei famigliari per numero di componenti	06
1.5 Movimento migratorio - iscritti (immigrazione)	07
1.6 Movimento migratorio - cancellati (emigrazione)	08
1.7 Popolazione residente per Castello	09
1.8 Popolazione presente per cittadinanza	10
Glossario	10
2 - Sanità	11
2.1 Morti per causa di morte e sesso	11
2.2 Morti per fascia di età	12
2.3 Morti per causa di morte e sesso—Malattie del sistema respiratorio	12
2.4 Morti per causa di morte e sesso—Tumori	13
2.5 Morti per causa di morte e sesso—Malattie del sistema circolatorio	14
2.6 Morti per causa di morte e sesso—Malattie del sistema nervoso	14
3 - Imprese	15
3.1 Numero di imprese per sezione di attività economica	15
3.2 Media addetti/imprese per sezione	16
3.3 Numero di imprese per forma giuridica	16
3.4 Agricoltura silvicoltura e pesca: imprese per forma giuridica	17
3.5 Agricoltura silvicoltura e pesca: dipendenti per forma giuridica e sesso	17
3.6 Agricoltura silvicoltura e pesca: attività per sezione, divisione e gruppo	17
3.7 Attività Manifatturiere: imprese per forma giuridica	18
3.8 Attività Manifatturiere: dipendenti per forma giuridica e sesso	18
3.9 Attività Manifatturiere: attività per sezione, sottosezione e divisione	18
3.10 Fornitura di acqua-reti fognarie-attività di gestione rifiuti e risanamento: imprese per forma giuridica	21
3.11 Fornitura di acqua-reti fognarie-attività di gestione rifiuti e risanamento: dipendenti per forma giuridica e sesso	21
3.12 Fornitura di acqua-reti fognarie-attività di gestione rifiuti e risanamento: attività per sezione, divisione e gruppo	21
3.13 Costruzioni: imprese per forma giuridica	22
3.14 Costruzioni: dipendenti per forma giuridica e sesso	22
3.15 Costruzioni: attività per sezione, divisione e gruppo	22
3.16 Commercio all'ingrosso e al Dettaglio; Riparazione di Autoveicoli e Motocicli: imprese per forma giuridica	23
3.17 Commercio all'ingrosso e al Dettaglio; Riparazione di Autoveicoli e Motocicli: dipendenti per forma giuridica e sesso	23
3.18 Commercio all'ingrosso e al Dettaglio; Riparazione di Autoveicoli e Motocicli: attività per sezione e divisione	23
3.19 Trasporto e Magazzinaggio: imprese per forma giuridica	24
3.20 Trasporto e Magazzinaggio: dipendenti per forma giuridica e sesso	24
3.21 Trasporto e Magazzinaggio: attività per sezione, divisione e gruppo	24
3.22 Attività dei servizi di Alloggio e Ristorazione: imprese per forma giuridica	25
3.23 Attività dei servizi di Alloggio e Ristorazione: dipendenti per forma giuridica e sesso	25
3.24 Attività dei servizi di Alloggio e Ristorazione: attività per sezione, divisione e gruppo	25
3.25 Servizi di Informazione e Comunicazione: imprese per forma giuridica	26
3.26 Servizi di Informazione e Comunicazione: dipendenti per forma giuridica e sesso	26
3.27 Servizi di Informazione e Comunicazione: attività per sezione, divisione e gruppo	26
3.28 Attività Finanziarie e Assicurate: imprese per forma giuridica	27
3.29 Attività Finanziarie e Assicurate: dipendenti per forma giuridica e sesso	27
3.30 Attività Finanziarie e Assicurate: attività per sezione, divisione e gruppo	27
3.31 Attività Immobiliari: imprese per forma giuridica	28
3.32 Attività Immobiliari: dipendenti per forma giuridica e sesso	28
3.33 Attività Immobiliari: attività per sezione, divisione e gruppo	28
3.34 Attività Professionali , Scientifiche e Tecniche: imprese per forma giuridica	29
3.35 Attività Professionali , Scientifiche e Tecniche: dipendenti per forma giuridica e sesso	29
3.36 Attività Professionali , Scientifiche e Tecniche: attività per sezione, divisione e gruppo	29
3.37 Noleggio , Agenzie di Viaggio , Servizi di Supporto alle Imprese: imprese per forma giuridica	30
3.38 Noleggio , Agenzie di Viaggio , Servizi di Supporto alle Imprese: dipendenti per forma giuridica e sesso	30
3.39 Noleggio , Agenzie di Viaggio , Servizi di Supporto alle Imprese: attività per sezione, divisione e gruppo	30
3.40 Amministrazione Pubblica e Difesa , Assicurazione Sociale Obbligatoria: imprese per forma giuridica	31
3.41 Amministrazione Pubblica e Difesa , Assicurazione Sociale Obbligatoria: dipendenti per forma giuridica e sesso	31
3.42 Amministrazione Pubblica e Difesa , Assicurazione Sociale Obbligatoria: attività per sezione, divisione e gruppo	31

3.43	Istruzione: imprese per forma giuridica	32
3.44	Istruzione: dipendenti per forma giuridica e sesso	32
3.45	Istruzione: attività per sezione, divisione e gruppo	32
3.46	Sanità e Assistenza Sociale: imprese per forma giuridica	33
3.47	Sanità e Assistenza Sociale: dipendenti per forma giuridica e sesso	33
3.48	Sanità e Assistenza Sociale: attività per sezione, divisione e gruppo	33
3.49	Attività Artistiche , Sportive , di Intrattenimento e Divertimento: imprese per forma giuridica	34
3.50	Attività Artistiche , Sportive , di Intrattenimento e Divertimento: dipendenti per forma giuridica e sesso	34
3.51	Attività Artistiche , Sportive , di Intrattenimento e Divertimento: attività per sezione, divisione e gruppo	34
3.52	Altre Attività di Servizi: imprese per forma giuridica	35
3.53	Altre Attività di Servizi: dipendenti per forma giuridica e sesso	35
3.54	Altre Attività di Servizi: attività per sezione, divisione e gruppo	35
3.55	Organizzazioni ed Organismi Extraterritoriali: imprese per forma giuridica	36
3.56	Organizzazioni ed Organismi Extraterritoriali: dipendenti per forma giuridica e sesso	36
3.57	Organizzazioni ed Organismi Extraterritoriali: attività per sezione, divisione e gruppo	36
3.58	Imprese per Castello e sezione di attività economica	37
3.59	Imprese per sezione e fasce di dipendenti	38
	Glossario	38
4 - Turismo		39
4.1	Arrivi e presenze negli esercizi alberghieri e negli esercizi complementari	39
4.2	Arrivi nelle strutture ricettive suddivisi per le principali nazioni di provenienza	40
4.3	Afflusso turistico	40
	Glossario	40
5 - Trasporti		41
5.1	Movimento veicoli secondo la categoria	41
5.2	Movimento patenti di guida	41
5.3	Immatricolazioni di autoveicoli nuovi - per marca	42
5.4	Immatricolazioni di autoveicoli usati - per marca	43
5.5	Immatricolazioni di autoveicoli - per cilindrata	44
5.6	Veicoli circolanti per categoria ed età dalla prima immatricolazione	44
5.7	Immatricolazioni di autoveicoli per tipo di combustibile	45
	Glossario	45
6 - Prezzi		46
6.1	Numeri indici dei prezzi al consumo a San Marino per le famiglie di operai e impiegati (capitoli)	46
6.2	Numeri indici dei prezzi al consumo a San Marino per le famiglie di operai e impiegati (categorie)	47
6.3	Variazione percentuale tendenziale dell'indice dei prezzi rispetto allo stesso mese dell'anno precedente	48
6.4	Variazione percentuale congiunturale dell'indice dei prezzi rispetto al mese precedente	48
7 - Lavoro		49
7.1	Forze di lavoro	49
7.2	Lavoratori per fascia d'età	49
7.3	Lavoratori indipendenti per ramo di attività economica	50
7.4	Lavoratori indipendenti (che esercitano l'attività in modo prevalente)	50
7.5	Lavoratori dipendenti del settore privato per ramo di attività economica	51
7.6	Lavoratori dipendenti del settore pubblico allargato per Ente di appartenenza	52
7.7	Lavoratori dipendenti Privati per qualifica	53
7.8	Lavoratori dipendenti Privati Totali per qualifica e ramo di attività economica	54
7.9	Lavoratori dipendenti Pubblici per qualifica	55
7.10	Lavoratori dipendenti Pubblici per qualifica ed Ente di appartenenza	56
7.11	Lavoratori dipendenti Privati per qualifica e posizione anagrafica	57
7.12	Lavoratori dipendenti Pubblici per qualifica e posizione anagrafica	58
7.13	Lavoratori dipendenti Privati Totali per grado di istruzione e ramo	59
7.14	Lavoratori dipendenti Pubblici per grado di istruzione ed Ente	60
7.15	Lavoratori dipendenti Frontalieri per settore e ramo di attività economica	61
7.16	Lavoratori dipendenti del settore privato "part-time" per ramo di attività economica	62
7.17	Lavoratori dipendenti del settore privato "part-time" per qualifica	63
	Glossario	63

7/a – Disoccupazione	64	
7/a.1	Iscrizioni totali e plurime nelle liste di avviamento al lavoro per classe e categoria professionale	64
7/a.2	Iscrizioni totali e plurime nelle graduatorie per l'insegnamento	66
7/a.3	Riepilogo: iscrizioni totali e plurime nelle liste di avviamento al lavoro e nelle graduatorie scolastiche per l'insegnamento	66
7/a.4	Iscrizioni totali per classe	67
7/a.5	Disoccupati totali per classe	67
7/a.6	Disoccupati totali per classe e categoria professionale	68
7/a.7	Disoccupati totali nelle graduatorie per l'insegnamento	69
7/a.8	Riepilogo: disoccupati totali nelle liste di avviamento al lavoro e nelle graduatorie per l'insegnamento	69
7/a.9	Disoccupati totali per titolo di studio	70
7/a.10	Disoccupati in senso stretto per titolo di studio	71
7/a.11	Disoccupati totali per fasce di età	72
7/a.12	Iscrizioni totali per grado di istruzione	73
7/a.13	Iscrizioni totali nelle liste di avviamento al lavoro e nelle graduatorie per l'insegnamento per categoria professionale	74
7/a.14	Iscrizioni totali per gruppi di età	75
7/a.15	Iscrizioni totali per cittadinanza	75
7/a.16	Tassi	76
	Glossario	76

7/b – Cassa Integrazione Guadagni, Indennità Economica Speciale, Conflitti di lavoro	77	
7/b.1	Cassa Integrazione Guadagni autorizzata - totali	77
7/b.2	Cassa Integrazione Guadagni autorizzata per causa	77
7/b.3	Cassa Integrazione Guadagni autorizzata per ramo e classe di attività economica	78
7/b.4	Cassa Integrazione Guadagni autorizzata per ramo e causa	80
7/b.5	Cassa Integrazione Guadagni liquidata - totali	81
7/b.6	Cassa Integrazione Guadagni liquidata per causa	81
7/b.7	Cassa Integrazione Guadagni liquidata per ramo e classe di attività economica	82
7/b.8	Cassa Integrazione Guadagni liquidata per ramo e causa	84
7/b.9	Indennità Economica Speciale	85
	Glossario	85

1 - Popolazione

Tavola 1.1 - Bilancio Demografico (movimento della popolazione residente)

		2024	2025	2025								2026				
				Mar	Apr	Mag	Giu	Lug	Ago	Set	Ott	Nov	Dic	Gen	Feb	Mar
Popolazione Residente ad inizio periodo	M	16.774	16.865	16.871	16.893	16.899	16.924	16.950	16.950	16.956	16.957	16.966	16.982	16.987	16.985	16.983
	F	17.134	17.180	17.164	17.166	17.163	17.173	17.188	17.182	17.176	17.175	17.188	17.186	17.185	17.190	17.173
	Totale	33.908	34.045	34.035	34.059	34.062	34.097	34.138	34.132	34.132	34.132	34.154	34.168	34.172	34.175	34.156
Saldo Movimento Naturale	M	-60	-30	2	-7	4	-6	-5	0	-4	-3	5	-3	-7	-5	3
	F	-50	-81	-7	-6	-5	5	-9	-4	-10	3	-9	-12	-5	-16	-9
	Totale	-110	-111	-5	-13	-1	-1	-14	-4	-14	0	-4	-15	-12	-21	-6
Saldo Movimento Migratorio	M	151	152	20	13	21	32	5	6	5	12	11	8	5	3	3
	F	96	86	9	3	15	10	3	-2	9	10	7	11	10	-1	1
	Totale	247	238	29	16	36	42	8	4	14	22	18	19	15	2	4
Incremento / Decremento	M	91	122	22	6	25	26	0	6	1	9	16	5	-2	-2	6
	F	46	5	2	-3	10	15	-6	-6	-1	13	-2	-1	5	-17	-8
	Totale	137	127	24	3	35	41	-6	0	0	22	14	4	3	-19	-2
Popolazione Residente a fine periodo *	M	16.865	16.987	16.893	16.899	16.924	16.950	16.950	16.956	16.957	16.966	16.982	16.987	16.985	16.983	16.989
	F	17.180	17.185	17.166	17.163	17.173	17.188	17.182	17.176	17.175	17.188	17.186	17.185	17.190	17.173	17.165
	Totale	34.045	34.172	34.059	34.062	34.097	34.138	34.132	34.132	34.132	34.154	34.168	34.172	34.175	34.156	34.154
* di cui Forensi	M	3.220	3.341	3.232	3.243	3.273	3.301	3.303	3.307	3.308	3.299	3.310	3.341	3.350	3.355	3.347
	F	2.621	2.677	2.592	2.595	2.614	2.623	2.624	2.623	2.633	2.630	2.636	2.677	2.686	2.690	2.680
	Totale	5.841	6.018	5.824	5.838	5.887	5.924	5.927	5.930	5.941	5.929	5.946	6.018	6.036	6.045	6.027

Tavola 1.2 - Matrimoni per Rito

	2024	2025	2025								2026				
			Mar	Apr	Mag	Giu	Lug	Ago	Set	Ott	Nov	Dic	Gen	Feb	Mar
Religioso	46	19	1	.	1	4	3	1	2	2	3	1	1	1	1
Civile	71	73	1	5	13	11	6	3	19	6	4	2	3	1	2
Non specificato	11
Totale	128	92	2	5	14	15	9	4	21	8	7	3	4	2	3

Tavola 1.3 - Movimento Naturale della popolazione residente

		2024		2025		2025										2026		
				2025										2026				
				Mar	Apr	Mag	Giu	Lug	Ago	Set	Ott	Nov	Dic	Gen	Feb	Mar		
Nati Vivi	M	70	97	14	3	15	6	6	9	8	7	13	8	6	5	13		
	F	74	69	6	5	5	11	5	4	4	10	3	7	5	1	2		
	Totale	144	166	20	8	20	17	11	13	12	17	16	15	11	6	15		
Nati Morti	M		
	F		
	Totale		
Morti entro il primo anno di vita	M		
	F		
	Totale		
Morti	M	130	127	12	10	11	12	11	9	12	10	8	11	13	10	10		
	F	124	150	13	11	10	6	14	8	14	7	12	19	10	17	11		
	Totale	254	277	25	21	21	18	25	17	26	17	20	30	23	27	21		

Tavola 1.4 - Nuclei famigliari per numero di componenti

	2024		2025		2025										2026		
			2025										2026				
			Mar	Apr	Mag	Giu	Lug	Ago	Set	Ott	Nov	Dic	Gen	Feb	Mar		
ND componente		
1 componente	5.148	5.293	5.211	5.222	5.231	5.258	5.265	5.272	5.262	5.268	5.284	5.293	5.307	5.318	5.319		
2 componenti	4.253	4.291	4.249	4.262	4.267	4.268	4.270	4.271	4.273	4.293	4.297	4.291	4.304	4.311	4.308		
3 componenti	2.896	2.830	2.894	2.890	2.892	2.886	2.875	2.865	2.866	2.846	2.831	2.830	2.817	2.818	2.815		
4 componenti	2.182	2.199	2.175	2.170	2.175	2.178	2.178	2.182	2.184	2.194	2.202	2.199	2.203	2.193	2.190		
5 o più componenti	529	537	530	530	528	531	534	535	534	532	533	537	535	534	539		
Media del num. dei componente	2,26	2,24	2,25	2,25	2,25	2,25	2,25	2,25	2,25	2,25	2,24	2,24	2,24	2,24	2,24		
Num. di nuclei familiari	15.008	15.150	15.059	15.074	15.093	15.121	15.122	15.125	15.119	15.133	15.147	15.150	15.166	15.174	15.171		

Tavola 1.5 - Movimento Migratorio / Iscritti

			2024	2025	2025									2026				
					Mar	Apr	Mag	Giu	Lug	Ago	Set	Ott	Nov	Dic	Gen	Feb	Mar	
Italia	Rimini	M	80	54	6	6	7	3	2	3	2	11	1	5	1	.	3	
		F	55	56	3	2	7	3	.	4	5	9	2	12	5	2	1	
		Totale	135	110	9	8	14	6	2	7	7	20	3	17	6	2	4	
	Forlì-Cesena	M	10	8	.	1	3	3	.	.	1	1
		F	8	8	3	.	2	.	1	1	.	.	1	.	2	2	.	
		Totale	18	16	3	1	5	3	1	1	1	.	1	.	2	2	1	
	Roma	M	11	16	2	2	2	6	1	.	.	1	.	1	.	.	.	
		F	5	3	.	.	.	1	.	.	.	1	.	.	.	1	.	
		Totale	16	19	2	2	2	7	1	.	.	2	.	1	.	1	.	
	Pesaro e Urbino	M	6	7	.	.	3	.	.	3	3	.	.
		F	7	7	.	2	.	1	.	.	2	1	1
		Totale	13	14	.	2	3	1	.	3	2	1	.	.	.	3	.	1
	Bologna	M	6	11	2	2	.	1	.	.	1	.	1	2	1	1	.	
		F	6	6	1	.	.	.	1	.	1	
		Totale	12	17	3	2	.	1	1	.	2	.	1	2	1	1	.	
	Altri	M	73	71	7	3	8	15	5	5	2	2	3	3	8	4	4	
		F	33	33	3	3	4	4	6	1	2	2	2	.	10	1	2	
		Totale	106	104	10	6	12	19	11	6	4	4	5	3	18	5	6	
Totale	M	186	167	17	14	23	28	8	11	6	14	5	11	13	5	8		
	F	114	113	10	7	13	9	8	6	10	13	5	12	17	6	4		
Totale	M	300	280	27	21	36	37	16	17	16	27	10	23	30	11	12		
	F	172	155	15	9	22	15	11	7	14	15	10	15	18	8	5		
Unione Europea	Portogallo	M	17	14	3	.	3	2	1	.	.	1	1	.	.	1	.	
		F	4	5	1	.	1	2	1	
		Totale	21	19	4	.	4	4	2	.	.	1	1	.	.	1	.	
	Romania	M	4
		F	5	1	.	.	1	
		Totale	9	1	.	.	1	
	Germania	M	.	7	.	.	1	.	1	.	1	.	3	
		F	.	2	2	
		Totale	.	9	.	.	1	.	1	.	1	5		
	Altri	M	10	11	1	.	1	4	.	.	1	1	1	2	.	3	1	
		F	6	7	3	2	.	.	.	
		Totale	16	18	4	.	1	4	.	.	1	1	1	4	.	3	1	
	Totale	M	31	32	4	.	5	6	2	.	2	2	5	2	.	4	1	
		F	15	15	4	.	2	2	1	.	.	.	2	2	.	.	.	
	Totale	M	46	47	8	.	7	8	3	.	2	2	7	4	.	4	1	
		F	15	15	4	.	2	2	1	.	.	.	2	2	.	.	.	
	Extra Unione Europea	Argentina	M	15	6	.	1	2	.	2	1	.	1	1
			F	19	10	1	1	2	3	1	.	1	.	.	1	.	.	
Totale			34	16	1	2	4	3	3	.	1	.	.	2	.	1	1	
Stati Uniti d'America		M	2	3	.	.	.	1	.	1	1	2	
		F	4	2	1	1		
		Totale	6	5	.	.	.	1	.	2	2	2	
Regno Unito		M	2	6	.	.	1	1	.	1	2	
		F	4	1	.	.	1		
		Totale	6	7	.	.	2	1	.	1	2		
Altri		M	18	22	3	1	2	2	2	.	3	4	2	1	1	2	1	
		F	16	14	.	1	4	1	1	.	2	2	3	.	1	2	1	
		Totale	34	36	3	2	6	3	3	.	5	6	5	1	2	4	2	
Totale		M	37	37	3	2	5	4	4	2	6	4	2	2	1	3	4	
		F	43	27	1	2	7	4	2	1	4	2	3	1	1	2	1	
Totale		M	80	64	4	4	12	8	6	3	10	6	5	3	2	5	5	
		F	172	155	15	9	22	15	11	7	14	15	10	15	18	8	5	
Totale Generale		M	254	236	24	16	33	38	14	13	14	20	12	15	14	12	13	
		F	172	155	15	9	22	15	11	7	14	15	10	15	18	8	5	
Totale		426	391	39	25	55	53	25	20	28	35	22	30	32	20	18		

Tavola 1.6 - Movimento Migratorio / Cancellati (Emigrazione)

			2024	2025	2025										2026			
					Mar	Apr	Mag	Giu	Lug	Ago	Set	Ott	Nov	Dic	Gen	Feb	Mar	
Italia	Rimini	M	36	30	2	1	1	.	2	1	4	6	.	3	3	6	3	
		F	32	30	4	3	.	3	3	5	2	3	2	2	2	7	2	
		Totale	68	60	6	4	1	3	5	6	6	9	2	5	5	13	5	
	Pesaro e Urbino	M	2	5	.	.	2	.	1	.	1	1
		F	4	5	1	.	3	.	1	1	.	1	
		Totale	6	10	1	.	5	.	2	.	1	.	.	.	1	.	2	
	Forlì-Cesena	M	3	3	1	1	1	.	.	.	1	.
		F	5	2	1
		Totale	8	5	1	2	1	.	.	.	1	.
	Roma	M	1	5	.	1	1	1	.	1	1	.	2	.
		F	1	2	.	1	1
		Totale	2	7	.	2	2	1	.	1	1	.	2	.
	Milano	M	7
		F	3	1	1
		Totale	10	1	1
	Altri	M	24	12	.	.	2	1	2	.	1	.	.	2	1	.	1	
		F	11	8	1	2	.	.	.	1	.	.	.	1	2	1	1	
		Totale	35	20	1	2	2	1	2	1	1	.	.	3	3	1	2	
Totale	M	73	55	3	2	6	2	5	2	6	7	1	6	4	9	5		
	F	56	48	6	6	4	3	4	6	2	4	3	3	5	8	4		
	Totale	129	103	9	8	10	5	9	8	8	11	4	9	9	17	9		
Unione Europea	Spagna	M	1	
		F	1	2	1	.	1	
		Totale	2	2	1	.	1
	Paesi Bassi	M	2	1	.	.
		Totale	2	1	.	.
	Germania	M	.	1	1
		Totale	1	1	1
	Altri	M	2	1	.	.	1	1	.	.
		F	.	2	1	1	1	1	.
		Totale	2	3	.	.	1	.	.	1	1	2	1	.
	Totale	M	5	2	.	.	1	.	1	2	.	.
		F	2	4	1	1	1	1	.	.	.	1	1	.
Totale		7	6	.	.	1	.	2	1	1	1	.	.	.	3	1	.	
Extra Unione Europea	Argentina	M	1	2	.	.	1	.	.	1	
		F	8	1	.	.	.	1	
		Totale	9	3	.	.	1	1	.	1
	Svizzera	M	.	4	1	.	1	.	.	.	2	1	.	.
		Totale	3	5	1	.	1	.	.	1	2	2	.	.
	Stati Uniti d'America	M	1	1
Totale		2	1	
Altri	M	23	20	.	1	3	4	3	4	1	1	.	1	2	.	5		
	F	6	15	.	.	3	1	3	1	2	.	.	1	1	.	.		
	Totale	29	35	.	1	6	5	6	5	3	1	.	2	3	.	5		
Totale	M	25	27	1	1	5	4	3	5	3	1	.	1	3	.	5		
	Totale	43	44	1	1	8	6	6	7	5	1	.	2	5	.	5		
Totale Generale	M	103	84	4	3	12	6	9	7	9	8	1	7	9	9	10		
	F	76	69	6	6	7	5	8	9	5	5	3	4	8	9	4		
	Totale	179	153	10	9	19	11	17	16	14	13	4	11	17	18	14		

Tavola 1.7 - Popolazione Residente per Castello

		2024	2025	2025									2026			
				Mar	Apr	Mag	Giu	Lug	Ago	Set	Ott	Nov	Dic	Gen	Feb	Mar
San Marino	M	2.014	2.036	2.019	2.020	2.024	2.026	2.033	2.033	2.034	2.029	2.037	2.036	2.036	2.032	2.032
	F	2.100	2.122	2.111	2.114	2.120	2.114	2.113	2.114	2.110	2.114	2.120	2.122	2.118	2.117	2.120
	Totale	4.114	4.158	4.130	4.134	4.144	4.140	4.146	4.147	4.144	4.143	4.157	4.158	4.154	4.149	4.152
Acquaviva	M	1.071	1.083	1.079	1.075	1.080	1.084	1.086	1.089	1.089	1.086	1.082	1.083	1.080	1.080	1.085
	F	1.059	1.064	1.065	1.063	1.065	1.069	1.069	1.069	1.069	1.068	1.065	1.064	1.065	1.070	1.071
	Totale	2.130	2.147	2.144	2.138	2.145	2.153	2.155	2.158	2.158	2.154	2.147	2.147	2.145	2.150	2.156
Borgo Maggiore	M	3.475	3.518	3.487	3.504	3.509	3.522	3.516	3.519	3.517	3.524	3.515	3.518	3.525	3.528	3.525
	F	3.483	3.488	3.479	3.476	3.476	3.493	3.492	3.492	3.496	3.497	3.492	3.488	3.489	3.481	3.478
	Totale	6.958	7.006	6.966	6.980	6.985	7.015	7.008	7.011	7.013	7.021	7.007	7.006	7.014	7.009	7.003
Chiesanuova	M	600	601	601	602	603	604	604	602	603	600	602	601	598	597	598
	F	589	591	590	590	592	594	593	593	590	588	592	591	592	594	597
	Totale	1.189	1.192	1.191	1.192	1.195	1.198	1.197	1.195	1.193	1.188	1.194	1.192	1.190	1.191	1.195
Domagnano	M	1.732	1.748	1.739	1.737	1.732	1.734	1.737	1.749	1.749	1.749	1.749	1.748	1.747	1.751	1.755
	F	1.875	1.865	1.869	1.854	1.859	1.856	1.865	1.866	1.860	1.860	1.859	1.865	1.866	1.865	1.863
	Totale	3.607	3.613	3.608	3.591	3.591	3.590	3.602	3.615	3.609	3.609	3.608	3.613	3.613	3.616	3.618
Faetano	M	589	606	589	590	591	591	591	593	596	603	604	606	607	605	604
	F	600	610	601	602	601	602	603	603	605	610	608	610	611	610	609
	Totale	1.189	1.216	1.190	1.192	1.192	1.193	1.194	1.196	1.201	1.213	1.212	1.216	1.218	1.215	1.213
Fiorentino	M	1.285	1.273	1.275	1.275	1.273	1.279	1.277	1.274	1.270	1.270	1.274	1.273	1.274	1.271	1.273
	F	1.327	1.315	1.322	1.328	1.321	1.324	1.321	1.319	1.319	1.318	1.318	1.315	1.316	1.315	1.315
	Totale	2.612	2.588	2.597	2.603	2.594	2.603	2.598	2.593	2.589	2.588	2.592	2.588	2.590	2.586	2.588
Montegiardino	M	502	492	497	496	497	496	494	494	494	492	493	492	494	494	496
	F	505	495	499	499	501	502	498	498	499	498	499	495	495	493	491
	Totale	1.007	987	996	995	998	998	992	992	993	990	992	987	989	987	987
Serravalle	M	5.597	5.630	5.607	5.600	5.615	5.614	5.612	5.603	5.605	5.613	5.626	5.630	5.624	5.625	5.621
	F	5.642	5.635	5.630	5.637	5.638	5.634	5.628	5.622	5.627	5.635	5.633	5.635	5.638	5.628	5.621
	Totale	11.239	11.265	11.237	11.237	11.253	11.248	11.240	11.225	11.232	11.248	11.259	11.265	11.262	11.253	11.242
Totale Generale	M	16.865	16.987	16.893	16.899	16.924	16.950	16.950	16.956	16.957	16.966	16.982	16.987	16.985	16.983	16.989
	F	17.180	17.185	17.166	17.163	17.173	17.188	17.182	17.176	17.175	17.188	17.186	17.185	17.190	17.173	17.165
	Totale	34.045	34.172	34.059	34.062	34.097	34.138	34.132	34.132	34.132	34.154	34.168	34.172	34.175	34.156	34.154

Tavola 1.8 - Popolazione presente per cittadinanza

		2024	2025	2025									2026				
				Mar	Apr	Mag	Giu	Lug	Ago	Set	Ott	Nov	Dic	Gen	Feb	Mar	
Popolazione con Residenza anagrafica	Sammarinesi	M	13.645	13.646	13.661	13.656	13.651	13.649	13.647	13.649	13.649	13.667	13.672	13.646	13.635	13.628	13.642
		F	14.559	14.508	14.574	14.568	14.559	14.565	14.558	14.553	14.542	14.558	14.550	14.508	14.504	14.483	14.485
		Totale	28.204	28.154	28.235	28.224	28.210	28.214	28.205	28.202	28.191	28.225	28.222	28.154	28.139	28.111	28.127
	Italiani	M	2.992	3.091	3.003	3.014	3.040	3.063	3.066	3.069	3.071	3.062	3.069	3.091	3.104	3.106	3.094
		F	2.038	2.088	2.031	2.034	2.047	2.054	2.058	2.057	2.064	2.067	2.069	2.088	2.095	2.098	2.096
		Totale	5.030	5.179	5.034	5.048	5.087	5.117	5.124	5.126	5.135	5.129	5.138	5.179	5.199	5.204	5.190
	Altri	M	228	250	229	229	233	238	237	238	237	237	241	250	246	249	253
		F	583	589	561	561	567	569	566	566	569	563	567	589	591	592	584
		Totale	811	839	790	790	800	807	803	804	806	800	808	839	837	841	837
	Totale	M	16.865	16.987	16.893	16.899	16.924	16.950	16.950	16.956	16.957	16.966	16.982	16.987	16.985	16.983	16.989
		F	17.180	17.185	17.166	17.163	17.173	17.188	17.182	17.176	17.175	17.188	17.186	17.185	17.190	17.173	17.165
		Totale	34.045	34.172	34.059	34.062	34.097	34.138	34.132	34.132	34.132	34.154	34.168	34.172	34.175	34.156	34.154
Popolazione Soggiornante	Italiani	M	361	377	377	380	384	381	382	381	386	381	379	377	380	382	384
		F	278	298	288	291	286	289	292	295	296	297	300	298	292	290	292
		Totale	639	675	665	671	670	670	674	676	682	678	679	675	672	672	676
	Altri	M	197	212	208	204	206	209	212	206	213	209	213	212	209	213	217
		F	550	537	550	549	546	536	536	529	528	538	544	537	532	537	542
		Totale	747	749	758	753	752	745	748	735	741	747	757	749	741	750	759
	Totale	M	558	589	585	584	590	590	594	587	599	590	592	589	589	595	601
		F	828	835	838	840	832	825	828	824	824	835	844	835	824	827	834
		Totale	1.386	1.424	1.423	1.424	1.422	1.415	1.422	1.411	1.423	1.425	1.436	1.424	1.413	1.422	1.435
Popolazione presente	M	17.423	17.576	17.478	17.483	17.514	17.540	17.544	17.543	17.556	17.556	17.574	17.576	17.574	17.578	17.590	
	F	18.008	18.020	18.004	18.003	18.005	18.013	18.010	18.000	17.999	18.023	18.030	18.020	18.014	18.000	17.999	
	Totale	35.431	35.596	35.482	35.486	35.519	35.553	35.554	35.543	35.555	35.579	35.604	35.596	35.588	35.578	35.589	

Glossario

ANAGRAFE DELLA POPOLAZIONE

Il sistema continuo di registrazione della popolazione residente effettuata dall'Ufficio di Stato Civile. Viene continuamente aggiornata tramite iscrizioni per nascita, cancellazioni per morte e iscrizioni/cancellazioni per trasferimento di residenza.

POPOLAZIONE PRESENTE

La popolazione che risiede anagraficamente nel territorio della Repubblica di San Marino unitamente alle persone che nel territorio dimorano (soggiornanti).

POPOLAZIONE RESIDENTE

La popolazione che risiede anagraficamente nel territorio della Repubblica di San Marino.

SALDO MIGRATORIO

L'eccedenza o il deficit di iscrizioni per immigrazione dall'estero rispetto alle cancellazioni per emigrazione verso l'estero.

SALDO NATURALE

L'eccedenza o il deficit di nascite rispetto ai decessi.

UNIONE EUROPEA (UE)

Comprende: Austria, Belgio, Danimarca, Finlandia, Francia, Germania, Grecia, Irlanda, Italia, Lussemburgo, Olanda, Portogallo, Regno Unito, Spagna e Svezia.

2 - Sanità

Tavola 2.1 - Morti per causa di morte e sesso

		2024	2025	2025										2026															
																	Mar	Apr	Mag	Giu	Lug	Ago	Set	Ott	Nov	Dic	Gen	Feb	Mar
Alcune malattie infettive e parassitarie	M	2	3	.	.	1	.	.	1	.	.	1	.	.	1	.	.	1	.	.	1	.	.	1	1				
	F	.	1	1				
	Totale	2	4	.	.	1	.	.	2	.	.	1	.	.	1	.	.	1	.	.	1	.	.	1	1				
Tumori	M	47	35	2	1	1	4	4	4	5	4	1	1	5	3	6													
	F	33	43	4	2	3	3	7	3	4	3	2	7	2	9	.													
	Totale	80	78	6	3	4	7	11	7	9	7	3	8	7	12	6													
Malattie del sangue e degli organi ematopoietici ed alcuni disturbi del sistema immunitario	M	.	2	2				
	F	1	1	.	.	.				
	Totale	1	2	1	.	.	.				
Malattie endocrine, nutrizionali e metaboliche	M	1	2	.	1	.	.	.	1	1	.				
	F	3	3	1	1	1	.	.	.				
	Totale	4	5	1	1	.	.	.	1	.	.	1	.	.	1	.	.	1	.	1	1	1	1	.	.				
Disturbi psichici e comportamentali	M	3	5	.	1	.	1	2	1	1	1	1				
	F	3	11	1	3	1	2	2	2	1	3	.	.	2	2	1	3	.	.				
	Totale	6	16	1	1	.	1	.	.	.	3	1	4	3	3	3	1	3	3	3	1	3	1	3	.				
Malattie del sistema nervoso	M	11	8	.	.	2	1	.	.	1	2	2	.	.				
	F	12	8	.	1	.	1	2	1	1	1	3	.	.	.	1	1	3	.	.	.				
	Totale	23	16	.	1	2	2	2	1	1	2	.	.	1	1	5	.	.	.	1	1	5	.	.	.				
Malattie del sistema circolatorio	M	29	34	5	3	4	2	3	3	3	1	2	4	4	2	2													
	F	33	43	4	2	4	1	3	1	3	1	7	3	1	2	4													
	Totale	62	77	9	5	8	3	6	4	6	2	9	7	5	4	6													
Malattie del sistema respiratorio	M	20	12	2	1	1	1	1	.	1	.	.	1	3	1	.													
	F	19	22	2	2	2	.	.	2	1	1	1	4	1	2	3													
	Totale	39	34	4	3	3	1	1	2	2	1	1	5	4	3	3													
Malattie dell'apparato digerente	M	3	8	1	2	1	.	1	1	.	1				
	F	4	4	1	1				
	Totale	7	12	2	3	1	.	1	1	.	1				
Malattie del sistema osteomuscolare e del tessuto connettivo	M	1				
	F				
	Totale	1				
Malattie dell'apparato genitourinario	M	1	3	.	.	.	2	1	.	.	.													
	F	8	4	.	2	.	.	1	1	.	.	1									1				
	Totale	9	7	.	2	.	2	1	2	.	.	1									1				
Sintomi, segni e risultati anormali di esami clinici e di laboratorio, non classificati altrove	M	3	6	1	2	1	1	1	.	.	1									1				
	F	1	7	.	.	1	1	.	.	3	.	.	1	1	.	.									.				
	Totale	4	13	1	.	1	1	.	.	5	1	1	2	1	.	.									1				
Traumatismi, avvelenamenti ed alcune altre conseguenze di cause esterne	M	.	1	1				
	F				
	Totale	.	1	1				
Cause esterne di morbosità e mortalità	M	7	7	1	1	1	1	1	.	.	1				
	F	4	4	.	1	.	.	1				
	Totale	11	11	1	2	1	1	2	.	.	1				
COVID-19 (codifica di emergenza)	M	2	1				
	F	3				
	Totale	5	1				
Totale generale	M	130	127	12	10	11	12	11	9	12	10	8	11	13	10	10													
	F	124	150	13	11	10	6	14	8	14	7	12	19	10	17	11													
	Totale	254	277	25	21	21	18	25	17	26	17	20	30	23	27	21													

Tavola 2.2 - Morti per fascia di età

	2024		2025		2026										
			2025										2026		
			Mar	Apr	Mag	Giu	Lug	Ago	Set	Ott	Nov	Dic	Gen	Feb	Mar
Da 21 a 25 anni	1	
Da 26 a 30 anni	.	2	1	.	.	1	
Da 36 a 40 anni	.	1	.	.	.	1	1	
Da 41 a 45 anni	1	1	
Da 46 a 50 anni	3	2	.	.	1	1	1	.	
Da 51 a 55 anni	7	4	2	1	.	.	.	1	1	.	
Da 56 a 60 anni	5	4	.	.	.	1	1	1	.	2	
Da 61 a 65 anni	4	10	.	1	1	1	3	.	2	.	2	.	1	3	
Da 66 a 70 anni	16	15	.	.	2	.	1	.	1	1	3	3	1	3	
Da 71 a 75 anni	17	24	1	2	1	1	1	3	4	3	.	4	1	2	
Da 76 a 80 anni	38	35	1	3	4	2	3	3	4	3	1	2	4	1	
Da 81 a 85 anni	44	42	4	3	1	2	3	2	3	2	4	5	6	3	
Da 86 a 90 anni	56	59	9	5	7	.	6	2	7	3	3	5	4	5	
Da 91 a 95 anni	45	48	6	4	3	8	3	4	3	2	4	5	5	7	
Da 96 a 100 anni	15	27	2	3	1	1	2	1	2	1	3	4	.	.	
Oltre 100 anni	2	3	1	1	.	1	
Totale	254	277	25	21	21	18	25	17	26	17	20	30	23	27	

Tavola 2.3 - Morti per causa di morte e sesso - Malattie del sistema respiratorio

		2024		2025		2026										
				2025										2026		
				Mar	Apr	Mag	Giu	Lug	Ago	Set	Ott	Nov	Dic	Gen	Feb	Mar
Influenza e polmonite	M	13	5	2	2	1	.
	F	7	10	1	1	1
	Totale	20	15	3	1	1	2	1	.
Malattie croniche delle basse vie respiratorie	M	6	5	.	1	1	.	1	.	1	.	.	1	1	.	.
	F	11	10	1	1	1	.	.	1	1	1	1	3	1	1	3
	Totale	17	15	1	2	2	.	1	1	2	1	1	4	2	1	3
Malattie polmonari da agenti esterni	F	1	2	1	.	.	.	1	.	.	.
	Totale	1	2	1	.	.	.	1	.	.	.
Altre pneumopatie che interessano prevalentemente l'interstizio	M	.	2	.	.	.	1
	F	1	.
	Totale	.	2	.	.	.	1	1	.
Altre malattie dell'apparato respiratorio	M	1
	Totale	1
Totale generale	M	20	12	2	1	1	1	1	.	1	.	.	1	3	1	.
	F	19	22	2	2	2	.	.	2	1	1	1	4	1	2	3
	Totale	39	34	4	3	3	1	1	2	2	1	1	5	4	3	3

Tavola 2.4 - Morti per causa di morte e sesso - Tumori

		2024	2025	2025								2026				
				Mar	Apr	Mag	Giu	Lug	Ago	Set	Ott	Nov	Dic	Gen	Feb	Mar
Tumori maligni del labbro, della cavità orale e della faringe	M	1	
	F	.	1	
	Totale	1	1	
Tumori maligni degli organi dell'apparato digerente	M	14	14	1	1	1	2	1	1	2	1	1	1	2	1	
	F	16	10	1	.	.	1	2	.	1	.	2	2	1	2	
	Totale	30	24	2	1	1	3	3	1	3	1	3	3	2	4	1
Tumori maligni dell'apparato respiratorio e degli organi intratoracici	M	12	5	2	.	.	1	.	.	1	4	
	F	1	5	.	.	.	1	.	1	2	1	.	.	1	4	
	Totale	13	10	.	.	.	1	2	1	2	2	.	.	2	4	4
Tumori maligni di osso e cartilagine articolare	M	1	
	F	1	
	Totale	1	
Melanoma ed altri tumori maligni della cute	M	1	1	1	.	.	.	1	.	
	F	.	1	
	Totale	1	1	1	.	.	.	1	.	
Tumori maligni di tessuto mesoteliale e dei tessuti molli	M	.	1	
	F	.	1	1	
	Totale	.	2	1	
Tumore maligno della mammella	M	6	6	.	.	1	1	.	2	.	1	
	F	2	5	1	.	.	1	1	.	.	.	2	.	.	.	
	Totale	6	6	.	.	1	1	.	2	.	1	
Tumori maligni degli organi genitali femminili	M	2	4	1	.	1	2	.	.	.	1	
	F	2	5	1	.	.	1	1	.	.	.	2	.	.	.	
	Totale	2	5	1	.	.	1	1	.	.	.	2	.	.	.	
Tumori maligni degli organi genitali maschili	M	6	5	1	.	.	1	.	2	1	
	F	.	2	1	.	1	
	Totale	6	7	2	.	1	1	.	2	1	
Tumori maligni dell'apparato urinario	M	1	
	F	1	3	.	.	1	.	2	
	Totale	2	3	.	.	1	.	2	
Tumori maligni dell'occhio, dell'encefalo e di altre parti del sistema nervoso centrale	M	1	
	F	.	2	1	1	
	Totale	.	2	1	1	
Tumori maligni della tiroide e delle altre ghiandole endocrine	M	1	
	F	.	2	
	Totale	1	2	
Tumori maligni di sedi mal definite, tumori secondari e di sedi non specificate	M	5	4	.	.	.	1	2	.	.	
	F	5	6	1	1	.	.	2	.	.	.	1	.	1	.	
	Totale	10	10	1	1	.	1	2	.	.	.	1	2	1	.	
Tumori maligni di sedi indipendenti (primitive) multiple	M	1	
	F	1	1	.	
	Totale	1	1	.	
Tumori benigni	M	3	1	1	
	F	.	2	.	1	.	.	.	1	
	Totale	3	3	.	1	.	.	.	2	
Totale generale	M	47	35	2	1	1	4	4	4	5	4	1	1	5	3	6
	F	33	43	4	2	3	3	7	3	4	3	2	7	2	9	.
	Totale	80	78	6	3	4	7	11	7	9	7	3	8	7	12	6

Tavola 2.5 - Morti per causa di morte e sesso - Malattie del sistema circolatorio

		2024		2025		2025										2026				
		M	F	Totale	M	F	Totale	Mar	Apr	Mag	Giu	Lug	Ago	Set	Ott	Nov	Dic	Gen	Feb	Mar
Malattie ipertensive	M	6	7	13	7	1	1	1	1	1	1	1	1	1	1	1	1	1	1	1
	F	5	12	17	2	1	1	1	1	1	1	1	1	1	1	1	1	1	1	1
	Totale	11	19	30	9	2	2	2	2	2	2	2	2	2	2	2	2	2	2	2
Cardiopatie ischemiche	M	10	7	17	1	1	1	1	1	1	1	1	1	1	1	1	1	1	1	1
	F	3	4	7	1	1	1	1	1	1	1	1	1	1	1	1	1	1	1	1
	Totale	13	11	24	2	2	2	2	2	2	2	2	2	2	2	2	2	2	2	2
Cuore polmonare e malattie del circolo polmonare	M	1	2	3	1	1	1	1	1	1	1	1	1	1	1	1	1	1	1	1
	F	1	2	3	1	1	1	1	1	1	1	1	1	1	1	1	1	1	1	1
	Totale	2	4	6	2	2	2	2	2	2	2	2	2	2	2	2	2	2	2	2
Altre forme di cardiopatia	M	7	11	18	2	3	1	1	1	1	1	1	1	1	1	1	1	1	1	1
	F	14	10	24	1	2	1	1	1	1	1	1	1	1	1	1	1	1	1	1
	Totale	21	21	42	3	5	2	2	2	2	2	2	2	2	2	2	2	2	2	2
Malattie cerebrovascolari	M	3	6	9	1	1	1	1	1	1	1	1	1	1	1	1	1	1	1	1
	F	8	15	23	2	1	1	1	1	1	1	1	1	1	1	1	1	1	1	1
	Totale	11	21	32	3	2	2	2	2	2	2	2	2	2	2	2	2	2	2	2
Malattie delle arterie, delle arteriole e dei capillari	M	2	1	3	1	1	1	1	1	1	1	1	1	1	1	1	1	1	1	1
	F	2	1	3	1	1	1	1	1	1	1	1	1	1	1	1	1	1	1	1
	Totale	4	2	6	2	2	2	2	2	2	2	2	2	2	2	2	2	2	2	2
Totale generale	M	29	34	63	5	3	4	2	3	3	3	3	3	1	2	4	4	4	2	2
	F	33	43	76	4	2	4	1	3	1	3	1	3	1	7	3	1	2	4	4
	Totale	62	77	139	9	5	8	3	6	4	6	4	6	2	9	7	5	6	6	6

Tavola 2.6 - Morti per causa di morte e sesso - Malattie del sistema nervoso

		2024		2025		2025										2026	
		M	F	Totale	M	F	Totale	Apr	Mag	Giu	Lug	Ago	Set	Ott	Dic	Gen	Feb
Malattie infiammatorie del sistema nervoso centrale	F	1	1	2	1	1	1	1	1	1	1	1	1	1	1	1	1
	Totale	1	1	2	1	1	1	1	1	1	1	1	1	1	1	1	1
	M	1	1	2	1	1	1	1	1	1	1	1	1	1	1	1	1
Atrofie sistemiche interessanti principalmente il sistema nervoso centrale	F	1	2	3	1	1	1	1	1	1	1	1	1	1	1	1	1
	Totale	2	3	5	1	1	1	1	1	1	1	1	1	1	1	1	1
	M	5	4	9	1	1	1	1	1	1	1	1	1	1	1	1	1
Disturbi extrapiramidali e del movimento	F	5	2	7	1	1	1	1	1	1	1	1	1	1	1	1	1
	Totale	10	6	16	1	2	2	2	2	2	2	2	2	2	2	2	2
	M	4	1	5	1	1	1	1	1	1	1	1	1	1	1	1	1
Altre malattie degenerative del sistema nervoso	F	5	3	8	1	1	1	1	1	1	1	1	1	1	1	1	1
	Totale	9	4	13	1	1	1	1	1	1	1	1	1	1	1	1	1
	M	1	1	2	1	1	1	1	1	1	1	1	1	1	1	1	1
Malattie demielinizzanti del sistema nervoso centrale	F	1	1	2	1	1	1	1	1	1	1	1	1	1	1	1	1
	Totale	1	1	2	1	1	1	1	1	1	1	1	1	1	1	1	1
	M	1	1	2	1	1	1	1	1	1	1	1	1	1	1	1	1
Malattie della giunzione neuromuscolare e dei muscoli	M	1	1	2	1	1	1	1	1	1	1	1	1	1	1	1	1
	Totale	1	1	2	1	1	1	1	1	1	1	1	1	1	1	1	1
	M	1	1	2	1	1	1	1	1	1	1	1	1	1	1	1	1
Paralisi cerebrale ed altre sindromi paralitiche	M	1	1	2	1	1	1	1	1	1	1	1	1	1	1	1	1
	Totale	1	1	2	1	1	1	1	1	1	1	1	1	1	1	1	1
	M	1	1	2	1	1	1	1	1	1	1	1	1	1	1	1	1
Totale generale	M	11	8	19	2	1	1	1	1	1	1	1	1	2	1	1	2
	F	12	8	20	1	1	1	1	1	1	1	1	1	1	1	1	3
	Totale	23	16	39	3	2	2	2	2	2	2	2	2	3	2	5	5

3 - Imprese

Tavola 3.1 - Numero Imprese per Ramo di attività economica

	2024	2025	2025									2026			
			Mar	Apr	Mag	Giu	Lug	Ago	Set	Ott	Nov	Dic	Gen	Feb	Mar
Agricoltura, Silvicoltura e Pesca	55	57	58	59	58	58	57	57	57	57	57	57	57	57	57
Attività Manifatturiere	469	453	465	467	466	464	466	467	466	463	460	453	449	450	451
Fornitura di Acqua; Reti Fognarie, Attività di Gestione dei Rifiuti e Risanamento	8	8	8	8	8	8	8	8	8	8	8	8	8	8	8
Costruzioni	349	356	351	355	353	349	351	352	354	359	360	356	354	358	359
Commercio all'ingrosso e al Dettaglio; Riparazione di Autoveicoli e Motocicli	1.108	1.125	1.117	1.126	1.129	1.115	1.117	1.123	1.125	1.131	1.137	1.125	1.120	1.116	1.124
Trasporto e Magazzinaggio	120	130	122	124	126	123	123	124	125	126	129	130	132	132	131
Attività dei Servizi di Alloggio e di Ristorazione	185	191	193	194	190	189	189	188	189	191	190	191	192	193	192
Servizi di Informazione e Comunicazione	246	253	251	254	256	253	253	251	255	258	259	253	259	262	266
Attività Finanziarie e Assicurative	125	138	132	133	134	131	133	135	137	137	136	138	145	147	151
Attività Immobiliari	348	359	352	355	357	352	353	353	356	361	361	359	364	362	362
Attività Professionali, Scientifiche e Tecniche	1.076	1.077	1.093	1.093	1.093	1.074	1.086	1.076	1.079	1.080	1.085	1.077	1.072	1.081	1.087
Noleggio, Agenzie di Viaggio, Servizi di Supporto alle Imprese	197	193	196	195	194	191	195	195	194	194	194	193	193	191	194
Amministrazione Pubblica e Difesa; Assicurazione Sociale Obbligatoria	2	2	2	2	2	2	2	2	2	2	2	2	2	2	2
Istruzione	58	59	58	58	59	59	61	59	58	60	60	59	60	61	62
Sanità e Assistenza Sociale	158	171	170	170	171	172	170	171	173	174	173	171	172	174	175
Attività Artistiche, Sportive, di Intrattenimento e Divertimento	201	203	204	205	206	200	204	206	208	208	207	203	201	204	205
Altre Attività di Servizi	541	542	543	543	543	542	543	540	542	544	543	542	541	543	542
Organizzazioni ed Organismi Extraterritoriali	1	1	1	1	1	1	1	1	1	1	1	1	1	1	1
Totale	5.247	5.318	5.316	5.342	5.346	5.283	5.312	5.308	5.329	5.354	5.362	5.318	5.322	5.342	5.369

Tavola 3.2 - Media Addetti Imprese per Ramo

	2024		2025		2025									2026			
					Mar	Apr	Mag	Giu	Lug	Ago	Set	Ott	Nov	Dic	Gen	Feb	Mar
Agricoltura, Silvicoltura e Pesca	0,6	0,6	0,5	0,5	0,6	0,6	0,6	0,6	0,7	0,6	0,6	0,6	0,6	0,6	0,6	0,6	0,6
Attività Manifatturiere	15,1	15,9	15,4	15,4	15,5	15,7	15,7	15,5	15,6	15,7	15,8	15,9	16,0	16,0	16,0	16,1	
Fornitura di Acqua; Reti Fognarie, Attività di Gestione dei Rifiuti e Risanamento	14,3	14,3	14,0	14,3	14,9	15,6	15,5	15,1	13,9	14,3	14,4	14,3	14,0	14,3	15,1		
Costruzioni	2,8	2,9	2,8	2,8	2,8	2,8	2,9	2,8	2,8	2,8	2,8	2,9	2,9	2,9	2,9	2,9	
Commercio all'ingrosso e al Dettaglio; Riparazione di Autoveicoli e Motocicli	2,9	2,9	2,9	2,9	2,9	3,0	3,1	3,0	2,9	2,9	2,9	2,9	2,9	2,9	2,9	2,9	
Trasporto e Magazzinaggio	4,9	4,7	5,0	4,9	4,9	5,0	5,0	4,9	4,9	4,9	4,8	4,7	4,6	4,7	4,7	4,7	
Attività dei Servizi di Alloggio e di Ristorazione	5,9	5,8	5,5	5,7	6,0	6,5	6,9	6,9	5,9	5,9	5,8	5,8	5,5	5,6	5,6	5,6	
Servizi di Informazione e Comunicazione	4,6	4,7	4,7	4,7	4,7	4,7	4,7	4,8	4,7	4,7	4,6	4,7	4,6	4,6	4,6	4,6	
Attività Finanziarie e Assicurative	4,4	4,1	4,3	4,3	4,3	4,3	4,2	4,2	4,1	4,1	4,2	4,1	3,9	3,8	3,6	3,6	
Attività Immobiliari	0,3	0,4	0,3	0,3	0,3	0,3	0,4	0,4	0,4	0,4	0,4	0,4	0,3	0,3	0,4	0,4	
Attività Professionali, Scientifiche e Tecniche	1,1	1,1	1,1	1,1	1,1	1,1	1,1	1,1	1,1	1,1	1,1	1,1	1,1	1,1	1,1	1,1	
Noleggio, Agenzie di Viaggio, Servizi di Supporto alle Imprese	5,0	4,9	4,9	4,9	4,9	5,0	4,9	4,8	4,8	4,9	4,9	4,9	4,9	4,9	4,9	4,9	
Amministrazione Pubblica e Difesa; Assicurazione Sociale Obbligatoria	5,0	5,0	5,0	5,0	5,0	5,0	5,0	5,0	4,5	5,0	5,0	5,0	5,5	5,5	5,5	5,5	
Istruzione	1,0	1,3	1,2	1,2	1,2	1,1	1,0	1,0	1,0	1,3	1,3	1,3	1,3	1,3	1,3	1,2	
Sanità e Assistenza Sociale	1,9	1,8	1,8	1,8	1,8	1,8	1,8	1,8	1,8	1,8	1,8	1,8	1,8	1,8	1,8	1,8	
Attività Artistiche, Sportive, di Intrattenimento e Divertimento	1,3	1,4	1,3	1,4	1,4	1,5	1,5	1,4	1,3	1,3	1,4	1,4	1,4	1,4	1,4	1,4	
Altre Attività di Servizi	0,9	0,9	0,9	0,9	1,0	1,0	1,0	1,0	1,0	1,0	0,9	0,9	0,9	0,9	0,9	0,9	
Organizzazioni ed Organismi Extraterritoriali	0,0	0,0	0,0	0,0	0,0	0,0	0,0	0,0	0,0	0,0	0,0	0,0	0,0	0,0	0,0	0,0	

Tavola 3.3 - Numero di Imprese per Forma Giuridica

	2024		2025		2025									2026			
					Mar	Apr	Mag	Giu	Lug	Ago	Set	Ott	Nov	Dic	Gen	Feb	Mar
Società	3.038	3.138	3.094	3.114	3.123	3.077	3.101	3.106	3.127	3.146	3.156	3.138	3.166	3.183	3.205		
Imprese Individuali Agricole	49	51	51	52	51	51	51	51	51	51	51	51	51	51	51	51	
Imprese Individuali Industriali	48	45	47	47	47	47	47	46	46	45	45	45	44	44	44	44	
Imprese Individuali Artigianali	328	317	326	326	324	322	323	321	323	323	323	317	306	303	303	303	
Imprese Individuali Commerciali	289	278	284	285	283	279	278	278	277	282	282	278	275	275	275	275	
Imprese Individuali di Servizi	143	123	136	133	135	134	133	132	130	129	127	123	118	117	118	118	
Attività libero professionali	765	788	800	805	805	800	802	799	801	800	799	788	782	787	791	791	
Cooperative	62	60	60	60	59	60	60	60	60	60	60	60	60	60	59	59	
Consorzi	3	3	3	3	3	3	3	3	3	3	3	3	3	3	3	3	
Enti Vari	450	444	447	447	447	447	447	446	446	446	445	444	444	445	444	444	
Stabili Organizzazioni	72	71	68	70	69	63	67	66	65	69	71	71	73	74	76	76	
Totale	5.247	5.318	5.316	5.342	5.346	5.283	5.312	5.308	5.329	5.354	5.362	5.318	5.322	5.342	5.369		

Tavola 3.4 - Agricoltura silvicoltura e pesca: imprese per forma giuridica

	2024	2025		2026											
		2025											2026		
		Mar	Apr	Mag	Giu	Lug	Ago	Set	Ott	Nov	Dic	Gen	Feb	Mar	
Società	1	1	1	1	1	1	1	1	1	1	1	1	1	1	1
Imprese Individuali	49	50	51	52	51	51	50	50	50	50	50	50	50	50	50
Cooperative	4	5	5	5	5	5	5	5	5	5	5	5	5	5	5
Enti Vari	1	1	1	1	1	1	1	1	1	1	1	1	1	1	1
Totale	55	57	58	59	58	58	57	57	57	57	57	57	57	57	57

Tavola 3.5 - Agricoltura silvicoltura e pesca: dipendenti per forma giuridica

	2024	2025		2026											
	media	media	2025												
			Mar	Apr	Mag	Giu	Lug	Ago	Set	Ott	Nov	Dic	Gen	Feb	Mar
Società	4	4	4	4	3	4	4	4	4	4	4	4	4	4	2
Imprese Individuali	23	17	15	16	17	19	20	20	18	17	17	18	17	18	18
Cooperative	9	10	9	9	9	10	10	11	10	10	10	10	9	9	11
Totale Generale	36	31	28	29	29	33	34	35	32	31	31	32	30	31	31

Tavola 3.6 - Agricoltura silvicoltura e pesca: attività per sezione , divisione e gruppo (Marzo 2026)

		Attività Prevalenti
Coltivazioni Agricole e Produzione di Prodotti Animali, Caccia e Servizi Connessi	Coltivazione di Colture Agricole non Permanenti	41
	Coltivazione di Colture Permanenti	8
	Allevamento di Animali	6
	Coltivazioni Agricole Associate all'allevamento di Animali: Attività Mista	1
	Attività di Supporto all'agricoltura e Attività Successive alla Raccolta	1
	Totale	57
Totale Generale		57

Tavola 3.7 - Attività Manifatturiere: imprese per forma giuridica

	2024	2025	2025										2026		
			Mar	Apr	Mag	Giu	Lug	Ago	Set	Ott	Nov	Dic	Gen	Feb	Mar
Società	374	369	377	379	380	378	379	380	379	377	375	369	368	370	371
Imprese Individuali	85	76	79	79	79	78	79	79	79	78	77	76	73	72	72
Attività libero professionali	2	1	2	2	1	1	1	1	1	1	1	1	1	1	1
Cooperative	3	3	3	3	3	3	3	3	3	3	3	3	3	3	3
Stabili Organizzazioni	5	4	4	4	3	4	4	4	4	4	4	4	4	4	4
Totale	469	453	465	467	466	464	466	467	466	463	460	453	449	450	451

Tavola 3.8 - Attività Manifatturiere: dipendenti per forma giuridica

	2024	2025	2025										2026		
	media	media	Mar	Apr	Mag	Giu	Lug	Ago	Set	Ott	Nov	Dic	Gen	Feb	Mar
Società	6.951	7.070	7.018	7.033	7.062	7.141	7.168	7.061	7.095	7.117	7.125	7.075	7.075	7.087	7.118
Imprese Individuali	101	96	93	94	94	105	107	100	99	96	92	95	85	93	95
Cooperative	0
Stabili Organizzazioni	23	22	22	23	23	23	24	23	23	23	20	19	19	12	12
Totale Generale	7.075	7.188	7.133	7.150	7.179	7.269	7.299	7.184	7.217	7.236	7.237	7.189	7.179	7.192	7.225

Tavola 3.9 - Attività Manifatturiere: attività per sezione , divisione e gruppo (Marzo 2026)

	Attività Prevalenti	
Industrie Alimentari	Lavorazione e Conservazione di Carne e Produzione di Prodotti A Base di	3
	Lavorazione e Conservazione di Frutta e Ortaggi	1
	Produzione di Oli e Grassi Vegetali e Animali	1
	Industria Lattiero-Casearia	1
	Lavorazione delle Granaglie, Produzione di Amidi e di Prodotti Amidacei	2
	Produzione di Prodotti da Forno e Farinacei	17
	Produzione di Altri Prodotti Alimentari	33
	Produzione di Prodotti per L'alimentazione Degli Animali	1
Totale	59	
Industria delle Bevande	Industria delle Bevande	5
	Totale	5
Industrie Tessili	Finissaggio dei Tessili	2
	Altre Industrie Tessili	5
	Totale	7
Confezione di Articoli di Abbigliamento; Confezione di Articoli in Pelle e Pelliccia	Confezione di Articoli di Abbigliamento (Escluso Abbigliamento in Pelliccia)	11
	Confezione di Articoli in Pelliccia	4
	Totale	15
Fabbricazione di Articoli in Pelle e Simili	Fabbricazione di Calzature	3
	Totale	3
Industria del Legno e dei Prodotti in Legno e Sughero (Esclusi I Mobili); Fabbricazione di Articoli in Paglia e Materiali da Intreccio	Fabbricazione di Prodotti in Legno, Sughero, Paglia e Materiali da Intreccio	10
	Totale	10

(Continued)

		Attività Prevalenti
Fabbricazione di Carta e di Prodotti di Carta	Fabbricazione di Pasta-Carta, Carta e Cartone	2
	Fabbricazione di Articoli di Carta e Cartone	7
	Totale	9
Stampa e Riproduzione di Supporti Registrati	Stampa e Servizi Connessi alla Stampa	15
	Totale	15
Fabbricazione di Prodotti Chimici	Fabbricazione di Prodotti Chimici di Base, di Fertilizzanti e Composti Azotati,	3
	Fabbricazione di Agrofarmaci e di Altri Prodotti Chimici per L'agricoltura	1
	Fabbricazione di Pitture, Vernici e Smalti, Inchiostri da Stampa e Adesivi	1
	Fabbricazione di Saponi e Detergenti, di Prodotti per la Pulizia e la	15
	Fabbricazione di Altri Prodotti Chimici	4
Totale	24	
Fabbricazione di Prodotti Farmaceutici di Base e di Preparati Farmaceutici	Fabbricazione di Prodotti Farmaceutici di Base	1
	Fabbricazione di Medicinali e Preparati Farmaceutici	3
	Totale	4
Fabbricazione di Articoli in Gomma e Materie Plastiche	Fabbricazione di Articoli in Gomma	1
	Fabbricazione di Articoli in Materie Plastiche	15
	Totale	16
Fabbricazione di Altri Prodotti della Lavorazione di Minerali non Metalliferi	Fabbricazione di Vetro e di Prodotti in Vetro	3
	Fabbricazione di Materiali da Costruzione in Terracotta	1
	Fabbricazione di Altri Prodotti in Porcellana e in Ceramica	2
	Fabbricazione di Prodotti in Calcestruzzo, Cemento e Gesso	4
	Taglio, Modellatura e Finitura di Pietre	5
	Fabbricazione di Prodotti Abrasivi e di Prodotti in Minerali non Metalliferi	1
Totale	16	
Metallurgia	Fabbricazione di Tubi, Condotti, Profilati Cavi e Relativi Accessori in Acciaio	1
	Fabbricazione di Altri Prodotti della Prima Trasformazione Dell'acciaio	1
	Produzione di Metalli di Base Preziosi e Altri Metalli non Ferrosi, Trattamento	3
	Totale	5
Fabbricazione di Prodotti in Metallo (Esclusi Macchinari e Attrezzature)	Fabbricazione di Elementi da Costruzione in Metallo	21
	Fabbricazione di Cisterne, Serbatoi, Radiatori e Contenitori in Metallo	3
	Trattamento e Rivestimento dei Metalli; Lavori di Meccanica Generale	25
	Fabbricazione di Articoli di Coltelleria, Utensili e Oggetti di Ferramenta	3
	Fabbricazione di Altri Prodotti in Metallo	10
	Totale	62
Fabbricazione di Computer e Prodotti di Elettronica e Ottica; Apparecchi Elettromedicali, Apparecchi di Misurazione e di Orologi	Fabbricazione di Componenti Elettronici e Schede Elettroniche	8
	Fabbricazione di Apparecchiature per Le Telecomunicazioni	1
	Fabbricazione di Prodotti di Elettronica di Consumo Audio e Video	1
	Fabbricazione di Strumenti e Apparecchi di Misurazione, Prova e	1
	Fabbricazione di Strumenti per Irradiazione, Apparecchiature Elettromedicali	2
Totale	13	
Fabbricazione di Apparecchiature Elettriche ed Apparecchiature per Uso Domestico non Elettriche	Fabbricazione di Motori, Generatori e Trasformatori Elettrici e di	17
	Apparecchiature per la Distribuzione e il Controllo Dell'elettricità	2
	Fabbricazione di Batterie di Pile ed Accumulatori Elettrici	1
	Fabbricazione di Apparecchiature per Illuminazione	1
	Fabbricazione di Altre Apparecchiature Elettriche	9
Totale	29	
Fabbricazione di Macchinari ed Apparecchiature Nca	Fabbricazione di Macchine di Impiego Generale	1
	Fabbricazione di Altre Macchine di Impiego Generale	20
	Fabbricazione di Macchine per L'agricoltura e la Silvicoltura	1
	Fabbricazione di Macchine per la Formatura dei Metalli e di Altre Macchine	11
	Fabbricazione di Altre Macchine per Impieghi Speciali	7
Totale	40	
Fabbricazione di Autoveicoli, Rimorchi e Semirimorchi	Fabbricazione di Autoveicoli	3
	Fabbricazione di Carrozzerie per Autoveicoli, Rimorchi e Semirimorchi	1
	Fabbricazione di Parti ed Accessori per Autoveicoli e Loro Motori	4
Totale	8	
Fabbricazione di Altri Mezzi di Trasporto	Fabbricazione di Mezzi di Trasporto Nca	7
	Totale	7

(Continued)

		Attività Prevalenti
Fabbricazione di Mobili	Fabbricazione di Mobili	22
	Totale	22
Altre Industrie Manifatturiere	Fabbricazione di Gioielleria, Bigiotteria e Articoli Connessi; Lavorazione delle	7
	Fabbricazione di Strumenti Musicali	2
	Fabbricazione di Articoli Sportivi	4
	Fabbricazione di Giochi e Giocattoli	5
	Fabbricazione di Strumenti e Forniture Mediche e Dentistiche	15
	Industrie Manifatturiere Nca	4
	Totale	37
Riparazione, Manutenzione ed Installazione di Macchine ed Apparecchiature	Riparazione e Manutenzione di Prodotti in Metallo, Macchine ed	34
	Installazione di Macchine ed Apparecchiature Industriali	11
	Totale	45
Totale Generale		451

Attività Manifatturiere: riepilogo per sottosezione

	Attività Prevalenti
Industrie Alimentari	62
Industria delle Bevande	2
Industrie Tessili	7
Confezione di Articoli di Abbigliamento; Confezione di Articoli in Pelle e Pelliccia	15
Fabbricazione di Articoli in Pelle e Simili	3
Industria del Legno e dei Prodotti in Legno e Sughero (Esclusi I Mobili); Fabbricazione di Articoli in Paglia e Materiali da Intreccio	9
Fabbricazione di Carta e di Prodotti di Carta	9
Stampa e Riproduzione di Supporti Registrati	15
Fabbricazione di Prodotti Chimici	25
Fabbricazione di Prodotti Farmaceutici di Base e di Preparati Farmaceutici	4
Fabbricazione di Articoli in Gomma e Materie Plastiche	16
Fabbricazione di Altri Prodotti della Lavorazione di Minerali non Metalliferi	16
Metallurgia	5
Fabbricazione di Prodotti in Metallo (Esclusi Macchinari e Attrezzature)	62
Fabbricazione di Computer e Prodotti di Elettronica e Ottica; Apparecchi Elettromedicali, Apparecchi di Misurazione e di Orologi	13
Fabbricazione di Apparecchiature Elettriche ed Apparecchiature per Uso Domestico non Elettriche	28
Fabbricazione di Macchinari ed Apparecchiature Nca	40
Fabbricazione di Autoveicoli, Rimorchi e Semirimorchi	8
Fabbricazione di Altri Mezzi di Trasporto	7
Fabbricazione di Mobili	21
Altre Industrie Manifatturiere	37
Riparazione, Manutenzione ed Installazione di Macchine ed Apparecchiature	45
Totale	449
Totale Generale	449

Tavola 3.10 - Fornitura di acqua-reti fognarie-attività di gestione rifiuti e risanamento: imprese per forma giuridica

	2024		2025		2026										
			2025									2026			
			Mar	Apr	Mag	Giu	Lug	Ago	Set	Ott	Nov	Dic	Gen	Feb	Mar
Società	6	6	6	6	6	6	6	6	6	6	6	6	6	6	6
Cooperative	2	2	2	2	2	2	2	2	2	2	2	2	2	2	2
Totale	8	8	8	8	8	8	8	8	8	8	8	8	8	8	8

Tavola 3.11 - Fornitura di acqua-reti fognarie-attività di gestione rifiuti e risanamento: dipendenti per forma giuridica

	2024		2025		2026										
	<i>media</i>		2025									2026			
			Mar	Apr	Mag	Giu	Lug	Ago	Set	Ott	Nov	Dic	Gen	Feb	Mar
Società	70	71	72	71	74	74	74	72	67	68	68	68	67	71	75
Cooperative	39	41	36	39	40	46	45	44	39	40	41	40	40	38	41
Totale Generale	109	112	108	110	114	120	119	116	106	108	109	108	107	109	116

Tavola 3.12 - Fornitura di acqua-reti fognarie-attività di gestione rifiuti e risanamento: attività per sezione , divisione e gruppo (Marzo 2026)

		Attività Prevalenti
Gestione delle Reti Fognarie	Gestione delle Reti Fognarie	2
	Totale	2
Attività di Raccolta, Trattamento e Smaltimento dei Rifiuti; Recupero dei Materiali	Raccolta dei Rifiuti	4
	Trattamento e Smaltimento dei Rifiuti	1
	Totale	5
Attività di Risanamento e Altri Servizi di Gestione dei Rifiuti	Attività di Risanamento e Altri Servizi di Gestione dei Rifiuti	1
	Totale	1
Totale Generale		8

Tavola 3.13 - Costruzioni: Imprese per Forma Giuridica

	2024	2025													
	media	media	2026												
			Mar	Apr	Mag	Giu	Lug	Ago	Set	Ott	Nov	Dic	Gen	Feb	Mar
Società	183	195	187	192	191	188	188	191	192	194	194	195	199	203	202
Imprese Individuali	157	150	157	156	155	155	156	154	155	155	155	150	144	143	144
Stabili Organizzazioni	9	11	7	7	7	6	7	7	7	10	11	11	11	12	13
Totale	349	356	351	355	353	349	351	352	354	359	360	356	354	358	359

Tavola 3.14 - Costruzioni e Impianti: Dipendenti per forma giuridica

	2024	2025													
			2026												
			Mar	Apr	Mag	Giu	Lug	Ago	Set	Ott	Nov	Dic	Gen	Feb	Mar
Società	871	915	898	910	902	911	929	913	926	932	940	947	951	954	965
Imprese Individuali	79	65	70	62	61	69	73	67	63	61	61	59	57	58	58
Stabili Organizzazioni	2	2	2	2	2	2	2	2	2	3	3	4	5	6	6
Altre	0
Totale Generale	952	982	970	974	965	982	1.004	982	991	996	1.004	1.010	1.013	1.018	1.029

Tavola 3.15 - Costruzioni e Impianti: attività per sezione , divisione e gruppo (Marzo 2026)

		Attività Prevalenti
Costruzione di Edifici	Sviluppo di Progetti Immobiliari	7
	Costruzione di Edifici Residenziali e non Residenziali	78
	Totale	85
Ingegneria Civile	Costruzione di Strade e Ferrovie	2
	Costruzione di Opere di Pubblica Utilità	7
	Costruzione di Altre Opere di Ingegneria Civile	1
Totale	10	
Lavori di Costruzione Specializzati	Demolizione e Preparazione del Cantiere Edile	17
	Installazione di Impianti Elettrici, Idraulici ed Altri Lavori di Costruzione e Installazione	139
	Completamento e Finitura di Edifici	91
	Altri Lavori Specializzati di Costruzione	17
Totale	264	
Totale Generale		359

Tavola 3.16 - Commercio: Imprese per Forma Giuridica

	2024		2025		2025								2026				
					Mar	Apr	Mag	Giu	Lug	Ago	Set	Ott	Nov	Dic	Gen	Feb	Mar
Società	764	795	778	785	788	779	781	786	790	793	800	795	800	796	803		
Imprese Individuali	254	244	249	250	250	247	246	246	245	249	248	244	239	238	237		
Attività libero professionali	73	67	74	74	74	71	72	73	72	71	70	67	62	63	65		
Cooperative	4	5	4	4	4	5	5	5	5	5	5	5	5	5	5		
Consorzi	2	2	2	2	2	2	2	2	2	2	2	2	2	2	2		
Stabili Organizzazioni	11	12	10	11	11	11	11	11	11	11	12	12	12	12	12		
Totale	1.108	1.125	1.117	1.126	1.129	1.115	1.117	1.123	1.125	1.131	1.137	1.125	1.120	1.116	1.124		

Tavola 3.17 - Commercio: Dipendenti per forma giuridica

	2024		2025		2025											2026		
	media	media	media	media	Mar	Apr	Mag	Giu	Lug	Ago	Set	Ott	Nov	Dic	Gen	Feb	Mar	
Società	2.722	2.767	2.719	2.738	2.749	2.816	2.868	2.823	2.767	2.775	2.791	2.787	2.752	2.760	2.776			
Imprese Individuali	282	292	268	297	296	316	347	336	299	291	275	275	263	241	259			
Attività libero professionali	0	0	1			
Cooperative	96	100	98	98	95	105	111	107	98	98	100	100	95	97	97			
Consorzi	12	12	11	11	11	12	11	11	11	11	11	11	11	11	11			
Stabili Organizzazioni	86	78	75	74	78	80	80	79	81	78	81	83	80	80	80			
Totale Generale	3.198	3.249	3.172	3.218	3.229	3.329	3.417	3.356	3.256	3.253	3.258	3.256	3.201	3.189	3.223			

Tavola 3.18 - Commercio: attività per sezione , divisione e gruppo (Marzo 2026)

		Attività Prevalenti
Commercio all'ingrosso e al Dettaglio e Riparazione di Autoveicoli e Motocicli	Commercio di Autoveicoli	33
	Manutenzione e Riparazione di Autoveicoli	71
	Commercio di Parti e Accessori di Autoveicoli	9
	Commercio, Manutenzione e Riparazione di Motocicli e Relative Parti ed Accessori	22
	Totale	135
Commercio all'ingrosso (Escluso Quello di Autoveicoli e di Motocicli)	Intermediari del Commercio	182
	Commercio all'ingrosso di Materie Prime Agricole e di Animali Vivi	2
	Commercio all'ingrosso di Prodotti Alimentari, Bevande e Prodotti del Tabacco	55
	Commercio all'ingrosso di Beni di Consumo Finale	145
	Commercio all'ingrosso di Apparecchiature Ict	6
	Commercio all'ingrosso di Altri Macchinari, Attrezzature e Forniture	25
	Commercio all'ingrosso Specializzato di Altri Prodotti	33
	Commercio all'ingrosso non Specializzato	11
Totale	459	
Commercio al Dettaglio (Escluso Quello di Autoveicoli e di Motocicli)	Commercio al Dettaglio in Esercizi non Specializzati	38
	Commercio al Dettaglio di Prodotti Alimentari, Bevande e Tabacco in Esercizi	64
	Commercio al Dettaglio di Carburante per Autotrazione in Esercizi Specializzati	13
	Commercio al Dettaglio di Apparecchiature Informatiche e per Le Telecomunicazioni	9
	Commercio al Dettaglio di Altri Prodotti per Uso Domestico in Esercizi Specializzati	66
	Commercio al Dettaglio di Articoli Culturali e Ricreativi in Esercizi Specializzati	36
	Commercio al Dettaglio di Altri Prodotti in Esercizi Specializzati	292
	Commercio al Dettaglio Ambulante	7
Commercio al Dettaglio al di Fuori di Negozi, Banchi e Mercati	5	
Totale	530	
Totale Generale		1.124

Tavola 3.19 - Trasporto e Magazzinaggio: Imprese per Forma Giuridica

	2024		2025		2025									2026			
					Mar	Apr	Mag	Giu	Lug	Ago	Set	Ott	Nov	Dic	Gen	Feb	Mar
Società	98	105	99	101	103	99	99	100	101	102	104	104	105	105	107	107	106
Imprese Individuali	22	25	23	23	23	24	24	24	24	24	24	25	25	25	25	25	25
Totale	120	130	122	124	126	123	123	124	125	126	129	130	130	132	132	132	131

Tavola 3.20 - Trasporto e Magazzinaggio: Dipendenti per forma giuridica

	2024		2025		2025											2026		
	media	media	2025		Mar	Apr	Mag	Giu	Lug	Ago	Set	Ott	Nov	Dic	Gen	Feb	Mar	
Società	547	581	572	576	582	583	584	583	585	586	589	579	579	591	585			
Imprese Individuali	28	31	31	31	31	30	34	31	32	32	32	33	26	26	27			
Totale Generale	575	612	603	607	613	613	618	614	617	618	621	612	605	617	612			

Tavola 3.21 - Trasporto e Magazzinaggio: attività per sezione , divisione e gruppo (Marzo 2026)

		Attività Prevalenti
Trasporto Terrestre e Trasporto Mediante Condotte	Altri Trasporti Terrestri di Passeggeri	15
	Trasporto di Merci su Strada e Servizi di Trasloco	35
	Totale	50
Trasporto Aereo	Trasporto Aereo di Passeggeri	39
	Totale	39
Magazzinaggio e Attività di Supporto Ai Trasporti	Magazzinaggio e Custodia	8
	Attività di Supporto Ai Trasporti	31
	Totale	39
Servizi Postali e Attività di Corriere	Attività Postali con Obbligo di Servizio Universale	1
	Altre Attività Postali e di Corriere	2
	Totale	3
Totale Generale		131

Tavola 3.22 - Attività dei servizi di Alloggio e Ristorazione: Imprese per Forma Giuridica

	2024	2025	2025									2026			
			Mar	Apr	Mag	Giu	Lug	Ago	Set	Ott	Nov	Dic	Gen	Feb	Mar
	Società	114	120	122	122	120	119	120	119	120	121	119	120	120	120
Imprese Individuali	65	64	65	65	63	63	62	62	62	63	64	64	65	66	66
Cooperative	2	2	2	2	2	2	2	2	2	2	2	2	2	2	2
Enti Vari	1	1	1	1	1	1	1	1	1	1	1	1	1	1	1
Stabili Organizzazioni	3	4	3	4	4	4	4	4	4	4	4	4	4	4	4
Totale	185	191	193	194	190	189	189	188	189	191	190	191	192	193	192

Tavola 3.23 - Attività dei servizi di Alloggio e Ristorazione: Dipendenti per forma giuridica

	2024	2025	2025									2026			
	media	media	Mar	Apr	Mag	Giu	Lug	Ago	Set	Ott	Nov	Dic	Gen	Feb	Mar
	Società	828	843	788	808	835	909	968	956	818	829	819	819	779	785
Imprese Individuali	204	195	186	191	200	210	229	221	187	186	189	190	182	192	199
Stabili Organizzazioni	89	94	87	94	96	95	99	96	94	97	94	92	92	90	94
Altre	2
Totale Generale	1.123	1.132	1.061	1.093	1.131	1.214	1.296	1.273	1.099	1.112	1.102	1.101	1.053	1.067	1.070

Tavola 3.24 - Attività dei servizi di Alloggio e Ristorazione: attività per sezione , divisione e gruppo (Marzo 2026)

	Attività Prevalenti	
Alloggio	Alberghi e Strutture Simili	16
	Alloggi per Vacanze e Altre Strutture per Brevi Soggiorni	14
	Totale	30
Attività dei Servizi di Ristorazione	Ristoranti e Attività di Ristorazione Mobile	92
	Fornitura di Pasti Preparati (Catering) e Altri Servizi di Ristorazione	7
	Bar e Altri Esercizi Simili Senza Cucina	63
	Totale	162
Totale Generale	192	

Tavola 3.25 - Servizi di Informazione e Comunicazione: Imprese per Forma Giuridica

	2024	2025	2025										2026		
			Mar	Apr	Mag	Giu	Lug	Ago	Set	Ott	Nov	Dic	Gen	Feb	Mar
Società	196	202	198	199	201	200	200	199	202	204	205	202	205	208	211
Imprese Individuali	25	20	24	25	25	25	24	23	23	23	23	20	19	19	20
Attività libero professionali	19	25	23	24	24	23	24	24	25	25	25	29	29	29	29
Cooperative	1	1	1	1	1	1	1	1	1	1	1	1	1	1	1
Enti Vari	3	3	3	3	3	3	3	3	3	3	3	3	3	3	3
Stabili Organizzazioni	2	2	2	2	2	1	1	1	1	2	2	2	2	2	2
Totale	246	253	251	254	256	253	253	251	255	258	259	253	259	262	266

Tavola 3.26 - Servizi di Informazione e Comunicazione: Dipendenti per forma giuridica

	2024	2025	2025										2026		
	media	media	Mar	Apr	Mag	Giu	Lug	Ago	Set	Ott	Nov	Dic	Gen	Feb	Mar
Società	1.065	1.152	1.134	1.151	1.162	1.161	1.159	1.160	1.164	1.166	1.162	1.157	1.162	1.172	1.187
Imprese Individuali	2	3	3	3	3	3	3	3	3	3	3	3	3	4	3
Cooperative	30	30	30	30	30	30	30	30	30	30	30	31	31	31	31
Totale Generale	1.097	1.185	1.167	1.184	1.195	1.194	1.192	1.193	1.197	1.199	1.195	1.191	1.196	1.207	1.221

Tavola 3.27 - Servizi di Informazione e Comunicazione: attività per sezione , divisione e gruppo (Marzo 2026)

	Attività Prevalenti
Attività Editoriali	
Edizione di Libri, Periodici ed Altre Attività Editoriali	11
Edizione di Software	9
Totale	20
Attività di Produzione Cinematografica, di Video e di Programmi Televisivi, di Registrazioni Musicali e Sonore	
Attività di Produzione, Post-Produzione e Distribuzione Cinematografica, di Video e di Programmi Televisivi	11
Attività di Registrazione Sonora e di Editoria Musicale	2
Totale	13
Attività di Programmazione e Trasmissione	
Attività di Programmazione e Trasmissioni Televisive	1
Totale	1
Telecomunicazioni	
Telecomunicazioni Fisse	1
Altre Attività di Telecomunicazione	3
Totale	4
Produzione di Software, Consulenza Informatica e Attività Connesse	
Produzione di Software, Consulenza Informatica e Attività Connesse	178
Totale	178
Attività dei Servizi D'informazione e Altri Servizi Informatici	
Elaborazione dei Dati, Hosting e Attività Connesse; Portali Web	43
Altre Attività dei Servizi D'informazione	7
Totale	50
Totale Generale	266

Tavola 3.28 - Attività Finanziarie e Assicurative: Imprese per Forma Giuridica

	2024		2025		2025									2026		
	2024	2025	2025													
			Mar	Apr	Mag	Giu	Lug	Ago	Set	Ott	Nov	Dic	Gen	Feb	Mar	
Società	90	106	97	98	99	99	100	102	105	105	104	106	113	115	118	
Imprese Individuali	1	1	1	1	1	1	1	1	1	1	1	1	1	1	1	
Attività libero professionali	6	5	6	6	6	6	5	5	5	5	5	5	5	5	5	
Stabili Organizzazioni	28	26	28	28	28	25	27	27	26	26	26	26	26	26	27	
Totale	125	138	132	133	134	131	133	135	137	137	136	138	145	147	151	

Tavola 3.29 - Attività Finanziarie e Assicurative: Dipendenti per forma giuridica

	2024		2025		2025												2026		
	2024	2025	2025																
			media	media	Mar	Apr	Mag	Giu	Lug	Ago	Set	Ott	Nov	Dic	Gen	Feb	Mar		
Società	633	648	646	649	651	644	645	650	652	652	649	649	644	647	638				
Imprese Individuali	11	9	9	9	9	9	9	9	9	9	9	9	9	9	9				
Stabili Organizzazioni	8	8	8	8	8	8	8	8	8	8	8	8	8	8	7				
Totale Generale	652	665	663	666	668	661	662	667	669	669	666	666	661	664	654				

Tavola 3.30 - Attività Finanziarie e Assicurative: attività per sezione , divisione e gruppo (Marzo 2026)

		Attività Prevalenti
Attività di Servizi Finanziari (Escluse Le Assicurazioni e I Fondi Pensione)	Intermediazione Monetaria	6
	Attività delle Società di Partecipazione (Holding)	81
	Società Fiduciarie, Fondi e Altre Società Simili	1
	Altre Attività di Servizi Finanziari (Escluse Le Assicurazioni e I Fondi Pensione)	4
	Totale	92
Assicurazioni, Riassicurazioni e Fondi Pensione (Escluse Le Assicurazioni Sociali Obbligatorie)	Assicurazioni	1
	Totale	1
Attività Ausiliarie dei Servizi Finanziari e delle Attività Assicurative	Attività Ausiliarie dei Servizi Finanziari (Escluse Le Assicurazioni e I Fondi Pensione)	10
	Attività Ausiliarie delle Assicurazioni e dei Fondi Pensione	46
	Attività di Gestione dei Fondi	2
	Totale	58
Totale Generale		151

Tavola 3.31 - Attività Immobiliari: Imprese per Forma Giuridica

	2024	2025	2025										2026		
			Mar	Apr	Mag	Giu	Lug	Ago	Set	Ott	Nov	Dic	Gen	Feb	Mar
Società	313	327	319	322	325	319	320	320	323	328	329	327	331	329	329
Imprese Individuali	2	1	2	2	2	2	2	2	2	2	1	1	1	1	1
Attività libero professionali	9	10	9	9	9	10	10	10	10	10	10	10	10	10	10
Cooperative	24	21	22	22	21	21	21	21	21	21	21	21	21	21	21
Stabili Organizzazioni	1	1	1
Totale	348	359	352	355	357	352	353	353	356	361	361	359	364	362	362

Tavola 3.32 - Attività Immobiliari: Dipendenti per forma giuridica

	2024	2025	2025										2026				
			media	media													
					Mar	Apr	Mag	Giu	Lug	Ago	Set	Ott	Nov	Dic	Gen	Feb	Mar
Società	104	117	108	114	115	119	121	119	119	120	117	118	118	118	120		
Stabili Organizzazioni	1		
Totale Generale	104	117	108	114	115	119	121	119	119	120	117	118	118	118	121		

Tavola 3.33 - Attività Immobiliari: attività per sezione , divisione e gruppo (Marzo 2026)

Attività Immobiliari	Attività Prevalenti	
Compravendita di Beni Immobili Effettuata su Beni Propri		97
Affitto e Gestione di Immobili di Proprietà o in Leasing		206
Attività Immobiliari per Conto Terzi		59
Totale		362
Totale Generale		362

Tavola 3.34 - Attività Professionali, Scientifiche e Tecniche: Imprese per Forma Giuridica

	2024	2025	2025										2026		
			Mar	Apr	Mag	Giu	Lug	Ago	Set	Ott	Nov	Dic	Gen	Feb	Mar
Società	526	534	533	532	533	520	530	526	530	534	539	534	535	542	548
Imprese Individuali	48	40	45	43	42	40	41	41	41	40	40	40	38	38	38
Attività libero professionali	494	497	507	510	510	508	508	503	502	500	500	497	493	495	495
Cooperative	1	1	1	1	1	1	1	1	1	1	1	1	1	1	1
Consorzi	1	1	1	1	1	1	1	1	1	1	1	1	1	1	1
Enti Vari	1	1	1	1	1	1	1	1	1	1	1	1	1	1	1
Stabili Organizzazioni	5	3	5	5	5	3	4	3	3	3	3	3	3	3	3
Totale	1.076	1.077	1.093	1.093	1.093	1.074	1.086	1.076	1.079	1.080	1.085	1.077	1.072	1.081	1.087

Tavola 3.35 - Attività Professionali, Scientifiche e Tecniche: Dipendenti per forma giuridica

	2024	2025	2025										2026		
	media	media	Mar	Apr	Mag	Giu	Lug	Ago	Set	Ott	Nov	Dic	Gen	Feb	Mar
Società	933	950	959	956	949	955	954	954	949	935	939	940	928	943	956
Imprese Individuali	13	13	12	12	13	14	13	13	13	12	12	12	12	12	12
Attività libero professionali	193	184	181	181	183	190	194	187	184	180	179	179	175	175	179
Cooperative	1	1	1	1	1	1	1	1	1	1	1	1	1	1	2
Stabili Organizzazioni	2	1	1	1	1	1	1	1
Totale Generale	1.142	1.149	1.154	1.151	1.147	1.161	1.163	1.156	1.147	1.128	1.131	1.132	1.116	1.131	1.149

Tavola 3.36 - Attività Professionali, Scientifiche e Tecniche: attività per sezione, divisione e gruppo (Marzo 2026)

		Attività Prevalenti
Attività Legali e Contabilità	Attività Degli Studi Legali	122
	Contabilità, Controllo e Revisione Contabile, Consulenza in Materia Fiscale e del	118
	Totale	240
Attività di Direzione Aziendale e di Consulenza Gestionale	Attività di Direzione Aziendale	27
	Attività di Consulenza Gestionale	318
	Totale	345
Attività Degli Studi di Architettura e D'ingegneria; Collaudi ed Analisi Tecniche	Attività Degli Studi di Architettura, Ingegneria ed Altri Studi Tecnici	210
	Collaudi ed Analisi Tecniche	16
	Totale	226
Ricerca Scientifica e Sviluppo	Ricerca e Sviluppo Sperimentale Nel Campo delle Scienze Naturali e Dell'ingegneria	15
	Ricerca e Sviluppo Sperimentale Nel Campo delle Scienze Sociali e Umanistiche	1
	Totale	16
Pubblicità e Ricerche di Mercato	Pubblicità	81
	Ricerche di Mercato e Sondaggi di Opinione	10
	Totale	91
Altre Attività Professionali, Scientifiche e Tecniche	Attività di Design Specializzate	55
	Attività Fotografiche	18
	Traduzione e Interpretariato	2
	Altre Attività Professionali, Scientifiche e Tecniche Nca	86
	Totale	161
Servizi Veterinari	Servizi Veterinari	8
	Totale	8
Totale Generale		1.087

Tavola 3.37 - Noleggio , Agenzie di Viaggio , Servizi di Supporto alle Imprese: Imprese per Forma Giuridica

	2024	2025	2025										2026		
			Mar	Apr	Mag	Giu	Lug	Ago	Set	Ott	Nov	Dic	Gen	Feb	Mar
	Società	155	150	153	152	151	149	153	152	151	151	151	150	151	151
Imprese Individuali	26	24	26	26	27	26	26	26	25	25	24	24	23	22	22
Attività libero professionali	4	8	6	6	5	5	5	6	7	7	8	8	7	6	8
Cooperative	6	5	5	5	5	5	5	5	5	5	5	5	5	5	5
Stabili Organizzazioni	6	6	6	6	6	6	6	6	6	6	6	6	7	7	7
Totale	197	193	196	195	194	191	195	195	194	194	194	193	193	191	194

Tavola 3.38 - Noleggio , Agenzie di Viaggio , Servizi di Supporto alle Imprese: Dipendenti per forma giuridica

	2024	2025	2025										2026			
		media	media	Mar	Apr	Mag	Giu	Lug	Ago	Set	Ott	Nov	Dic	Gen	Feb	Mar
	Società	794	828	837	836	833	835	827	806	807	827	825	829	835	834	840
Imprese Individuali	22	16	17	16	15	14	16	15	14	14	17	18	20	17	17	
Cooperative	31	40	34	34	34	47	54	49	41	38	38	38	36	39	39	
Enti Vari	4	1	1	.	.	1	1	1	1	1	1	1	2	2	1	
Stabili Organizzazioni	41	44	46	46	43	43	42	41	41	41	47	47	39	39	33	
Altre	1	1	.	1	1	1	1	1	1	1	1	1	2	2	2	
Totale Generale	893	930	935	933	926	941	941	913	905	922	929	934	934	933	932	

Tavola 3.39 - Noleggio , Agenzie di Viaggio , Servizi di Supporto alle Imprese: attività per sezione , divisione e gruppo (Marzo 2026)

		Attività Prevalenti
Attività di Noleggio e Leasing Operativo	Noleggio di Autoveicoli	3
	Noleggio di Beni per Uso Personale e per la Casa	6
	Noleggio di Altre Macchine, Attrezzature e Beni Materiali	25
	Concessione dei Diritti di Sfruttamento di Proprietà Intellettuale e Prodotti	12
	Totale	46
Attività di Ricerca, Selezione, Fornitura di Personale	Attività di Agenzie di Collocamento	2
	Totale	2
Attività dei Servizi delle Agenzie di Viaggio, dei Tour Operator e Servizi di Prenotazione e Attività Connesse	Attività delle Agenzie di Viaggio e dei Tour Operator	35
	Altri Servizi di Prenotazione e Attività Connesse	8
	Totale	43
Servizi di Vigilanza e Investigazione	Servizi di Vigilanza Privata	2
	Servizi Connessi Ai Sistemi di Vigilanza	1
	Totale	3
Attività di Servizi per Edifici e Paesaggio	Servizi Integrati di Gestione Agli Edifici	3
	Attività di Pulizia e Disinfestazione	24
	Cura e Manutenzione del Paesaggio	18
	Totale	45
Attività di Supporto per Le Funzioni D'ufficio e Altri Servizi di Supporto alle Imprese	Attività di Supporto per Le Funzioni D'ufficio	6
	Attività dei Call Center	1
	Organizzazione di Convegni e Fiere	25
	82.4	1
	Servizi di Supporto alle Imprese Nca	22
Totale	55	
Totale Generale		194

Tavola 3.40 - Amministrazione Pubblica e Difesa , Assicurazione Sociale Obbligatoria: Imprese per Forma Giuridica

	2024		2025		2025									2026		
			Mar	Apr	Mag	Giu	Lug	Ago	Set	Ott	Nov	Dic	Gen	Feb	Mar	
Società	1	1	1	1	1	1	1	1	1	1	1	1	1	1	1	
Enti Vari	1	1	1	1	1	1	1	1	1	1	1	1	1	1	1	
Totale	2	2	2	2	2	2	2	2	2	2	2	2	2	2	2	

Tavola 3.41 - Amministrazione Pubblica e Difesa , Assicurazione Sociale Obbligatoria: Dipendenti per forma giuridica

	2024		2025		2025									2026		
	media	media	Mar	Apr	Mag	Giu	Lug	Ago	Set	Ott	Nov	Dic	Gen	Feb	Mar	
Società	11	10	10	10	10	10	10	10	9	10	10	10	11	11	11	
Enti Vari	4	5	4	4	5	5	5	5	5	5	6	6	6	6	6	
Totale Generale	15	15	14	14	15	15	15	15	14	15	16	16	17	17	17	

Tavola 3.42 - Amministrazione Pubblica e Difesa , Assicurazione Sociale Obbligatoria: attività per sezione , divisione e gruppo (Marzo 2026)

	Attività Prevalenti
Amministrazione Pubblica e Difesa; Assicurazione Sociale Obbligatoria	Amministrazione Pubblica: Amministrazione Generale, Economica e Sociale
Totale Generale	2
	2
	2

Tavola 3.43 - Istruzione: Imprese per Forma Giuridica

	2024		2025		2025									2026			
					Mar	Apr	Mag	Giu	Lug	Ago	Set	Ott	Nov	Dic	Gen	Feb	Mar
Società	30	33	30	30	31	30	32	30	31	33	33	33	33	34	35	36	
Imprese Individuali	11	10	11	11	11	11	11	11	11	10	10	10	10	10	10	10	
Attività libero professionali	16	15	16	16	16	17	17	17	16	16	16	16	15	15	15	15	
Stabili Organizzazioni	1	1	1	1	1	1	1	1	1	1	1	1	1	1	1	1	
Totale	58	59	58	58	59	59	61	59	58	60	60	59	60	61	62		

Tavola 3.44 - Istruzione: Dipendenti per forma giuridica

	2024		2025		2025												2026		
	media	media			Mar	Apr	Mag	Giu	Lug	Ago	Set	Ott	Nov	Dic	Gen	Feb	Mar		
Società	51	61	61	61	61	61	58	54	54	71	72	71	74	74	70				
Imprese Individuali	5	5	6	5	5	5	3	3	4	3	3	3	4	4	2				
Enti Vari	41	37	39	36	35	36	34	34	36	37	37	37	36	36	36				
Totale Generale	97	103	106	102	101	102	95	91	94	111	112	111	114	114	108				

Tavola 3.45 - Istruzione: attività per sezione , divisione e gruppo (Marzo 2026)

		Attività Prevalenti
Istruzione	Istruzione Post-Secondaria Universitaria e non Universitaria	2
	Altri Servizi di Istruzione	56
	Attività di Supporto all'istruzione	4
	Totale	62
Totale Generale		62

Tavola 3.46 - Sanità e Assistenza Sociale: Imprese per Forma Giuridica

	2024	2025	2025									2026			
			Mar	Apr	Mag	Giu	Lug	Ago	Set	Ott	Nov	Dic	Gen	Feb	Mar
	Società	52	52	53	53	53	53	52	53	53	53	52	52	52	53
Imprese Individuali	9	6	7	7	7	6	6	6	6	6	6	6	6	6	6
Attività libero professionali	94	110	107	107	108	110	109	109	111	112	112	110	111	112	113
Cooperative	3	3	3	3	3	3	3	3	3	3	3	3	3	3	2
Totale	158	171	170	170	171	172	170	171	173	174	173	171	172	174	175

Tavola 3.47 - Sanità e Assistenza Sociale: Dipendenti per forma giuridica

	2024	2025	2025									2026			
	media	media	Mar	Apr	Mag	Giu	Lug	Ago	Set	Ott	Nov	Dic	Gen	Feb	Mar
	Società	246	253	251	248	248	251	250	249	259	258	257	259	258	258
Imprese Individuali	11	13	13	13	13	13	13	13	13	14	14	14	14	13	12
Attività libero professionali	24	23	22	24	23	24	25	23	25	23	23	23	21	22	23
Cooperative	12	12	11	12	10	11	11	10	12	12	12	12	10	10	12
Enti Vari	0	1	1	1	1	1	1	1	1	1	1	1	1	1	1
Totale Generale	293	302	298	298	295	300	300	296	310	308	307	309	304	304	312

Tavola 3.48 - Sanità e Assistenza Sociale: attività per sezione , divisione e gruppo (Marzo 2026)

		Attività Prevalenti
Assistenza Sanitaria	Servizi Ospedalieri	1
	Servizi Degli Studi Medici e Odontoiatrici	93
	Altri Servizi di Assistenza Sanitaria	72
	Totale	166
Servizi di Assistenza Sociale Residenziale	Strutture di Assistenza Residenziale per Persone Affette da Ritardi Mentali, Disturbi Mentali o Che Abusano di Sostanze Stupefacenti	2
	Totale	2
Assistenza Sociale non Residenziale	Assistenza Sociale non Residenziale per Anziani e Disabili	1
	Altre Attività di Assistenza Sociale non Residenziale	6
	Totale	7

Tavola 3.49 - Attività Artistiche , Sportive , di Intrattenimento e Divertimento: Imprese per Forma Giuridica

	2024		2025		2025								2026		
			Mar	Apr	Mag	Giu	Lug	Ago	Set	Ott	Nov	Dic	Gen	Feb	Mar
Società	75	79	80	81	80	76	78	79	81	81	80	79	80	81	83
Imprese Individuali	12	11	11	11	11	11	11	11	11	11	11	11	10	10	10
Attività libero professionali	34	34	33	33	35	33	35	36	36	36	36	34	32	33	32
Cooperative	1	1	1	1	1	1	1	1	1	1	1	1	1	1	1
Enti Vari	79	78	79	79	79	79	79	79	79	79	79	78	78	79	79
Totale	201	203	204	205	206	200	204	206	208	208	207	203	201	204	205

Tavola 3.50 - Attività Artistiche , Sportive , di Intrattenimento e Divertimento: Dipendenti per forma giuridica

	2024		2025		2025								2026		
	media	media	Mar	Apr	Mag	Giu	Lug	Ago	Set	Ott	Nov	Dic	Gen	Feb	Mar
Società	225	248	239	244	256	262	267	257	244	242	249	246	251	250	256
Imprese Individuali	1	2	2	2	2	2	2	2	1	1	1	1	1	1	1
Attività libero professionali	2	4	4	4	4	4	4	4	4	4	4	4	4	3	3
Enti Vari	29	30	29	30	30	34	32	31	31	30	29	29	29	32	32
Totale Generale	257	284	274	280	292	302	305	294	280	277	283	280	285	286	292

Tavola 3.51 - Attività Artistiche , Sportive , di Intrattenimento e Divertimento: attività per sezione , divisione e gruppo (Marzo 2026)

		Attività Prevalenti
Attività Creative, Artistiche e di Intrattenimento	Attività Creative, Artistiche e di Intrattenimento	41
	Totale	41
Attività di Biblioteche, Archivi, Musei ed Altre Attività Culturali	Attività di Biblioteche, Archivi, Musei ed Altre Attività Culturali	6
	Totale	6
Attività Riguardanti Le Lotterie, Le Scommesse, Le Case da Gioco	Attività Riguardanti Le Lotterie, Le Scommesse, Le Case da Gioco	1
	Totale	1
Attività Sportive, di Intrattenimento e di Divertimento	Attività Sportive	146
	Attività Ricreative e di Divertimento	11
	Totale	157

Tavola 3.52 - Altre Attività di Servizi: Imprese per Forma Giuridica

	2024	2025	2025										2026		
			2025										2026		
			Mar	Apr	Mag	Giu	Lug	Ago	Set	Ott	Nov	Dic	Gen	Feb	Mar
Società	60	63	60	60	60	60	61	61	61	62	63	63	63	65	65
Imprese Individuali	91	92	93	92	93	93	93	92	93	93	93	92	90	89	89
Attività libero professionali	14	16	17	18	17	16	16	15	16	17	16	16	17	18	18
Cooperative	11	11	11	11	11	11	11	11	11	11	11	11	11	11	11
Enti Vari	363	358	360	360	360	360	360	359	359	359	358	358	358	358	357
Stabili Organizzazioni	2	2	2	2	2	2	2	2	2	2	2	2	2	2	2
Totale	541	542	543	543	543	542	543	540	542	544	543	542	541	543	542

Tavola 3.53 - Altre Attività di Servizi: Dipendenti per forma giuridica

	2024	2025	2025										2026		
			2025										2026		
			media	media	2025	Mar	Apr	Mag	Giu	Lug	Ago	Set	Ott	Nov	Dic
Società	271	278	252	266	271	305	314	308	299	289	265	269	257	286	288
Imprese Individuali	124	126	124	124	126	129	129	120	118	123	119	121	97	96	95
Cooperative	9	8	8	8	8	8	8	8	9	9	9	8	8	8	9
Enti Vari	95	99	97	102	102	102	101	100	96	97	96	94	93	95	95
Stabili Organizzazioni	4	4	4	4	4	4	4	4	4	4	4	4	4	4	3
Totale Generale	503	515	485	504	511	548	556	540	526	522	493	496	459	489	490

Tavola 3.54 - Altre Attività di Servizi: attività per sezione , divisione e gruppo (Marzo 2026)

		Attività Prevalenti
Attività di Organizzazioni Associative	Attività di Organizzazioni Economiche, di Datori di Lavoro e Professionali	23
	Attività dei Sindacati di Lavoratori Dipendenti	6
	Attività di Altre Organizzazioni Associative	339
	Totale	368
Riparazione di Computer e di Beni per Uso Personale e per la Casa	Riparazione di Computer e di Apparecchiature per Le Comunicazioni	6
	Riparazione di Beni per Uso Personale e per la Casa	8
	Totale	14
Altre Attività di Servizi per la Persona	Altre Attività di Servizi per la Persona	160
	Totale	160
Totale Generale		542

Tavola 3.55 - Organizzazioni ed Organismi Extraterritoriali: Imprese per Forma Giuridica

	2024		2025		2025									2026			
	2024	2025	2025	2025	Mar	Apr	Mag	Giu	Lug	Ago	Set	Ott	Nov	Dic	Gen	Feb	Mar
Enti Vari	1	1	1	1	1	1	1	1	1	1	1	1	1	1	1	1	1
Totale	1	1	1	1	1	1	1	1	1	1	1	1	1	1	1	1	1

Tavola 3.56 - Organizzazioni ed Organismi Extraterritoriali: Dipendenti per forma giuridica

	2024		2025		2025									2026				
	2024	2025	media	media	2025	Mar	Apr	Mag	Giu	Lug	Ago	Set	Ott	Nov	Dic	Gen	Feb	Mar
Enti Vari	1	1	1	1	1	1	1	1	1	1	1	1	1	1	1	1	1	
Totale Generale	1	1	1	1	1	1	1	1	1	1	1	1	1	1	1	1	1	

Tavola 3.57 - Organizzazioni ed Organismi Extraterritoriali: attività per sezione , divisione e gruppo (Marzo 2026)

		Attività Prevalenti
Organizzazioni ed Organismi Extraterritoriali	Organizzazioni ed Organismi Extraterritoriali	1
	Totale	1
Totale Generale		1

Tavola 3.58-Imprese per Castello e sezione di attività economica (Marzo 2026)

	San Marino	Acquaviva	Borgo Maggiore	Chiesanuova	Domagnano	Faetano	Fiorentino	Montegiardino	Serravalle	Totale
Agricoltura, Silvicoltura e Pesca	4	3	10	1	9	5	4	7	14	57
Attività Manifatturiere	10	79	33	15	19	24	24	1	246	451
Fornitura di Acqua; Reti Fognarie, Attività di Gestione dei Rifiuti e Risanamento	1	1	1	.	.	.	1	.	4	8
Costruzioni	21	22	69	12	33	10	25	13	154	359
Commercio all'ingrosso e al Dettaglio; Riparazione di Autoveicoli e Motocicli	181	50	134	9	89	19	42	5	595	1.124
Trasporto e Magazzinaggio	6	12	19	2	5	4	8	1	74	131
Attività dei Servizi di Alloggio e di Ristorazione	60	8	42	4	16	2	7	1	52	192
Servizi di Informazione e Comunicazione	21	10	39	4	25	2	6	1	158	266
Attività Finanziarie e Assicurative	5	5	22	.	11	2	2	1	103	151
Attività Immobiliari	19	24	48	6	50	8	13	2	192	362
Attività Professionali, Scientifiche e Tecniche	101	48	248	10	132	12	34	4	498	1.087
Noleggio, Agenzie di Viaggio, Servizi di Supporto alle Imprese	10	6	27	6	12	5	9	1	118	194
Amministrazione Pubblica e Difesa; Assicurazione Sociale Obbligatoria	2	2
Istruzione	4	4	10	.	9	2	1	.	32	62
Sanità e Assistenza Sociale	14	9	45	2	18	4	8	.	75	175
Attività Artistiche, Sportive, di Intrattenimento e Divertimento	25	11	29	2	21	3	11	5	98	205
Altre Attività di Servizi	94	12	150	9	72	14	23	14	154	542
Organizzazioni ed Organismi Extraterritoriali	1	1
Totale Generale	577	304	926	82	523	116	218	56	2.567	5.369

Tavola 3.59 - Imprese per sezione e fasce di dipendenti (Marzo 2026)

	0	1-9	10-19	20-49	50-74	75-99	Oltre 100	Totale
<i>Agricoltura, Silvicoltura e Pesca</i>	39	18	57
<i>Attività Manifatturiere</i>	69	239	65	49	11	7	11	451
<i>Fornitura di Acqua; Reti Fognarie, Attività di Gestione dei Rifiuti e Risanamento</i>	.	2	4	2	.	.	.	8
<i>Costruzioni</i>	141	189	24	5	.	.	.	359
<i>Commercio all'ingrosso e al Dettaglio; Riparazione di Autoveicoli e Motocicli</i>	355	717	35	12	2	2	1	1.124
<i>Trasporto e Magazzinaggio</i>	35	81	8	4	2	1	.	131
<i>Attività dei Servizi di Alloggio e di Ristorazione</i>	29	137	20	5	.	1	.	192
<i>Servizi di Informazione e Comunicazione</i>	109	135	10	7	2	.	3	266
<i>Attività Finanziarie e Assicurative</i>	99	45	2	1	1	.	3	151
<i>Attività Immobiliari</i>	290	72	362
<i>Attività Professionali, Scientifiche e Tecniche</i>	659	411	12	5	.	.	.	1.087
<i>Noleggio, Agenzie di Viaggio, Servizi di Supporto alle Imprese</i>	54	122	7	9	1	.	1	194
<i>Amministrazione Pubblica e Difesa; Assicurazione Sociale Obbligatoria</i>	1	.	1	2
<i>Istruzione</i>	37	24	1	62
<i>Sanità e Assistenza Sociale</i>	111	57	5	2	.	.	.	175
<i>Attività Artistiche, Sportive, di Intrattenimento e Divertimento</i>	135	66	3	.	.	1	.	205
<i>Altre Attività di Servizi</i>	408	126	6	2	.	.	.	542
<i>Attività di Famiglie e Convivenze Come Datori di Lavoro per Personale Domestico; Produzione di Beni e Servizi Indifferenziati per Uso Proprio da Parte di Famiglie e Convivenze</i>
<i>Organizzazioni ed Organismi Extraterritoriali</i>	1	1
Totale	2.572	2.441	203	103	19	12	19	5.369

Glossario

ADDETTO

La persona dipendente e indipendente occupata (a tempo pieno o a part time) presso le unità economiche ubicate nel territorio della Repubblica di San Marino, anche se temporaneamente assenti per ferie, malattia, aspettativa, cassa integrazione guadagni ecc..

ATTIVITA' ECONOMICA

Il risultato di una combinazione di differenti risorse, quali attrezzature, lavoro, tecniche di lavorazione, prodotti che dà luogo alla produzione di specifici beni o servizi.

ATTIVITA' PREVALENTE

Attività caratteristica svolta in modo prevalente dall'impresa, secondo la dichiarazione effettuata dall'impresa stessa, alla quale viene attribuita la classificazione statistica.

CLASSIFICAZIONE DELLE ATTIVITA' ECONOMICHE

La classificazione statistica ATECO 2002 distingue ed aggrega le attività di produzione secondo l'attività da esse svolte e finalizzate alla elaborazione di statistiche di tipo macroeconomico, aventi per oggetto i fenomeni relativi alla partecipazione di tali unità ai processi economici. La sezione "Commercio" è suddivisa in base alle tabelle di cui alla Legge 25/07/2000 n.65.

CODICE OPERATORE ECONOMICO

Codice identificativo dell'impresa

IMPRESA

L'organizzazione di un'attività economica esercitata con carattere professionale per la produzione di beni o per la prestazione di servizi destinabili alla vendita. L'attività di impresa può essere esercitata da persone fisiche o persone giuridiche. Ad ogni impresa corrisponde un Codice Operatore Economico univoco.

4 - Turismo

**Tavola 4.1 - Arrivi e Presenze negli esercizi alberghieri e negli esercizi complementari
(I dati sono stimati sulla base delle comunicazioni degli operatori economici)**

		2025													
		2025											2026		
			Mar	Apr	Mag	Giu	Lug	Ago	Set	Ott	Nov	Dic	Gen	Feb	Mar
Arrivi Italiani	Alberghieri	53.742	3.998	4.513	4.734	3.420	4.685	7.552	4.378	4.198	4.193	5.516	3.628	3.021	3.476
	Extralberghieri	11.853	691	990	1.045	1.107	903	2.192	876	1.026	642	1.269	1.031	517	796
	Totale	65.595	4.689	5.503	5.779	4.527	5.588	9.744	5.254	5.224	4.835	6.785	4.659	3.538	4.272
Presenze Italiani	Alberghieri	88.312	5.984	7.092	7.902	5.492	8.246	12.144	6.972	7.074	7.160	9.496	5.683	4.710	5.770
	Extralberghieri	28.139	1.445	1.980	2.454	2.106	2.887	6.418	1.984	2.449	1.222	2.657	1.827	1.149	2.024
	Totale	116.451	7.429	9.072	10.356	7.598	11.133	18.562	8.956	9.523	8.382	12.153	7.510	5.859	7.794
Media dei giorni - Italiani	Alberghieri	1,64	1,50	1,57	1,67	1,61	1,76	1,61	1,59	1,69	1,71	1,72	1,57	1,56	1,66
	Extralberghieri	2,30	2,09	2,00	2,35	1,90	3,20	2,93	2,26	2,39	1,90	2,09	1,77	2,22	2,54
	Totale	1,76	1,58	1,65	1,79	1,68	1,99	1,90	1,70	1,82	1,73	1,79	1,61	1,66	1,82
Arrivi Stranieri	Alberghieri	40.624	2.062	3.373	4.143	4.388	5.498	5.520	4.999	4.080	1.907	1.632	1.380	1.437	2.111
	Extralberghieri	16.868	617	1.300	1.901	2.141	2.633	2.680	2.573	1.722	414	334	257	233	674
	Totale	57.492	2.679	4.673	6.044	6.529	8.131	8.200	7.572	5.802	2.321	1.966	1.637	1.670	2.785
Presenze Stranieri	Alberghieri	63.277	3.155	4.687	6.011	7.758	8.108	8.213	7.648	7.397	3.153	2.398	2.143	2.542	3.332
	Extralberghieri	37.206	1.471	2.277	3.626	4.461	6.994	7.053	5.116	3.571	778	689	466	351	1.481
	Totale	100.483	4.626	6.964	9.637	12.219	15.102	15.266	12.764	10.968	3.931	3.087	2.609	2.893	4.813
Media dei giorni - Stranieri	Alberghieri	1,56	1,53	1,39	1,45	1,77	1,47	1,49	1,53	1,81	1,65	1,47	1,55	1,77	1,58
	Extralberghieri	2,14	2,38	1,75	1,91	2,08	2,66	2,63	1,99	2,07	1,88	2,06	1,81	1,51	2,20
	Totale	1,71	1,73	1,49	1,59	1,87	1,86	1,86	1,69	1,89	1,69	1,57	1,59	1,73	1,73
Totale Arrivi	Alberghieri	94.366	6.060	7.886	8.877	7.808	10.183	13.072	9.377	8.278	6.100	7.148	5.008	4.458	5.587
	Extralberghieri	28.721	1.308	2.290	2.946	3.248	3.536	4.872	3.449	2.748	1.056	1.603	1.288	750	1.470
	Totale	123.087	7.368	10.176	11.823	11.056	13.719	17.944	12.826	11.026	7.156	8.751	6.296	5.208	7.057
Totale Presenze	Alberghieri	151.589	9.139	11.779	13.913	13.250	16.354	20.357	14.620	14.471	10.313	11.894	7.826	7.252	9.102
	Extralberghieri	65.345	2.916	4.257	6.080	6.567	9.881	13.471	7.100	6.020	2.000	3.346	2.293	1.500	3.505
	Totale	216.934	12.055	16.036	19.993	19.817	26.235	33.828	21.720	20.491	12.313	15.240	10.119	8.752	12.607
Media dei giorni Totali	Alberghieri	1,61	1,51	1,49	1,57	1,70	1,61	1,56	1,56	1,75	1,69	1,66	1,56	1,63	1,63
	Extralberghieri	2,20	2,23	1,86	2,06	2,02	2,79	2,76	2,06	2,19	1,89	2,09	1,78	2,00	2,38
	Totale	1,74	1,64	1,58	1,69	1,79	1,91	1,89	1,69	1,86	1,72	1,74	1,61	1,68	1,79
Presenze Posto Letto	Alberghieri	9,67	6,99	9,01	10,64	10,14	12,51	15,58	11,19	11,07	7,89	9,10	5,92	5,49	6,89
	Extralberghieri	7,08	3,79	5,54	7,91	8,54	12,85	17,52	9,23	7,83	2,60	4,35	2,92	1,91	4,46
	Totale	8,71	5,81	7,72	9,63	9,55	12,64	16,29	10,46	9,87	5,93	7,34	4,80	4,16	5,99

Tavola 4.2 - Arrivi nelle strutture ricettive suddivisi per le principali nazioni di provenienza

		2025												2026		
		2025												2026		
		Mar	Apr	Mag	Giu	Lug	Ago	Set	Ott	Nov	Dic	Gen	Feb	Mar		
Europa	Italia	64.787	4.605	5.390	5.718	4.433	5.544	9.713	5.179	5.163	4.782	6.731	4.615	3.455	4.141	
	Germania	9.973	417	798	1.208	1.373	968	1.634	1.839	1.059	244	176	146	139	540	
	Gran Bretagna	3.086	117	253	324	410	362	440	448	309	169	83	56	79	129	
	Svizzera	2.608	115	235	318	304	396	229	402	322	85	98	54	60	123	
	Polonia	2.340	66	188	146	256	458	456	305	206	63	59	44	138	80	
	Totale	82.794	5.320	6.864	7.714	6.776	7.728	12.472	8.173	7.059	5.343	7.147	4.915	3.871	5.013	
Extra Europa	U.S.A.	4.390	276	366	515	502	495	409	481	586	267	163	146	114	262	
	Cina	1.402	55	99	143	157	222	144	138	145	57	73	43	97	49	
	Brasile	1.147	83	107	173	77	105	62	97	138	80	59	99	50	70	
	Australia	883	42	67	134	119	65	71	156	86	45	17	46	40	24	
	Giappone	772	56	50	102	78	38	77	80	67	81	47	22	40	43	
	Totale	8.594	512	689	1.067	933	925	763	952	1.022	530	359	356	341	448	
Totale principali nazioni	91.388	5.832	7.553	8.781	7.709	8.653	13.235	9.125	8.081	5.873	7.506	5.271	4.212	5.461		

Tavola 4.3 - Afflusso Turistico *

		2025												2026		
		2025												2026		
		Mar	Apr	Mag	Giu	Lug	Ago	Set	Ott	Nov	Dic	Gen	Feb	Mar		
Numero Auto	591.497	28.224	45.467	43.480	53.850	78.975	113.220	57.538	38.401	28.827	50.917	27.561	21.721	29.442		
Visitatori su Auto	1.774.491	84.672	136.401	130.440	161.550	236.925	339.660	172.614	115.203	86.481	152.751	82.683	65.163	88.326		
Numero Pullman e Corriere	7.461	418	700	1.026	1.075	1.245	941	807	527	220	270	94	125	342		
Visitatori su Pullman e Corriere	335.745	18.810	31.500	46.170	48.375	56.025	42.345	36.315	23.715	9.900	12.150	4.230	5.625	15.390		
Totale	2.110.236	103.482	167.901	176.610	209.925	292.950	382.005	208.929	138.918	96.381	164.901	86.913	70.788	103.716		

Glossario**AFFLUSSO TURISTICO**

Il numero complessivo di visitatori giornalieri e di turisti che trascorrono almeno una notte nella Repubblica di San Marino nel periodo considerato.

ARRIVI NEGLI ESERCIZI ALBERGHIERI

Il numero di clienti, stranieri, ospitati negli esercizi ricettivi (alberghieri o complementari) nel periodo considerati.

ESERCIZI ALBERGHIERI

La categoria comprende tutti gli alberghi da 1 a 4 stelle.

ESERCIZI EXTRA-ALBERGHIERI

La categoria comprende gli affittacamere, i campeggi e gli istituti religiosi.

PRESENZE NEGLI ESERCIZI ALBERGHIERI

Il numero delle notti trascorse dai clienti negli esercizi ricettivi nel periodo considerato.

(*)

Dato non elaborato per i mesi di febbraio e marzo 2022 a causa della migrazione dal vecchio al nuovo software di gestione dei parcheggi. I dati riferiti ai suddetti mesi saranno presenti sul prossimo bollettino.

5 - Trasporti

Tavola 5.1 - Movimento veicoli secondo la categoria

			2025		2026												2026		
					2025						2026								
					Mar	Apr	Mag	Giu	Lug	Ago	Set	Ott	Nov	Dic	Gen	Feb	Mar		
			A	B															C
Mezzi di locomozione	2 ruote	Ciclomotori	42	2.888	5	4	3	4	5	2	4	7	2	.	3	3	6	2.891	
		Motoveicoli	480	8.978	40	42	96	61	53	35	36	29	22	21	20	23	50	9.002	
	Totale	522	11.866	45	46	99	65	58	37	40	36	24	21	23	26	56	11.893		
4 ruote	Autoveicoli		2.303	35.243	236	179	280	165	172	150	171	207	177	190	167	210	245	35.209	
		Totale	2.303	35.243	236	179	280	165	172	150	171	207	177	190	167	210	245	35.209	
	Totale	2.825	47.109	281	225	379	230	230	187	211	243	201	211	190	236	301	47.102		
Mezzi di lavoro		Autobus	7	65	1	1	.	.	1	.	.	3	67	
		Motocarri	3	97	.	.	.	1	.	1	1	95	
		Autocarri	258	4.311	23	25	17	19	38	15	12	19	19	28	20	14	21	4.345	
		Rimorchi	38	1.573	2	4	8	3	.	2	1	2	2	3	3	1	2	1.567	
		Macchine Agricole	23	1.163	2	.	3	2	2	3	3	1	.	2	2	4	3	1.170	
		Macchine Operatrici	1	12	.	1	1	.	11	
		Altri	4	16	.	2	.	1	1	.	.	17	
		Totale	334	7.237	28	32	28	26	40	21	18	22	21	34	26	20	29	7.272	
Totale	334	7.237	28	32	28	26	40	21	18	22	21	34	26	20	29	7.272			
Totale Generale	3.159	54.346	309	257	407	256	270	208	229	265	222	245	216	256	330	54.374			

A= Totale immatricolazioni nell'anno di riferimento

B= Veicoli immatricolati e circolanti al 31/12 dell'anno di riferimento

C= Veicoli immatricolati e circolanti alla fine del mese di riferimento

Tavola 5.2 Movimento patenti di guida

		2024	2025	2025												2026		
				Mar	Apr	Mag	Giu	Lug	Ago	Set	Ott	Nov	Dic	Gen	Feb	Mar		
Rilascio	M	188	208	25	20	16	17	14	20	19	18	15	15	4	9	21		
	F	152	201	15	12	14	33	13	12	25	24	12	15	5	9	18		
	Totale	340	409	40	32	30	50	27	32	44	42	27	30	9	18	39		
Conversione	M	162	195	17	19	24	7	17	12	12	21	13	19	14	12	10		
	F	92	111	14	11	11	11	8	3	10	10	8	7	8	15	8		
	Totale	254	306	31	30	35	18	25	15	22	31	21	26	22	27	18		
Numero patenti in corso di validità		27.429	27.817	27.523	27.556	27.603	27.644	27.665	27.673	27.708	27.759	27.777	27.817	27.806	27.827	27.867		

Tavola 5.3 - Immatricolazioni di autoveicoli nuovi per marca

	2024		2025		2025												2026		
	Gasolio	Totali	Gasolio	Totali	Mar	Apr	Mag	Giu	Lug	Ago	Set	Ott	Nov	Dic	Gen	Feb	Mar		
Abarth	.	3		
Alfa Romeo	8	14	4	8	1	.	.	1	.	1	.		
Audi	41	140	26	110	12	9	11	5	8	5	7	15	10	9	11	15	8		
Bmw	7	33	5	36	9	2	6	2	1	1	1	1	2	1	2	3	7		
Byd	.	.	.	3	1	2		
Cirelli	.	.	.	1		
Citroën	1	14	2	14	2	2	1	1	2	1	1	.	1	.	.	3	1		
Corvette	.	1		
Cupra	2	6	.	6	1	.	1	.	1	1	.	.	1	.	.	3	.		
Dacia	3	31	1	33	7	1	1	.	.	3	3	2	4	4	.	4	8		
Dfsk	.	1	.	1	1	1	.		
Dr Motor	.	13	.	6	1	1	1	.	1	.	1	.	.		
Ds	.	.	1	1	.	1		
Emc	.	1	.	3	.	.	1	.	1	1	1	.	.		
Ferrari	.	3	.	2	.	.	.	1	.	.	.	1	1		
Fiat	9	28	6	28	4	1	3	4	3	1	3	2	.	.	.	1	2		
Ford	14	27	9	24	3	2	3	.	3	.	3	.	.	3	.	3	2		
Geely	1		
Honda	1	8	.	6	1	2	.	.	.	1	1	.	1	.	1	.	.		
Hyundai	.	10	.	16	2	1	1	3	2	2	.	.	2	1	1	1	.		
Jaecoo	.	.	.	8	.	2	.	2	.	.	1	1	1	1	.	1	1		
Jaguar	.	2	.	1		
Jeep	5	21	2	12	3	1	1	3	.	.	.	1	1	.	1	1	.		
Kia	2	16	.	14	3	.	2	1	.	.	2	.	2	2	2	1	.		
Lamborghini	1	.	.		
Lancia	.	6	.	3	1	.	1	.	.	.		
Land Rover	3	26	.	12	2	.	3	.	1	.	.	1	1	.	.	.	1		
Leapmotor	.	.	.	2	1	1		
Lexus	.	4	.	3	.	2	1	1	.		
Lynk & Co	.	.	.	1		
Maserati	.	4	.	4	2	1	1		
Mazda	1	11	1	10	.	1	1	1	.	.	.	1	.	1	.	2	.		
Mercedes-Benz	15	36	11	45	3	4	11	2	2	1	1	2	4	5	1	2	3		
Mg	.	6	.	1	1	1	.		
Mini	2	10	2	6	1	.	.	1	1	.	.	.	1	.	2	2	1		
Nissan	1	6	.	3	1	1	.	.	1	1	.		
Omoda	.	1	.	2	1	.	.	.	1	.	1	.	2		
Opel	2	8	5	18	1	1	5	1	2	1	.	.	1	.	.	1	3		
Peugeot	5	14	4	11	1	1	3	.	1	.	1	1		
Porsche	3	29	1	16	1	3	1	.	2	1	.	.	2	1	2	1	1		
Renault	14	29	11	50	6	8	5	4	1	.	2	4	5	2	1	5	.		
Saic	.	4	.	1	1		
Seat	.	1	.	1	1	.	.	.		
Shineray Swm	.	.	.	4	.	1	1	1	.	.	.	1		
Skoda	19	50	16	50	7	1	2	2	8	4	1	7	2	6	5	8	7		
Smart	.	7	.	3	1		
Ssangyong	1	1	1	1	.	.	.	1		
Subaru	.	5	.	7	.	1	1	1	.	1	2	1	.		
Suzuki	.	129	.	123	12	8	15	13	4	13	6	9	5	9	10	14	11		
Tesla	.	9	.	34	9	5	4	2	1	.	3	2	1	2	1	1	3		
Toyota	1	34	1	34	4	3	7	2	.	1	4	3	1	2	2	3	6		
Volkswagen	58	156	46	157	17	12	20	15	12	8	10	20	13	11	12	16	24		
Volvo	2	20	.	20	.	2	2	.	.	1	5	3	1	3	.	.	2		
~altre Marche	10	13	9	11	.	2	.	2	1	2	.	.	1	.	1	2	1		
Totale	230	991	164	966	118	79	113	69	58	51	63	78	66	68	60	99	98		

Tavola 5.4 - Immatricolazioni di autoveicoli usati per marca

	2024		2025		2025									2026			
	Gasolio	Totali	Gasolio	Totali	Mar	Apr	Mag	Giu	Lug	Ago	Set	Ott	Nov	Dic	Gen	Feb	Mar
Abarth	.	2	.	4	1	.	1	1	1	.	.	.
Alfa Romeo	10	20	16	28	5	1	2	.	5	1	3	2	3	4	.	3	3
Aston Martin	.	3	.	1	.	.	1
Audi	112	217	94	231	18	24	29	11	14	20	9	27	13	25	29	22	33
Autobianchi	.	1
Bentley	.	1
Bmw	59	133	41	130	10	10	16	5	16	13	5	10	14	15	7	11	10
Bugatti	.	1
Byd	.	.	.	4	1	.	3	.	.	1	3	7
Chevrolet	.	1	.	1	.	1
Chrysler	1	1
Citroën	17	31	8	36	2	5	2	3	3	5	6	3	4	1	1	2	7
Corvette	.	.	.	1	1
Cupra	13	16	12	20	1	1	1	1	3	3	1	3	2	2	2	4	1
Dacia	2	6	1	7	.	.	2	.	1	.	.	1	2	1	1	1	.
Daewoo	.	1
Daihatsu	.	2
Dodge	.	.	1	1	.	1	1	.	.
Dr Motor	.	1	.	1	1	.	.	1
Ds	.	.	2	2	1	.	1
Ferrari	.	11	.	3	.	1	1	1	.	1	.
Fiat	23	80	18	113	7	4	15	13	9	5	14	16	8	10	5	9	15
Ford	15	31	18	28	3	3	5	2	1	.	1	6	1	.	2	1	3
Honda	2	2	2	4	1	1	1	.	.	.	1	.
Hyundai	2	7	1	3	1	.	1	2	.	3
Infiniti	1	1
Jaguar	5	9	2	5	1	1	.	.	1	.	1
Jeep	8	22	8	38	2	1	5	3	2	5	6	4	7	2	3	1	3
Kia	1	8	2	12	.	.	5	1	.	3	1	.	1	1	.	.	1
Lamborghini	.	4	.	6	.	.	2	1	2	.	.	1	.
Lancia	5	11	2	13	1	.	5	2	.	1	1	2	.	.	1	2	2
Land Rover	12	31	5	17	.	1	1	.	2	1	2	3	1	2	3	1	2
Lexus	.	1	.	2	1	1	.	.	.
Lynk & Co	.	.	.	3	.	.	1	1	1
Maserati	1	5	3	8	.	.	2	1	2	.	1	1	1	.	1	.	.
Mazda	1	3	3	5	.	2	1	.	.	1	1	.
Mclaren	.	1
Mercedes-Benz	50	82	49	100	12	3	11	6	15	8	13	5	6	6	8	14	12
Mg	.	.	.	10	.	3	2	.	1	1	.	2	1
Mini	8	26	9	25	5	1	3	1	.	1	3	5	3	2	3	1	2
Mitsubishi	1	2	.	1	.	.	1
Nissan	3	5	3	9	.	1	1	2	2	.	1	1	1	.	1	1	1
Opel	7	23	9	35	5	2	1	5	.	1	4	4	2	4	3	4	.
Peugeot	18	34	17	36	2	3	4	3	4	3	2	3	4	4	7	6	5
Porsche	5	54	5	54	3	3	5	4	4	3	4	3	3	9	5	.	3
Renault	8	22	9	34	1	1	5	4	4	1	2	2	4	5	4	4	5
Rover	.	.	.	1
Saab	.	.	1	1	.	.	1
Saic	.	1	.	3	1	.	.	.	2
Seat	2	6	3	8	2	1	.	1	.	.	1	2	.	1	.	.	1
Skoda	7	8	9	15	1	.	5	2	1	1	.	2	1	1	.	.	2
Smart	3	24	2	15	1	2	3	3	.	.	.	1	3	1	3	.	.
Subaru	2	9	.	2	1	.	.	1
Suzuki	1	49	3	34	5	3	1	1	2	2	6	3	1	2	2	1	5
Tesla	.	16	.	2	1	.	1
Toyota	6	21	6	30	3	2	1	2	2	6	2	2	4	2	1	4	1
Volkswagen	121	174	95	150	17	13	17	9	17	10	15	15	14	10	7	12	12
Volvo	4	9	7	16	2	.	3	3	.	1	2	.	.	1	.	.	3
~altre Marche	6	9	28	29	2	6	4	6	.	2	.	1	3	3	3	.	3
Totale	542	1.238	494	1.337	118	100	167	96	114	99	108	129	111	122	107	111	147

Tavola 5.5 - Immatricolazioni di autoveicoli per cilindrata

		2024		2025		2025								2026				
						Mar	Apr	Mag	Giu	Lug	Ago	Set	Ott	Nov	Dic	Gen	Feb	Mar
		Gasolio	Totali	Gasolio	Totali													
Nuove	fino a 500 cc	.	55	.	105	14	12	10	4	8	6	14	8	4	12	7	5	8
	da 501 a 900 cc	.	4
	da 901 a 1250 cc	5	277	.	264	31	17	23	21	21	12	15	23	25	18	20	33	34
	da 1251 a 1650 cc	49	273	26	278	35	20	36	24	9	15	17	26	22	17	16	34	29
	Da 1651 a 2000 cc	147	254	117	218	26	19	33	13	13	14	14	13	9	18	9	22	20
	Oltre 2000 cc	29	128	21	101	12	11	11	7	7	4	3	8	6	3	8	5	7
	Totale	230	991	164	966	118	79	113	69	58	51	63	78	66	68	60	99	98
Usate	fino a 500 cc	.	31	1	21	1	.	2	2	1	1	3	3	2	5	4	4	3
	da 501 a 900 cc	3	19	2	11	3	1	.	.	.	1	1	.	1	1	.	.	2
	da 901 a 1250 cc	15	180	13	274	16	20	39	22	29	17	23	37	25	19	21	22	44
	da 1251 a 1650 cc	118	299	107	311	31	20	37	26	20	22	30	29	31	30	26	26	33
	Da 1651 a 2000 cc	338	515	279	470	49	35	60	28	42	37	38	46	33	39	36	45	45
	Oltre 2000 cc	68	194	92	250	18	24	29	18	22	21	13	14	19	28	20	14	20
	Totale	542	1.238	494	1.337	118	100	167	96	114	99	108	129	111	122	107	111	147
Totale Generale	fino a 500 cc	.	86	1	126	15	12	12	6	9	7	17	11	6	17	11	9	11
	da 501 a 900 cc	3	23	2	11	3	1	.	.	.	1	1	.	1	1	.	.	2
	da 901 a 1250 cc	20	457	13	538	47	37	62	43	50	29	38	60	50	37	41	55	78
	da 1251 a 1650 cc	167	572	133	589	66	40	73	50	29	37	47	55	53	47	42	60	62
	Da 1651 a 2000 cc	485	769	396	688	75	54	93	41	55	51	52	59	42	57	45	67	65
	Oltre 2000 cc	97	322	113	351	30	35	40	25	29	25	16	22	25	31	28	19	27
	Totale	772	2.229	658	2.303	236	179	280	165	172	150	171	207	177	190	167	210	245

Tavola 5.6 - Veicoli circolanti per categoria ed età dalla prima immatricolazione (Marzo 2026)

		Meno di 1 anno	Da 1 a 2 anni	Da 3 a 5 anni	Da 6 a 10 anni	Da 11 a 20 anni	Oltre 20 anni	Non definito	Totale
Mezzi di lavoro		3	1	1	2	2	2	.	11
	Autocarri	102	210	307	714	1.401	1.610	1	4.345
	Autobus	2	9	15	15	21	5	.	67
	Motocarri	1	.	2	3	16	73	.	95
	Macchine Agricole	11	21	42	90	273	732	1	1.170
	Rimorchi	18	56	77	147	382	883	4	1.567
	Macchine Operatrici	1	1	.	.	4	5	.	11
	Altri	.	.	.	1	4	1	.	6
Totale	138	298	444	972	2.103	3.311	6	7.272	
Totale	138	298	444	972	2.103	3.311	6	7.272	
Mezzi di locomozione	2 ruote Motoveicoli	302	739	887	1.029	2.960	3.082	2	9.002
	Ciclomotori	15	36	70	147	778	1.845	.	2.891
	Totale	317	775	957	1.176	3.738	4.927	2	11.893
4 ruote Autoveicoli		967	2.550	3.855	8.709	12.048	7.075	.	35.209
	Totale	967	2.550	3.855	8.709	12.048	7.075	5	35.209
Totale	1.284	3.325	4.812	9.885	15.786	12.002	2	6	47.102
Totale Generale	1.422	3.623	5.256	10.857	17.889	15.313	8	6	54.374

Tavola 5.7 - Immatricolazioni di autoveicoli per tipo di combustibile

	2024	2025	2025												2026		
			2025												2026		
			Mar	Apr	Mag	Giu	Lug	Ago	Set	Ott	Nov	Dic	Gen	Feb	Mar		
Benzina	668	635	58	44	76	34	61	39	43	58	58	53	54	58	79		
Gasolio	772	658	76	63	80	52	46	48	46	49	43	46	43	53	50		
GPL	9	9	.	1	3	1	.	.	.	1	1	1	.	.	.		
Metano	5	6	3	.	1	.	.	.	1	.	.	1	.	.	.		
Benzina + Altro combustibile	42	66	5	8	6	3	1	3	6	5	10	5	3	6	12		
Elettrico o Ibrido	732	929	94	63	114	75	64	60	75	94	65	84	67	93	104		
Altro combustibile	1		
Totale	2.229	2.303	236	179	280	165	172	150	171	207	177	190	167	210	245		

Glossario

AUTOBUS

L'autoveicolo stradale destinato al trasporto di persone, con più di 9 posti a sedere (incluso il conducente).

AUTOCARRO MERCI

L'autoveicolo rigido destinato, esclusivamente o prevalentemente, al trasporto di cose.

AUTOVEICOLO

Il veicolo stradale provvisto di un motore che costituisce il suo solo mezzo di propulsione, utilizzato normalmente per il trasporto di persone o merci o per la trazione di veicoli stradali.

CICLOMOTORE

Il veicolo stradale a due o tre ruote, dotato di motore di cilindrata inferiore a 50 cc e velocità massima consentita stabilita dalla normativa vigente.

CONVERSIONE

I titolari di patente in corso di validità, rilasciata da uno Stato estero, che abbiano acquisito la residenza anagrafica nella Repubblica di San Marino, possono ottenere, a richiesta e dietro consegna della patente, una patente delle stesse categorie per le quali è valida la patente senza sostenere l'esame di idoneità.

IMMATRICOLAZIONE

Viene effettuata sul Registro Immatricolazione Veicoli ed è il riepilogo delle informazioni di carattere tecnico e giuridico e costituisce la certificazione tecnica del veicolo e il suo stato giuridico.

MOTOCARRO

Il veicolo a motore a tre ruote destinato al trasporto di cose.

MOTOCICLO

Veicolo stradale a tre ruote, con o senza side-car, incluse le motociclette, oppure l'autoveicolo stradale a tre ruote. Sono inclusi tutti i veicoli di cilindrata uguale o superiore a 50 cc.

RILASCIO DELLA PATENTE DI GUIDA

Per condurre motocicli, tricicli, quadricicli non leggeri, autoveicoli, macchine agricole, macchine operatrici e carrelli, occorre aver conseguito la Patente di Guida rilasciata dall'Ufficio Registro Automezzi. Le Patenti di Guida sono distinte in categorie e consentono di guidare su strada i veicoli delle rispettive categorie (A, B, C, D, E).

RIMORCHIO

Il veicolo stradale destinato ad essere trainato da un autoveicolo stradale.

6 - Prezzi

Tavola 6.1 - Numeri indici dei prezzi al consumo a San Marino per le famiglie di operai ed impiegati
Base Dicembre 2015=100

	2025										
	media 2025										
	Mar	Apr	Mag	Giu	Lug	Ago	Set	Ott	Nov	Dic	
Indice Generale FOI	120,89	119,97	120,71	120,48	121,22	121,46	121,79	121,51	121,57	121,33	121,08
Prodotti alimentari e bevande analcoliche	144,88	143,44	144,59	145,05	144,84	145,20	145,65	145,86	145,66	145,89	146,80
Bevande alcoliche e tabacchi	130,81	130,70	131,01	130,85	130,63	130,43	130,64	130,96	130,96	130,99	131,04
Abbigliamento e calzature	118,60	118,12	118,50	118,50	118,50	118,50	118,50	118,51	118,96	119,16	119,18
Abitazione, acqua, elettricità e combustibili	112,74	112,82	112,34	112,16	112,50	112,80	112,69	112,67	112,63	112,71	112,61
Mobili, articoli e servizi per la casa	119,54	118,97	118,96	119,00	119,15	119,26	120,16	120,36	120,51	120,49	120,62
Servizi sanitari e spese per la salute	107,98	107,58	107,58	107,57	107,57	107,57	107,57	108,75	108,75	108,79	108,80
Trasporti	116,30	116,06	114,98	115,07	116,71	116,40	116,24	116,32	116,29	117,57	115,04
Comunicazioni	96,25	96,25	96,25	96,25	96,25	96,25	96,25	96,25	96,25	96,25	96,25
Ricreazione, spettacoli e cultura	116,35	115,91	116,55	115,64	116,58	117,09	117,94	116,22	116,26	115,98	116,41
Istruzione	106,42	106,42	106,42	106,42	106,42	106,42	106,42	106,42	106,42	106,42	106,42
Servizi ricettivi e di ristorazione	125,75	122,22	126,46	124,52	127,43	128,71	129,96	127,64	128,05	124,14	124,21
Altri beni e servizi	114,85	114,11	115,73	115,90	115,98	115,96	115,95	115,95	115,96	115,96	116,00

Grafico - Andamento indice dei prezzi per alcune delle principali categorie

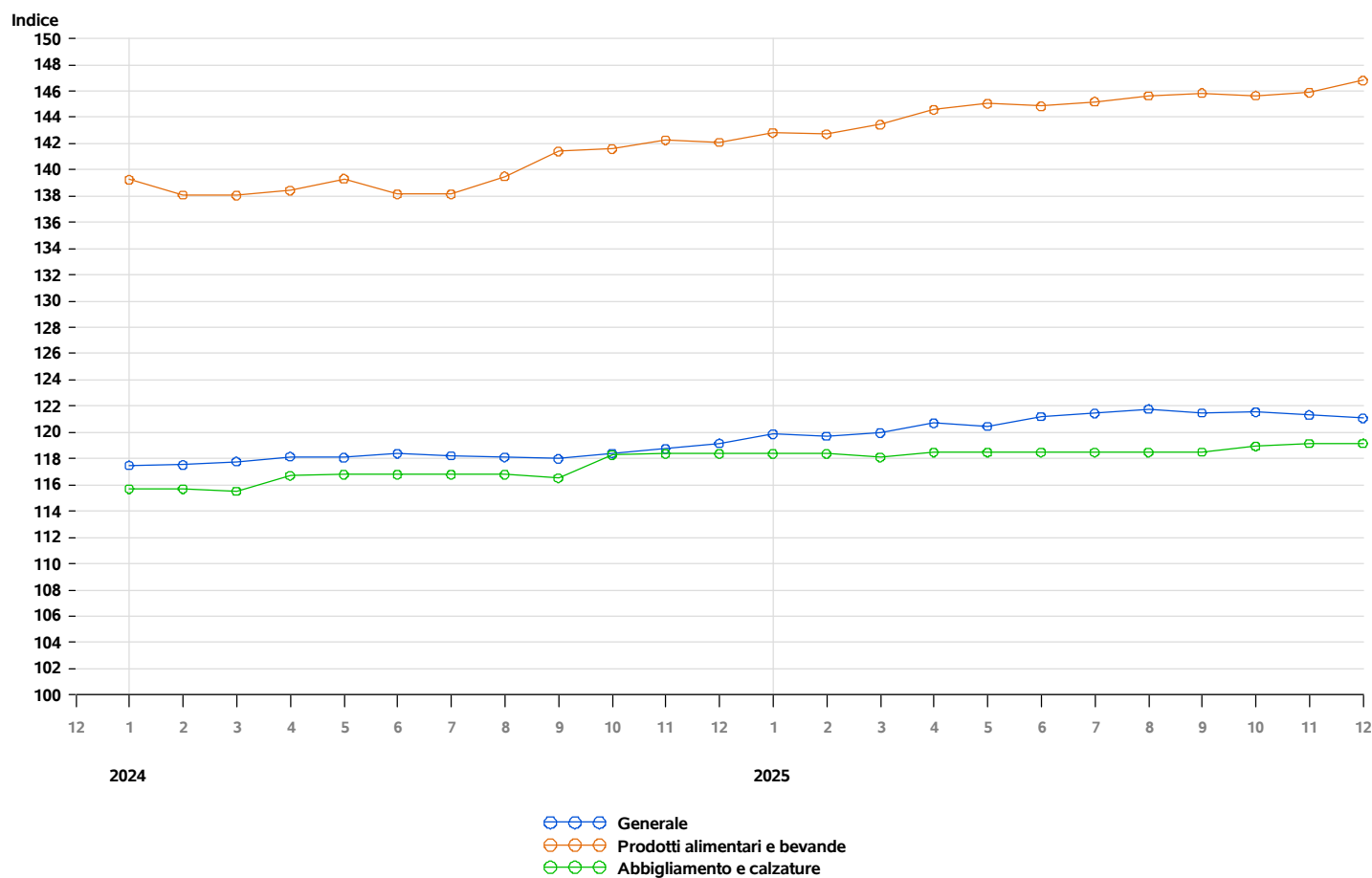

Rilevazione dati effettuata da Ufficio Informatica, Tecnologia, Dati e Statistica presso le attività commerciali della Repubblica di San Marino

Tavola 6.2 - Numeri indici dei prezzi al consumo a San Marino per le famiglie di operai ed impiegati
Base Dicembre 2015=100

	2025										
	media	2025									
		Mar	Apr	Mag	Giu	Lug	Ago	Set	Ott	Nov	Dic
Prodotti Alimentari	146,17	144,97	146,09	146,44	146,11	146,43	146,84	146,94	146,68	146,92	148,10
Bevande analcoliche	130,82	127,18	128,51	130,04	130,96	131,61	132,47	133,64	134,06	134,25	132,67
Bevande alcoliche	130,81	130,70	131,01	130,85	130,63	130,43	130,64	130,96	130,96	130,99	131,04
Abbigliamento	119,25	118,51	119,20	119,19	119,19	119,19	119,20	119,20	119,62	119,87	119,89
Calzature	115,24	116,16	114,89	114,89	114,89	114,89	114,89	114,97	115,57	115,51	115,51
Affitti reali per abitazione	101,94	101,94	101,94	101,94	101,94	101,94	101,94	101,94	101,94	101,94	101,94
Riparazione e manutenzione della casa	91,44	90,82	91,65	91,65	91,65	91,65	91,65	91,65	91,65	91,65	91,65
Fornitura acqua e servizi vari connessi all'abitazione	114,08	114,08	114,08	114,08	114,08	114,08	114,08	114,08	114,08	114,08	114,08
Energia elettrica, gas e altri combustibili	141,21	143,36	135,53	133,00	137,62	141,67	140,15	139,99	139,32	140,54	139,15
Mobili e arredi, tappeti e altri rivestimenti per pavimenti	121,67	120,68	120,75	120,79	120,79	120,91	122,69	123,08	123,51	123,53	123,53
Articoli tessili per la casa	129,18	129,11	129,11	129,11	129,11	129,11	129,11	129,11	129,11	129,51	129,55
Elettrodomestici e apparecchi per la casa	106,80	106,80	106,80	106,80	106,80	106,80	106,80	106,80	106,80	106,80	106,80
Cristalleria, stoviglie e utensili domestici	123,09	122,74	122,91	122,91	122,91	122,91	123,83	123,80	123,80	123,77	123,66
Utensili e attrezzature per la casa e il giardino	102,89	102,89	102,89	102,89	102,89	102,89	102,89	102,89	102,89	102,89	102,89
Beni e servizi per la manutenzione ordinaria della casa	120,91	120,53	120,28	120,40	121,06	121,34	121,37	121,48	121,26	121,05	121,65
Medicinali, prodotti farmaceutici, attrezzature e apparecchiature medicali	114,37	114,31	114,30	114,22	114,22	114,22	114,22	114,46	114,46	114,72	114,80
Servizi ambulatoriali	106,96	106,41	106,41	106,41	106,41	106,41	106,41	108,05	108,05	108,05	108,05
Servizi ospedalieri	108,01	108,01	108,01	108,01	108,01	108,01	108,01	108,01	108,01	108,01	108,01
Acquisto mezzi di trasporto	109,65	109,63	109,63	109,63	109,63	109,63	109,63	109,63	109,63	109,63	109,63
Spese di esercizio mezzi di trasporto	119,48	119,12	117,43	117,57	120,14	119,66	119,40	119,53	119,48	121,48	117,52
Servizi di trasporto	112,45	112,45	112,45	112,45	112,45	112,45	112,45	112,45	112,45	112,45	112,45
Servizi postali	143,23	143,23	143,23	143,23	143,23	143,23	143,23	143,23	143,23	143,23	143,23
Apparecchi telefonici e telefax	91,90	91,90	91,90	91,90	91,90	91,90	91,90	91,90	91,90	91,90	91,90
Servizi di telefonia e telefax	96,45	96,45	96,45	96,45	96,45	96,45	96,45	96,45	96,45	96,45	96,45
Apparecchi audiovisivi, fotografici e informatici	99,81	99,81	99,81	99,81	99,81	99,81	99,81	99,81	99,81	99,81	99,81
Altri beni durevoli per ricreazione e cultura	119,15	119,15	119,15	119,15	119,15	119,15	119,15	119,15	119,15	119,15	119,15
Altri articoli e attrezzature per attività ricreative, giardinaggio e animali	120,72	120,36	120,36	120,40	120,56	120,56	120,56	120,79	120,78	122,23	122,05
Servizi ricreativi e culturali	115,71	115,67	115,67	115,68	115,68	115,68	115,68	115,75	115,81	115,81	115,81
Giornali, libri e articoli di cartoleria	121,97	121,90	121,90	121,90	121,90	121,90	121,71	122,17	122,20	122,13	122,13
Pacchetti vacanza	120,41	115,34	125,57	110,73	125,26	133,44	147,61	117,50	117,77	107,36	114,99
Istruzione universitaria	100,12	100,12	100,12	100,12	100,12	100,12	100,12	100,12	100,12	100,12	100,12
Corsi d'istruzione e di formazione	115,79	115,79	115,79	115,79	115,79	115,79	115,79	115,79	115,79	115,79	115,79
Servizi di ristorazione	123,10	121,50	123,17	122,97	123,19	123,19	124,15	124,10	124,17	124,18	124,24
Servizi di alloggio	146,76	130,25	151,80	138,11	159,09	169,00	172,22	154,60	157,35	127,10	127,29
Beni e servizi per la cura della persona	118,60	118,12	118,23	118,80	119,06	118,99	118,96	118,95	118,87	118,90	119,04
Effetti personali n.a.c.	146,54	142,47	153,28	153,28	153,28	153,28	153,28	153,28	153,56	153,45	153,45
Assistenza sociale	103,14	103,16	103,16	103,16	103,16	103,16	103,16	103,16	103,16	103,16	103,16
Assicurazioni	90,38	90,38	90,38	90,38	90,38	90,38	90,38	90,38	90,38	90,38	90,38
Servizi finanziari n.a.c.	100,00	100,00	100,00	100,00	100,00	100,00	100,00	100,00	100,00	100,00	100,00
Altri servizi n.a.c.	121,24	121,24	121,24	121,24	121,24	121,24	121,24	121,24	121,24	121,24	121,24

Tavola 6.3 - Variazione percentuale tendenziale dell ' indice dei prezzi rispetto allo stesso mese dell ' anno precedente
Base Dicembre 2015=100

	2025										
	media 2025										
	Mar	Apr	Mag	Giu	Lug	Ago	Set	Ott	Nov	Dic	
Indice Generale FOI	2,3	1,9	2,2	2,0	2,4	2,7	3,1	3,0	2,7	2,2	1,6
Prodotti alimentari e bevande analcoliche	3,7	3,9	4,4	4,1	4,8	5,1	4,4	3,1	2,9	2,5	3,3
Bevande alcoliche e tabacchi	2,3	5,0	4,7	4,1	2,9	0,3	0,3	0,9	0,8	0,6	0,1
Abbigliamento e calzature	1,5	2,2	1,5	1,5	1,5	1,5	1,5	1,7	0,6	0,7	0,7
Abitazione, acqua, elettricità e combustibili	1,1	1,7	1,1	1,1	1,3	1,6	0,9	1,3	0,8	-0,1	-0,9
Mobili, articoli e servizi per la casa	2,3	2,0	2,0	1,6	1,7	2,0	2,9	3,1	3,2	3,0	3,1
Servizi sanitari e spese per la salute	0,4	0,0	0,0	-0,0	-0,0	-0,0	-0,0	1,1	1,1	1,1	1,1
Trasporti	-1,8	-4,2	-4,5	-3,1	-2,1	-1,8	-0,5	0,4	-0,0	0,7	-2,1
Comunicazioni	0,1	0,1	0,1	0,1	0,1	0,1	0,1	0,1	0,0	0,0	0,0
Ricreazione, spettacoli e cultura	4,1	4,3	4,9	3,9	4,7	5,1	5,2	4,7	2,7	2,9	1,0
Istruzione	0,0	0,0	0,0	0,0	0,0	0,0	0,0	0,0	0,0	0,0	0,0
Servizi ricettivi e di ristorazione	4,6	2,8	5,4	3,7	3,2	4,8	6,9	5,8	7,0	3,2	3,7
Altri beni e servizi	5,6	6,2	6,1	6,3	6,4	6,4	6,3	6,2	5,9	5,6	5,1

Tavola 6.4 - Variazione percentuale congiunturale dell ' indice dei prezzi rispetto al mese precedente
Base Dicembre 2015=100

	2025										
	media 2025										
	Mar	Apr	Mag	Giu	Lug	Ago	Set	Ott	Nov	Dic	
Indice Generale FOI	0,1	0,2	0,6	-0,2	0,6	0,2	0,3	-0,2	0,1	-0,2	-0,2
Prodotti alimentari e bevande analcoliche	0,3	0,5	0,8	0,3	-0,1	0,2	0,3	0,1	-0,1	0,2	0,6
Bevande alcoliche e tabacchi	0,0	0,1	0,2	-0,1	-0,2	-0,2	0,2	0,2	0,0	0,0	0,0
Abbigliamento e calzature	0,1	-0,2	0,3	-0,0	0,0	0,0	0,0	0,0	0,4	0,2	0,0
Abitazione, acqua, elettricità e combustibili	-0,1	-0,8	-0,4	-0,2	0,3	0,3	-0,1	-0,0	-0,0	0,1	-0,1
Mobili, articoli e servizi per la casa	0,3	-0,4	-0,0	0,0	0,1	0,1	0,8	0,2	0,1	-0,0	0,1
Servizi sanitari e spese per la salute	0,1	0,0	-0,0	-0,0	0,0	0,0	0,0	1,1	0,0	0,0	0,0
Trasporti	-0,2	-0,7	-0,9	0,1	1,4	-0,3	-0,1	0,1	-0,0	1,1	-2,2
Comunicazioni	0,0	0,0	0,0	0,0	0,0	0,0	0,0	0,0	0,0	0,0	0,0
Ricreazione, spettacoli e cultura	0,1	-0,3	0,5	-0,8	0,8	0,4	0,7	-1,5	0,0	-0,2	0,4
Istruzione	0,0	0,0	0,0	0,0	0,0	0,0	0,0	0,0	0,0	0,0	0,0
Servizi ricettivi e di ristorazione	0,3	0,2	3,5	-1,5	2,3	1,0	1,0	-1,8	0,3	-3,1	0,1
Altri beni e servizi	0,4	3,4	1,4	0,2	0,1	-0,0	-0,0	-0,0	0,0	-0,0	0,0

7 - Lavoro

Tavola 7.1 - Forze di Lavoro

		2024	2025	2026												
		media	media	2025	2026											
				Mar	Apr	Mag	Giu	Lug	Ago	Set	Ott	Nov	Dic	Gen	Feb	Mar
Dipendenti	M	12.583	12.838	12.688	12.745	12.791	13.028	13.187	12.965	12.860	12.884	12.896	12.836	12.749	12.807	12.860
	F	9.933	10.185	10.078	10.173	10.218	10.353	10.459	10.244	10.161	10.218	10.208	10.108	10.055	10.116	10.179
	Totale	22.516	23.023	22.766	22.918	23.009	23.381	23.646	23.209	23.021	23.102	23.104	22.944	22.804	22.923	23.039
Indipendenti	M	1.065	1.065	1.075	1.076	1.073	1.066	1.065	1.060	1.061	1.062	1.057	1.039	1.025	1.026	1.029
	F	497	493	497	498	498	494	494	491	489	490	490	484	480	480	481
	Totale	1.562	1.558	1.572	1.574	1.571	1.560	1.559	1.551	1.550	1.552	1.547	1.523	1.505	1.506	1.510
Disoccupati	M	252	242	222	223	212	200	212	260	252	257	280	280	271	279	255
	F	484	486	441	448	437	492	492	567	481	461	496	564	513	510	497
	Totale	736	728	663	671	649	692	704	827	733	718	776	844	784	789	752
Totale Generale	M	13.900	14.145	13.985	14.044	14.076	14.294	14.464	14.285	14.173	14.203	14.233	14.155	14.045	14.112	14.144
	F	10.914	11.164	11.016	11.119	11.153	11.339	11.445	11.302	11.131	11.169	11.194	11.156	11.048	11.106	11.157
	Totale	24.814	25.309	25.001	25.163	25.229	25.633	25.909	25.587	25.304	25.372	25.427	25.311	25.093	25.218	25.301

Tavola 7.2 - Lavoratori per fascia di età (Marzo 2026)

			Dipendenti Privati		Dipendenti Pubblici		Indipendenti		Totale	
			persone	%	persone	%	persone	%	persone	%
Da 16 a 18 anni	M		16	0,08	16	0,07
	F		12	0,06	12	0,05
	Totale		28	0,15	28	0,11
Da 19 a 25 anni	M		862	4,53	76	1,89	39	2,58	977	3,98
	F		458	2,41	65	1,62	12	0,79	535	2,18
	Totale		1.320	6,94	141	3,51	51	3,38	1.512	6,16
Da 26 a 30 anni	M		1.064	5,59	94	2,34	70	4,64	1.228	5,00
	F		683	3,59	200	4,99	38	2,52	921	3,75
	Totale		1.747	9,18	294	7,33	108	7,15	2.149	8,75
Da 31 a 40 anni	M		2.315	12,17	258	6,43	172	11,39	2.745	11,18
	F		1.670	8,78	483	12,04	89	5,89	2.242	9,13
	Totale		3.985	20,94	741	18,47	261	17,28	4.987	20,31
Da 41 a 50 anni	M		3.023	15,89	323	8,05	258	17,09	3.604	14,68
	F		2.128	11,18	688	17,15	123	8,15	2.939	11,97
	Totale		5.151	27,07	1.011	25,20	381	25,23	6.543	26,65
Oltre 50 anni	M		4.173	21,93	656	16,35	490	32,45	5.319	21,67
	F		2.623	13,79	1.169	29,14	219	14,50	4.011	16,34
	Totale		6.796	35,72	1.825	45,49	709	46,95	9.330	38,01
Totale Generale	M		11.453	60,19	1.407	35,07	1.029	68,15	13.889	56,58
	F		7.574	39,81	2.605	64,93	481	31,85	10.660	43,42
	Totale		19.027	100,00	4.012	100,00	1.510	100,00	24.549	100,00

Tavola 7.3 - Lavoratori Indipendenti per Ramo di attività economica

		2024	2025	2025												2026		
		media	media	Mar	Apr	Mag	Giu	Lug	Ago	Set	Ott	Nov	Dic	Gen	Feb	Mar		
Agricoltura, Silvicultura e Pesca	M	34	36	37	37	36	36	35	35	35	35	35	35	35	35	35		
	F	8	9	9	9	9	9	9	9	8	8	8	8	8	8	8		
	Totale	42	45	46	46	45	45	44	44	43	43	43	43	43	43	43		
Attività Manifatturiere	M	65	61	62	62	61	61	61	61	60	59	58	57	55	54	54		
	F	17	12	12	12	12	11	12	12	13	13	13	13	13	13	13		
	Totale	82	73	74	74	73	72	73	73	73	72	71	70	68	67	67		
Costruzioni	M	157	152	154	153	152	152	153	151	152	152	152	147	141	140	141		
	F	1	1	1	1	1	1	1	1	1	1	1	1	1	1	1		
	Totale	158	153	155	154	153	153	154	152	153	153	153	148	142	141	142		
Commercio all'ingrosso e al Dettaglio; Riparazione di Autoveicoli e Motocicli	M	199	197	200	200	199	196	195	195	195	197	194	188	183	184	185		
	F	121	114	115	115	116	113	113	114	112	113	114	113	109	108	108		
	Totale	320	311	315	315	315	309	308	309	307	310	308	301	292	292	293		
Trasporto e Magazzinaggio	M	21	21	20	20	20	21	21	21	21	21	22	22	22	22	22		
	F	1	2	2	2	2	2	2	2	2	2	2	2	2	2	2		
	Totale	22	23	22	22	22	23	23	23	23	23	24	24	24	24	24		
Attività dei Servizi di Alloggio e di Ristorazione	M	35	34	33	33	33	33	33	33	33	34	35	35	37	37	37		
	F	28	24	26	26	24	24	23	23	22	22	22	22	22	23	23		
	Totale	63	58	59	59	57	57	56	56	55	56	57	57	59	60	60		
Servizi di Informazione e Comunicazione	M	36	41	40	42	42	41	41	40	41	41	41	40	42	42	43		
	F	6	6	6	6	6	6	6	6	6	6	6	4	5	5	5		
	Totale	42	47	46	48	48	47	47	46	47	47	47	44	47	47	48		
Attività Finanziarie e Assicurative	M	5	6	6	6	6	6	5	5	5	5	5	5	5	5	5		
	F	1	1	1	1	1	1	1	1	1	1	1	1	1	1	1		
	Totale	6	7	7	7	7	7	6	6	6	6	6	6	6	6	6		
Attività Immobiliari	M	7	7	7	7	7	8	8	8	8	8	7	7	7	7	7		
	F	4	4	4	4	4	4	4	4	4	4	4	4	4	4	4		
	Totale	11	11	11	11	11	12	12	12	12	12	11	11	11	11	11		
Attività Professionali, Scientifiche e Tecniche	M	368	368	373	373	371	370	369	367	366	364	365	362	357	358	357		
	F	162	165	167	168	168	166	167	164	164	163	162	162	161	163	164		
	Totale	530	533	540	541	539	536	536	531	530	527	527	524	518	521	521		
Noleggio, Agenzie di Viaggio, Servizi di Supporto alle Imprese	M	19	20	20	20	21	20	20	21	21	21	21	21	19	18	20		
	F	11	10	10	10	10	10	10	10	10	10	10	10	9	9	9		
	Totale	30	30	30	30	31	30	30	31	31	31	31	31	29	27	29		
Istruzione	M	20	19	19	19	19	19	19	19	19	18	17	17	17	17	17		
	F	7	7	7	7	7	7	7	7	6	6	6	6	6	6	6		
	Totale	27	26	26	26	26	26	26	26	25	25	24	23	23	23	23		
Sanità e Assistenza Sociale	M	46	53	53	52	52	52	52	52	52	53	53	53	55	56	57		
	F	43	44	43	44	44	45	45	44	44	44	44	43	46	45	44		
	Totale	89	97	96	96	96	97	97	96	96	97	97	96	101	101	101		
Attività Artistiche, Sportive, di Intrattenimento e Divertimento	M	30	28	27	27	28	27	29	29	29	29	29	28	28	28	27		
	F	14	15	14	14	15	15	14	15	15	15	15	14	12	13	13		
	Totale	44	43	41	41	43	42	43	44	44	44	44	42	40	41	40		
Altre Attività di Servizi	M	23	24	24	25	26	24	24	23	24	24	22	22	22	23	22		
	F	73	80	80	79	79	80	80	79	81	82	82	81	80	79	80		
	Totale	96	104	104	104	105	104	104	102	105	106	104	103	102	102	102		
Totale Generale	M	1.065	1.067	1.075	1.076	1.073	1.066	1.065	1.060	1.061	1.062	1.057	1.039	1.025	1.026	1.029		
	F	497	494	497	498	498	494	494	491	489	490	490	484	480	480	481		
	Totale	1.562	1.561	1.572	1.574	1.571	1.560	1.559	1.551	1.550	1.552	1.547	1.523	1.505	1.506	1.510		

Tavola 7.4 - Lavoratori Indipendenti (che esercitano l' attività in modo prevalente)

	2024	2025	2025												2026		
	media	media	Mar	Apr	Mag	Giu	Lug	Ago	Set	Ott	Nov	Dic	Gen	Feb	Mar		
Imprenditori Agricoli	42	44	45	45	44	44	44	44	43	43	43	43	43	43	43		
Industriali	47	44	45	45	45	45	45	44	44	43	43	43	42	42	42		
Artigiani	322	312	315	315	313	311	312	310	312	312	312	306	296	293	293		
Commercianti	285	273	276	277	276	271	270	270	268	273	273	269	267	267	267		
Imprenditori servizi	137	126	130	127	128	127	126	125	123	122	120	116	111	110	111		
Liberi Professionisti	731	758	761	765	765	762	762	758	760	759	756	746	746	751	754		
Totale Generale	1.564	1.557	1.572	1.574	1.571	1.560	1.559	1.551	1.550	1.552	1.547	1.523	1.505	1.506	1.510		

Tavola 7.5 - Lavoratori dipendenti del Settore Privato per ramo di attività economica

		2024		2025		2026										
		media		media		2026										
				Mar	Apr	Mag	Giu	Lug	Ago	Set	Ott	Nov	Dic	Gen	Feb	Mar
Agricoltura, Silvicoltura e Pesca	M	22	21	19	20	18	22	23	23	22	21	20	21	19	20	20
	F	13	10	9	9	11	11	11	12	10	10	11	11	11	11	11
	Totale	35	31	28	29	29	33	34	35	32	31	31	32	30	31	31
Attività Manifatturiere	M	5.264	5.337	5.296	5.306	5.329	5.399	5.435	5.350	5.354	5.362	5.360	5.334	5.323	5.336	5.348
	F	1.812	1.851	1.837	1.844	1.850	1.870	1.864	1.834	1.863	1.874	1.877	1.855	1.856	1.856	1.877
	Totale	7.076	7.188	7.133	7.150	7.179	7.269	7.299	7.184	7.217	7.236	7.237	7.189	7.179	7.192	7.225
Fornitura di Acqua; Reti Fognarie, Attività di Gestione dei Rifiuti e Risanamento	M	81	83	79	81	85	90	90	87	79	79	80	79	79	85	
	F	27	29	29	29	29	30	29	29	27	29	29	28	28	30	31
	Totale	108	112	108	110	114	120	119	116	106	108	109	108	107	109	116
Costruzioni	M	832	857	845	848	841	855	878	857	866	872	881	884	888	891	902
	F	121	125	125	126	124	127	126	125	125	124	123	126	125	127	127
	Totale	953	982	970	974	965	982	1.004	982	991	996	1.004	1.010	1.013	1.018	1.029
Commercio all'ingrosso e al Dettaglio; Riparazione di Autoveicoli e Motocicli	M	1.678	1.710	1.691	1.691	1.688	1.736	1.773	1.748	1.710	1.718	1.713	1.707	1.693	1.680	1.683
	F	1.520	1.540	1.481	1.527	1.541	1.593	1.644	1.608	1.546	1.535	1.545	1.549	1.508	1.509	1.540
	Totale	3.198	3.250	3.172	3.218	3.229	3.329	3.417	3.356	3.256	3.253	3.258	3.256	3.201	3.189	3.223
Trasporto e Magazzinaggio	M	428	448	447	449	452	448	452	447	452	448	449	445	437	446	443
	F	147	164	156	158	161	165	166	167	165	170	172	167	168	171	169
	Totale	575	612	603	607	613	613	618	614	617	618	621	612	605	617	612
Attività dei Servizi di Alloggio e di Ristorazione	M	498	499	464	473	494	540	578	565	480	488	495	498	473	478	480
	F	624	633	597	620	637	674	718	708	619	624	607	603	580	589	590
	Totale	1.122	1.132	1.061	1.093	1.131	1.214	1.296	1.273	1.099	1.112	1.102	1.101	1.053	1.067	1.070
Servizi di Informazione e Comunicazione	M	708	744	735	741	752	746	748	748	750	751	750	748	757	765	775
	F	389	440	432	443	443	448	444	445	447	448	445	443	439	442	446
	Totale	1.097	1.184	1.167	1.184	1.195	1.194	1.192	1.193	1.197	1.199	1.195	1.191	1.196	1.207	1.221
Attività Finanziarie e Assicurative	M	325	337	337	337	338	335	337	337	338	339	339	339	337	338	332
	F	327	328	326	329	330	326	325	330	331	330	327	327	324	326	322
	Totale	652	665	663	666	668	661	662	667	669	669	666	666	661	664	654
Attività Immobiliari	M	51	58	52	56	57	59	61	59	59	59	58	57	58	60	
	F	53	59	56	58	58	60	60	60	60	61	58	60	61	60	61
	Totale	104	117	108	114	115	119	121	119	119	120	117	118	118	118	121
Attività Professionali, Scientifiche e Tecniche	M	554	560	570	569	558	565	569	563	558	544	545	542	532	536	548
	F	590	588	584	582	589	596	594	593	589	584	586	590	584	595	601
	Totale	1.144	1.148	1.154	1.151	1.147	1.161	1.163	1.156	1.147	1.128	1.131	1.132	1.116	1.131	1.149
Noleggio, Agenzie di Viaggio, Servizi di Supporto alle Imprese	M	288	293	293	292	290	297	296	283	288	295	295	297	298	299	299
	F	604	636	642	641	636	644	645	630	617	627	634	637	636	634	633
	Totale	892	929	935	933	926	941	941	913	905	922	929	934	934	933	932
Amministrazione Pubblica e Difesa; Assicurazione Sociale Obbligatoria	M	7	8	8	8	8	8	8	8	8	9	10	10	9	9	
	F	7	6	6	6	7	7	7	7	6	6	6	6	8	8	
	Totale	14	14	14	14	15	15	15	15	14	15	16	16	17	17	
Istruzione	M	43	45	45	44	43	44	41	41	40	50	51	51	53	53	
	F	54	58	61	58	58	58	54	50	54	61	61	60	61	55	
	Totale	97	103	106	102	101	102	95	91	94	111	112	111	114	108	
Sanità e Assistenza Sociale	M	73	76	74	73	72	74	76	74	77	81	82	81	80	81	82
	F	220	226	224	225	223	226	224	222	233	227	225	228	224	223	230
	Totale	293	302	298	298	295	300	300	296	310	308	307	309	304	304	312
Attività Artistiche, Sportive, di Intrattenimento e Divertimento	M	149	157	153	156	162	166	164	160	157	156	155	151	156	158	165
	F	110	127	121	124	130	136	141	134	123	121	128	129	129	128	127
	Totale	259	284	274	280	292	302	305	294	280	277	283	280	285	286	292
Altre Attività di Servizi	M	135	144	123	135	140	164	167	162	160	152	141	138	124	138	136
	F	368	369	362	369	371	384	389	378	366	370	352	358	335	351	354
	Totale	503	513	485	504	511	548	556	540	526	522	493	496	459	489	490
Attività di Famiglie e Convivenze Come Datori di Lavoro per Personale Domestico; Produzione di Organizzazioni ed Organismi Extraterritoriali	M	28	32	32	32	32	34	34	31	33	31	33	34	34	33	33
	F	417	397	411	405	398	388	382	377	381	393	404	399	391	390	391
	Totale	445	429	443	437	430	422	416	408	414	424	437	433	425	423	424
Totale Generale	M	11.164	11.409	11.263	11.311	11.359	11.582	11.730	11.543	11.431	11.455	11.458	11.418	11.349	11.398	11.453
	F	7.404	7.587	7.460	7.554	7.597	7.744	7.824	7.710	7.563	7.595	7.591	7.577	7.469	7.512	7.574
	Totale	18.568	18.996	18.723	18.865	18.956	19.326	19.554	19.253	18.994	19.050	19.049	18.995	18.818	18.910	19.027

Tavola 7.6 - Lavoratori dipendenti del Settore Pubblico allargato per Ente di appartenenza

		2024	2025											2026		
		media	media	2025												
				Mar	Apr	Mag	Giu	Lug	Ago	Set	Ott	Nov	Dic	Gen	Feb	Mar
Pubblica Amministrazione	M	656	665	662	664	666	676	686	652	658	660	671	652	673	671	667
	F	1.544	1.586	1.611	1.608	1.605	1.594	1.617	1.517	1.575	1.592	1.595	1.518	1.579	1.588	1.588
	Totale	2.200	2.251	2.273	2.272	2.271	2.270	2.303	2.169	2.233	2.252	2.266	2.170	2.252	2.259	2.255
Istituto per la Sicurezza Sociale	M	368	360	359	363	362	367	365	366	367	367	368	367	333	343	345
	F	847	865	860	862	865	867	871	871	870	881	874	872	862	869	871
	Totale	1.215	1.225	1.219	1.225	1.227	1.234	1.236	1.237	1.237	1.248	1.242	1.239	1.195	1.212	1.216
Azienda Autonoma di Stato per i lavoratori	M	217	218	216	216	217	219	220	218	220	220	218	216	211	213	213
	F	29	34	33	33	32	34	35	36	38	37	35	36	36	38	38
	Totale	246	252	249	249	249	253	255	254	258	257	253	252	247	251	251
Azienda Autonoma per i Servizi	M	162	165	169	169	166	164	166	166	164	162	159	161	161	160	160
	F	69	68	71	70	73	68	67	66	71	68	68	60	67	66	65
	Totale	231	233	240	239	239	232	233	232	235	230	227	221	228	226	225
Università degli Studi	M	12	14	13	16	15	14	14	14	14	14	15	15	15	15	16
	F	33	37	36	38	38	38	37	36	36	37	37	37	35	36	36
	Totale	45	51	49	54	53	52	51	50	50	51	52	52	50	51	52
Comitato olimpico nazionale sammarinese	M	6	6	6	6	6	6	6	6	6	6	7	7	7	7	6
	F	7	8	7	8	8	8	8	8	8	8	8	8	7	7	7
	Totale	13	14	13	14	14	14	14	14	14	14	15	15	14	14	13
Totale Generale	M	1.421	1.428	1.425	1.434	1.432	1.446	1.457	1.422	1.429	1.429	1.438	1.418	1.400	1.409	1.407
	F	2.529	2.598	2.618	2.619	2.621	2.609	2.635	2.534	2.598	2.623	2.617	2.531	2.586	2.604	2.605
	Totale	3.950	4.026	4.043	4.053	4.053	4.055	4.092	3.956	4.027	4.052	4.055	3.949	3.986	4.013	4.012

Tavola 7.7 - Lavoratori Dipendenti Privati per Qualifica

		2024		2025		2026										
		media	media	2025										2026		
				Mar	Apr	Mag	Giu	Lug	Ago	Set	Ott	Nov	Dic	Gen	Feb	Mar
Dirigenti e assimilati	M	333	350	341	344	349	351	355	353	355	353	354	359	354	355	354
	F	71	82	77	80	83	83	83	82	83	84	85	85	85	85	84
	Totale	404	432	418	424	432	434	438	435	438	437	439	444	439	440	438
Responsabili ed esperti di settore	M	770	787	791	790	787	790	782	780	785	787	788	789	788	794	797
	F	311	322	322	324	321	321	318	320	322	322	324	321	326	328	329
	Totale	1.081	1.109	1.113	1.114	1.108	1.111	1.100	1.100	1.107	1.109	1.112	1.110	1.114	1.122	1.126
Impiegati specializzati e tecnici	M	2.347	2.433	2.409	2.412	2.415	2.426	2.425	2.437	2.457	2.469	2.472	2.473	2.476	2.477	2.488
	F	1.962	2.048	2.029	2.045	2.055	2.052	2.048	2.039	2.052	2.063	2.074	2.085	2.093	2.104	2.104
	Totale	4.309	4.481	4.438	4.457	4.470	4.478	4.473	4.476	4.509	4.532	4.546	4.558	4.569	4.581	4.592
Impiegati operativi	M	1.027	1.082	1.069	1.074	1.088	1.108	1.121	1.085	1.080	1.091	1.086	1.071	1.056	1.063	1.088
	F	1.816	1.853	1.846	1.840	1.832	1.881	1.877	1.846	1.850	1.866	1.872	1.858	1.827	1.838	1.855
	Totale	2.843	2.935	2.915	2.914	2.920	2.989	2.998	2.931	2.930	2.957	2.958	2.929	2.883	2.901	2.943
Operai caporeparto	M	128	131	134	134	130	130	131	130	129	132	132	132	132	132	132
	F	12	11	12	12	12	11	12	12	10	10	10	10	10	10	10
	Totale	140	142	146	146	142	141	143	142	139	142	142	142	142	142	142
Operai specializzati e tecnici	M	2.705	2.790	2.738	2.783	2.783	2.794	2.788	2.805	2.821	2.831	2.830	2.823	2.840	2.839	2.841
	F	407	426	418	427	426	424	430	428	433	431	432	442	438	439	444
	Totale	3.112	3.216	3.156	3.210	3.209	3.218	3.218	3.233	3.254	3.262	3.262	3.265	3.278	3.278	3.285
Operai qualificati	M	2.198	2.189	2.192	2.176	2.178	2.188	2.193	2.169	2.201	2.208	2.202	2.189	2.167	2.172	2.196
	F	960	1.030	1.004	1.032	1.050	1.050	1.048	1.041	1.053	1.057	1.045	1.036	1.041	1.049	1.065
	Totale	3.158	3.219	3.196	3.208	3.228	3.238	3.241	3.210	3.254	3.265	3.247	3.225	3.208	3.221	3.261
Operai generici e commessi	M	1.579	1.570	1.512	1.523	1.555	1.716	1.850	1.701	1.521	1.504	1.514	1.503	1.455	1.485	1.476
	F	1.807	1.751	1.688	1.729	1.750	1.856	1.939	1.876	1.697	1.702	1.689	1.680	1.599	1.606	1.630
	Totale	3.386	3.321	3.200	3.252	3.305	3.572	3.789	3.577	3.218	3.206	3.203	3.183	3.054	3.091	3.106
Altri	M	77	79	77	75	74	79	85	83	82	80	80	79	81	81	81
	F	59	63	64	65	68	66	69	66	63	60	60	60	50	53	53
	Totale	136	142	141	140	142	145	154	149	145	140	140	139	131	134	134
Totale Generale	M	11.164	11.411	11.263	11.311	11.359	11.582	11.730	11.543	11.431	11.455	11.458	11.418	11.349	11.398	11.453
	F	7.405	7.586	7.460	7.554	7.597	7.744	7.824	7.710	7.563	7.595	7.591	7.577	7.469	7.512	7.574
	Totale	18.569	18.997	18.723	18.865	18.956	19.326	19.554	19.253	18.994	19.050	19.049	18.995	18.818	18.910	19.027

Tavola 7.8 - Lavoratori dipendenti Privati per qualifica e ramo di attività economica (Marzo 2026)

		Dirigenti e assimilati	Responsabili ed esperti di settore	Impiegati specializzati e tecnici	Impiegati operativi	Operai caporeparto	Operai specializzati e tecnici	Operai qualificati	Operai generici e commessi	Altri	Totale
Agricoltura, Silvicoltura e Pesca	M	.	.	2	.	.	4	.	14	.	20
	F	.	.	1	.	.	2	.	8	.	11
	Totale	.	.	3	.	.	6	.	22	.	31
Attività Manifatturiere	M	126	349	1.012	244	55	1.754	1.234	557	17	5.348
	F	22	91	669	364	2	175	341	209	4	1.877
	Totale	148	440	1.681	608	57	1.929	1.575	766	21	7.225
Fornitura di Acqua; Reti Fognarie, Attività di Gestione dei Rifiuti e Risanamento	M	1	1	.	4	2	13	33	31	.	85
	F	1	2	4	5	.	.	1	17	1	31
	Totale	2	3	4	9	2	13	34	48	1	116
Costruzioni	M	6	16	29	6	39	439	244	121	2	902
	F	2	6	58	53	.	1	1	6	.	127
	Totale	8	22	87	59	39	440	245	127	2	1.029
Commercio all'ingrosso e al Dettaglio; Riparazione di Autoveicoli e Motocicli	M	56	87	339	163	20	398	382	229	9	1.683
	F	8	49	352	298	3	134	404	286	6	1.540
	Totale	64	136	691	461	23	532	786	515	15	3.223
Trasporto e Magazzinaggio	M	.	18	97	54	2	58	92	118	4	443
	F	4	14	62	44	.	2	23	18	2	169
	Totale	4	32	159	98	2	60	115	136	6	612
Attività dei Servizi di Alloggio e di Ristorazione	M	6	.	11	23	13	93	95	239	.	480
	F	2	4	7	37	3	40	131	366	.	590
	Totale	8	4	18	60	16	133	226	605	.	1.070
Servizi di Informazione e Comunicazione	M	39	150	398	178	.	5	2	1	2	775
	F	6	50	212	174	.	1	.	2	1	446
	Totale	45	200	610	352	.	6	2	3	3	1.221
Attività Finanziarie e Assicurative	M	51	17	88	143	.	.	.	3	30	332
	F	14	8	95	188	.	.	.	1	16	322
	Totale	65	25	183	331	.	.	.	4	46	654
Attività Immobiliari	M	6	8	22	8	.	2	7	6	1	60
	F	2	4	32	18	.	.	2	3	.	61
	Totale	8	12	54	26	.	2	9	9	1	121
Attività Professionali, Scientifiche e Tecniche	M	38	91	291	106	1	8	5	4	4	548
	F	13	47	288	234	.	5	3	6	5	601
	Totale	51	138	579	340	1	13	8	10	9	1.149
Noleggio, Agenzie di Viaggio, Servizi di Supporto alle Imprese	M	12	23	65	49	.	28	36	76	10	299
	F	6	25	147	202	.	9	13	216	15	633
	Totale	18	48	212	251	.	37	49	292	25	932
Amministrazione Pubblica e Difesa; Assicurazione Sociale Obbligatoria	M	1	2	4	1	1	9
	F	.	2	5	1	8
	Totale	1	4	9	2	1	17
Istruzione	M	3	2	17	30	.	.	1	.	.	53
	F	1	.	12	38	.	.	4	.	.	55
	Totale	4	2	29	68	.	.	5	.	.	108
Sanità e Assistenza Sociale	M	1	14	26	14	.	7	15	5	.	82
	F	3	9	87	89	.	8	15	19	.	230
	Totale	4	23	113	103	.	15	30	24	.	312
Attività Artistiche, Sportive, di Intrattenimento e Divertimento	M	3	11	63	42	.	10	21	15	.	165
	F	.	7	37	62	.	1	12	8	.	127
	Totale	3	18	100	104	.	11	33	23	.	292
Altre Attività di Servizi	M	5	8	24	23	.	22	29	24	1	136
	F	.	11	36	45	2	66	115	76	3	354
	Totale	5	19	60	68	2	88	144	100	4	490
Attività di Famiglie e Convivenze Come Datori di Lavoro per Personale Domestico; Produzione di Organizzazioni ed Organismi Extraterritoriali	M	33	.	33
	F	.	.	.	2	.	.	.	389	.	391
	Totale	.	.	.	2	.	.	.	422	.	424
Totale Generale	M	354	797	2.488	1.088	132	2.841	2.196	1.476	81	11.453
	F	84	329	2.104	1.855	10	444	1.065	1.630	53	7.574
	Totale	438	1.126	4.592	2.943	142	3.285	3.261	3.106	134	19.027

Tavola 7.9 - Lavoratori dipendenti Pubblici per qualifica

		2024	2025	2026												
		media	media	2025									2026			
				Mar	Apr	Mag	Giu	Lug	Ago	Set	Ott	Nov	Dic	Gen	Feb	Mar
Dirigenti e assimilati	M	41	39	39	39	39	40	39	38	38	37	37	37	53	54	55
	F	28	29	30	30	29	29	29	29	28	28	28	27	44	44	44
	Totale	69	68	69	69	68	69	68	67	66	65	65	64	97	98	99
Responsabili ed esperti di settore	M	361	365	359	366	367	360	363	364	377	378	381	381	349	351	354
	F	774	784	790	791	784	759	775	768	786	797	798	802	792	791	803
	Totale	1.135	1.149	1.149	1.157	1.151	1.119	1.138	1.132	1.163	1.175	1.179	1.183	1.141	1.142	1.157
Impiegati specializzati e tecnici	M	372	388	382	386	388	420	416	389	381	378	380	382	375	375	374
	F	900	950	942	942	948	1.005	1.013	931	939	944	941	923	908	927	916
	Totale	1.272	1.338	1.324	1.328	1.336	1.425	1.429	1.320	1.320	1.322	1.321	1.305	1.283	1.302	1.290
Impiegati operativi	M	240	277	273	272	269	258	261	259	285	297	312	293	313	316	313
	F	479	561	551	556	565	523	528	519	590	603	644	576	641	647	649
	Totale	719	838	824	828	834	781	789	778	875	900	956	869	954	963	962
Operai caporeparto	M	27	29	29	29	29	29	29	29	30	30	30	30	29	29	29
	Totale	27	29	29	29	29	29	29	29	30	30	30	30	29	29	29
Operai specializzati e tecnici	M	201	182	197	194	192	189	187	182	172	165	165	164	152	149	148
	F	54	35	41	40	37	34	34	34	31	30	30	29	29	30	29
	Totale	255	217	238	234	229	223	221	216	203	195	195	193	181	179	177
Operai qualificati	M	79	73	75	77	75	75	80	79	68	70	61	61	58	55	55
	F	201	165	188	185	184	181	179	178	153	146	105	106	102	95	94
	Totale	280	238	263	262	259	256	259	257	221	216	166	167	160	150	149
Operai generici e commessi	M	58	46	48	47	46	47	51	51	46	40	39	41	45	44	44
	F	66	55	56	56	55	56	56	54	51	54	51	47	43	43	43
	Totale	124	101	104	103	101	103	107	105	97	94	90	88	88	87	87
Altri	M	42	29	23	24	27	28	31	31	32	34	33	29	26	36	35
	F	29	20	20	19	19	22	21	21	20	21	20	21	27	27	27
	Totale	71	49	43	43	46	50	52	52	52	55	53	50	53	63	62
Totale Generale	M	1.421	1.428	1.425	1.434	1.432	1.446	1.457	1.422	1.429	1.429	1.438	1.418	1.400	1.409	1.407
	F	2.531	2.599	2.618	2.619	2.621	2.609	2.635	2.534	2.598	2.623	2.617	2.531	2.586	2.604	2.605
	Totale	3.952	4.027	4.043	4.053	4.053	4.055	4.092	3.956	4.027	4.052	4.055	3.949	3.986	4.013	4.012

Tavola 7.10 - Lavoratori dipendenti Pubblici per qualifica ed Ente di appartenenza (Marzo 2026)

		Dirigenti e assimilati	Responsabili ed esperti di settore	Impiegati specializzati e tecnici	Impiegati operativi	Operai caporeparto	Operai specializzati e tecnici	Operai qualificati	Operai generici e commessi	Altri	Totale
Pubblica Amministrazione	M	49	181	214	162	.	21	23	6	11	667
	F	37	544	517	355	.	15	85	18	17	1.588
	Totale	86	725	731	517	.	36	108	24	28	2.255
Istituto per la Sicurezza Sociale	M	5	144	92	76	.	4	2	10	12	345
	F	3	233	355	254	.	5	5	9	7	871
	Totale	8	377	447	330	.	9	7	19	19	1.216
Azienda Autonoma di Stato per i lavoratori	M	.	11	18	4	29	90	26	25	10	213
	F	1	9	8	5	.	7	2	4	2	38
	Totale	1	20	26	9	29	97	28	29	12	251
Azienda Autonoma per i Servizi	M	1	14	39	66	.	32	4	3	1	160
	F	.	2	21	27	.	2	2	11	.	65
	Totale	1	16	60	93	.	34	6	14	1	225
Università degli Studi	M	.	4	7	3	.	1	.	.	1	16
	F	3	14	11	6	.	.	.	1	1	36
	Totale	3	18	18	9	.	1	.	1	2	52
Comitato olimpico nazionale sammarinese	M	.	.	4	2	6
	F	.	1	4	2	7
	Totale	.	1	8	4	13
Totale Generale	M	55	354	374	313	29	148	55	44	35	1.407
	F	44	803	916	649	.	29	94	43	27	2.605
	Totale	99	1.157	1.290	962	29	177	149	87	62	4.012

Tavola 7.11 - Lavoratori dipendenti Privati per qualifica e posizione anagrafica (Marzo 2026)

		Residenti	Soggiornanti	Frontalieri	Sammarinesi residenti all'estero	Totale
Dirigenti e assimilati	M	210	10	131	3	354
	F	55	1	28	.	84
	Totale	265	11	159	3	438
Responsabili ed esperti di settore	M	438	8	347	4	797
	F	217	2	108	2	329
	Totale	655	10	455	6	1.126
Impiegati specializzati e tecnici	M	1.131	49	1.276	32	2.488
	F	1.284	23	759	38	2.104
	Totale	2.415	72	2.035	70	4.592
Impiegati operativi	M	523	21	531	13	1.088
	F	1.057	34	731	33	1.855
	Totale	1.580	55	1.262	46	2.943
Operai caporeparto	M	94	1	36	1	132
	F	10	.	.	.	10
	Totale	104	1	36	1	142
Operai specializzati e tecnici	M	1.319	25	1.459	38	2.841
	F	293	8	138	5	444
	Totale	1.612	33	1.597	43	3.285
Operai qualificati	M	900	36	1.231	29	2.196
	F	635	25	384	21	1.065
	Totale	1.535	61	1.615	50	3.261
Operai generici e commessi	M	514	133	813	16	1.476
	F	537	426	656	11	1.630
	Totale	1.051	559	1.469	27	3.106
Altri	M	65	1	15	.	81
	F	47	.	6	.	53
	Totale	112	1	21	.	134
Totale Generale	M	5.194	284	5.839	136	11.453
	F	4.135	519	2.810	110	7.574
	Totale	9.329	803	8.649	246	19.027

Tavola 7.12 - Lavoratori dipendenti Pubblici per qualifica e posizione anagrafica (Marzo 2026)

		Sanmarinesi e residenti	Soggiornanti	Frontalieri	Totale
Dirigenti e assimilati	M	47	.	8	55
	F	44	.	.	44
	Totale	91	.	8	99
Responsabili ed esperti di settore	M	330	1	23	354
	F	787	.	16	803
	Totale	1.117	1	39	1.157
Impiegati specializzati e tecnici	M	360	4	10	374
	F	890	4	22	916
	Totale	1.250	8	32	1.290
Impiegati operativi	M	306	.	7	313
	F	606	1	42	649
	Totale	912	1	49	962
Operai caporeparto	M	29	.	.	29
	Totale	29	.	.	29
Operai specializzati e tecnici	M	148	.	.	148
	F	29	.	.	29
	Totale	177	.	.	177
Operai qualificati	M	55	.	.	55
	F	94	.	.	94
	Totale	149	.	.	149
Operai generici e commessi	M	44	.	.	44
	F	43	.	.	43
	Totale	87	.	.	87
Altri	M	30	.	5	35
	F	25	.	2	27
	Totale	55	.	7	62
Totale Generale	M	1.349	5	53	1.407
	F	2.518	5	82	2.605
	Totale	3.867	10	135	4.012

Tavola 7.13 - Lavoratori dipendenti Privati Totali per grado di istruzione e ramo

		Licenza elementare	Licenza media inferiore	Diploma di qualifica	Diploma di maturità	Diploma universitario	Laurea	Non Specificato	Totale
Agricoltura, Silvicoltura e Pesca	M	.	4	1	4	1	1	9	20
	F	.	2	2	3	.	2	2	11
	Totale	.	6	3	7	1	3	11	31
Attività Manifatturiere	M	147	1.275	330	1.320	113	213	1.950	5.348
	F	16	381	143	513	92	142	590	1.877
	Totale	163	1.656	473	1.833	205	355	2.540	7.225
Fornitura di Acqua; Reti Fognarie, Attività di Gestione dei Rifiuti e Risanamento	M	2	20	7	15	1	.	40	85
	F	1	5	2	9	.	1	13	31
	Totale	3	25	9	24	1	1	53	116
Costruzioni	M	39	362	45	124	5	7	320	902
	F	2	11	18	48	5	6	37	127
	Totale	41	373	63	172	10	13	357	1.029
Commercio all'ingrosso e al Dettaglio; Riparazione di Autoveicoli e Motocicli	M	46	410	74	436	44	50	623	1.683
	F	26	296	138	469	49	80	482	1.540
	Totale	72	706	212	905	93	130	1.105	3.223
Trasporto e Magazzinaggio	M	32	140	32	61	5	6	167	443
	F	3	27	16	67	16	9	31	169
	Totale	35	167	48	128	21	15	198	612
Attività dei Servizi di Alloggio e di Ristorazione	M	15	123	16	73	4	9	240	480
	F	20	173	27	104	11	6	249	590
	Totale	35	296	43	177	15	15	489	1.070
Servizi di Informazione e Comunicazione	M	2	30	12	224	58	105	344	775
	F	1	28	23	114	40	50	190	446
	Totale	3	58	35	338	98	155	534	1.221
Attività Finanziarie e Assicurative	M	2	10	9	157	25	78	51	332
	F	.	7	15	160	20	93	27	322
	Totale	2	17	24	317	45	171	78	654
Attività Immobiliari	M	2	8	1	15	1	11	22	60
	F	1	3	3	26	3	10	15	61
	Totale	3	11	4	41	4	21	37	121
Attività Professionali, Scientifiche e Tecniche	M	3	26	6	145	28	91	249	548
	F	2	36	39	219	47	74	184	601
	Totale	5	62	45	364	75	165	433	1.149
Noleggio, Agenzie di Viaggio, Servizi di Supporto alle Imprese	M	4	47	13	58	6	11	160	299
	F	13	70	27	152	28	29	314	633
	Totale	17	117	40	210	34	40	474	932
Amministrazione Pubblica e Difesa; Assicurazione Sociale Obbligatoria	M	.	1	.	2	3	3	.	9
	F	.	.	.	2	3	3	.	8
	Totale	.	1	.	4	6	6	.	17
Istruzione	M	.	3	.	8	11	6	25	53
	F	.	.	.	7	8	13	27	55
	Totale	.	3	.	15	19	19	52	108
Sanità e Assistenza Sociale	M	1	14	3	8	13	11	32	82
	F	3	29	15	66	23	25	69	230
	Totale	4	43	18	74	36	36	101	312
Attività Artistiche, Sportive, di Intrattenimento e Divertimento	M	.	32	9	43	10	6	65	165
	F	5	24	6	40	7	7	38	127
	Totale	5	56	15	83	17	13	103	292
Altre Attività di Servizi	M	1	24	5	32	5	12	57	136
	F	6	90	56	63	13	10	116	354
	Totale	7	114	61	95	18	22	173	490
Attività di Famiglie e Convivenze Come Datori di Lavoro per Personale Domestico; Produzione	M	.	1	32	33
	F	6	92	2	9	3	12	267	391
	Totale	6	93	2	9	3	12	299	424
Organizzazioni ed Organismi Extraterritoriali	F	.	.	.	1	.	.	.	1
	Totale	.	.	.	1	.	.	.	1
	M	296	2.530	563	2.725	333	620	4.386	11.453
Totale Generale	F	105	1.274	532	2.072	368	572	2.651	7.574
Totale	401	3.804	1.095	4.797	701	1.192	7.037	19.027	

Tavola 7.14 - Lavoratori dipendenti Pubblici per grado di istruzione ed Ente (Marzo 2026)

		Licenza elementare	Licenza media inferiore	Diploma di qualifica	Diploma di maturità	Diploma universitario	Laurea	Non Specificato	Totale
Pubblica Amministrazione	M	1	98	43	258	40	212	15	667
	F	2	202	130	411	141	689	13	1.588
	Totale	3	300	173	669	181	901	28	2.255
Istituto per la Sicurezza Sociale	M	.	31	24	63	78	71	78	345
	F	3	87	49	205	245	183	99	871
	Totale	3	118	73	268	323	254	177	1.216
Azienda Autonoma di Stato per i lavorato	M	.	115	29	48	6	15	.	213
	F	.	8	4	9	3	14	.	38
	Totale	.	123	33	57	9	29	.	251
Azienda Autonoma per i Servizi	M	.	46	24	61	7	21	1	160
	F	.	10	13	31	4	7	.	65
	Totale	.	56	37	92	11	28	1	225
Università degli Studi	M	.	4	1	2	2	4	3	16
	F	.	4	3	10	.	18	1	36
	Totale	.	8	4	12	2	22	4	52
Comitato olimpico nazionale sammarinese	M	.	.	1	4	.	1	.	6
	F	.	.	1	4	.	2	.	7
	Totale	.	.	2	8	.	3	.	13
Totale Generale	M	1	294	122	436	133	324	97	1.407
	F	5	311	200	670	393	913	113	2.605
	Totale	6	605	322	1.106	526	1.237	210	4.012

Tavola 7.15 - Lavoratori dipendenti frontalieri per settore e ramo di attività economica

		2025													
		media	2025											2026	
			Mar	Apr	Mag	Giu	Lug	Ago	Set	Ott	Nov	Dic	Gen	Feb	Mar
Settore Privato	Agricoltura, Silvicoltura e Pesca	6	6	5	6	5	5	5	6	6	5	6	5	6	6
	Attività Manifatturiere	3.471	3.421	3.440	3.466	3.480	3.496	3.476	3.523	3.533	3.549	3.524	3.540	3.543	3.575
	Fornitura di Acqua; Reti Fognarie, Attività di Gestione dei Rifiuti e Risanamento	48	48	48	49	49	48	47	47	48	48	49	48	49	56
	Costruzioni	552	549	552	549	544	549	549	559	564	568	572	574	578	587
	Commercio all'ingrosso e al Dettaglio; Riparazione di Autoveicoli e Motocicli	1.334	1.290	1.336	1.337	1.352	1.353	1.352	1.372	1.366	1.364	1.367	1.362	1.350	1.371
	Trasporto e Magazzinaggio	284	288	284	283	280	282	286	287	286	283	283	274	282	282
	Attività dei Servizi di Alloggio e di Ristorazione	483	469	484	495	495	501	499	487	487	484	488	468	472	481
	Servizi di Informazione e Comunicazione	627	613	623	634	628	630	632	634	638	641	637	639	643	646
	Attività Finanziarie e Assicurative	86	88	88	88	84	83	84	85	84	86	86	84	83	76
	Attività Immobiliari	32	26	29	31	34	35	35	36	35	33	32	28	29	33
	Attività Professionali, Scientifiche e Tecniche	452	457	459	454	448	450	450	450	445	450	450	446	456	464
	Noleggio, Agenzie di Viaggio, Servizi di Supporto alle Imprese	535	537	537	533	530	528	522	529	539	543	547	545	541	548
	Amministrazione Pubblica e Difesa; Assicurazione Sociale Obbligatoria	1	1	1
	Istruzione	37	38	35	36	35	32	31	33	42	43	42	41	41	42
	Sanità e Assistenza Sociale	125	122	122	123	125	124	120	127	127	125	126	123	126	126
	Attività Artistiche, Sportive, di Intrattenimento e Divertimento	90	86	90	93	94	93	90	89	91	91	88	91	91	95
	Altre Attività di Servizi	236	220	232	237	257	262	255	248	244	225	225	201	220	225
Attività di Famiglie e Convivenze Come Datori di Lavoro per Personale Domestico; Produzione di Beni e Servizi Indifferenziati per Uso Proprio da Parte di Famiglie e Convivenze	34	35	34	33	33	32	32	32	35	35	35	35	34	35	
Settore Pubblico	Settore Pubblico	133	128	138	136	136	139	138	136	140	142	142	118	128	135
Totale Generale		8.565	8.421	8.536	8.583	8.609	8.642	8.603	8.680	8.710	8.715	8.699	8.623	8.673	8.784

Tavola 7.16 - Lavoratori dipendenti del settore privato part time per ramo di attività economica

		2024		2025		2026										
		media	media	2025												
				Mar	Apr	Mag	Giu	Lug	Ago	Set	Ott	Nov	Dic	Gen	Feb	Mar
Agricoltura, Silvicoltura e Pesca	M	6	7	6	6	5	7	9	8	7	7	7	8	7	7	6
	F	5	5	4	4	5	5	5	6	5	5	5	6	6	6	6
	Totale	11	12	10	10	10	12	14	14	12	12	12	14	13	13	12
Attività Manifatturiere	M	88	94	97	95	90	101	107	92	91	94	89	92	87	89	91
	F	299	289	288	288	288	294	296	285	287	289	290	291	283	292	296
	Totale	387	383	385	383	378	395	403	377	378	383	379	383	370	381	387
Fornitura di Acqua; Reti Fognarie, Attività di Gestione dei Rifiuti e Risanamento	M	8	9	9	9	9	8	8	8	9	8	8	8	7	8	8
	F	14	13	12	12	12	12	12	12	12	14	14	13	13	13	13
	Totale	22	22	21	21	21	20	20	20	21	22	22	21	20	21	21
Costruzioni	M	22	19	18	19	20	22	25	19	17	17	18	18	19	20	18
	F	66	73	74	74	72	75	74	73	73	73	72	73	73	74	77
	Totale	88	92	92	93	92	97	99	92	90	90	90	91	92	94	95
Commercio all'ingrosso e al Dettaglio; Riparazione di Autoveicoli e Motocicli	M	169	176	175	178	173	189	202	190	161	167	171	172	164	163	171
	F	626	627	611	609	614	644	671	652	623	622	638	635	621	622	622
	Totale	795	803	786	787	787	833	873	842	784	789	809	807	785	785	793
Trasporto e Magazzinaggio	M	31	35	36	34	37	35	37	35	35	35	35	32	34	35	30
	F	47	56	53	57	55	56	58	56	55	58	61	56	59	58	56
	Totale	78	91	89	91	92	91	95	91	90	93	96	88	93	93	86
Attività dei Servizi di Alloggio e di Ristorazione	M	90	85	70	73	88	95	104	102	69	84	90	86	88	94	86
	F	251	262	239	246	265	272	296	289	251	270	265	269	261	272	260
	Totale	341	347	309	319	353	367	400	391	320	354	355	355	349	366	346
Servizi di Informazione e Comunicazione	M	37	39	36	36	39	39	39	40	42	40	40	41	41	42	44
	F	82	92	90	91	94	96	95	92	92	94	93	92	94	93	92
	Totale	119	131	126	127	133	135	134	132	134	134	133	133	135	135	136
Attività Finanziarie e Assicurative	M	8	11	10	10	10	11	11	11	11	11	11	11	10	10	9
	F	20	22	22	22	22	21	21	22	22	22	23	23	22	22	22
	Totale	28	33	32	32	32	32	32	33	33	33	34	34	32	32	31
Attività Immobiliari	M	9	8	8	8	8	9	10	9	8	8	8	8	9	9	9
	F	23	27	26	27	27	28	28	28	28	29	25	25	27	25	25
	Totale	32	35	34	35	35	37	38	37	36	37	33	33	36	34	34
Attività Professionali, Scientifiche e Tecniche	M	52	57	55	57	56	59	61	57	56	55	59	57	54	56	59
	F	243	243	241	241	242	244	246	244	241	244	246	249	246	250	252
	Totale	295	300	296	298	298	303	307	301	297	299	305	306	300	306	311
Noleggio, Agenzie di Viaggio, Servizi di Supporto alle Imprese	M	44	41	42	41	37	43	46	40	39	37	41	44	43	49	50
	F	216	216	214	218	214	227	230	221	204	211	215	216	214	208	206
	Totale	260	257	256	259	251	270	276	261	243	248	256	260	257	257	256
Istruzione	M	7	9	9	9	8	10	9	10	8	8	8	8	7	6	6
	F	19	24	24	23	25	26	22	21	22	25	25	25	21	21	16
	Totale	26	33	33	32	33	36	31	31	30	33	33	33	28	27	22
Sanità e Assistenza Sociale	M	11	14	13	13	12	13	15	13	15	18	19	17	17	17	17
	F	105	116	116	117	114	117	114	114	123	116	116	118	116	118	120
	Totale	116	130	129	130	126	130	129	127	138	134	135	135	133	135	137
Attività Artistiche, Sportive, di Intrattenimento e Divertimento	M	41	42	42	44	45	50	46	42	41	40	39	42	42	46	
	F	43	54	52	53	52	56	64	58	51	51	56	57	57	56	
	Totale	84	96	94	97	97	106	110	100	92	91	96	96	99	99	102
Altre Attività di Servizi	M	27	26	24	29	29	26	28	26	26	26	26	24	28	28	
	F	154	162	154	158	158	165	169	166	160	167	160	168	160	163	165
	Totale	181	188	178	187	187	191	197	192	186	193	186	194	184	191	193
Attività di Famiglie e Convivenze Come Datori di Lavoro per Personale Domestico; Produzione di Organizzazioni ed Organismi Extraterritoriali	M	1	1	1	1	1	1	1	1	1	1	1	1	1	1	1
	F	27	27	25	25	27	28	27	28	28	28	27	27	28	28	27
	Totale	28	28	26	26	28	29	28	29	29	29	28	28	29	29	28
Totale Generale	M	651	673	651	662	667	718	758	703	636	656	671	668	654	676	679
	F	2.241	2.308	2.245	2.265	2.286	2.366	2.428	2.367	2.277	2.318	2.331	2.343	2.301	2.322	2.311
	Totale	2.892	2.981	2.896	2.927	2.953	3.084	3.186	3.070	2.913	2.974	3.002	3.011	2.955	2.998	2.990

Tavola 7.17 - Lavoratori dipendenti part time del settore Privato per qualifica

		2024		2025													
		media	media	2025													
				Mar	Apr	Mag	Giu	Lug	Ago	Set	Ott	Nov	Dic	Gen	Feb	Mar	
Dirigenti e assimilati	M	10	8	7	8	7	7	7	7	7	9	8	8	8	8	8	8
	F	1
	Totale	11	8	7	8	7	7	7	7	7	9	8	8	8	8	8	8
Responsabili ed esperti di settore	M	21	22	22	22	20	23	23	21	20	22	21	22	22	23	25	
	F	62	70	67	70	68	69	68	70	72	71	74	74	75	76	76	
	Totale	83	92	89	92	88	92	91	91	92	93	95	96	97	99	101	
Impiegati specializzati e tecnici	M	110	118	116	119	120	121	122	120	120	116	116	115	113	114	119	
	F	530	550	543	551	549	551	552	548	548	558	558	565	565	561	560	
	Totale	640	668	659	670	669	672	674	668	668	674	674	680	678	675	679	
Impiegati operativi	M	129	138	135	141	135	143	148	135	128	135	142	146	145	148	157	
	F	616	625	632	619	614	638	638	620	619	618	626	618	606	618	622	
	Totale	745	763	767	760	749	781	786	755	747	753	768	764	751	766	779	
Operai caporeparto	M	3	3	4	3	3	3	4	4	3	3	3	3	5	3	3	
	F	1	1	1	1	1	.	1	1	
	Totale	4	4	5	4	4	3	5	5	3	3	3	3	5	3	3	
Operai specializzati e tecnici	M	41	41	37	39	41	40	40	39	43	45	46	49	50	52	51	
	F	77	88	83	87	89	87	90	85	88	90	91	93	90	89	88	
	Totale	118	129	120	126	130	127	130	124	131	135	137	142	140	141	139	
Operai qualificati	M	99	102	103	106	98	101	98	92	101	107	108	109	104	109	113	
	F	330	338	335	337	343	342	346	339	333	342	340	342	346	348	350	
	Totale	429	440	438	443	441	443	444	431	434	449	448	451	450	457	463	
Operai generici e commessi	M	236	240	226	223	242	278	314	283	210	219	226	215	206	218	202	
	F	617	632	579	595	616	672	728	698	612	634	637	646	615	626	610	
	Totale	853	872	805	818	858	950	1.042	981	822	853	863	861	821	844	812	
Altri	M	2	1	1	1	1	2	2	2	2	1	1	1	1	1	1	
	F	5	5	5	5	6	7	5	6	5	5	5	5	4	4	5	
	Totale	7	6	6	6	7	9	7	8	7	6	6	6	5	5	6	
Totale Generale	M	651	673	651	662	667	718	758	703	636	656	671	668	654	676	679	
	F	2.239	2.309	2.245	2.265	2.286	2.366	2.428	2.367	2.277	2.318	2.331	2.343	2.301	2.322	2.311	
	Totale	2.890	2.982	2.896	2.927	2.953	3.084	3.186	3.070	2.913	2.974	3.002	3.011	2.955	2.998	2.990	

Glossario

FORZE DI LAVORO

Totale delle persone occupate e di quelle in cerca di occupazione

LAVORATORE FRONTALIERO

Lavoratore occupato presso un'unità produttiva ubicata nel territorio della Repubblica di San Marino che risiede o ha il domicilio in altro Stato.

OCCUPATI

Numero di persone residenti, soggiornanti e frontalieri in età lavorativa che hanno un'occupazione presso unità produttive ubicate nel territorio della Repubblica di San Marino. Secondo la posizione professionale gli occupati si possono suddividere in: dipendenti, se esercitano un lavoro alle dipendenze altrui e percepiscono una retribuzione sotto forma di salario o stipendio; indipendenti, se svolgono un'attività lavorativa assumendo il rischio economico che ne consegue.

PROFESSIONE

Le professioni sono codificate secondo la metodologia CIPT-88 dell'Organizzazione Internazionale del Lavoro.

QUALIFICA

La posizione nella professione dei lavoratori dipendenti, che sono classificabili in: Dirigenti, Responsabili (Quadri), Impiegati e Operai.

7/a - Disoccupazione

Tavola 7/a.1 - Iscrizioni totali e plurime nelle liste di avviamento al lavoro per classe e categoria (Marzo 2026)

	Lavoratori disoccupati e inoccupati			Lavoratori in cerca di occupazione a tempo determinato		Lavoratori in cerca di occupazione a tempo parziale			Lavoratori invalidi		Lavoratori occupati in cerca di diversa occupazione	
	Lavoratori in cerca di occupazione	Lista di mobilità	Totale	Avviamento tempo determinato	Totale	Mobilità part time	Part time	Totale	Avviamento lavoratori invalidi	Totale	Lavoratori occupati in cerca di diversa occupaz.	Totale
Laureati e diplomati universitari												
Laurea in medicina e chirurgia	.	.	.	1	1	.	1	1
Laurea in farmacia e chimica farmaceutica	9	.	9	9	9	.	1	1	.	.	1	1
Laurea in biologia	7	.	7	11	11	.	2	2
Laurea in medicina veterinaria	.	.	.	1	1
Laurea in psicologia	5	1	6	19	19	.	5	5
Laurea in economia e commercio	6	1	7	8	8	.	3	3	.	.	3	3
Laurea in scienze bancarie	1	.	1	1	1
Laurea in scienze politiche	3	.	3	5	5	.	1	1
Laurea in giurisprudenza	13	.	13	18	18	.	3	3
Laurea in sociologia	3	.	3	4	4	.	2	2
Laurea in lett.moderne-lettere-pedagogia-filosofia	18	.	18	26	26	.	4	4
Laurea in scienze dell'educazione e della comunica	7	1	8	7	7	.	1	1
Laurea in lingue e lettere straniere	11	.	11	15	15
Laurea in ingegneria	7	3	10	10	10	.	1	1	.	.	1	1
Laurea in architettura e similari	6	.	6	8	8	.	1	1
Laurea in educazione fisica e similari	11	.	11	15	15	.	6	6
Laurea in statistica	.	.	.	1	1
Laurea in informatica	1	.	1	2	2
Laurea in scienze geologiche	2	.	2	4	4	.	2	2
Laurea in fisica	.	.	.	2	2	.	2	2
Laurea in chimica industriale	1	.	1	2	2
Laurea interpreti e traduttori	1	.	1	2	2
Lauree varie	13	1	14	22	22	.	4	4
Lauree brevi varie	122	9	131	153	153	.	26	26	.	.	2	2
Tecnico di laboratorio	3	.	3	5	5
Tecnico di laboratorio biomedico	.	.	.	1	1
Ortottista	1	.	1	1	1
Tecnico di radiologia	4	.	4	6	6
Interpreti e traduttori	6	.	6	6	6
Statistica e informatica	1	.	1	2	2
Studi turistici	1	.	1	1	1
Accademia belle arti	1	.	1	1	1	.	2	2
Laurea in logopedia	1	.	1	2	2
Terapista della neuro e psicomotricità'	1	.	1	1	1
Laurea in sc.della formazione e dell'educazione	11	1	12	41	41	.	18	18
Totale	277	17	294	413	413	.	85	85	.	.	7	7
Diplomati												
Liceo classico-scientif.-pedagog.-maturità' magist	60	2	62	88	88	1	22	23	3	3	2	2
Ragionieri - segretari d'amministrazione	57	15	72	115	115	9	32	41	.	.	6	6
Liceo aziendale economico	16	.	16	20	20	1	2	3
Perito turistico - alberghiero - tecnico turismo	29	.	29	40	40	.	9	9	.	.	1	1
Liceo linguistico	26	3	29	34	34	.	7	7
Geometra - disegnatore	5	.	5	7	7	.	3	3
Maturità' artistica e arti applicate	22	.	22	25	25	1	9	10
Collaboratore educativo,educatore tecnico atelier,	.	.	.	2	2
Periti informatici	8	2	10	10	10	.	1	1
Perito agrario-agrotecnico	4	.	4	6	6	1	1
Periti elettrotecnici	3	.	3	6	6	1	1
Periti elettronici	6	.	6	9	9	2	2
Periti meccanici	14	2	16	19	19
Perito chimico	10	.	10	9	9
Periti industriali altre specializzazioni	1	1	2	1	1
Ottico	1	.	1	1	1	.	1	1
Totale	262	25	287	392	392	12	86	98	3	3	13	13
Parasanitari												
Ostetrica	4	.	4	6	6
Merceoogia alimentare	.	.	.	1	1
Infermiere professionale	4	.	4	23	23	.	1	1
Assistente sociale	4	.	4	15	15	.	1	1
Fisioterapista	.	.	.	3	3
Totale	12	.	12	48	48	.	2	2
Impiegati generici: scuola media inferiore e qualificazione												
Segretari d'azienda (3 anni) o similari	11	.	11	21	21	1	4	5	.	.	1	1
Stenodattilogafi (2 anni) o similari	3	.	3	7	7	.	.	.	1	1	.	.
Impiegato generico	63	52	115	11	11	17	23	40	.	3	3	8
Maestro d'arte e similari	.	.	.	1	1
Diploma di qualifica professionale (vari)	3	.	3	1	1
Totale	80	52	132	41	41	18	27	45	.	4	4	9

(Continued)

		Lavoratori disoccupati e inoccupati			Lavoratori in cerca di occupazione a tempo determinato		Lavoratori in cerca di occupazione a tempo parziale			Lavoratori invalidi		Lavoratori occupati in cerca di diversa occupazione		
		Lavoratori in cerca di occupazione	Lista di mobilità	Totale	Avviamento tempo determinato	Totale	Mobilità part time	Part time	Totale	Avviamento lavoratori invalidi	Totale	Lavoratori occupati in cerca di diversa occupaz.	Totale	
Intermedi	Magazzinieri	8	7	15	1	1	.	1	1	
	Autisti (patente a - b - c - d - e pubblica)	8	1	9	17	17	.	1	1	.	.	1	1	
	Totale	16	8	24	18	18	.	2	2	.	.	1	1	
Operai specializzati e/o qualificati	Meccanico automotocidi e similari	4	.	4	6	6	
	Tornitore - fresatore - saldatore e similari.	3	.	3	4	4	
	Elettricista - elettromeccanico e similari.	4	1	5	13	13	.	.	.	1	1	.	.	
	Idraulico - termoidraulico e similari.	.	.	.	3	3	
	Muratore - carpentiere - imbianchino - scalpellino	5	1	6	7	7	
	Falegname - mobiliere - tappezziere e similari	.	1	1	
	Tipografo-linotipista-compositore-legatore-litogra	.	1	1	1	1	
	Macchinista confezioni-sarto-magliaia-tagliatore-p	2	.	2	
	Lavoraz. della terra-coltiv. delle piante-all. ani	1	.	1	2	2	
	Parrucchieri - barbieri - estetisti e similari.	14	1	15	.	.	.	3	3	.	.	1	1	
	Totale	33	5	38	36	36	.	3	3	.	1	1	1	1
Albergo e mensa, servizi mensa	Cuochi - aiuto cuochi	9	4	13	
	Commessi - addetti alla vendita	34	26	60	.	.	7	5	12	1	1	.	.	
	Baristi - camerieri	6	3	9	2	2	3	2	5	
Totale	49	33	82	2	2	10	7	17	.	1	1	.	.	
Manodopera Generica	Operai generici	309	64	373	209	209	8	61	69	4	17	21	14	
	Bidelli-cuochi	.	.	.	36	36	.	4	4	
	Addetti asilo nido	6	.	6	16	16	.	2	2	
	O.t.a	.	.	.	2	2	
	Addetti di pulizia	1	1	2	
	Facchini	1	.	1	
	Totale	317	65	382	263	263	8	67	75	4	17	21	14	14
Asili-nido	Educatore	.	.	.	159	159	
	Addetto	.	.	.	42	42	
	Totale	.	.	.	201	201	
Scuole dell'infanzia	Educatore-insegnante	.	.	.	178	178	
	Totale	.	.	.	178	178	
Scuole elementari	Insegnante	.	.	.	188	188	
	Lingua inglese	.	.	.	70	70	
	Religione	.	.	.	6	6	
Totale	.	.	.	264	264		
Scuole medie inferiori	Lingua inglese	.	.	.	67	67	
	Religione	.	.	.	10	10	
	Italiano, storia e geografia	.	.	.	60	60	
	Lingua francese	.	.	.	19	19	
	Scienze matematiche, chimiche, fisiche e naturali	.	.	.	40	40	
	Educazione artistica	.	.	.	38	38	
	Educazione tecnica	.	.	.	46	46	
	Educazione musicale	.	.	.	20	20	
	Educazione fisica	.	.	.	45	45	
	Maestri laureati - materie letterarie	.	.	.	1	1	
	Totale	.	.	.	346	346	
	Scuole medie superiori	Lingua inglese	.	.	.	82	82
		Italiano, storia e geografia	.	.	.	79	79
		Lingua francese	.	.	.	22	22
Italiano trienni indirizzo economica aziendale		.	.	.	78	78	
Matematica		.	.	.	19	19	
Scienze naturali, chimica, geografia		.	.	.	42	42	
Chimica e laboratorio		.	.	.	16	16	
Fisica e laboratorio		.	.	.	36	36	
Tecnologia e disegno		.	.	.	34	34	
Lingua tedesca		.	.	.	28	28	
Latino e greco		.	.	.	12	12	
Italiano e latino		.	.	.	42	42	
Italiano e storia dell'arte		.	.	.	49	49	
Diritto sammarinese, diritto ed economia, finanze		.	.	.	17	17	
Economia aziendale		.	.	.	24	24	
O23		.	.	.	15	15	
Totale		.	.	.	595	595	
Licei		Storia e filosofia	.	.	.	33	33
		Disegno e storia dell'arte	.	.	.	35	35
		Totale	.	.	.	68	68
Totale Generale		1.046	205	1.251	2.865	2.865	48	279	327	4	26	30	45	45

Tavola 7/a.2 - Iscrizioni totali e plurime nelle graduatorie per l'insegnamento (Marzo 2026)

		Lavoratori in cerca di occupazione a tempo determinato	
		Avviamento a tempo determinato	Totale
Asili-nido	Educatore	159	159
	Addetto	42	42
	Totale	201	201
Scuole dell'infanzia	Educatore-insegnante	178	178
	Totale	178	178
Scuole elementari	Insegnante	188	188
	Lingua inglese	70	70
	Religione	6	6
	Totale	264	264
Scuole medie inferiori	Lingua inglese	67	67
	Religione	10	10
	Italiano, storia e geografia	60	60
	Lingua francese	19	19
	Scienze matematiche, chimiche, fisiche e naturali	40	40
	Educazione artistica	38	38
	Educazione tecnica	46	46
	Educazione musicale	20	20
	Educazione fisica	45	45
	Maestri laureati - materie letterarie	1	1
	Totale	346	346
Scuole medie superiori	Lingua inglese	82	82
	Italiano, storia e geografia	79	79
	Lingua francese	22	22
	Italiano trienni indirizzo economica aziendale	78	78
	Matematica	19	19
	Scienze naturali, chimica, geografia	42	42
	Chimica e laboratorio	16	16
	Fisica e laboratorio	36	36
	Tecnologia e disegno	34	34
	Lingua tedesca	28	28
	Latino e greco	12	12
	Italiano e latino	42	42
	Italiano e storia dell'arte	49	49
	Diritto sammarinese, diritto ed economia, finanze	17	17
	Economia aziendale	24	24
	O23	15	15
	Totale	595	595
Licei	Storia e filosofia	33	33
	Disegno e storia dell'arte	35	35
	Totale	68	68
Totale generale		1.652	1.652

Tavola 7/a.3-Riepilogo: Iscrizioni totali e plurime nelle liste di Avviamento Lavoro e nelle graduatorie per l'insegnamento (Marzo 2026)

	Lavoratori disoccupati e inoccupati			Lavoratori in cerca di occupazione a tempo determinato		Lavoratori in cerca di occupazione a tempo parziale			Lavoratori invalidi		Lavoratori occupati in cerca di diversa occupazione	
	Lavoratori in cerca di occupazione	Lista di mobilità	Totale	Avviamento a tempo determinato	Totale	Mobilità part time	Part time	Totale	Avviamento lavoratori invalidi	Totale	Lavoratori occupati in cerca di diversa occupaz.	Totale
Laureati e diplomati	277	17	294	413	413	.	85	85	.	.	7	7
Diplomati	262	25	287	392	392	12	86	98	3	3	13	13
Parasanitari	12	.	12	48	48	.	2	2
Impiegati generici: scuola	80	52	132	41	41	18	27	45	4	4	9	9
Intermedi	16	8	24	18	18	.	2	2	.	.	1	1
Operai specializzati e/o	33	5	38	36	36	.	3	3	1	1	1	1
Albergo e mensa, servizi	49	33	82	2	2	10	7	17	1	1	.	.
Manodopera Generica	317	65	382	263	263	8	67	75	4	17	14	14
Asili-nido	.	.	.	201	201
Scuole dell'infanzia	.	.	.	178	178
Scuole elementari	.	.	.	264	264
Scuole medie inferiori	.	.	.	346	346
Scuole medie superiori	.	.	.	595	595
Licei	.	.	.	68	68
Totale Generale	1.046	205	1.251	2.865	2.865	48	279	327	4	26	30	45

Tavola 7/a.4 - Iscrizioni totali per classe

		2024	2025	2026												
		media	media	2025												
				Mar	Apr	Mag	Giu	Lug	Ago	Set	Ott	Nov	Dic	Gen	Feb	Mar
Lavoratori disoccupati e inoccupati	M	428	409	398	405	400	392	405	414	406	416	431	414	427	433	420
	F	628	601	591	588	585	586	613	622	598	604	619	584	622	637	627
	Totale	1.056	1.010	989	993	985	978	1.018	1.036	1.004	1.020	1.050	998	1.049	1.070	1.047
Lavoratori in cerca di occupazione a tempo determinato	M	222	216	207	211	216	201	207	218	222	227	232	221	220	223	221
	F	665	687	687	687	695	674	676	679	693	688	689	687	687	691	693
	Totale	887	903	894	898	911	875	883	897	915	915	921	908	907	914	914
Lavoratori in cerca di occupazione a tempo parziale	M	32	28	32	32	30	27	27	27	25	27	26	26	26	24	21
	F	96	93	90	93	91	87	94	99	90	98	98	90	96	99	92
	Totale	128	121	122	125	121	114	121	126	115	125	124	116	122	123	113
Lavoratori invalidi	M	11	10	10	10	10	10	10	9	9	9	10	9	10	11	12
	F	16	14	13	14	14	15	15	15	12	13	13	14	14	14	13
	Totale	27	24	23	24	24	25	25	24	21	22	23	23	24	25	25
Lavoratori occupati in cerca di diversa occupazione	M	8	10	10	11	10	9	10	11	9	9	10	13	13	17	15
	F	30	25	24	26	26	18	20	24	25	25	24	19	18	20	20
	Totale	38	35	34	37	36	27	30	35	34	34	34	32	31	37	35
Totale Generale	M	701	673	657	669	666	639	659	679	671	688	709	683	696	708	689
	F	1.435	1.420	1.405	1.408	1.411	1.380	1.418	1.439	1.418	1.428	1.443	1.394	1.437	1.461	1.445
	Totale	2.136	2.093	2.062	2.077	2.077	2.019	2.077	2.118	2.089	2.116	2.152	2.077	2.133	2.169	2.134

Tavola 7/a.5 - Disoccupati totali per classe

		2024	2025	2026												
		media	media	2025												
				Mar	Apr	Mag	Giu	Lug	Ago	Set	Ott	Nov	Dic	Gen	Feb	Mar
Lavoratori disoccupati e inoccupati	M	162	162	145	150	143	134	145	170	170	174	192	193	189	191	167
	F	230	249	218	224	216	236	260	284	245	238	271	305	280	287	268
	Totale	392	411	363	374	359	370	405	454	415	412	463	498	469	478	435
Lavoratori in cerca di occupazione a tempo determinato	M	66	58	54	50	48	46	46	67	62	61	68	67	60	68	69
	F	179	164	148	149	150	185	158	202	170	152	158	186	160	150	160
	Totale	245	222	202	199	198	231	204	269	232	213	226	253	220	218	229
Lavoratori in cerca di occupazione a tempo parziale	M	20	19	20	20	18	17	17	20	17	19	17	17	18	15	13
	F	66	66	69	68	64	61	66	72	60	65	61	65	66	66	64
	Totale	86	85	89	88	82	78	83	92	77	84	78	82	84	81	77
Lavoratori invalidi	M	5	3	3	3	3	3	4	3	3	3	3	3	4	5	6
	F	9	8	6	7	7	10	8	9	6	6	6	8	7	7	5
	Totale	14	11	9	10	10	13	12	12	9	9	9	11	11	12	11
Totale Generale	M	253	242	222	223	212	200	212	260	252	257	280	280	271	279	255
	F	484	487	441	448	437	492	492	567	481	461	496	564	513	510	497
	Totale	737	729	663	671	649	692	704	827	733	718	776	844	784	789	752

Tavola 7/a.6 - Disoccupati totali per classe e categoria professionale (Marzo 2026)

	Lavoratori disoccupati e inoccupati			Lavoratori in cerca di occupazione a tempo determinato		Lavoratori in cerca di occupazione a tempo parziale			Lavoratori invalidi		
	Lista di mobilità	Lavoratori in cerca di occupazione	Totale	Avviamento a tempo determinato	Totale	Mobilità part time	Part time indeterminato	Totale	Avviamento lavoratori invalidi	Avv. lavoratori invalidi art.5	Totale
Laureati e diplomati universitari											
Laurea in farmacia e chimica farmaceutica	.	3	3
Laurea in biologia	.	1	1	1	1
Laurea in psicologia	.	1	1	4	4
Laurea in economia e commercio	.	.	.	1	1	.	1	1	.	.	.
Laurea in scienze politiche	.	1	1	2	2	.	1	1	.	.	.
Laurea in giurisprudenza	.	5	5	2	2
Laurea in sociologia	.	2	2
Laurea in lett.moderne-lettere-pedagogia-filosofia	.	6	6	3	3
Laurea in scienze dell'educazione e della comunica	.	3	3
Laurea in lingue e lettere straniere	.	3	3
Laurea in ingegneria	1	2	3
Laurea in architettura e similari	.	2	2	1	1
Laurea in educazione fisica e similari	.	1	1	1	1
Laurea in statistica	.	.	.	1	1
Laurea in scienze geologiche	.	1	1	1	1
Laurea in fisica	.	.	.	1	1
Laurea in chimica industriale	.	.	.	1	1
Laurea interpreti e traduttori	.	1	1
Lauree varie	1	7	8	3	3
Lauree brevi varie	2	42	44	11	11	.	3	3	.	.	.
Tecnico di radiologia	.	3	3	1	1
Interpreti e traduttori	.	4	4
Statistica e informatica	.	.	.	1	1
Accademia belle arti	.	.	.	1	1
Laurea in sc.della formazione e dell'educazione	.	2	2	3	3
Totale	4	90	94	39	39	.	5	5	.	.	.
Diplomati											
Liceo classico-scientif.-pedagog.-maturita' magist	2	19	21	11	11	.	6	6	.	.	.
Ragionieri - segretari d'amministrazione	5	15	20	17	17	4	6	10	.	.	.
Liceo aziendale economico	.	1	1	3	3
Perito turistico - alberghiero - tecnico turismo	.	12	12	4	4	.	2	2	.	.	.
Liceo linguistico	3	8	11	3	3
Geometra - disegnatore	.	3	3	1	1	.	2	2	.	.	.
Maturita' artistica e arti applicate	.	12	12	.	.	1	3	4	.	.	.
Periti informatici	1	1	2
Perito agrario-agrotecnico	.	1	1	1	1
Periti elettronici	.	3	3
Periti meccanici	2	3	5	2	2
Perito chimico	.	2	2	1	1
Ottico	.	1	1
Totale	13	81	94	43	43	5	19	24	.	.	.
Parasanitari											
Ostetrica	.	1	1
Infermiere professionale	.	.	.	2	2	.	1	1	.	.	.
Assistente sociale	.	1	1	1	1
Fisioterapista	.	.	.	1	1
Totale	.	2	2	4	4	.	1	1	.	.	.
Impiegati generici: scuola media inferiore e qualificazione											
Segretari d'azienda (3 anni) o similari	.	2	2	3	3
Stenodattilografi (2 anni) o similari	.	1	1	1	.	.	1
Impiegato generico	24	27	51	2	2	4	11	15	1	.	1
Totale	24	30	54	5	5	4	11	15	2	.	2
Intermedi											
Magazzinieri	2	4	6
Autisti (patente a - b - c - d - e pubblica)	1	2	3	2	2
Totale	3	6	9	2	2
Operai specializzati e/o qualificati											
Tornitore - fresatore - saldatore e similari.	.	1	1
Elettricista - elettromeccanico e similari.	1	.	1	3	3	.	.	.	1	.	1
Muratore - carpentiere - imbianchino - scalpellino	1	3	4	1	1
Falegname - mobiliere - tappezziere e similari	1	.	1
Tipografo-linotipista-compositore-legatore-litogra	1	.	1	1	1
Macchinista confezioni-sarto-magliaia-tagliatore-p	.	2	2
Parrucchieri - barbieri - estetisti e similari.	1	4	5
Totale	5	10	15	5	5	.	.	.	1	.	1
Albergo e mensa, servizi mensa											
Cuochi - aiuto cuochi	1	4	5
Commessi - addetti alla vendita	11	15	26	.	.	5	2	7	.	.	.
Baristi - camerieri	1	4	5	.	.	2	1	3	.	.	.
Totale	13	23	36	.	.	7	3	10	.	.	.
Manodopera Generica											
Operai generici	.	98	130	8	8	5	17	22	6	2	8
Addetti di pulizia	1	.	1
Totale	33	98	131	8	8	5	17	22	6	2	8
Totale Generale	95	340	435	106	106	21	56	77	9	2	11

Tavola 7/a.7 - Disoccupati nelle graduatorie per l'insegnamento (Marzo 2026)

		Lavoratori in cerca di occupazione a tempo determinato	
		Avviamento a tempo determinato	Totale
Asili-nido	Educatore	34	34
	Addetto	3	3
	Totale	37	37
Scuole dell'infanzia	Educatore-insegnante	19	19
	Totale	19	19
Scuole elementari	Insegnante	5	5
	Lingua inglese	13	13
	Religione	1	1
	Totale	19	19
Scuole medie inferiori	Religione	2	2
	Italiano, storia e geografia	5	5
	Scienze matematiche, chimiche, fisiche e naturali	7	7
	Educazione artistica	3	3
	Educazione tecnica	7	7
	Educazione musicale	3	3
	Educazione fisica	9	9
	Totale	36	36
	Scuole medie superiori	Italiano trienni indirizzo economica aziendale	1
Matematica		1	1
Fisica e laboratorio		3	3
Latino e greco		1	1
Italiano e storia dell'arte		2	2
Diritto sammarinese, diritto ed economia, finanze		1	1
Totale	9	9	
Licei	Storia e filosofia	3	3
	Totale	3	3
Totale generale		123	123

Tavola 7/a.8 - Riepilogo: Disoccupati totali nelle liste di avviamento al lavoro e nelle graduatorie per l'insegnamento (Marzo 2026)

	Disoccupati in senso stretto						Altri disoccupati				
	Lavoratori disoccupati e inoccupati			Lavoratori invalidi			Lavoratori in cerca di occupazione a tempo determinato		Lavoratori in cerca di occupazione a tempo parziale		
	Lista di mobilità	Lavoratori in cerca di occupazione	Totale	Avviamento lavoratori invalidi	Avv. lavoratori invalidi art.5	Totale	Avviamento a tempo determinato	Totale	Mobilità part time	Part time indeterminato	Totale
Laureati e diplomati universitari	4	90	94	.	.	.	39	39	.	5	5
Diplomati	13	81	94	.	.	.	43	43	5	19	24
Parasanitari	.	2	2	.	.	.	4	4	.	1	1
Impiegati generici: scuola media inferiore e qualificazione	24	30	54	2	.	2	5	5	4	11	15
Intermedi	3	6	9	.	.	.	2	2	.	.	.
Operai specializzati e/o qualificati	5	10	15	1	.	1	5	5	.	.	.
Albergo e mensa, servizi mensa	13	23	36	7	3	10
Manodopera Generica	33	98	131	6	2	8	8	8	5	17	22
Asili-nido	37	37	.	.	.
Scuole dell'infanzia	19	19	.	.	.
Scuole elementari	19	19	.	.	.
Scuole medie inferiori	36	36	.	.	.
Scuole medie superiori	9	9	.	.	.
Licei	3	3	.	.	.
Totale Generale	95	340	435	9	2	11	229	229	21	56	77

Tavola 7/a.9 - Disoccupati totali per titolo di Studio

			2024	2025	2026
			Mar	Mar	Mar
Scuola Primaria	Scuola Primaria	Scuola Primaria	7	4	8
	Totale	Totale	7	4	8
Scuola Secondaria Di Primo Grado	Scuola Secondaria Di Primo Grado	Scuola Secondaria Di Primo Grado	128	103	119
	Totale	Totale	128	103	119
Scuola Secondaria Di Secondo Grado	Licei	Liceo Artistico	23	18	24
		Liceo Classico	8	12	12
		Liceo Linguistico	12	19	15
		Liceo Musicale E Coreutico	1	.	.
		Liceo Scientifico	19	17	15
		Liceo Delle Scienze Umane	32	29	26
		Liceo Economico	15	12	6
		Totale	110	107	98
	Istituti Tecnici	Istituto Tecnico Economico	66	64	69
		Istituto Tecnico Tecnologico	53	41	54
		Totale	119	105	123
	Istituti Professionali	Settore Servizi	45	53	62
		Settore Industria E Artigianato	3	5	6
		Totale	48	58	68
	Istruzione E Formazione Professionale (lefp)	lefp Triennale O Quadriennale	.	.	1
		Totale	.	.	1
	Vecchio Ordinamento	Istruzione Tecnica	.	.	1
		Totale	.	.	1
Università	Vecchio Ordinamento		277	270	291
		Gruppo Insegnamento	5	8	7
		Gruppo Letterario	1	5	6
		Gruppo Linguistico	3	3	4
		Gruppo Medico	1	.	.
		Gruppo Politico-Sociale	2	5	4
		Gruppo Psicologico	.	.	1
		Altri Non Classificati	1	1	.
		Gruppo Architettura	1	1	.
		Gruppo Chimico-Farmaceutico	.	1	.
		Gruppo Economico-Statistico	.	3	2
		Gruppo Educazione Fisica	2	3	3
		Gruppo Geo-Biologico	.	.	2
		Gruppo Giuridico	.	2	1
		Gruppo Ingegneria	1	2	4
		Totale	17	34	34
	Laurea Di Primo Livello (3 Anni)	Gruppo Agrario	.	.	1
		Gruppo Insegnamento	26	28	31
		Gruppo Letterario	5	5	9
		Gruppo Linguistico	3	6	13
		Gruppo Medico	14	4	8
		Gruppo Politico-Sociale	16	20	17
		Gruppo Psicologico	3	2	2
		Gruppo Scientifico	1	.	.
		Altri Non Classificati	1	1	1
		Gruppo Architettura	12	6	7
		Gruppo Chimico-Farmaceutico	1	2	.
		Gruppo Economico-Statistico	7	10	6
		Gruppo Educazione Fisica	4	6	3
		Gruppo Geo-Biologico	4	4	4
		Gruppo Giuridico	2	2	.
		Gruppo Ingegneria	3	5	4
		Totale	102	101	106
	Laurea Magistrale(2 Anni)	Gruppo Agrario	.	1	1
		Gruppo Insegnamento	8	2	5
		Gruppo Letterario	24	17	24
		Gruppo Linguistico	20	17	21
		Gruppo Medico	2	.	.
		Gruppo Politico-Sociale	6	4	4
		Gruppo Psicologico	8	4	5
		Gruppo Scientifico	1	2	1
		Gruppo Architettura	4	4	6
		Gruppo Chimico-Farmaceutico	1	1	1
		Gruppo Economico-Statistico	10	7	7
		Gruppo Educazione Fisica	6	6	13
		Gruppo Geo-Biologico	5	5	5
		Gruppo Giuridico	.	.	2
		Gruppo Ingegneria	5	8	8
		Totale	100	78	103
	Laurea Magistrale A Ciclo Unico (5/6 Anni)	Gruppo Insegnamento	25	17	19
		Gruppo Medico	1	1	1
		Gruppo Architettura	.	.	1
		Gruppo Chimico-Farmaceutico	1	4	4
		Gruppo Giuridico	12	4	7
		Altro	1	1	1
		Totale	40	27	33
	Totale	Totale	259	240	276
Alta Formazione Artistica, Musicale E Coreutica	Accademie Di Belle Arti	Accademie Di Belle Arti	11	7	10
	Totale	Totale	11	7	10
	Conservatori Di Musica	Conservatori Di Musica	.	1	3
		Totale	.	1	3
	Totale	Totale	11	8	13
Altro	Altro	Altro	32	38	45
	Totale	Totale	32	38	45
Totale Generale			714	663	752

Tavola 7/a.10 - Disoccupati in senso stretto per titolo di Studio

			2024	2025	2026		
			Mar	Mar	Mar		
Scuola Primaria	Scuola Primaria	Scuola Primaria	6	4	7		
	Totale	Totale	6	4	7		
Scuola Secondaria Di Primo Grado	Scuola Secondaria Di Primo Grado	Scuola Secondaria Di Primo Grado	88	76	97		
	Totale	Totale	88	76	97		
Scuola Secondaria Di Secondo Grado	Licei	Liceo Artistico	17	10	16		
		Liceo Classico	4	4	5		
	Liceo Linguistico	8	10	11			
	Liceo Scientifico	12	9	10			
	Liceo Delle Scienze Umane	19	14	12			
	Liceo Economico	12	6	3			
	Totale	Totale	72	53	57		
	Istituti Tecnici	Istituto Tecnico Economico	Istituto Tecnico Economico	37	41	40	
		Istituto Tecnico Tecnologico	Istituto Tecnico Tecnologico	36	29	38	
	Totale	Totale	73	70	78		
	Istituti Professionali	Settore Servizi	Settore Servizi	30	41	46	
		Settore Industria E Artigianato	Settore Industria E Artigianato	3	3	4	
	Totale	Totale	33	44	50		
	Istruzione E Formazione Professionale (Iefp)	Iefp Triennale O Quadriennale	Iefp Triennale O Quadriennale	.	.	1	
		Totale	Totale	.	.	1	
	Vecchio Ordinamento	Istruzione Tecnica	Istruzione Tecnica	.	.	1	
		Totale	Totale	.	.	1	
Totale	Totale	178	167	187			
Università	Vecchio Ordinamento	Gruppo Insegnamento	1	1	.		
		Gruppo Letterario	1	2	3		
		Gruppo Linguistico	1	2	3		
		Gruppo Politico-Sociale	1	5	3		
		Gruppo Architettura	1	.	.		
		Gruppo Chimico-Farmaceutico	.	1	.		
		Gruppo Economico-Statistico	.	2	.		
		Gruppo Educazione Fisica	1	.	.		
		Gruppo Geo-Biologico	.	.	1		
		Gruppo Giuridico	.	1	1		
		Gruppo Ingegneria	.	.	1		
		Altri Non Classificati	1	1	.		
		Totale	Totale	7	15	12	
	Laurea Di Primo Livello (3 Anni)	Gruppo Agrario	Gruppo Agrario	.	.	1	
		Gruppo Insegnamento	Gruppo Insegnamento	6	5	3	
		Gruppo Letterario	Gruppo Letterario	2	2	4	
		Gruppo Linguistico	Gruppo Linguistico	2	6	11	
		Gruppo Medico	Gruppo Medico	5	2	4	
		Gruppo Politico-Sociale	Gruppo Politico-Sociale	13	15	14	
		Gruppo Psicologico	Gruppo Psicologico	.	1	1	
		Gruppo Architettura	Gruppo Architettura	10	4	6	
		Gruppo Chimico-Farmaceutico	Gruppo Chimico-Farmaceutico	1	2	.	
		Gruppo Economico-Statistico	Gruppo Economico-Statistico	6	8	4	
		Gruppo Educazione Fisica	Gruppo Educazione Fisica	4	3	2	
		Gruppo Geo-Biologico	Gruppo Geo-Biologico	2	3	2	
		Gruppo Giuridico	Gruppo Giuridico	1	1	.	
		Gruppo Ingegneria	Gruppo Ingegneria	3	4	3	
		Totale	Totale	55	56	55	
		Laurea Magistrale(2 Anni)	Gruppo Agrario	Gruppo Agrario	.	1	.
			Gruppo Insegnamento	Gruppo Insegnamento	4	.	2
	Gruppo Letterario		Gruppo Letterario	3	3	8	
	Gruppo Linguistico		Gruppo Linguistico	5	3	6	
	Gruppo Medico		Gruppo Medico	1	.	.	
	Gruppo Politico-Sociale		Gruppo Politico-Sociale	5	3	1	
	Gruppo Psicologico		Gruppo Psicologico	5	2	2	
	Gruppo Architettura		Gruppo Architettura	2	1	2	
	Gruppo Chimico-Farmaceutico		Gruppo Chimico-Farmaceutico	1	.	.	
Gruppo Economico-Statistico	Gruppo Economico-Statistico		4	4	3		
Gruppo Educazione Fisica	Gruppo Educazione Fisica		1	.	3		
Gruppo Geo-Biologico	Gruppo Geo-Biologico		.	.	1		
Gruppo Giuridico	Gruppo Giuridico		.	.	2		
Gruppo Ingegneria	Gruppo Ingegneria		.	2	2		
Gruppo Scientifico	Gruppo Scientifico		.	1	.		
Totale	Totale		31	20	32		
Laurea Magistrale A Ciclo Unico (5/6 Anni)	Gruppo Insegnamento		Gruppo Insegnamento	1	.	3	
	Gruppo Architettura	Gruppo Architettura	.	.	1		
	Gruppo Chimico-Farmaceutico	Gruppo Chimico-Farmaceutico	1	4	4		
	Gruppo Giuridico	Gruppo Giuridico	7	1	5		
	Altro	Altro	1	1	1		
Totale	Totale	10	6	14			
Totale	Totale	103	97	113			
Alta Formazione Artistica, Musicale E Coreutica	Accademie Di Belle Arti	Accademie Di Belle Arti	6	1	5		
	Totale	Totale	6	1	5		
Conservatori Di Musica	Conservatori Di Musica	Conservatori Di Musica	.	1	3		
	Totale	Totale	.	1	3		
Altro	Altro	Altro	6	2	8		
	Totale	Totale	6	2	8		
Altro	Altro	Altro	20	26	34		
	Totale	Totale	20	26	34		
Totale Generale	Totale	Totale	401	372	446		

Riepilogo: disoccupati totali per livello di istruzione

	2024		2025		2026										
	media	media	2025												
			Mar	Apr	Mag	Giu	Lug	Ago	Set	Ott	Nov	Dic	Gen	Feb	Mar
Scuola Primaria	6	4	4	3	4	4	4	5	4	4	6	5	9	9	8
Scuola Secondaria Di Primo Grado	125	114	103	105	88	106	119	132	111	98	118	136	120	129	119
Scuola Secondaria Di Secondo Grado	287	296	270	279	277	266	278	321	296	302	303	340	297	310	291
Università	268	264	240	242	240	278	254	308	276	269	289	302	293	274	276
Alta Formazione Artistica, Musicale E Coreutica	11	10	8	8	7	9	11	12	11	9	14	16	13	15	13
Altro	40	39	38	34	33	29	38	49	35	36	46	45	52	52	45
Totale Generale	737	727	663	671	649	692	704	827	733	718	776	844	784	789	752

Riepilogo: disoccupati in senso stretto per livello di istruzione

	2024		2025		2026										
	media	media	2025												
			Mar	Apr	Mag	Giu	Lug	Ago	Set	Ott	Nov	Dic	Gen	Feb	Mar
Scuola Primaria	5	4	4	3	4	4	4	4	2	3	5	4	8	9	7
Scuola Secondaria Di Primo Grado	85	88	76	76	65	82	88	98	88	78	98	114	101	105	97
Scuola Secondaria Di Secondo Grado	185	192	167	177	173	174	190	208	199	200	204	223	205	214	187
Università	101	106	97	100	99	102	106	118	106	108	123	128	120	114	113
Alta Formazione Artistica, Musicale E Coreutica	5	4	2	3	3	3	5	5	4	5	7	8	7	8	8
Altro	25	28	26	25	25	18	24	33	25	27	35	32	39	40	34
Totale Generale	406	422	372	384	369	383	417	466	424	421	472	509	480	490	446

Tavola 7/a.11 - Disoccupati totali per fasce di età

	2024		2025		2026										
	media	media	2025												
			Mar	Apr	Mag	Giu	Lug	Ago	Set	Ott	Nov	Dic	Gen	Feb	Mar
Fino a 19 anni	21	24	21	17	13	13	16	21	30	27	30	27	26	25	20
Da 20 a 24 anni	124	113	120	110	109	85	79	109	115	120	125	133	126	128	116
Da 25 a 29 anni	132	127	105	119	125	120	114	147	132	128	133	145	141	138	134
Da 30 a 34 anni	91	97	88	88	88	104	102	121	100	93	98	105	100	102	96
Da 35 a 39 anni	62	70	63	67	68	69	74	81	69	72	79	83	77	81	76
Da 40 a 44 anni	71	61	52	55	50	64	64	73	59	57	63	76	62	61	58
Da 45 a 49 anni	63	68	68	66	57	66	73	84	67	66	66	70	65	63	57
Da 50 a 54 anni	62	70	57	62	63	75	81	84	69	63	75	83	67	63	65
Da 55 a 59 anni	66	56	51	47	40	56	57	62	56	56	60	68	66	72	69
Da 60 a 64 anni	35	34	28	30	27	32	35	36	28	28	37	44	41	43	51
Oltre 64 anni	11	10	10	10	9	8	9	9	8	8	10	10	13	13	10
Totale	738	730	663	671	649	692	704	827	733	718	776	844	784	789	752

di cui Disoccupati in senso stretto

	2024	2025	2026												
	media	media	2025												
			Mar	Apr	Mag	Giu	Lug	Ago	Set	Ott	Nov	Dic	Gen	Feb	Mar
Fino a 19 anni	16	18	20	15	11	10	9	11	24	22	24	22	22	20	17
Da 20 a 24 anni	61	63	60	56	53	47	53	62	69	66	74	82	82	86	71
Da 25 a 29 anni	71	68	56	71	77	60	67	74	69	70	72	77	72	78	77
Da 30 a 34 anni	47	54	47	49	50	49	54	65	57	57	58	57	59	56	51
Da 35 a 39 anni	29	33	29	30	32	29	33	36	29	34	40	44	43	46	36
Da 40 a 44 anni	38	33	31	32	28	34	33	35	33	30	35	41	29	32	32
Da 45 a 49 anni	35	42	44	41	33	41	47	56	39	40	41	42	42	40	32
Da 50 a 54 anni	37	42	30	34	35	47	52	54	45	41	52	58	40	38	38
Da 55 a 59 anni	43	36	31	28	24	36	36	39	33	35	42	47	52	55	52
Da 60 a 64 anni	25	26	19	23	21	26	28	28	21	21	27	32	29	29	33
Oltre 64 anni	5	6	5	5	5	4	5	6	5	5	7	7	10	10	7
Totale	407	421	372	384	369	383	417	466	424	421	472	509	480	490	446

Tavola 7/a.12 - Iscrizioni totali per grado di istruzione (Marzo 2026)

		Disoccupati totali			Occupati in ricerca		
		Disoccupati in senso stretto	Altri in cerca di occupazione	Totale	Diversa occupazione	Temporaneamente indisponibili	Totale
Licenza elementare	M	3	.	3	.	2	2
	F	4	1	5	.	2	2
	Totale	7	1	8	.	4	4
Licenza media inferiore	M	46	6	52	3	56	59
	F	52	15	67	10	77	87
	Totale	98	21	119	13	133	146
Diploma di qualifica	M	12	5	17	2	30	32
	F	27	8	35	3	47	50
	Totale	39	13	52	5	77	82
Diploma di maturità	M	63	18	81	12	137	149
	F	86	74	160	9	162	171
	Totale	149	92	241	21	299	320
Diploma universitario	M	22	11	33	2	39	41
	F	36	42	78	2	147	149
	Totale	58	53	111	4	186	190
Laurea	M	17	39	56	1	134	135
	F	46	76	122	4	463	467
	Totale	63	115	178	5	597	602
Non Specificato	M	10	3	13	1	15	16
	F	22	8	30	.	22	22
	Totale	32	11	43	1	37	38
Totale Generale	M	173	82	255	21	413	434
	F	273	224	497	28	920	948
	Totale	446	306	752	49	1.333	1.382

Tavola 7/a.13 - Iscrizioni totali nelle liste di avviamento al lavoro e nelle graduatorie per l'insegnamento per categoria professionale

		Disoccupati totali			Occupati in ricerca		
		Disoccupati in senso stretto	Altri in cerca di occupazione	Totale	Diversa occupazione	Temporanea mente indisponibili	Totale
Laureati e diplomati universitari	M	35	19	54	2	84	86
	F	59	25	84	3	163	166
	Totale	94	44	138	5	247	252
Diplomati	M	39	15	54	7	95	102
	F	55	52	107	5	114	119
	Totale	94	67	161	12	209	221
Parasanitari	M	.	2	2	.	5	5
	F	2	3	5	.	25	25
	Totale	2	5	7	.	30	30
Impiegati generici: scuola media inferiore e qualificazione	M	10	5	15	2	12	14
	F	46	15	61	7	61	68
	Totale	56	20	76	9	73	82
Intermedi	M	9	2	11	1	15	16
	F	2	2
	Totale	9	2	11	1	17	18
Operai specializzati e/o qualificati	M	10	5	15	.	17	17
	F	6	.	6	.	9	9
	Totale	16	5	21	.	26	26
Albergo e mensa, servizi mensa	M	9	.	9	1	11	12
	F	27	10	37	.	28	28
	Totale	36	10	46	1	39	40
Manodopera Generica	M	61	4	65	8	93	101
	F	78	26	104	13	111	124
	Totale	139	30	169	21	204	225
Asili-nido	M	.	2	2	.	1	1
	F	.	35	35	.	78	78
	Totale	.	37	37	.	79	79
Scuole dell'infanzia	M	3	3
	F	.	19	19	.	97	97
	Totale	.	19	19	.	100	100
Scuole elementari	M	.	2	2	.	5	5
	F	.	17	17	.	70	70
	Totale	.	19	19	.	75	75
Scuole medie inferiori	M	.	20	20	.	39	39
	F	.	16	16	.	88	88
	Totale	.	36	36	.	127	127
Scuole medie superiori	M	.	4	4	.	29	29
	F	.	5	5	.	67	67
	Totale	.	9	9	.	96	96
Licei	M	.	2	2	.	4	4
	F	.	1	1	.	7	7
	Totale	.	3	3	.	11	11
Totale Generale	M	173	82	255	21	413	434
	F	273	224	497	28	920	948
	Totale	446	306	752	49	1.333	1.382

Tavola 7/a.14 - Iscrizioni totali per gruppi di età (Marzo 2026)

		Disoccupati totali		Occupati in ricerca	
		<i>persone</i>	%	<i>persone</i>	%
Da 16 a 18 anni	M	3	0,40	2	0,14
	F	5	0,66	3	0,22
	Totale	8	1,06	5	0,36
Da 19 a 25 anni	M	63	8,38	108	7,81
	F	97	12,90	95	6,87
	Totale	160	21,28	203	14,69
Da 26 a 30 anni	M	53	7,05	64	4,63
	F	75	9,97	159	11,51
	Totale	128	17,02	223	16,14
Da 31 a 40 anni	M	43	5,72	95	6,87
	F	116	15,43	269	19,46
	Totale	159	21,14	364	26,34
Da 41 a 50 anni	M	30	3,99	88	6,37
	F	87	11,57	234	16,93
	Totale	117	15,56	322	23,30
Oltre 50 anni	M	63	8,38	77	5,57
	F	117	15,56	188	13,60
	Totale	180	23,94	265	19,18
Totale Generale	M	255	33,91	434	31,40
	F	497	66,09	948	68,60
Totale	Totale	752	100,00	1.382	100,00

Tavola 7/a.15 - Iscrizioni totali per cittadinanza (Marzo 2026)

		Disoccupati totali			Occupati in ricerca		
		<i>Disoccupati in senso stretto</i>	<i>Altri in cerca di occupazione</i>	<i>Totale</i>	<i>Diversa occupazione</i>	<i>Temporaneamente indisponibili</i>	<i>Totale</i>
Altra cittadinanza	M	173	82	255	21	413	434
	F	273	224	497	28	920	948
	Totale	446	306	752	49	1.333	1.382
Totale Generale	M	173	82	255	21	413	434
	F	273	224	497	28	920	948
	Totale	446	306	752	49	1.333	1.382

Tavola 7/a.16 - Tassi

		2024		2025												
		media	media	2025												
				Mar	Apr	Mag	Giu	Lug	Ago	Set	Ott	Nov	Dic	Gen	Feb	Mar
Tasso di disoccupazione totale	N	3.03%	2.89%	2.69%	2.69%	2.56%	2.35%	2.45%	3.06%	3.03%	3.08%	3.35%	3.38%	3.29%	3.37%	3.09%
	F	5.78%	5.80%	5.30%	5.37%	5.23%	5.77%	5.71%	6.67%	5.80%	5.53%	5.93%	6.77%	6.23%	6.17%	6.01%
	T	4.41%	4.34%	4.00%	4.04%	3.90%	4.06%	4.08%	4.87%	4.41%	4.31%	4.64%	5.08%	4.76%	4.77%	4.55%
Tasso di disoccupazione in senso stretto	N	2.00%	1.97%	1.79%	1.85%	1.76%	1.61%	1.72%	2.04%	2.08%	2.12%	2.34%	2.37%	2.34%	2.37%	2.10%
	F	2.86%	3.06%	2.69%	2.77%	2.67%	2.88%	3.11%	3.45%	3.03%	2.93%	3.31%	3.76%	3.48%	3.55%	3.30%
	T	2.43%	2.52%	2.24%	2.31%	2.22%	2.25%	2.42%	2.74%	2.55%	2.53%	2.82%	3.06%	2.91%	2.96%	2.70%
Tasso di occupazione totale	N	119.64%	121.33%	120.09%	120.63%	120.88%	122.89%	124.33%	122.42%	121.50%	121.76%	121.69%	121.01%	120.18%	120.65%	121.13%
	F	89.56%	91.73%	90.79%	91.60%	91.94%	93.13%	94.00%	92.34%	91.63%	92.06%	91.94%	91.10%	90.73%	91.21%	91.83%
	T	104.44%	106.42%	105.32%	106.00%	106.30%	107.89%	109.04%	107.27%	106.46%	106.80%	106.71%	105.95%	105.36%	105.84%	106.39%
Tasso di occupazione interno	N	70.76%	70.85%	70.19%	70.38%	70.46%	72.33%	73.55%	71.81%	70.48%	70.51%	70.36%	69.83%	69.45%	69.73%	69.75%
	F	67.75%	67.86%	67.58%	67.75%	67.92%	69.00%	69.79%	68.22%	67.24%	67.65%	67.63%	66.75%	66.53%	66.81%	66.91%
	T	69.24%	69.34%	68.88%	69.06%	69.18%	70.65%	71.65%	70.00%	68.85%	69.07%	68.98%	68.28%	67.98%	68.26%	68.32%
Tasso di partecipazione	N	121.10%	122.77%	121.38%	121.97%	122.16%	124.08%	125.63%	123.94%	123.01%	123.30%	123.39%	122.72%	121.87%	122.36%	122.64%
	F	91.61%	93.94%	92.71%	93.59%	93.86%	95.24%	96.30%	94.86%	93.79%	94.16%	94.32%	93.79%	93.20%	93.74%	94.18%
	T	106.20%	108.24%	106.93%	107.66%	107.89%	109.55%	110.85%	109.29%	108.29%	108.62%	108.75%	108.15%	107.44%	107.96%	108.32%
Tasso di partecipazione interno	N	72.22%	72.29%	71.49%	71.72%	71.73%	73.53%	74.85%	73.32%	71.99%	72.05%	72.06%	71.54%	71.14%	71.44%	71.25%
	F	69.80%	70.06%	69.51%	69.73%	69.83%	71.11%	72.09%	70.74%	69.40%	69.74%	70.01%	69.44%	69.01%	69.34%	69.27%
	T	71.00%	71.17%	70.49%	70.72%	70.77%	72.31%	73.46%	72.02%	70.69%	70.89%	71.02%	70.48%	70.06%	70.38%	70.25%

Glossario

GRADUATORIE (LISTE DI AVVIAMENTO AL LAVORO)

Le liste di avviamento al lavoro sono quelle previste dalla legge 19/09/1989 n.95. Le graduatorie del personale docente sono quelle previste dalla legge 17/07/1979 n.41. Le liste di avviamento al lavoro sono così articolate:

- Classe 1 Lavoratori disoccupati e inoccupati;
- Classe 2 Lavoratori invalidi;
- Classe 3 Lavoratori in cerca di occupazione a tempo determinato;
- Classe 4 Lavoratori occupati in cerca di diversa occupazione;
- Classe 5 Lavoratori in cerca di occupazione a tempo parziale;

PERSONE IN RICERCA DI OCCUPAZIONE (DISOCCUPATI)

Le persone in età lavorativa (16 anni e oltre) iscritte nelle pubbliche graduatorie di collocamento. Disoccupati in senso stretto: le persone immediatamente disponibili al lavoro. Disoccupati totali: sono comprese anche le persone che si dichiarano in ricerca di occupazione ma che frappongono qualche vincolo all'ingresso nel mondo del lavoro (altri in cerca di occupazione).

TASSO DI ATTIVITA' O DI PARTECIPAZIONE

Il rapporto tra il totale delle persone appartenenti alle forze di lavoro e la popolazione presente in età lavorativa (16/64 anni).

TASSO DI ATTIVITA' O DI PARTECIPAZIONE INTERNO

Il rapporto tra il totale delle persone appartenenti alle forze di lavoro (residenti e soggiornanti) e la popolazione presente in età lavorativa (16/64 anni).

TASSO DI DISOCCUPAZIONE

Il rapporto tra le persone in cerca di occupazione e le Forze di lavoro interne (residenti e soggiornanti, senza frontalieri)

TASSO DI DISOCCUPAZIONE IN SENSO STRETTO

Il rapporto tra le persone in cerca di occupazione (solo disoccupati in senso stretto) e le Forze di lavoro interne

TASSO DI OCCUPAZIONE

Il rapporto tra il numero degli occupati e la popolazione presente in età lavorativa (16/64 anni).

TASSO DI OCCUPAZIONE INTERNO

Il rapporto tra il numero degli occupati (solo residenti e soggiornanti) e la popolazione presente in età lavorativa (16/64 anni).

7/b - Cassa Integrazione Guadagni e Indennità Economica Speciale

Tavola 7/b.1 - Cassa Integrazione Guadagni autorizzata - totali

		2024	2025	2025									
				Mar	Apr	Mag	Giu	Lug	Ago	Set	Ott	Nov	Dic
dato complessivo	Totale Aziende	200	200	85	73	77	73	73	55	71	78	83	63
	Ore Richieste	660.468	492.294	31.611	23.198	35.488	38.660	35.178	57.472	20.388	33.886	36.231	31.973
	Lavoratori Coinvolti	19.716	14.219	975	631	1.540	1.537	1.256	1.394	462	796	715	1.539
di cui Attività Manifatturiere	Totale Aziende	97	90	46	43	45	44	44	30	44	43	43	33
	Ore Richieste	594.918	422.886	27.952	19.647	30.873	33.326	29.851	50.682	16.627	28.908	29.475	27.836
	Lavoratori Coinvolti	17.828	12.482	886	550	1.376	1.347	1.091	1.246	378	682	585	1.365

Tavola 7/b.2 - Cassa Integrazione Guadagni autorizzata per causa

		2024	2025	2025									
				Mar	Apr	Mag	Giu	Lug	Ago	Set	Ott	Nov	Dic
Situazioni temporanee di mercato	Totale Aziende	961	913	85	73	77	73	72	55	71	77	82	62
	Ore Richieste	660.119	479.897	31.611	23.198	35.488	38.660	35.138	57.472	20.388	29.128	32.019	28.586
	Lavoratori Coinvolti	19.677	14.129	975	631	1.540	1.537	1.254	1.394	462	764	688	1.510
Crisi economica, ristrutturazioni riconversioni aziendali	Totale Aziende	3	4	1	.	.	1	1	1
	Ore Richieste	349	12.397	40	.	.	4.758	4.212	3.387
	Lavoratori Coinvolti	39	90	2	.	.	32	27	29
Totale	Totale Aziende	962	917	85	73	77	73	73	55	71	78	83	63
	Ore Richieste	660.468	492.294	31.611	23.198	35.488	38.660	35.178	57.472	20.388	33.886	36.231	31.973
	Lavoratori Coinvolti	19.716	14.219	975	631	1.540	1.537	1.256	1.394	462	796	715	1.539

Tavola 7/b.3 - Cassa Integrazione Guadagni autorizzata per divisione di attività economica del settore manifatturiero

		2024	2025	2025									
				Mar	Apr	Mag	Giu	Lug	Ago	Set	Ott	Nov	Dic
Industrie Alimentari	Aziende	18	13	1	1	1	1	1	.	2	2	1	1
	Richieste	13.540	12.436	1.140	1.140	1.197	1.253	1.290	.	1.518	1.586	1.290	864
	Lavoratori	114	106	9	9	9	10	10	.	15	14	10	10
Industria delle Bevande	Aziende	2	4	1	1
	Richieste	465	595	115	30
	Lavoratori	4	8	2	2
Industrie Tessili	Aziende	16	6	1	.	.	.	1	.	1	.	1	.
	Richieste	3.218	927	207	.	.	.	155	.	69	.	91	.
	Lavoratori	33	28	6	.	.	.	6	.	2	.	2	.
Confezione di Articoli di Abbigliamento; Confezione di Articoli in Pelle e Pelliccia	Aziende	26	16	1	1	1	2	2	2	2	2	1	.
	Richieste	5.836	3.390	110	331	45	120	127	416	2.032	60	75	.
	Lavoratori	126	80	3	4	2	12	14	15	20	4	2	.
Fabbricazione di Articoli in Pelle e Simili	Aziende	18	15	1	1	2	2	1	1	1	1	1	1
	Richieste	16.453	13.360	2.108	887	2.130	1.004	968	113	629	813	734	629
	Lavoratori	150	137	19	6	24	14	11	5	5	5	5	5
Industria del Legno e dei Prodotti in Legno e Sughero (Esclusi I Mobili); Fabbricazione di Articoli in Paglia e Materiali da Intreccio	Aziende	8
	Richieste	810
	Lavoratori	9
Fabbricazione di Carta e di Prodotti di Carta	Aziende	33	40	3	4	4	4	3	.	4	4	4	4
	Richieste	13.665	25.068	1.553	1.298	1.844	1.441	802	.	1.017	5.641	5.074	4.166
	Lavoratori	243	317	36	27	36	32	7	.	29	39	45	47
Stampa e Riproduzioni di Supporti Registrati	Aziende	21	14	2	1	1	.	1	1	2	1	2	.
	Richieste	3.100	650	49	49	49	.	38	19	38	113	128	.
	Lavoratori	67	38	5	5	5	.	3	2	2	2	6	.
Fabbricazione di Prodotti Chimici	Aziende	27	20	2	1	2	2	3	1	2	1	2	1
	Richieste	8.470	5.038	1.529	55	254	191	293	75	285	22	877	62
	Lavoratori	387	226	48	2	15	11	11	1	10	1	44	3
Fabbricazione di Prodotti Farmaceutici di Base e di Preparati Farmaceutici	Aziende	.	5	1	1	1	1
	Richieste	.	16.359	92	5.639	7.340	3.189
	Lavoratori	.	258	6	83	82	81
Fabbricazione di Articoli in Gomma e Materie Plastiche	Aziende	15	25	1	1	2	3	2	1	3	4	3	3
	Richieste	2.278	3.747	114	114	234	494	318	66	174	597	482	928
	Lavoratori	138	122	4	4	9	17	11	1	9	18	15	26
Fabbricazione di Altri Prodotti della Lavorazione di Minerali non Metalliferi	Aziende	20	16	1	1	1	1	1	2	1	1	1	2
	Richieste	13.507	8.981	258	267	389	321	542	880	335	132	88	428
	Lavoratori	271	193	10	10	10	9	10	34	8	5	3	17
Metallurgia	Aziende	21	24	2	2	2	2	2	2	2	2	2	2
	Richieste	44.909	43.519	6.572	3.428	3.506	2.548	3.365	1.860	2.991	4.617	2.729	2.320
	Lavoratori	871	1.090	135	81	84	81	94	94	83	116	64	73
Fabbricazione di Prodotti in Metallo (Esclusi Macchinari e Attrezzature)	Aziende	120	97	9	11	11	9	8	6	4	5	8	8
	Richieste	63.204	35.191	3.422	4.246	4.845	3.611	4.079	1.613	498	518	3.048	2.668
	Lavoratori	1.144	597	56	60	64	58	53	52	23	21	39	45
Fabbricazione di Computer e Prodotti di Elettronica e Ottica; Apparecchi Elettromedicali, Apparecchi di Misurazione e di Orologi	Aziende	21	13	2	2	1	1	.	.	2	.	1	.
	Richieste	4.974	2.229	270	105	372	81	.	.	72	.	67	.
	Lavoratori	193	80	12	4	8	6	.	.	4	.	6	.

(Continued)

		2024	2025	2025									
				Mar	Apr	Mag	Giu	Lug	Ago	Set	Ott	Nov	Dic
Fabbricazione di Apparecchiature Elettriche ed Apparecchiature per Uso Domestico non Elettriche	Aziende	68	46	5	5	5	5	5	3	4	2	2	1
	Richieste	136.327	55.996	5.333	4.005	4.655	5.203	6.131	1.268	3.310	2.525	1.607	4.329
	Lavoratori	2.909	2.153	201	182	204	173	213	146	79	172	109	178
Fabbricazione di Macchinari ed Apparecchiature Nca	Aziende	63	54	3	4	4	4	4	3	4	9	6	4
	Richieste	45.800	36.430	1.892	2.372	4.315	4.356	2.923	1.961	865	4.069	4.020	2.218
	Lavoratori	1.322	1.112	99	109	96	112	115	65	18	116	116	85
Fabbricazione di Autoveicoli, Rimorchi e Semirimorchi	Aziende	7	1	1
	Richieste	2.351	40	40
	Lavoratori	85	2	2
Fabbricazione di Altri Mezzi di Trasporto	Aziende	.	2	.	.	1	1
	Richieste	.	316	.	.	156	160
	Lavoratori	.	4	.	.	2	2
Fabbricazione di Mobili	Aziende	37	58	7	4	5	5	6	5	4	4	4	3
	Richieste	207.607	152.194	2.677	429	6.388	12.164	8.199	42.246	2.122	2.117	1.379	5.892
	Lavoratori	9.613	5.783	219	28	799	800	522	826	52	70	29	789
Altre Industrie Manifatturiere	Aziende	25	27	3	3	2	2	2	1	4	3	2	1
	Richieste	2.316	4.125	514	893	495	383	254	55	326	454	151	82
	Lavoratori	55	117	16	17	9	10	7	2	16	15	6	5
Riparazione, Manutenzione ed Installazione di Macchine ed Apparecchiature	Aziende	31	13	1	2	2	1	1	1
	Richieste	6.090	2.297	330	113	350	8	300	62
	Lavoratori	94	31	2	3	3	1	2	1

Tavola 7/b.4 - Cassa Integrazione Guadagni autorizzata per sezione e causa (dati cumulati da Gennaio a dicembre 2025)

		Situazioni temporanee di mercato	Crisi economica, ristrutturazioni e riconversioni aziendali	Totale
Attività Manifatturiere	Lavoratori Coinvolti	12.392	90	12.482
	Ore Richieste	410.489	12.397	422.886
	Totale Aziende	88	2	90
Costruzioni	Lavoratori Coinvolti	57	.	57
	Ore Richieste	4.727	.	4.727
	Totale Aziende	9	.	9
Commercio all'ingrosso e al Dettaglio; Riparazione di Autoveicoli e Motocicli	Lavoratori Coinvolti	398	.	398
	Ore Richieste	18.558	.	18.558
	Totale Aziende	41	.	41
Trasporto e Magazzinaggio	Lavoratori Coinvolti	614	.	614
	Ore Richieste	16.727	.	16.727
	Totale Aziende	5	.	5
Attività dei Servizi di Alloggio e di Ristorazione	Lavoratori Coinvolti	206	.	206
	Ore Richieste	10.750	.	10.750
	Totale Aziende	16	.	16
Servizi di Informazione e Comunicazione	Lavoratori Coinvolti	10	.	10
	Ore Richieste	641	.	641
	Totale Aziende	1	.	1
Attività Immobiliari	Lavoratori Coinvolti	2	.	2
	Ore Richieste	62	.	62
	Totale Aziende	1	.	1
Attività Professionali, Scientifiche e Tecniche	Lavoratori Coinvolti	112	.	112
	Ore Richieste	4.914	.	4.914
	Totale Aziende	14	.	14
Noleggio, Agenzie di Viaggio, Servizi di Supporto alle Imprese	Lavoratori Coinvolti	118	.	118
	Ore Richieste	5.498	.	5.498
	Totale Aziende	7	.	7
Sanità e Assistenza Sociale	Lavoratori Coinvolti	107	.	107
	Ore Richieste	3.473	.	3.473
	Totale Aziende	5	.	5
Attività Artistiche, Sportive, di Intrattenimento e Divertimento	Lavoratori Coinvolti	16	.	16
	Ore Richieste	1.028	.	1.028
	Totale Aziende	2	.	2
Altre Attività di Servizi	Lavoratori Coinvolti	97	.	97
	Ore Richieste	3.032	.	3.032
	Totale Aziende	10	.	10
Totale Generale	Lavoratori Coinvolti	14.129	90	14.219
	Ore Richieste	479.897	12.397	492.294
	Totale Aziende	199	2	201

Tavola 7/b.5 - Cassa Integrazione Guadagni liquidata - totali (importi in euro)

		2024	2025	2025									
				Mar	Apr	Mag	Giu	Lug	Ago	Set	Ott	Nov	Dic
dato complessivo	Totale Aziende	289	291	159	134	144	130	91	65	142	138	156	93
	Ore Richieste	432.111	335.349	26.543	16.993	25.101	25.850	20.271	31.869	15.823	27.261	31.283	16.444
	Importo	4.523.213	3.609.922	285.217	182.630	272.585	281.126	218.876	347.944	168.495	293.369	335.531	180.309
di cui Attività Manifatturiere	Totale Aziende	101	96	48	45	46	47	44	31	44	43	45	33
	Ore Richieste	339.273	242.292	16.606	11.074	17.713	19.538	15.872	27.066	9.429	20.498	19.919	13.257
	Importo Totale	3.595.354	2.710.550	185.947	123.370	198.033	219.207	176.988	305.495	103.807	227.206	223.102	147.774

Tavola 7/b.6 - Cassa Integrazione Guadagni liquidata per causa (importi in euro)

		2024	2025	2025									
				Mar	Apr	Mag	Giu	Lug	Ago	Set	Ott	Nov	Dic
Causa di forza maggiore	Totale Aziende	686	659	76	65	68	58	19	10	73	61	75	30
	Ore Richieste	46.898	38.770	6.596	3.624	4.580	2.264	299	240	3.537	2.897	5.926	644
	Importo Liquidato	483.249	408.888	69.924	38.346	48.019	24.347	3.025	2.556	37.303	30.380	62.364	6.701
Situazioni temporanee di mercato	Totale Aziende	950	911	87	72	76	73	72	55	70	77	81	62
	Ore Richieste	384.916	286.760	19.948	13.370	20.522	23.586	19.952	31.629	12.285	20.736	21.765	13.220
	Importo Liquidato	3.996.413	3.087.294	215.491	144.259	224.480	256.891	215.723	345.387	131.253	221.992	232.717	142.454
Crisi economica, ristrutturazioni e riconversioni aziendali	Totale Aziende	3	4	1	.	.	1	1	1
	Ore Richieste	297	9.820	20	.	.	3.628	3.593	2.580
	Importo Liquidato	2.920	110.886	234	.	.	40.988	40.446	29.219
Arretrati	Totale Aziende
	Ore Richieste
	Importo Liquidato	40.632	2.854	-198	25	86	-112	-106	0	-61	9	4	1.936
Totale	Totale Aziende	1.622	1.558	159	134	144	130	91	65	142	138	156	93
	Ore Richieste	432.111	335.349	26.543	16.993	25.101	25.850	20.271	31.869	15.823	27.261	31.283	16.444
	Importo Liquidato	4.523.213	3.609.922	285.217	182.630	272.585	281.126	218.876	347.944	168.495	293.369	335.531	180.309

Tavola 7/b.7 - Cassa Integrazione Guadagni liquidata per divisione di attività economica del settore manifatturiero (importi in euro)

		2024	2025	2025									
				Mar	Apr	Mag	Giu	Lug	Ago	Set	Ott	Nov	Dic
Industrie Alimentari	Aziende	18	13	1	1	1	1	1	.	2	2	1	1
	Ore	3.329	2.170	192	62	279	50	134	.	405	491	299	56
	Importo	31.748	22.030	2.092	668	3.016	532	1.415	.	3.586	4.818	3.187	600
Industria delle Bevande	Aziende	2	4	1	1
	Ore	463	595	115	30
	Importo	5.330	7.176	1.387	362
Industrie Tessili	Aziende	16	6	1	.	.	.	1	.	1	.	1	.
	Ore	1.877	731	94	.	.	.	130	.	46	.	91	.
	Importo	19.873	8.019	1.005	.	.	.	1.357	.	550	.	1.035	.
Confezione di Articoli di Abbigliamento; Confezione di Articoli in Pelle e Pelliccia	Aziende	26	16	1	1	1	2	2	2	2	2	1	.
	Ore	4.871	2.207	84	300	15	113	110	348	1.048	60	75	.
	Importo	49.263	23.382	848	3.164	167	1.217	1.159	3.674	11.035	668	897	.
Fabbricazione di Articoli in Pelle e Simili	Aziende	17	15	1	1	2	2	1	1	1	1	1	1
	Ore	6.942	4.286	782	140	1.062	259	530	113	60	73	270	250
	Importo	71.791	47.364	8.779	1.512	11.838	2.815	5.867	1.241	644	789	2.907	2.687
Industria del Legno e dei Prodotti in Legno e Sughero (Esclusi i Mobili); Fabbricazione di Articoli in Paglia e Materiali da Intreccio	Aziende	8	1	.	1
	Ore	278	11	.	11
	Importo	2.950	0	.	112	.	-112
Fabbricazione di Carta e di Prodotti di Carta	Aziende	34	40	3	4	4	4	3	.	4	4	4	4
	Ore	9.643	16.327	1.110	430	1.009	650	262	.	713	4.097	4.133	3.113
	Importo	99.331	182.734	12.225	4.800	11.256	7.268	2.889	.	7.802	45.952	46.307	35.075
Stampa e Riproduzione di Supporti Registrati	Aziende	21	14	2	1	1	.	1	1	2	1	2	.
	Ore	1.110	557	49	49	49	.	30	19	38	90	113	.
	Importo	12.063	6.352	547	559	559	.	338	219	438	1.034	1.302	.
Fabbricazione di Prodotti Chimici	Aziende	29	21	2	1	2	2	3	1	2	1	3	1
	Ore	5.976	3.586	931	55	247	165	249	75	285	16	548	56
	Importo	63.633	39.391	10.297	530	2.693	1.747	2.561	827	3.158	184	6.101	585
Fabbricazione di Prodotti Farmaceutici di Base e di Preparati Farmaceutici	Aziende	1	5	1	1	1	1
	Ore	115	11.564	92	5.090	5.087	1.195
	Importo	1.169	127.747	1.076	55.411	57.159	12.921
Fabbricazione di Articoli in Gomma e Materie Plastiche	Aziende	15	25	1	1	2	3	2	1	3	4	3	3
	Ore	1.852	3.100	114	114	227	486	310	66	174	227	458	697
	Importo	20.452	33.585	1.270	1.278	2.593	5.156	3.545	734	1.937	2.400	4.705	7.426
Fabbricazione di Altri Prodotti della Lavorazione di Minerali non Metalliferi	Aziende	31	24	3	2	1	2	1	2	1	1	2	2
	Ore	11.876	7.752	298	272	361	329	528	491	198	117	95	302
	Importo	133.669	90.187	3.340	3.037	4.102	3.717	5.856	5.732	2.138	1.200	1.074	3.388

(Continued)

		2024	2025	2025									
				Mar	Apr	Mag	Giu	Lug	Ago	Set	Ott	Nov	Dic
Metallurgia	Aziende	22	26	3	3	2	2	2	2	2	2	2	2
	Ore	30.108	39.987	6.341	3.224	3.127	2.432	3.247	1.839	2.649	4.258	2.480	1.711
	Importo	330.327	458.430	73.562	37.337	36.172	28.068	36.922	20.992	29.950	48.409	27.667	19.180
Fabbricazione di Prodotti in Metallo (Esclusi Macchinari e Attrezzature)	Aziende	121	101	9	11	12	11	8	7	4	5	8	8
	Ore	27.446	15.910	1.415	2.337	1.611	1.846	1.721	1.210	408	453	999	459
	Importo	287.147	174.046	15.348	25.534	18.752	20.725	18.806	12.732	4.314	4.702	10.766	4.901
Fabbricazione di Computer e Prodotti di Elettronica e Ottica; Apparecchi Elettromedicali, Apparecchi di Misurazione e di Orologi	Aziende	22	14	3	2	1	1	.	.	2	.	1	.
	Ore	4.233	1.843	259	105	297	21	.	.	65	.	67	.
	Importo	43.127	19.009	2.639	1.024	3.100	216	.	.	587	.	705	.
Fabbricazione di Apparecchiature Elettriche ed Apparecchiature per Uso Domestico non Elettriche	Aziende	69	46	5	5	5	5	5	3	4	2	2	1
	Ore	78.557	25.966	1.727	1.594	2.143	2.546	2.714	825	1.464	1.314	1.187	2.323
	Importo	857.662	293.118	18.795	17.814	23.518	29.238	30.771	9.410	16.738	14.716	13.683	26.550
Fabbricazione di Macchinari ed Apparecchiature Nca	Aziende	63	54	3	4	4	4	4	3	4	9	6	4
	Ore	30.402	26.396	1.349	1.516	3.547	3.020	1.438	1.848	393	2.783	3.374	1.604
	Importo	325.977	295.370	14.937	16.809	39.198	33.535	15.968	21.475	4.383	31.107	38.229	18.141
Fabbricazione di Autoveicoli, Rimorchi e Semirimorchi	Aziende	7	1	1
	Ore	2.161	20	20
	Importo	20.055	234	234
Fabbricazione di Altri Mezzi di Trasporto	Aziende	.	3	.	.	1	1
	Ore	.	399	.	.	156	160
	Importo	.	3.969	.	.	1.465	1.502
Fabbricazione di Mobili	Aziende	37	58	7	4	5	5	6	5	4	4	4	3
	Ore	112.177	74.804	1.228	287	3.319	7.276	4.069	20.117	1.097	1.045	499	1.379
	Importo	1.199.742	833.576	13.154	3.055	36.694	81.454	45.082	227.215	12.195	11.459	5.645	15.162
Altre Industrie Manifatturiere	Aziende	25	27	3	3	2	2	2	1	4	3	2	1
	Ore	2.010	3.093	430	549	267	186	246	55	283	378	139	82
	Importo	20.256	34.020	4.646	5.775	2.912	2.127	2.680	597	3.150	4.270	1.649	962
Riparazione, Manutenzione ed Installazione di Macchine ed Apparecchiature	Aziende	31	13	1	2	2	1	1	1
	Ore	3.849	992	136	62	108	8	8	34
	Importo	39.771	10.607	1.538	646	1.204	87	83	197
Totale Generale	Aziende	615	527	50	46	46	47	44	31	44	43	45	33
	Ore	339.273	242.292	16.606	11.074	17.713	19.538	15.872	27.066	9.429	20.498	19.919	13.257
	Importo	3.635.336	2.710.346	185.947	123.370	198.033	219.207	176.988	305.495	103.807	227.206	223.102	147.774

Tavola 7/b.8 - Cassa Integrazione Guadagni liquidata per sezione e causa (importi cumulati da Gennaio a dicembre 2025)

		Causa di forza maggiore	Situazioni temporanee di mercato	Crisi economica, ristrutturazioni e riconversioni aziendali	Arretrati	Totale
Attività Manifatturiere	Totale Aziende	9	88	2	.	99
	Ore liquidate	1.113	231.359	9.820	.	242.292
	Importo liquidato	12.561	2.587.102	110.886	-204	2.710.346
Costruzioni	Totale Aziende	79	8	.	.	87
	Ore liquidate	32.889	3.207	.	.	36.096
	Importo liquidato	350.152	30.340	.	169	380.661
Commercio all'ingrosso e al Dettaglio; Riparazione di Autoveicoli e Motocicli	Totale Aziende	.	41	.	.	41
	Ore liquidate	.	14.484	.	.	14.484
	Importo liquidato	.	145.826	.	22	145.848
Trasporto e Magazzinaggio	Totale Aziende	4	5	.	.	9
	Ore liquidate	1.251	11.483	.	.	12.733
	Importo liquidato	14.076	96.414	.	2.433	112.923
Attività dei Servizi di Alloggio e di Ristorazione	Totale Aziende	.	16	.	.	16
	Ore liquidate	.	9.772	.	.	9.772
	Importo liquidato	.	71.541	.	495	72.036
Servizi di Informazione e Comunicazione	Totale Aziende	.	1	.	.	1
	Ore liquidate	.	415	.	.	415
	Importo liquidato	.	3.636	.	.	3.636
Attività Immobiliari	Totale Aziende	.	1	.	.	1
	Ore liquidate	.	32	.	.	32
	Importo liquidato	.	271	.	.	271
Attività Professionali, Scientifiche e Tecniche	Totale Aziende	.	14	.	.	14
	Ore liquidate	.	4.478	.	.	4.478
	Importo liquidato	.	45.637	.	.	45.637
Noleggio, Agenzie di Viaggio, Servizi di Supporto alle Imprese	Totale Aziende	8	7	.	.	15
	Ore liquidate	3.516	4.977	.	.	8.493
	Importo liquidato	32.098	44.731	.	-61	76.768
Sanità e Assistenza Sociale	Totale Aziende	.	5	.	.	5
	Ore liquidate	.	3.006	.	.	3.006
	Importo liquidato	.	29.897	.	.	29.897
Attività Artistiche, Sportive, di Intrattenimento e Divertimento	Totale Aziende	.	2	.	.	2
	Ore liquidate	.	1.020	.	.	1.020
	Importo liquidato	.	10.355	.	.	10.355
Altre Attività di Servizi	Totale Aziende	.	10	.	.	10
	Ore liquidate	.	2.528	.	.	2.528
	Importo liquidato	.	21.543	.	.	21.543
Totale Generale	Totale Aziende	100	198	2	.	300
	Ore liquidate	38.770	286.760	9.820	.	335.349
	Importo liquidato	408.888	3.087.294	110.886	2.854	3.609.922

Tavola 7/b.9 - Indennità Economica Speciale (importi in euro)

	2025	2025										2026		
		Mar	Apr	Mag	Giu	Lug	Ago	Set	Ott	Nov	Dic	Gen	Feb	Mar
		Casi	1.959	163	157	149	141	166	174	168	171	174	182	223
Giorni	32.520	2.635	2.526	2.416	2.293	2.876	2.721	2.713	2.966	2.741	3.450	3.549	3.229	3.700
Ore	216.663	18.059	16.930	16.005	15.025	19.054	17.909	17.851	19.379	18.023	22.664	23.886	21.796	24.907
Ore effettiv. lavorabili	1.845	150	150	158	150	165	150	158	165	150	150	150	143	158
Importo	1.908.085	158.054	146.341	141.877	134.338	168.611	158.038	156.654	171.788	161.145	199.491	214.816	200.218	226.432

Glossario**CASSA INTEGRAZIONE GUADAGNI**

Lo strumento attraverso il quale lo stato interviene a sostegno delle imprese che, per causa di forza maggiore o per situazioni temporanee di mercato o per crisi economiche/ristrutturazioni/riconversioni aziendali, sono costrette a contrarre o sospendere momentaneamente l'attività produttiva. Legge 28 ottobre 1975 n. 37 e successive integrazioni o modifiche.

LAVORATORI COINVOLTI

Lavoratori che hanno usufruito almeno di 1 ora o superiori di Cassa Integrazione Guadagni.

INDENNITA' ECONOMICA SPECIALE

Strumento a favore dei lavoratori interessati da processi di riduzione del personale o cessazione dell'attività aziendale posti in stato di mobilità, disciplinato dalla Legge 31 marzo 2010 n. 73.